



## Financiación del Sector Agrario, Agroalimentario y Pesquero – 3<sup>er</sup> Trimestre 2022 –

27 de diciembre de 2022

Sectores	Eindeudamiento				Crédito Dudoso		
	Millones €	% variación		Millones €	Tasa de dudosos (%)		
		trimestral	interanual		III - 2022	III - 2021	
Agrario	22.016	↓ -0,6	↑ 1,9	1.095	5,0	5,2	
Pesquero	1.009	↓ -0,6	↓ -6,6	58	5,8	6,3	
I. Alimentación, Bebidas y Tabaco	24.776	↑ 0,0	↑ 5,3	826	3,3	4,0	
Total Actividades Productivas	567.409	↓ -0,2	↑ 0,8	25.134	4,4	4,9	

Fuente: Boletín Estadístico del Banco de España. Elaboración Propia

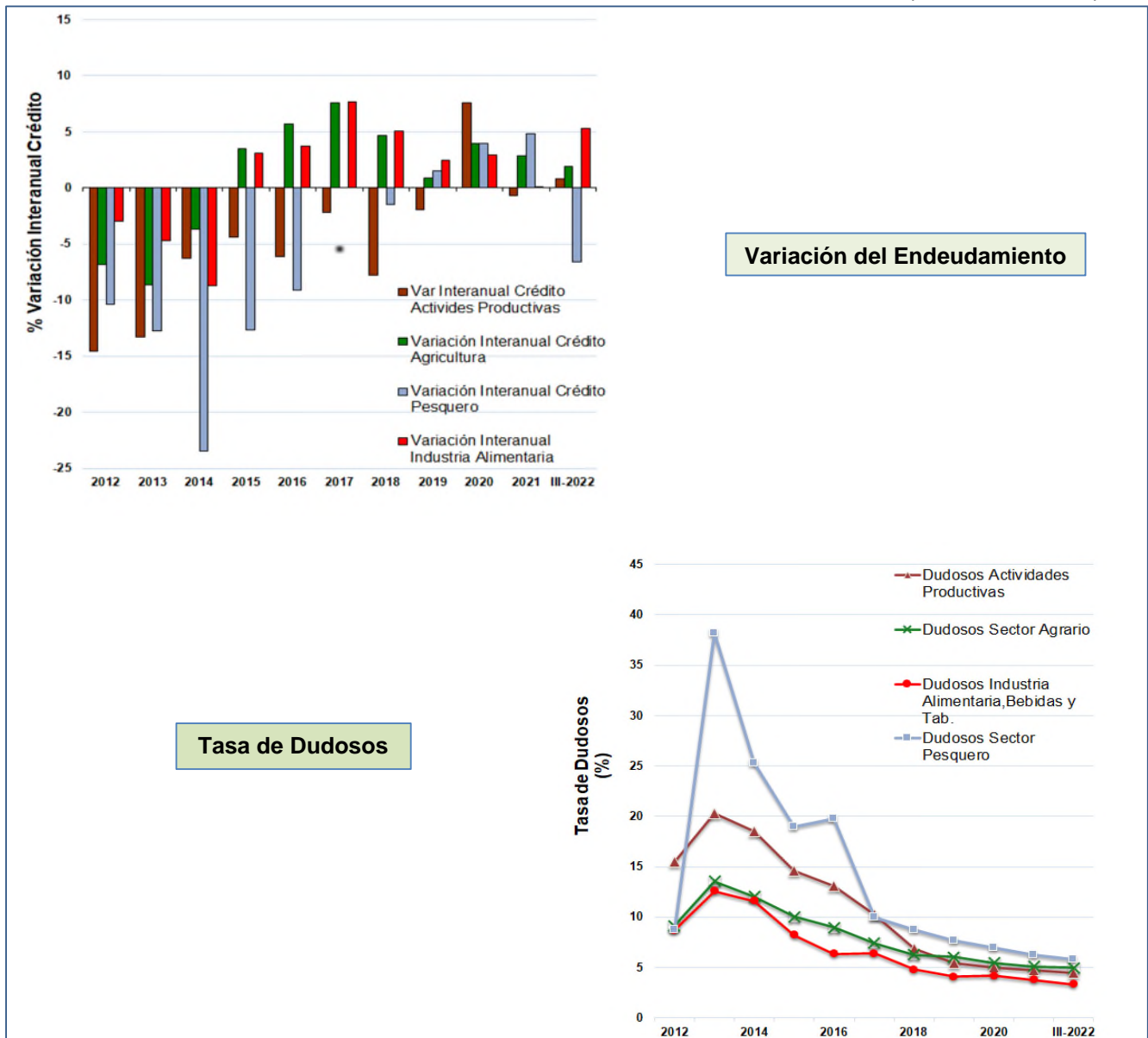



## Antecedentes

El máximo endeudamiento del sector agrario y pesquero se alcanzó en el 3<sup>er</sup> trimestre de 2008 (23.936 Millones de € y 2.660 Millones de € respectivamente) y el de la IAA en el 4<sup>o</sup> trimestre de 2008 (23.658 Millones de €). Desde entonces la fuerte reducción de la oferta crediticia que tuvo lugar entre 2008 y 2014, afectó prácticamente en la misma medida al sector agrario (reducción del crédito concedido del 32,6% con respecto al año 2008) que al resto de la economía (disminución del 33,8% en dicho periodo). No ocurre lo mismo para la IAA, en donde la reducción del crédito fue del 20,7% para ese mismo periodo. A partir de 2015 y hasta el actual trimestre de 2022, puede observarse la recuperación del crédito, en donde la industria de la alimentación, bebidas y tabaco ya alcanza e incluso supera, en términos nominales, el nivel de endeudamiento máximo de aquel momento en un 4,7%. Para el resto de los sectores analizados se puede observar que aún no se han alcanzado aquellos valores de endeudamiento de 2008, representando actualmente para el sector agrario y pesquero el 86,6% del máximo alcanzado en aquel año. En cuanto al endeudamiento para el total de actividades productivas, aún se encuentra lejos de alcanzar las cifras de 2008, representando en el trimestre actual el 55,7% del volumen máximo de crédito.

## Último dato (3<sup>er</sup> trimestre 2022)

En el tercer trimestre de 2022, **el crédito total del sector agrario ha descendido un 0,6% con respecto al trimestre anterior**. Se rompe así la serie de 10 trimestres consecutivos con incrementos de crédito al sector agrario; de distinto signo ha resultado la variación interanual con un 1,9%. Por su parte **la industria de la alimentación, bebidas y tabaco mantiene el mismo nivel de endeudamiento que en el trimestre anterior**; no obstante, la variación interanual resulta positiva con un 5,3%. En cuanto al **sector pesquero la variación trimestral del endeudamiento es del -0,6%**, siendo su variación interanual del -6,6%. Asimismo, el crédito total correspondiente al conjunto de las actividades productivas de España experimenta un retroceso del 0,2% con respecto al segundo trimestre de 2022; sin embargo, la variación interanual es positiva, con un 0,6% respecto al tercer trimestre de 2021.

Con estos datos, el nivel de endeudamiento del sector agrario se sitúa en 22.016 millones de euros, cifra que equivale al 79,0% de la Renta Agraria Anual (primera estimación de año 2022). Por otro lado, el nivel de endeudamiento de la industria de alimentación, bebidas y tabaco asciende a 24.776 millones de euros, lo que equivale al 95,5% de su VAB. Por su parte, el sector pesquero tiene un endeudamiento de 1.009 millones de euros, lo que equivale al 96,1% de su VAB.

**La tasa de créditos dudosos en el sector agrario, para el tercer trimestre de 2022, repite cifra con respecto al trimestre anterior para situarse de nuevo en el 5,0%**, como resultado de la relación entre el crédito dudoso (numerador) y el crédito total concedido (denominador). La tasa de créditos de dudoso cobro es superior a la correspondiente del conjunto de las actividades económicas que, para este trimestre desciende y se sitúa en el 4,4%. Esta última cifra está condicionada por el desempeño de los sectores de la construcción e inmobiliario; si excluimos a estos sectores del análisis, la tasa de dudosos de la economía española se sitúa en el 4,3%, aproximadamente un 0,7% menos que la tasa de créditos de dudoso cobro del sector agrario.

**La tasa de créditos dudosos en la industria de alimentación, bebidas y tabaco se mantiene constante con respecto al trimestre anterior y repite cifra, el 3,3%.**

Por último, **la tasa de créditos de dudoso cobro en el sector pesquero se incrementa ligeramente en una décima con respecto al segundo trimestre de 2022, situándose ahora en el 5,8%.**



## Evolución del endeudamiento Agrario, Pesquero y Alimentario y su morosidad en relación con el total de Actividades Productivas (Datos del 3<sup>er</sup> trimestre de 2022)

	Trimestre y año	Total				Sector Agrario (**)	Industria		% Agrar / Activ. Productivas	% Ind. Alim / Activ. Productivas
		Actividades Productivas	Construcción	Inmobiliaria	AP - C - I (*)		Alimentación	Sector Pesquero		
Crédito total (millones €)	2006	781.644	134.317	244.050	403.277	20.998	18.683	2.016	2,7%	2,4%
	III-2008	1.005.670	156.363	315.444	533.863	<b>23.936</b>	23.035	<b>2.657</b>	2,4%	2,3%
	III-2019	536.750	27.205	90.357	419.188	20.621	22.952	1.012	3,8%	4,3%
	III-2020	573.624	28.362	83.829	461.433	21.231	24.059	1.042	3,7%	4,2%
	III-2021	563.085	27.420	80.498	455.167	21.605	23.535	1.081	3,8%	4,2%
	IV-2021	571.098	27.235	82.101	461.762	21.853	23.950	1.093	3,8%	4,2%
	I-2022	561.373	27.177	76.707	457.489	21.995	24.207	1.009	3,9%	4,3%
	II-2022	568.553	26.678	75.409	466.466	22.143	24.765	1.015	3,9%	4,4%
III-2022	567.409	27.375	76.365	463.669	22.016	24.776	1.009	3,9%	4,4%	
Variación crédito	III-08 / 06	28,7%	16,4%	29,3%	32,4%	14,0%	23,3%	31,8%		
	III-22 / III-08	-43,6%	-82,5%	-75,8%	-13,1%	-8,0%	7,6%	-62,0%		
	III-22 / III-19	5,7%	0,6%	-15,5%	10,6%	6,8%	7,9%	-0,3%		
	III-22 / III-20	-1,1%	-3,5%	-8,9%	0,5%	3,7%	3,0%	-3,2%		
	III-22 / III-21	0,8%	-0,2%	-5,1%	1,9%	1,9%	5,3%	-6,6%		
	III-22 / IV-21	-0,6%	0,5%	-7,0%	0,4%	0,7%	3,4%	-7,7%		
	III-22 / I-22	1,1%	0,7%	-0,4%	1,4%	0,1%	2,4%	0,1%		
	III-22 / II-22	-0,2%	2,6%	1,3%	-0,6%	-0,6%	0,0%	-0,6%		
Crédito Dudoso (millones €)	2006	5.269	622	691	3.975	248	188	24		
	2013	146.051	20.617	67.190	58.244	1.881	2.583	630		
	III-2019	31.831	3.416	5.768	22.647	1.212	970	77		
	III-2020	28.178	2.690	4.282	21.206	1.203	1.064	76		
	III-2021	27.321	2.381	3.555	21.385	1.123	948	68		
	IV-2021	27.180	2.305	3.390	21.485	1.121	906	68		
	I-2022	27.101	2.282	3.335	21.484	1.128	911	60		
	II-2022	25.900	2.238	3.064	20.598	1.097	821	58		
III-2022	25.134	2.150	2.991	19.993	1.095	826	58			
Tasa de dudosos	2006	0,7%	0,5%	0,3%	1,0%	1,2%	1,0%	1,2%		
	2013	20,3%	34,3%	38,0%	12,1%	11,2%	12,6%	38,1%		
	III-2019	5,9%	12,6%	6,4%	5,4%	5,9%	4,2%	7,6%		
	III-2020	4,9%	9,5%	5,1%	4,6%	5,7%	4,4%	7,3%		
	III-2021	4,9%	8,7%	4,4%	4,7%	5,2%	4,0%	6,3%		
	IV-2021	4,8%	8,5%	4,1%	4,7%	5,1%	3,8%	6,2%		
	I-2022	4,8%	8,4%	4,3%	4,7%	5,1%	3,8%	5,9%		
	II-2022	4,6%	8,4%	4,1%	4,4%	5,0%	3,3%	5,7%		
III-2022	4,4%	7,9%	3,9%	4,3%	5,0%	3,3%	5,8%			

Fuente: Banco de España. Elaboración propia

(\*) AP-C-I: Actividades Productivas, sin Construcción ni Actividades Inmobiliarias

(\*\*) Agricultura, ganadería, caza y selvicultura (sin pesca)