



GOBIERNO  
DE ESPAÑA

MINISTERIO  
DE AGRICULTURA, PESCA  
Y ALIMENTACIÓN

# INFORME SOBRE DECLARACIONES DE ENTREGAS DE LECHE A LOS PRIMEROS COMPRADORES

# OVINO Y CAPRINO

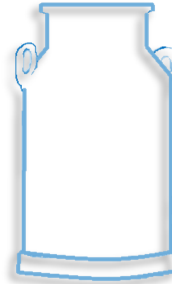

## JUNIO 2021



GOBIERNO  
DE ESPAÑA

MINISTERIO  
DE AGRICULTURA, PESCA  
Y ALIMENTACIÓN



**Aviso legal:** Esta información puede ser utilizada en parte o en su integridad, sin necesidad de autorización expresa, siempre que se cite la fuente de los documentos objeto de la reutilización.

**Elaboración:**

Subdirección General de Producciones Ganaderas y Cínicas. Dirección General de Producciones y Mercados Agrarios. Ministerio de Agricultura, Pesca y Alimentación



**MINISTERIO DE AGRICULTURA, PESCA Y ALIMENTACIÓN**

**Edita:**

© Ministerio de Agricultura, Pesca y Alimentación

Secretaría General Técnica

Centro de Publicaciones

MADRID 2021

Referenciar el documento como: "INFORME SOBRE DECLARACIONES DE ENTREGAS DE LECHE CRUDA A LOS PRIMEROS COMPRADORES: OVINO Y CAPRINO DE LECHE" - Subdirección General de Producciones Ganaderas y Cínicas, Dirección General de Producciones y Mercados Agrarios.

Catálogo de Publicaciones de la Administración General del Estado:

<https://cpage.mpr.gob.es/>

NIPO: 00321077X



# INTRODUCCIÓN Y NOTA ACLARATORIA:

La Subdirección General de Producciones Ganaderas y Cínicas elabora este informe sobre **declaraciones de entregas en el sector de ovino y caprino de leche** con periodicidad mensual, extrayendo los datos del módulo de consultas de INFOLAC.

INFOLAC es un sistema unificado de información del sector lácteo que incluye, entre otros datos, la información de las declaraciones obligatorias de entregas de leche cruda y de los contratos entre los primeros compradores y los productores del sector, así como un registro de los primeros compradores que operan en el sector lácteo en España. Dicha base de datos se crea por el Real Decreto 319/2015, de 24 de abril, y gestionada por el MAPA a través de la Agencia de Información y Control Alimentarios (AICA).

Los datos presentados en este informe no son datos consolidados, pudiendo ser objeto de una depuración por parte del organismo gestor de INFOLAC.

Los datos proceden de las declaraciones mensuales realizadas por los compradores y productores de leche y productos lácteos de oveja y cabra de acuerdo con lo establecido en el Real Decreto 319/2015, de 24 de abril.

En todos los casos se trata de datos provisionales, susceptibles de actualización como consecuencia de la depuración administrativa de los mismos, o de actuaciones de control y modificaciones realizadas. Estos datos tienen únicamente carácter informativo.

Debe tenerse en cuenta que:

- El "Nº Ganaderos" es el número de productores pertenecientes a una comunidad autónoma que han realizado entregas según lo declarado por los compradores. Si un productor entrega leche a varios compradores, se computa una única vez.
- El "Nº Compradores" es el número de compradores que han declarado entregas en cada comunidad autónoma.
- El "Importe medio declarado" en €/litro se calcula, a nivel de productor, a partir de las declaraciones mensuales de entregas de leche a compradores, dividiendo el importe liquidado en euros entre los litros entregados. Dichos importes incluyen bonificaciones y penalizaciones por calidad pero no IVA ni otros impuestos.
- En los importes medios por litro y hectogrado únicamente se han tenido en cuenta los ganaderos que han percibido por sus entregas importes medios comprendidos en el intervalo entre 0,1 y 2,0 €/litro y un valor medio del grado entre 5 y 20.
- La "leche producida por comunidad autónoma" hace referencia a la comunidad autónoma del productor, considerando la dirección de este declarada por el comprador. Por otro lado, la "leche adquirida" hace referencia a la comunidad autónoma del primer comprador según lo indicado en la declaración.



Sección I

# OVINO DE LECHE

SUBDIRECCIÓN GENERAL DE PRODUCCIONES GANADERAS Y CINEGÉTICAS  
DIRECCIÓN GENERAL DE PRODUCCIONES Y MERCADOS AGRARIOS

# ÍNDICE — OVINO DE LECHE

1. Volumen de entregas de leche declarado por los primeros compradores (miles de litros).
2. Gráfico—Volumen de entregas de leche declarado por los primeros compradores (miles de litros).
3. Número de primeros compradores con entregas declaradas.
4. Volumen de leche producida por ganaderos y entregada (miles de litros).
5. Gráfico—Volumen de leche producida por ganaderos y entregada (miles de litros).
6. Número de ganaderos con entregas.
7. Evolución del precio medio de la leche producida y entregada (euros/litro).
8. Evolución del precio medio de la leche producida y entregada (euros/hectogrado).
9. Detalle mensual: Intercambios entre CCAA — número de ganaderos con entregas.
10. Detalle mensual: Intercambios entre CCAA — volumen entregado.
11. Detalle: Volumen de producción acumulada en declaraciones de entregas durante este año.
12. Resumen — Datos generales — Comparación con el año anterior.

# 1. VOLUMEN DE ENTREGAS DE LECHE DECLARADO POR PRIMEROS COMPRADORES



## LECHE DE OVEJA - VOLUMEN DE LECHE ADQUIRIDA POR LOS PRIMEROS COMPRADORES (miles litros)

Fuente de datos AICA, elaboración SGPGYC

PERIODO	2020						2021					
	JUL	AGO	SEP	OCT	NOV	DIC	ENE	FEB	MAR	ABR	MAY	JUN
<b>Andalucía</b>	433,45	332,08	284,38	292,00	281,90	307,95	391,63	438,43	653,76	718,24	696,87	616,25
<b>Aragón</b>	123,66	100,89	96,51	86,58	74,10	75,09	69,01	99,57	119,68	144,51	149,57	152,77
<b>Asturias (P. de)</b>	16,30	16,76	16,42	12,82	10,13	15,38	15,12	14,34	18,50	23,84	22,19	14,55
<b>Canarias</b>	26,88	16,60	13,35	15,81	25,73	47,01	61,15	63,92	76,60	73,45	65,86	55,37
<b>Cantabria</b>	5,35	5,05	5,12	5,37	5,33	14,29	13,08	10,44	10,28	8,62	8,90	8,54
<b>Castilla-La Mancha</b>	12.513,95	11.015,82	9.668,68	9.199,37	8.825,66	9.515,60	9.444,90	10.605,40	13.932,88	14.647,44	15.128,64	14.115,83
<b>Castilla y León</b>	30.732,66	26.004,54	20.713,11	16.546,43	14.827,97	17.196,03	17.178,09	20.220,87	29.936,40	34.009,25	36.747,31	33.841,78
<b>Cataluña</b>	83,28	78,80	78,90	88,56	100,76	80,96	78,36	91,74	113,73	107,70	113,65	105,75
<b>Extremadura</b>	815,37	711,69	586,58	482,66	471,27	534,40	544,99	669,00	993,68	1.013,36	1.004,62	889,02
<b>Galicia</b>	1.591,73	1.477,23	1.247,11	1.152,98	1.038,51	1.133,49	1.073,98	1.239,84	1.554,82	1.544,63	1.647,04	1.526,95
<b>Madrid (C. de)</b>	679,36	528,61	427,58	425,99	393,84	409,87	389,75	442,01	645,27	672,05	741,40	684,40
<b>Murcia (R. de)</b>	62,69	61,61	51,87	51,50	42,27	40,47	41,81	46,23	53,94	83,34	79,77	78,22
<b>Navarra (C.F. de)</b>	1.372,75	986,10	788,60	677,10	663,41	956,93	1.443,28	1.613,52	2.141,62	2.234,09	2.162,12	1.003,41
<b>País Vasco</b>	391,98	290,17	218,71	185,88	216,12	71,64	348,28	416,63	622,11	696,40	675,20	491,18
<b>Rioja (La)</b>	364,97	293,95	227,86	182,43	159,57	171,56	158,78	193,24	353,38	375,47	409,60	366,71
<b>Valenciana (C.)</b>	142,04	125,93	101,11	111,07	95,85	87,47	91,97	90,10	125,94	130,59	121,81	124,77
<b>Total</b>	<b>49.356</b>	<b>42.046</b>	<b>34.526</b>	<b>29.517</b>	<b>27.232</b>	<b>30.658</b>	<b>31.344</b>	<b>36.255</b>	<b>51.353</b>	<b>56.483</b>	<b>59.775</b>	<b>54.075</b>

## 2. GRÁFICO—VOLUMEN MENSUAL DE LECHE ADQUIRIDA POR LOS PRIMEROS COMPRADORES



### LECHE OVEJA - VOLUMEN DE LECHE ADQUIRIDA POR LOS PRIMEROS COMPRADORES (miles de litros)

(Fuente: datos AICA, elaboración SGPGyC)

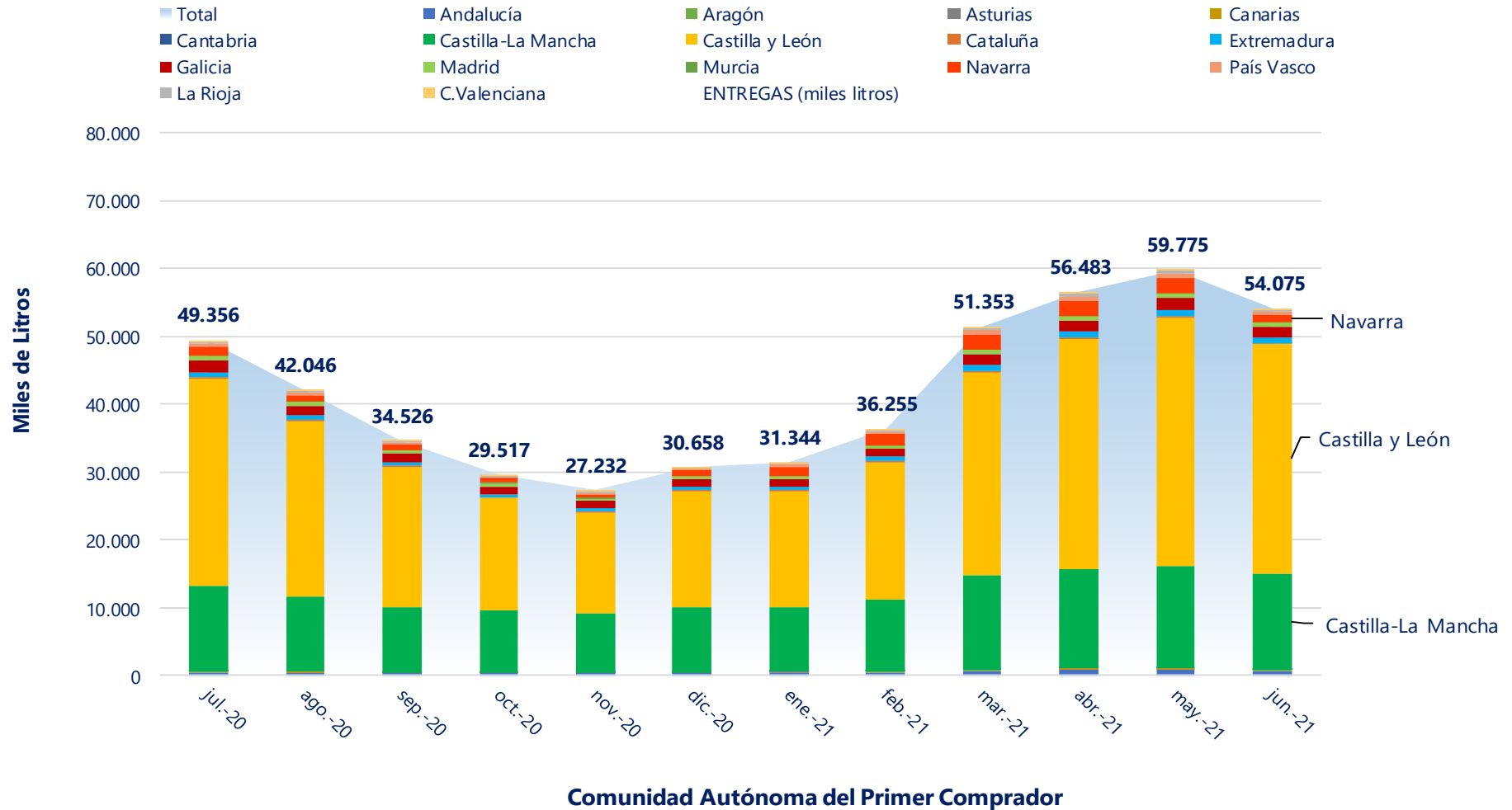

### 3. NÚMERO DE PRIMEROS COMPRADORES CON ENTREGAS DECLARADAS



#### LECHE DE OVEJA - NÚMERO DE PRIMEROS COMPRADORES QUE HAN DECLARADO ENTREGAS

Fuente de datos AICA, elaboración SGPGYC

PERIODO	2020					2021						
CC.AA	JUL	AGO	SEP	OCT	NOV	DIC	ENE	FEB	MAR	ABR	MAY	JUN
Andalucía	11	9	8	11	9	9	11	13	13	14	14	13
Aragón	17	15	14	15	16	16	15	16	16	18	17	15
Asturias (P. de)	2	2	2	2	2	2	2	2	2	4	4	4
Canarias	8	8	8	8	8	10	10	9	9	10	9	9
Cantabria	3	2	2	2	3	5	6	6	5	5	4	5
Castilla-La Mancha	88	90	89	88	87	89	90	93	93	90	89	86
Castilla y León	83	81	82	80	79	81	81	81	82	83	86	83
Cataluña	19	22	22	23	21	20	21	21	24	23	24	22
Extremadura	12	11	12	11	12	12	12	12	13	14	13	14
Galicia	3	2	2	2	2	2	2	2	3	3	3	3
Madrid (C. de)	8	7	7	8	8	8	7	6	7	7	7	6
Murcia (R. de)	2	2	2	2	2	2	2	2	2	4	4	4
Navarra (C.F. de)	11	10	9	7	9	11	10	11	11	11	10	8
País Vasco	10	4	5	5	8	9	12	12	13	13	13	8
Rioja (La)	2	2	2	2	2	2	2	2	2	2	2	1
Valenciana (C.)	9	9	9	9	9	9	9	9	9	9	9	9
<b>Total</b>	<b>288</b>	<b>276</b>	<b>275</b>	<b>275</b>	<b>277</b>	<b>287</b>	<b>292</b>	<b>297</b>	<b>304</b>	<b>310</b>	<b>308</b>	<b>290</b>



## 4. VOLUMEN DE LECHE PRODUCIDA POR GANADEROS Y ENTREGADA (miles de litros)



### LECHE DE OVEJA - VOLUMEN DE LECHE PRODUCIDA POR LOS GANADEROS (miles litros)

Fuente de datos AICA, elaboración SGPGYC

PERIODO	2020		2021									
	JUL	AGO	SEP	OCT	NOV	DIC	ENE	FEB	MAR	ABR	MAY	JUN
<b>CC.AA</b>												
<b>Andalucía</b>	534,4	423,9	363,7	317,4	328,4	356,7	386,1	403,1	525,3	574,3	590,7	538,8
<b>Aragón</b>	337,3	294,2	276,2	274,7	252,2	242,1	254,0	307,0	372,7	394,0	393,5	166,7
<b>Asturias (P. de)</b>	0,6	0,6	0,6	0,6	0,1	0,2	0,3	0,1	0,1	4,2	3,0	1,7
<b>Canarias</b>	26,9	16,6	13,4	15,8	25,7	47,0	61,1	63,9	76,6	73,5	65,9	55,4
<b>Cantabria</b>	5,4	5,0	5,1	5,4	4,9	4,9	5,3	6,1	7,3	6,6	6,4	6,9
<b>Castilla-La Mancha</b>	14.780,6	13.040,7	11.430,8	10.894,7	10.421,6	11.247,7	10.949,1	12.471,2	16.358,0	17.063,6	17.661,3	16.270,1
<b>Castilla y León</b>	29.297,5	24.702,2	19.493,5	15.371,0	13.589,9	15.823,1	16.138,4	18.983,9	28.459,3	32.354,1	34.980,5	32.341,0
<b>Cataluña</b>	76,0	74,6	73,5	83,0	81,0	71,1	63,7	71,0	83,5	89,7	103,3	95,5
<b>Extremadura</b>	979,7	853,2	712,8	605,2	586,1	662,9	702,0	852,7	1.223,7	1.283,2	1.267,2	1.135,6
<b>Galicia</b>	1,6	0,0	0,0	0,0	0,0	0,0	0,0	2,8	3,8	3,0	2,5	2,5
<b>Madrid (C. de)</b>	1.122,0	1.007,3	859,0	787,7	766,2	849,3	735,7	787,6	1.078,8	1.266,4	1.361,8	1.259,8
<b>Murcia (R. de)</b>	127,3	125,6	109,2	101,3	104,1	101,0	93,4	89,0	123,2	130,0	133,5	136,7
<b>Navarra (C.F. de)</b>	1.368,9	1.061,8	855,1	719,6	709,7	823,6	1.271,5	1.406,0	1.877,5	2.003,7	1.983,1	1.130,1
<b>País Vasco</b>	376,2	168,1	86,9	64,4	108,1	177,6	462,4	556,7	830,3	878,0	822,6	544,1
<b>Rioja (La)</b>	77,7	66,9	59,2	58,6	56,6	62,5	58,0	63,8	87,1	89,9	99,5	91,1
<b>Valenciana (C.)</b>	244,4	205,2	187,1	213,3	190,8	188,5	163,3	190,3	245,5	268,8	299,8	299,5
<b>Otros *</b>	0,0	0,0	0,0	4,1	7,1	0,0	0,0	0,0	0,0	0,0	0,0	0,0
<b>Total</b>	<b>49.356</b>	<b>42.046</b>	<b>34.526</b>	<b>29.517</b>	<b>27.232</b>	<b>30.658</b>	<b>31.344</b>	<b>36.255</b>	<b>51.353</b>	<b>56.483</b>	<b>59.775</b>	<b>54.075</b>

\* Ganaderos de Francia

# 5. GRÁFICO—VOLUMEN MENSUAL DE LECHE PRODUCIDA POR GANADEROS Y ENTREGADA

## LECHE DE OVEJA - VOLUMEN DE LECHE PRODUCIDA POR GANADEROS Y ENTREGADA

(miles de litros)

Fuente: datos AICA, elaboración SGPGYC

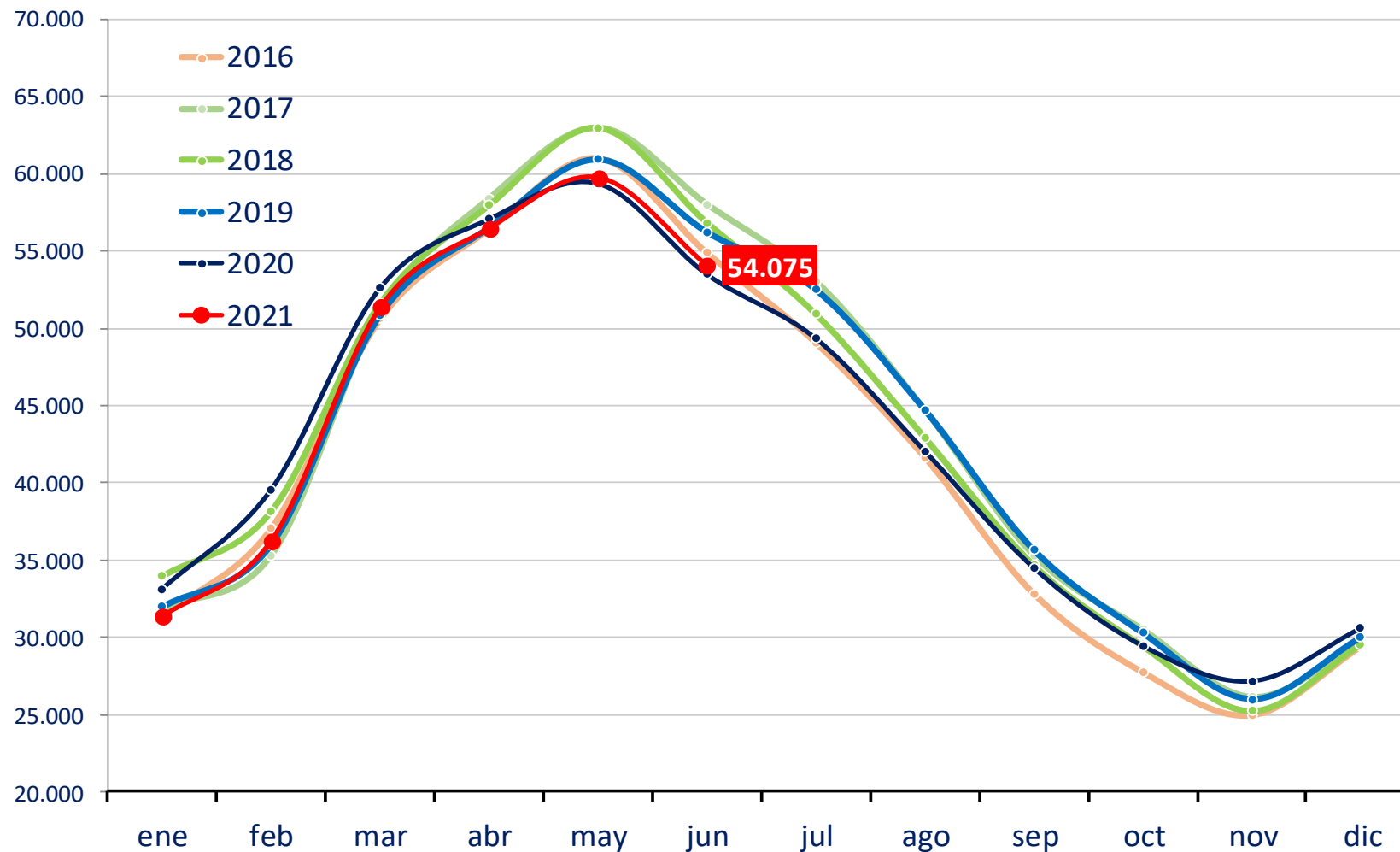

## 6. NÚMERO DE GANADEROS CON ENTREGAS



### LECHE DE OVEJA - NÚMERO DE GANADEROS QUE HAN ENTREGADO LECHE A PRIMEROS COMPRADORES

Fuente de datos AICA, elaboración SGPGYC

PERIODO	2020						2021						
	CC.AA	JUL	AGO	SEP	OCT	NOV	DIC	ENE	FEB	MAR	ABR	MAY	JUN
Andalucía		47	32	28	31	29	30	36	39	46	49	52	52
Aragón		13	9	8	10	10	10	11	12	12	13	13	11
Asturias (P. de)		1	1	1	1	1	1	1	1	1	3	3	3
Canarias		35	30	20	20	26	35	40	39	41	42	41	39
Cantabria		5	3	3	3	3	3	4	5	4	4	3	4
Castilla-La Mancha		905	892	870	859	863	876	882	894	901	896	894	880
Castilla y León		1.985	1.936	1.879	1.787	1.756	1.791	1.832	1.873	1.895	1.896	1.892	1.885
Cataluña		10	10	10	10	11	11	11	11	11	13	12	12
Extremadura		87	81	78	76	77	80	82	88	90	90	90	90
Galicia		1	0	0	0	0	0	0	1	1	1	1	1
Madrid (C. de)		70	70	70	70	67	65	65	68	71	72	72	71
Murcia (R. de)		2	2	2	2	2	2	2	2	2	2	2	2
Navarra (C.F. de)		113	73	34	19	36	119	145	165	170	170	165	144
País Vasco		90	25	10	9	17	73	120	151	171	174	171	130
Rioja (La)		5	5	5	5	5	5	5	5	5	5	5	4
Valenciana (C.)		10	10	10	10	9	9	9	9	9	9	9	9
Otros *		0	0	0	1	1	0	0	0	0	0	0	0
<b>Total</b>		<b>3.379</b>	<b>3.179</b>	<b>3.028</b>	<b>2.913</b>	<b>2.913</b>	<b>3.110</b>	<b>3.245</b>	<b>3.363</b>	<b>3.430</b>	<b>3.439</b>	<b>3.425</b>	<b>3.337</b>

\* Ganaderos de Francia

## 7. EVOLUCIÓN DEL PRECIO MEDIO DE LA LECHE PRODUCIDA Y ENTREGADA (EUROS/LITRO)



### LECHE DE OVEJA -PRECIO MEDIO DE LA LECHE PRODUCIDA DECLARADA EN ENTREGAS (EUROS/LITRO)

Fuente de datos AICA, elaboración SGPGYC

PERIODO	2020		2021									
	JUL	AGO	SEP	OCT	NOV	DIC	ENE	FEB	MAR	ABR	MAY	JUN
<b>Andalucía</b>	0,855	0,874	0,966	1,035	1,065	1,041	1,039	0,992	0,984	0,956	0,962	0,973
<b>Aragón</b>	0,888	0,915	0,929	0,953	0,955	0,976	0,972	0,937	0,941	0,925	0,923	0,920
<b>Asturias (P. de)</b>	1,500	1,500	1,500	1,500	1,500	1,500	1,632	1,600	1,600	1,215	1,197	1,241
<b>Canarias</b>	0,915	0,922	0,940	0,922	0,908	0,903	0,902	0,906	0,908	0,918	0,930	0,937
<b>Cantabria</b>	0,935	0,906	0,910	0,945	0,915	0,925	0,945	0,947	0,945	0,920	0,917	0,967
<b>Castilla-La Mancha</b>	0,940	0,963	1,051	1,125	1,124	1,118	1,149	1,073	1,027	1,003	1,014	1,023
<b>Castilla y León</b>	0,832	0,858	0,997	1,069	1,044	0,979	0,966	0,916	0,871	0,853	0,857	0,859
<b>Cataluña</b>	1,464	1,473	1,458	1,434	1,429	1,446	1,413	1,430	1,460	1,481	1,477	1,441
<b>Extremadura</b>	0,839	0,881	0,991	1,085	1,057	1,070	1,014	0,943	0,880	0,853	0,892	0,916
<b>Galicia</b>	1,018	-	-	-	-	-	-	0,844	0,837	0,803	0,824	0,854
<b>Madrid (C. de)</b>	0,888	0,913	1,020	1,079	1,090	1,083	1,130	1,054	0,978	0,941	0,949	0,954
<b>Murcia (R. de)</b>	0,865	0,859	0,950	1,112	1,126	1,104	1,167	1,071	1,029	1,029	1,001	1,000
<b>Navarra (C.F. de)</b>	0,932	0,897	0,944	0,991	0,975	0,933	0,954	0,940	0,945	0,949	0,963	0,998
<b>País Vasco</b>	1,087	1,027	1,048	1,078	0,976	1,001	0,989	0,982	0,994	1,005	1,050	1,088
<b>Rioja (La)</b>	0,807	0,824	0,874	0,932	0,924	0,960	0,960	0,940	0,924	0,913	0,901	0,900
<b>Valenciana (C.)</b>	0,935	0,925	0,995	1,076	1,003	1,075	1,084	1,043	1,010	0,979	0,971	0,959
<b>Total</b>	<b>0,873</b>	<b>0,896</b>	<b>1,014</b>	<b>1,088</b>	<b>1,074</b>	<b>1,036</b>	<b>1,037</b>	<b>0,979</b>	<b>0,932</b>	<b>0,910</b>	<b>0,916</b>	<b>0,921</b>

## 8. EVOLUCIÓN DEL PRECIO MEDIO DE LA LECHE PRODUCIDA Y ENTREGADA (€/Hgdo)



### LECHE DE OVEJA -PRECIO MEDIO DE LA LECHE PRODUCIDA DECLARADA EN ENTREGAS

Fuente de datos AICA, elaboración SGPGYC

PERIODO	2020						2021					
CC.AA	JUL	AGO	SEP	OCT	NOV	DIC	ENE	FEB	MAR	ABR	MAY	JUN
Andalucía	7,61	7,52	7,70	7,76	8,03	7,96	8,04	8,07	8,19	8,25	8,31	8,32
Aragón	8,13	8,05	8,00	7,90	7,96	8,00	7,91	8,25	8,24	8,23	8,25	8,58
Asturias (P. de)	12,81	13,04	13,04	11,97	11,86	10,93	12,82	12,57	13,09	10,91	10,17	9,81
Canarias	7,22	7,44	8,08	7,81	7,55	7,08	7,28	7,51	7,59	7,51	7,33	7,53
Cantabria	9,47	9,38	9,96	9,55	8,83	8,65	8,86	9,05	8,50	8,44	8,98	8,53
Castilla-La Mancha	8,03	8,08	8,29	8,47	8,50	8,42	8,53	8,53	8,43	8,42	8,43	8,49
Castilla y León	7,33	7,37	8,05	8,11	8,09	7,93	7,78	7,78	7,72	7,72	7,73	7,74
Cataluña	13,80	13,82	13,26	12,29	12,21	12,59	12,04	12,78	13,48	13,57	13,84	13,80
Extremadura	7,43	7,53	7,96	8,09	8,02	8,18	7,76	7,74	7,60	7,63	7,76	7,84
Galicia	7,43	-	-	-	-	-	-	7,50	7,50	7,50	7,50	7,50
Madrid (C. de)	7,58	7,59	8,14	8,19	8,23	8,13	8,36	8,31	8,00	7,99	8,00	8,05
Murcia (R. de)	7,72	7,61	7,82	8,45	8,45	8,22	8,57	8,33	8,27	8,38	8,50	8,57
Navarra (C.F. de)	8,01	7,76	7,91	7,65	7,78	7,98	8,21	8,34	8,31	8,33	8,36	8,46
País Vasco	8,74	8,31	8,20	7,85	8,05	9,30	9,10	9,06	9,07	8,95	8,91	8,82
Rioja (La)	7,22	7,37	7,44	7,62	7,53	7,64	7,63	7,94	7,94	7,96	7,96	7,98
Valenciana (C.)	8,40	7,57	8,38	8,65	7,84	8,43	8,48	8,62	8,65	8,39	8,57	8,56
<b>Total</b>	<b>7,61</b>	<b>7,64</b>	<b>8,14</b>	<b>8,24</b>	<b>8,25</b>	<b>8,15</b>	<b>8,12</b>	<b>8,12</b>	<b>8,03</b>	<b>8,01</b>	<b>8,01</b>	<b>8,04</b>

## 9. DETALLE MENSUAL: Intercambios entre CCAA — número de ganaderos con entregas



### LECHE DE OVEJA - INTERCAMBIOS ENTRE CCAA - GANADEROS CON DECLARACIONES DE ENTREGAS

Mes en curso - Fuente de datos AICA, elaboración SGPGYC

Comunidad Autónoma	Total Ganaderos	% sobre total	Con entregas misma CC.AA	% sobre ganaderos CC.AA	Con entregas fuera CC.AA	% sobre ganaderos CC.AA
Andalucía	52	1,56	45	86,54	7	13,46
Aragón	11	0,33	9	81,82	5	45,45
Asturias (P. de)	3	0,09	3	100,00	0	0,00
Canarias	39	1,17	39	100,00	0	0,00
Cantabria	4	0,12	4	100,00	0	0,00
Castilla-La Mancha	880	26,37	730	82,95	162	18,41
Castilla y León	1.885	56,49	1.844	97,82	45	2,39
Cataluña	12	0,36	12	100,00	1	8,33
Extremadura	90	2,70	70	77,78	21	23,33
Galicia	1	0,03	1	100,00	0	0,00
Madrid (C. de)	71	2,13	20	28,17	53	74,65
Murcia (R. de)	2	0,06	1	50,00	2	100,00
Navarra (C.F. de)	144	4,32	127	88,19	18	12,50
País Vasco	130	3,90	43	33,08	87	66,92
Rioja (La)	4	0,12	4	100,00	0	0,00
Valenciana (C.)	9	0,27	8	88,89	3	33,33
<b>Total</b>	<b>3.337</b>	<b>100,00</b>	<b>2.960</b>	<b>88,70</b>	<b>404</b>	<b>12,11</b>

## 10. DETALLE MENSUAL: Intercambios entre CCAA—volumen entregado

### LECHE DE OVEJA - INTERCAMBIOS ENTRE CCAA - VOLUMEN EN DECLARACIONES DE ENTREGAS (litros)

Mes en curso - Fuente de datos AICA, elaboración SGPGYC

Comunidad Autónoma	Litros producidos	% sobre total	Litros entregados misma CC.AA	% sobre total CC.AA	Litros entregados distinta CC.AA	% sobre total CC.AA
Andalucía	538.760	1,00	311.547	57,83	227.213	42,17
Aragón	166.677	0,31	122.013	73,20	44.664	26,80
Asturias (P. de)	1.745	0,00	1.745	100,00	0	0,00
Canarias	55.372	0,10	55.372	100,00	0	0,00
Cantabria	6.897	0,01	6.897	100,00	0	0,00
Castilla-La Mancha	16.270.095	30,09	13.217.294	81,24	3.052.801	18,76
Castilla y León	32.341.015	59,81	31.393.400	97,07	947.615	2,93
Cataluña	95.501	0,18	90.683	94,96	4.818	5,04
Extremadura	1.135.617	2,10	887.590	78,16	248.027	21,84
Galicia	2.531	0,00	2.531	100,00	0	0,00
Madrid (C. de)	1.259.828	2,33	167.525	13,30	1.092.303	86,70
Murcia (R. de)	136.736	0,25	38.746	28,34	97.990	71,66
Navarra (C.F. de)	1.130.097	2,09	735.929	65,12	394.168	34,88
País Vasco	544.079	1,01	241.661	44,42	302.418	55,58
Rioja (La)	91.052	0,17	91.052	100,00	0	0,00
Valenciana (C.)	299.493	0,55	105.469	35,22	194.024	64,78
<b>Total</b>	<b>54.075.495</b>	<b>100,00</b>	<b>47.469.454</b>	<b>87,78</b>	<b>6.606.041</b>	<b>12,22</b>

# 11. DETALLE: VOLUMEN DE PRODUCCIÓN ACUMULADA EN ENTREGAS DURANTE ESTE AÑO



## LECHE DE OVEJA - VOLUMEN DE ENTREGAS ACUMULADO DURANTE ESTE AÑO (litros)

Fuente de datos AICA, elaboración SGPGYC

Comunidad Autónoma	Litros producidos	% sobre total	Litros entregados misma CC.AA	% sobre total CC.AA	Litros entregados distinta CC.AA	% sobre total CC.AA
Andalucía	3.018.195	1,04	1.735.777	57,51	1.282.418	42,49
Aragón	1.887.947	0,65	585.099	30,99	1.302.848	69,01
Asturias (P. de)	9.360	0,00	9.360	100,00	0	0,00
Canarias	396.342	0,14	396.342	100,00	0	0,00
Cantabria	38.697	0,01	38.697	100,00	0	0,00
Castilla-La Mancha	90.773.269	31,38	73.242.213	80,69	17.531.056	19,31
Castilla y León	163.257.165	56,43	158.476.037	97,07	4.781.128	2,93
Cataluña	506.703	0,18	489.648	96,63	17.055	3,37
Extremadura	6.464.452	2,23	5.109.880	79,05	1.354.572	20,95
Galicia	14.666	0,01	14.666	100,00	0	0,00
Madrid (C. de)	6.489.986	2,24	876.622	13,51	5.613.364	86,49
Murcia (R. de)	705.825	0,24	187.308	26,54	518.517	73,46
Navarra (C.F. de)	9.671.851	3,34	7.630.566	78,89	2.041.285	21,11
País Vasco	4.094.122	1,42	1.991.272	48,64	2.102.850	51,36
Rioja (La)	489.339	0,17	489.339	100,00	0	0,00
Valenciana (C.)	1.467.087	0,51	575.619	39,24	891.468	60,76
<b>Total</b>	<b>289.285.006</b>	<b>100,00</b>	<b>251.848.445</b>	<b>87,06</b>	<b>37.436.561</b>	<b>12,94</b>



## 12. RESUMEN—DATOS GENERALES—COMPARACIÓN CON EL AÑO ANTERIOR



### LECHE DE OVEJA - DATOS GENERALES - COMPARATIVA CON EL AÑO ANTERIOR

Fuente de datos AICA, elaboración SGPGYC

Mes	ENE	FEB	MAR	ABR	MAY	JUN	JUL	AGO	SEP	OCT	NOV	DIC
<b>Nº decl. 2020</b>	300	308	303	288	290	296	288	276	275	275	277	287
<b>Nº decl. 2021</b>	292	297	304	310	308	290	-	-	-	-	-	-
<b>Variación (%)</b>	-2,67	-3,57	0,33	7,64	6,21	-2,03	-	-	-	-	-	-
<b>Producción 2020 (miles litros)</b>	33.162,56	39.606,49	52.656,21	57.092,20	59.397,09	53.513,71	49.356,43	42.045,83	34.525,89	29.516,57	27.232,43	30.658,14
<b>Producción 2021 (miles litros)</b>	31.344,15	36.255,28	51.352,59	56.482,95	59.774,54	54.075,50	-	-	-	-	-	-
<b>Variación (%)</b>	-5,48	-8,46	-2,48	-1,07	0,64	1,05	-	-	-	-	-	-
<b>Nº gan 2020</b>	3.401	3.523	3.592	3.608	3.586	3.508	3.379	3.179	3.028	2.913	2.913	3.110
<b>Nº gan 2021</b>	3.245	3.363	3.430	3.439	3.425	3.337	-	-	-	-	-	-
<b>Variación (%)</b>	-4,59	-4,54	-4,51	-4,68	-4,49	-4,87	-	-	-	-	-	-
<b>Precio medio €/litro 2020</b>	0,962	0,914	0,882	0,853	0,852	0,874	0,873	0,896	1,014	1,088	1,074	1,036
<b>Precio medio €/litro 2021</b>	1,037	0,979	0,932	0,910	0,916	0,921	-	-	-	-	-	-
<b>Variación (%)</b>	7,796	7,112	5,669	6,682	7,512	5,378	-	-	-	-	-	-
<b>Precio medio €/Hº 2020</b>	7,69	7,67	7,63	7,51	7,50	7,54	7,61	7,64	8,14	8,24	8,25	8,15
<b>Precio medio €/Hº 2021</b>	8,12	8,12	8,03	8,01	8,01	8,04	-	-	-	-	-	-
<b>Variación (%)</b>	5,59	5,87	5,24	6,66	6,80	6,63	-	-	-	-	-	-

Sección II

# CAPRINO DE LECHE

SUBDIRECCIÓN GENERAL DE PRODUCCIONES GANADERAS Y CINEGÉTICAS  
DIRECCIÓN GENERAL DE PRODUCCIONES Y MERCADOS AGRARIOS



## ÍNDICE — CAPRINO DE LECHE

1. Volumen de entregas de leche declarado por los primeros compradores (miles de litros).
2. Gráfico—Volumen de entregas de leche declarado por los primeros compradores (miles de litros).
3. Número de primeros compradores con entregas declaradas.
4. Volumen de leche producida por ganaderos y entregada (miles de litros).
5. Gráfico—Volumen de leche producida por ganaderos y entregada (miles de litros).
6. Número de ganaderos con entregas.
7. Evolución del precio medio de la leche producida y entregada (euros/litro).
8. Evolución del precio medio de la leche producida y entregada (euros/hectogrado).
9. Detalle mensual: Intercambios entre CCAA — número de ganaderos con entregas.
10. Detalle mensual: Intercambios entre CCAA — volumen entregado.
11. Detalle: Volumen de producción acumulada en declaraciones de entregas durante este año.
12. Resumen — Datos generales — Comparación con el año anterior.

# 1. VOLUMEN DE ENTREGAS DE LECHE DECLARADO POR PRIMEROS COMPRADORES



## LECHE DE CABRA - VOLUMEN DE LECHE ADQUIRIDA POR LOS PRIMEROS COMPRADORES (miles litros)

Fuente de datos AICA, elaboración SGPGYC

PERIODO	2020						2021					
CC.AA.	JUL	AGO	SEP	OCT	NOV	DIC	ENE	FEB	MAR	ABR	MAY	JUN
<b>Andalucía</b>	16.407,14	13.130,26	10.494,99	10.445,75	11.083,71	11.690,92	12.004,87	13.200,82	17.076,68	19.642,30	21.350,10	19.802,47
<b>Aragón</b>	67,86	53,58	47,33	37,97	35,01	112,98	27,07	36,17	57,82	58,47	68,00	66,97
<b>Asturias (P. de)</b>	12,49	12,16	9,45	4,40	0,83	1,28	2,23	2,49	7,96	13,37	13,35	16,46
<b>Baleares (Illes)</b>	6,47	5,93	5,13	4,42	3,07	1,90	2,11	4,38	4,76	4,84	6,16	6,89
<b>Canarias</b>	3.129,34	2.676,76	2.228,34	1.925,98	1.855,77	2.089,47	2.110,59	2.178,69	2.826,40	2.880,56	3.103,24	3.032,01
<b>Cantabria</b>	32,53	26,97	21,14	20,00	17,37	12,36	17,61	21,40	35,44	38,37	44,15	36,72
<b>Castilla-La Mancha</b>	5.850,81	4.923,48	4.172,49	3.612,89	3.710,08	3.760,87	4.362,78	4.870,47	6.658,19	6.365,82	6.738,94	6.113,34
<b>Castilla y León</b>	4.736,92	4.051,07	3.427,21	3.238,03	3.183,97	3.150,52	3.072,84	3.403,71	4.583,17	5.147,25	5.577,00	5.305,34
<b>Cataluña</b>	641,27	585,48	532,35	505,81	508,69	460,74	460,19	534,66	735,17	726,13	785,99	779,78
<b>Extremadura</b>	2.760,84	2.187,51	1.883,87	1.808,94	1.830,02	2.070,00	2.115,03	2.320,19	3.285,32	3.525,10	3.524,04	3.285,00
<b>Galicia</b>	1.512,83	1.219,01	956,90	877,97	910,01	974,96	1.001,16	1.054,10	1.394,91	1.408,25	1.520,60	1.382,14
<b>Madrid (C. de)</b>	1.103,17	774,15	563,81	533,63	588,05	704,24	837,57	951,63	1.230,33	1.377,70	1.448,70	1.295,72
<b>Murcia (R. de)</b>	6.272,25	5.532,08	4.967,33	4.812,20	4.833,95	4.966,88	4.865,05	5.104,58	6.293,55	6.532,28	7.140,58	6.632,36
<b>Navarra (C.F. de)</b>	43,48	34,27	22,06	20,07	22,21	20,06	15,81	21,03	33,79	48,19	58,01	52,52
<b>País Vasco</b>	4,75	3,61	2,72	2,41	2,59	3,22	0,00	2,88	4,56	4,74	5,73	5,78
<b>Rioja (La)</b>	167,85	145,86	113,20	98,54	106,40	101,74	91,73	106,14	158,77	181,67	196,23	128,22
<b>Valenciana (C.)</b>	1.329,27	1.152,59	1.066,13	970,97	1.018,24	990,88	1.007,24	1.027,70	1.291,71	1.324,34	1.410,91	1.269,55
<b>Total</b>	<b>44.079</b>	<b>36.515</b>	<b>30.514</b>	<b>28.920</b>	<b>29.710</b>	<b>31.113</b>	<b>31.994</b>	<b>34.841</b>	<b>45.679</b>	<b>49.279</b>	<b>52.992</b>	<b>49.211</b>

## 2. GRÁFICO—VOLUMEN MENSUAL DE LECHE ADQUIRIDA POR LOS PRIMEROS COMPRADORES



### LECHE CABRA - VOLUMEN DE LECHE ADQUIRIDA POR LOS PRIMEROS COMPRADORES (miles de litros)

(Fuente: datos AICA, elaboración SGPGyC)

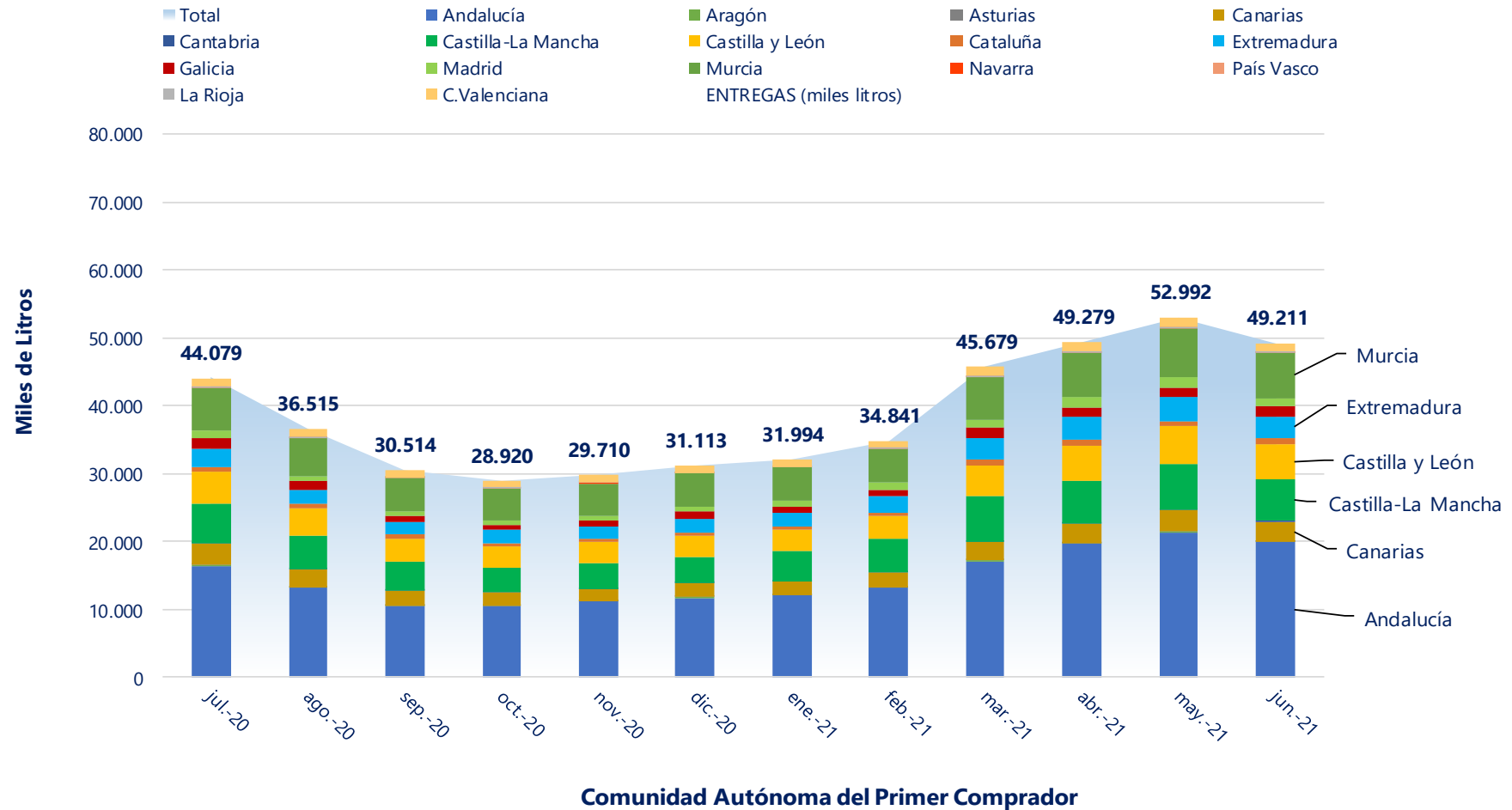

SUBDIRECCIÓN GENERAL DE PRODUCCIONES GANADERAS Y CINEGÉTICAS  
DIRECCIÓN GENERAL DE PRODUCCIONES Y MERCADOS AGRARIOS

### 3. NÚMERO DE PRIMEROS COMPRADORES CON ENTREGAS DECLARADAS



#### LECHE DE CABRA - NÚMERO DE PRIMEROS COMPRADORES QUE HAN DECLARADO ENTREGAS

Fuente de datos AICA, elaboración SGPGYC

PERIODO	2020						2021					
CC.AA	JUL	AGO	SEP	OCT	NOV	DIC	ENE	FEB	MAR	ABR	MAY	JUN
Andalucía	67	65	66	66	64	63	62	63	65	66	66	65
Aragón	8	7	7	7	8	8	8	8	8	8	8	8
Asturias (P. de)	6	6	5	3	2	2	2	3	6	7	6	6
Baleares (Illes)	2	2	2	2	2	1	1	2	2	2	2	2
Canarias	31	30	30	31	32	31	30	30	30	30	29	28
Cantabria	11	9	10	11	10	9	9	9	12	13	14	11
Castilla-La Mancha	41	41	42	41	41	41	40	40	40	41	42	41
Castilla y León	31	32	30	31	29	30	29	27	30	31	30	30
Cataluña	37	36	37	37	35	32	33	30	32	34	34	34
Extremadura	33	32	33	32	31	32	29	30	32	33	33	34
Galicia	2	3	3	2	3	2	3	2	3	2	2	3
Madrid (C. de)	6	6	6	6	6	6	7	6	6	6	6	5
Murcia (R. de)	11	11	11	11	11	11	10	10	10	10	10	9
Navarra (C.F. de)	1	1	1	1	1	1	1	1	1	1	1	1
País Vasco	1	1	1	1	1	1	0	1	1	1	1	1
Rioja (La)	2	2	2	2	2	2	2	2	2	2	2	1
Valenciana (C.)	20	18	19	20	19	19	20	21	21	21	18	17
<b>Total</b>	<b>310</b>	<b>302</b>	<b>305</b>	<b>304</b>	<b>297</b>	<b>291</b>	<b>286</b>	<b>285</b>	<b>301</b>	<b>308</b>	<b>304</b>	<b>296</b>

## 4. VOLUMEN DE LECHE PRODUCIDA POR GANADEROS Y ENTREGADA (miles de litros)



### LECHE DE CABRA - VOLUMEN DE LECHE PRODUCIDA POR LOS GANADEROS (miles litros)

Fuente de datos AICA, elaboración SGPGYC

PERIODO	2020						2021					
	JUL	AGO	SEP	OCT	NOV	DIC	ENE	FEB	MAR	ABR	MAY	JUN
<b>Andalucía</b>	19.999,51	15.969,23	12.577,26	12.207,74	12.983,04	13.876,11	15.010,78	16.577,63	21.644,38	23.731,54	25.692,05	23.762,51
<b>Aragón</b>	107,44	85,12	69,72	64,28	60,18	55,17	46,39	56,24	81,35	91,67	103,33	109,05
<b>Asturias (P. de)</b>	151,15	137,84	146,57	113,81	94,88	104,84	108,09	91,51	98,54	141,21	159,12	146,99
<b>Baleares (Illes)</b>	6,47	5,93	5,13	4,42	3,07	1,90	2,11	4,38	4,76	4,84	6,16	6,89
<b>Canarias</b>	3.129,34	2.676,76	2.228,34	1.925,98	1.855,77	2.089,47	2.110,59	2.178,69	2.826,40	2.880,56	3.103,24	3.032,01
<b>Cantabria</b>	40,58	41,54	27,28	21,95	17,37	18,49	17,61	21,40	39,52	42,63	47,46	42,01
<b>Castilla-La Mancha</b>	7.410,19	6.429,42	5.420,89	4.870,02	4.984,62	4.991,47	4.976,48	5.471,05	7.418,05	7.941,63	8.448,85	7.693,17
<b>Castilla y León</b>	2.887,57	2.449,75	2.123,74	2.096,78	2.029,80	1.919,37	1.833,85	2.011,56	2.673,91	2.894,14	3.159,48	3.059,99
<b>Cataluña</b>	512,52	443,06	387,95	353,58	343,00	322,59	312,76	336,45	457,10	474,60	531,32	524,87
<b>Extremadura</b>	3.514,49	2.771,44	2.330,97	2.150,80	2.152,88	2.427,71	2.564,33	2.853,22	3.977,78	4.280,00	4.338,79	4.043,37
<b>Galicia</b>	11,21	14,14	12,72	10,17	7,35	9,97	7,78	8,88	7,08	11,43	11,10	7,54
<b>Madrid (C. de)</b>	682,45	603,18	553,52	476,88	433,61	432,19	413,31	438,81	556,61	619,98	699,55	646,71
<b>Murcia (R. de)</b>	4.580,07	3.940,86	3.736,66	3.783,09	3.871,67	3.950,80	3.713,63	3.870,92	4.713,61	4.907,83	5.334,93	4.935,77
<b>Navarra (C.F. de)</b>	18,16	14,91	20,96	20,94	24,04	19,27	21,60	28,38	33,86	51,49	52,73	45,88
<b>País Vasco</b>	44,97	31,96	25,04	27,48	25,51	28,47	24,84	32,01	54,83	63,88	67,13	61,77
<b>Rioja (La)</b>	144,70	124,48	94,34	77,03	83,04	80,67	70,31	83,46	130,50	140,16	154,91	100,89
<b>Valenciana (C.)</b>	838,43	775,15	753,36	709,57	734,69	775,83	747,05	767,09	950,44	991,71	1.074,41	965,39
<b>Otros *</b>	0,00	0,00	0,00	5,47	5,45	8,70	12,38	9,36	9,80	10,08	7,19	26,47
<b>Total</b>	<b>44.079</b>	<b>36.515</b>	<b>30.514</b>	<b>28.920</b>	<b>29.710</b>	<b>31.113</b>	<b>31.994</b>	<b>34.841</b>	<b>45.679</b>	<b>49.279</b>	<b>52.992</b>	<b>49.211</b>

\* Ganaderos de Portugal

# 5. GRÁFICO—VOLUMEN MENSUAL DE LECHE PRODUCIDA POR GANADEROS Y ENTREGADA



LECHE DE CABRA - VOLUMEN DE LECHE PRODUCIDA POR GANADEROS Y ENTREGADA (miles de litros)

Fuente: datos AICA, elaboración SGPGYC

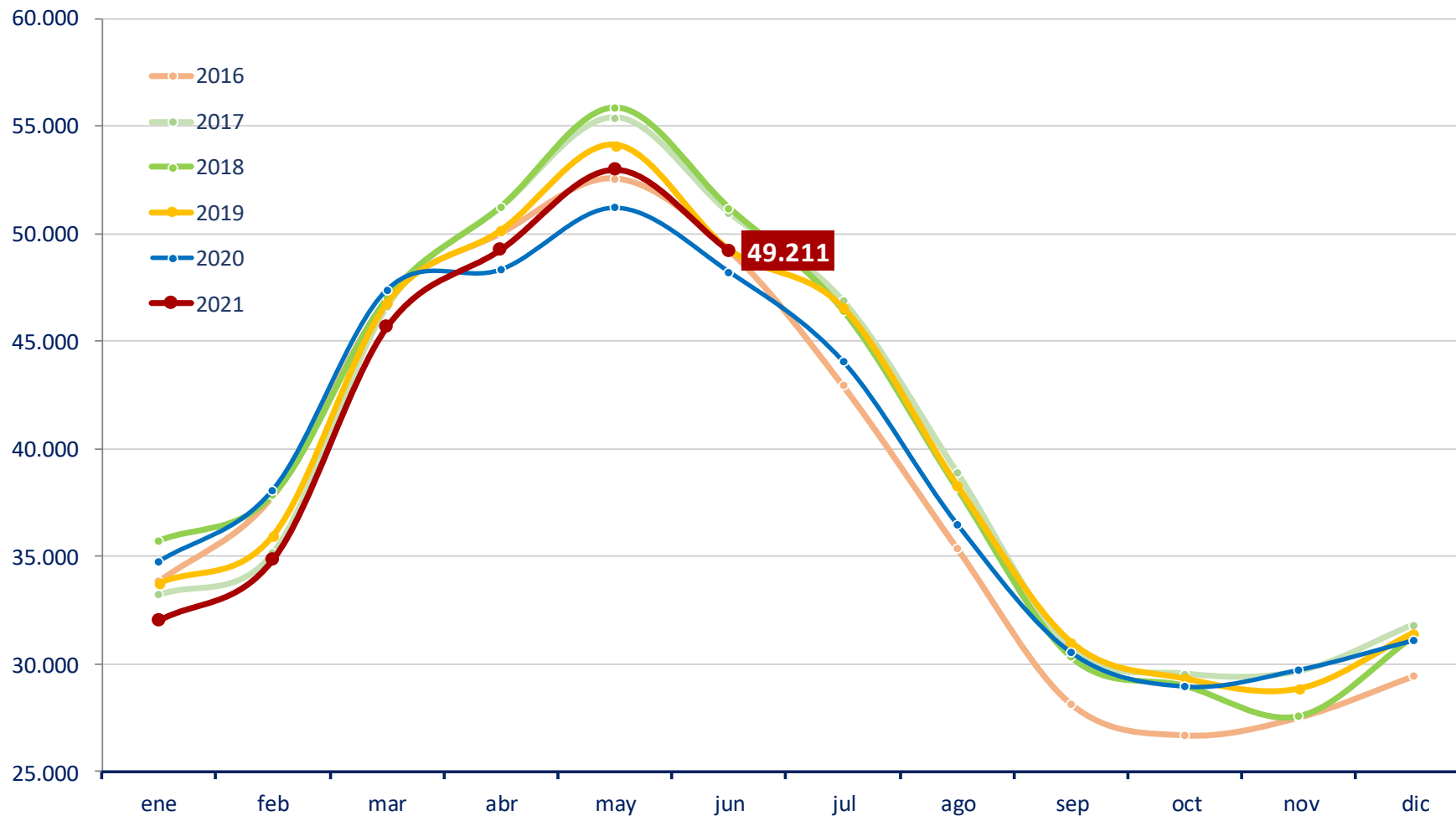



## 6. NÚMERO DE GANADEROS CON ENTREGAS



### LECHE DE CABRA - NÚMERO DE GANADEROS QUE HAN ENTREGADO LECHE A PRIMEROS COMPRADORES

Fuente de datos AICA, elaboración SGPGYC

PERIODO	2020						2021					
	JUL	AGO	SEP	OCT	NOV	DIC	ENE	FEB	MAR	ABR	MAY	JUN
<b>Andalucía</b>	2.473	2.419	2.320	2.363	2.323	2.344	2.391	2.497	2.547	2.575	2.594	2.569
<b>Aragón</b>	13	12	11	11	12	12	12	12	11	11	11	12
<b>Asturias (P. de)</b>	12	12	10	9	9	9	10	10	11	12	11	11
<b>Baleares (Illes)</b>	2	2	2	2	2	1	1	2	2	2	2	2
<b>Canarias</b>	343	329	327	300	295	302	319	332	336	346	340	338
<b>Cantabria</b>	8	8	7	7	6	7	6	6	7	8	9	9
<b>Castilla-La Mancha</b>	689	682	691	673	668	663	663	674	682	680	679	675
<b>Castilla y León</b>	293	292	283	280	272	271	273	278	285	291	289	291
<b>Cataluña</b>	66	66	66	64	64	63	64	61	63	64	65	64
<b>Extremadura</b>	639	603	565	528	522	553	576	592	609	622	629	626
<b>Galicia</b>	1	1	1	1	1	1	1	2	2	2	2	2
<b>Madrid (C. de)</b>	72	70	70	66	63	65	64	63	67	68	68	67
<b>Murcia (R. de)</b>	285	279	276	278	273	275	271	270	274	277	278	270
<b>Navarra (C.F. de)</b>	3	3	4	4	3	2	3	4	4	5	5	4
<b>País Vasco</b>	9	7	7	7	6	6	4	6	7	9	9	9
<b>Rioja (La)</b>	14	14	14	11	11	12	12	12	13	16	16	13
<b>Valenciana (C.)</b>	86	86	87	82	83	84	84	84	85	85	83	83
<b>Otros *</b>	0	0	0	1	1	1	1	1	1	1	2	3
<b>Total</b>	<b>5.008</b>	<b>4.885</b>	<b>4.741</b>	<b>4.687</b>	<b>4.614</b>	<b>4.671</b>	<b>4.755</b>	<b>4.906</b>	<b>5.006</b>	<b>5.074</b>	<b>5.092</b>	<b>5.048</b>

\* Ganaderos de Portugal

## 7. EVOLUCIÓN DEL PRECIO MEDIO DE LA LECHE PRODUCIDA Y ENTREGADA (€/L)



### LECHE DE CABRA -PRECIO MEDIO DE LA LECHE PRODUCIDA DECLARADA EN ENTREGAS (EUROS/LITRO)

Fuente de datos AICA, elaboración SGPGYC

PERIODO CC.AA	2020						2021					
	JUL	AGO	SEP	OCT	NOV	DIC	ENE	FEB	MAR	ABR	MAY	JUN
<b>Andalucía</b>	0,603	0,631	0,699	0,803	0,816	0,807	0,818	0,769	0,742	0,713	0,702	0,703
<b>Aragón</b>	0,732	0,770	0,835	0,915	0,906	0,903	0,916	0,856	0,868	0,837	0,808	0,819
<b>Asturias (P. de)</b>	0,616	0,636	0,655	0,732	0,767	0,792	0,834	0,798	0,812	0,755	0,740	0,698
<b>Baleares (Illes)</b>	0,838	0,862	0,926	1,124	1,024	0,778	0,758	0,986	0,920	0,866	0,827	0,811
<b>Canarias</b>	0,675	0,681	0,690	0,700	0,700	0,684	0,695	0,698	0,699	0,694	0,692	0,692
<b>Cantabria</b>	0,824	0,821	0,823	0,833	0,831	0,837	0,822	0,823	0,822	0,801	0,831	0,842
<b>Castilla-La Mancha</b>	0,616	0,636	0,688	0,800	0,822	0,817	0,831	0,787	0,755	0,750	0,740	0,728
<b>Castilla y León</b>	0,635	0,656	0,714	0,825	0,852	0,836	0,851	0,814	0,778	0,751	0,738	0,725
<b>Cataluña</b>	0,769	0,833	0,861	0,937	0,965	0,968	0,981	0,880	0,876	0,861	0,829	0,804
<b>Extremadura</b>	0,589	0,626	0,689	0,792	0,795	0,796	0,791	0,742	0,706	0,683	0,681	0,681
<b>Galicia</b>	0,589	0,648	0,647	0,676	0,728	0,730	0,716	0,678	0,692	0,728	0,744	0,712
<b>Madrid (C. de)</b>	0,642	0,659	0,698	0,819	0,863	0,860	0,862	0,814	0,776	0,762	0,741	0,729
<b>Murcia (R. de)</b>	0,638	0,654	0,721	0,824	0,871	0,879	0,889	0,829	0,809	0,789	0,762	0,755
<b>Navarra (C.F. de)</b>	0,769	0,741	0,893	1,010	1,007	1,038	1,071	0,969	0,908	0,827	0,810	0,798
<b>País Vasco</b>	0,713	0,705	0,755	0,856	0,856	0,861	0,762	0,769	0,767	0,724	0,718	0,712
<b>Rioja (La)</b>	0,731	0,758	0,778	0,826	0,869	0,854	0,835	0,821	0,803	0,753	0,753	0,741
<b>Valenciana (C.)</b>	0,645	0,665	0,739	0,830	0,870	0,867	0,859	0,817	0,797	0,795	0,765	0,759
<b>Total</b>	<b>0,619</b>	<b>0,644</b>	<b>0,703</b>	<b>0,802</b>	<b>0,822</b>	<b>0,815</b>	<b>0,823</b>	<b>0,778</b>	<b>0,751</b>	<b>0,729</b>	<b>0,718</b>	<b>0,714</b>

## 8. EVOLUCIÓN DEL PRECIO MEDIO LECHE PRODUCIDA Y ENTREGADA (€/Hgado)



### LECHE DE CABRA -PRECIO MEDIO DE LA LECHE PRODUCIDA DECLARADA EN ENTREGAS (EUROS/HECTOGRADO)

Fuente de datos AICA, elaboración SGPGYC

PERIODO	2020						2021						
	CC.AA	JUL	AGO	SEP	OCT	NOV	DIC	ENE	FEB	MAR	ABR	MAY	JUN
Andalucía		7,82	7,96	8,13	8,48	8,59	8,60	8,68	8,63	8,64	8,69	8,80	8,94
Aragón		9,00	9,57	9,36	9,11	8,66	8,73	8,81	8,89	9,38	9,50	9,70	10,18
Asturias (P. de)		8,06	8,14	8,30	8,76	9,13	9,02	9,03	8,87	9,04	8,99	8,96	8,93
Baleares (Illes)		10,38	11,01	10,62	10,24	9,18	7,10	7,10	10,27	9,43	9,92	9,91	9,86
Canarias		7,86	7,70	7,60	7,39	7,25	7,10	7,33	7,59	7,72	7,99	7,98	8,01
Cantabria		10,17	9,13	9,49	8,81	8,60	9,65	8,64	9,21	9,95	10,17	10,71	10,48
Castilla-La Mancha		7,87	7,95	8,02	8,43	8,46	8,43	8,54	8,53	8,55	8,96	9,04	9,08
Castilla y León		8,31	8,43	8,58	9,07	9,11	8,96	8,99	8,99	8,98	9,13	9,14	9,18
Cataluña		9,31	10,91	10,65	10,43	10,33	10,30	10,46	9,94	9,96	10,10	10,02	10,26
Extremadura		7,57	7,80	7,89	8,24	8,25	8,29	8,21	8,20	8,21	8,37	8,44	8,54
Galicia		8,48	8,58	8,60	8,50	8,50	8,50	8,50	8,28	8,54	8,50	8,74	8,84
Madrid (C. de)		8,25	8,26	8,29	8,82	8,87	8,81	8,81	8,78	8,78	9,13	9,13	9,15
Murcia (R. de)		8,11	8,24	8,38	8,85	8,99	8,99	9,10	9,01	9,02	9,17	9,18	9,29
Navarra (C.F. de)		9,37	9,30	10,25	10,01	10,50	10,52	10,45	10,18	9,94	9,95	10,14	10,04
País Vasco		8,42	8,45	8,43	8,73	8,68	8,62	8,58	8,57	8,67	8,51	8,53	8,61
Rioja (La)		9,32	9,54	9,06	8,85	8,50	8,85	8,95	8,99	9,07	8,85	9,30	9,16
Valenciana (C.)		7,92	8,13	8,34	8,61	8,74	8,74	8,71	8,74	8,73	8,90	8,95	9,11
<b>Total</b>		<b>7,91</b>	<b>8,04</b>	<b>8,16</b>	<b>8,50</b>	<b>8,58</b>	<b>8,55</b>	<b>8,62</b>	<b>8,59</b>	<b>8,61</b>	<b>8,77</b>	<b>8,85</b>	<b>8,94</b>

## 9. DETALLE MENSUAL: Intercambios entre CCAA— ganaderos con entregas

LECHE DE CABRA - INTERCAMBIOS ENTRE CCAA - GANADEROS CON DECLARACIONES DE ENTREGAS

Mes en curso - Fuente de datos AICA, elaboración SGPGYC

Comunidad Autónoma	Total Ganaderos	% sobre total	Con entregas misma CC.AA	% sobre ganaderos CC.AA	Con entregas fuera CC.AA	% sobre ganaderos CC.AA
Andalucía	2.569	50,92	2.011	78,28	566	22,03
Aragón	12	0,24	7	58,33	5	41,67
Asturias (P. de)	11	0,22	4	36,36	7	63,64
Baleares (Illes)	2	0,04	2	100,00	0	0,00
Canarias	338	6,70	338	100,00	0	0,00
Cantabria	9	0,18	8	88,89	2	22,22
Castilla-La Mancha	675	13,38	453	67,11	228	33,78
Castilla y León	291	5,77	278	95,53	14	4,81
Cataluña	64	1,27	64	100,00	0	0,00
Extremadura	626	12,41	478	76,36	149	23,80
Galicia	2	0,04	2	100,00	0	0,00
Madrid (C. de)	67	1,33	13	19,40	54	80,60
Murcia (R. de)	270	5,35	194	71,85	79	29,26
Navarra (C.F. de)	4	0,08	1	25,00	3	75,00
País Vasco	9	0,18	1	11,11	8	88,89
Rioja (La)	13	0,26	11	84,62	2	15,38
Valenciana (C.)	83	1,65	62	74,70	23	27,71
<b>Total</b>	<b>5.045</b>	<b>100,00</b>	<b>3.927</b>	<b>77,84</b>	<b>1.140</b>	<b>22,60</b>

\* 3 ganaderos de Portugal no contabilizados y 22 ganaderos con entregas dentro y fuera de su comunidad.

## 10. DETALLE MENSUAL: Intercambios entre CCAA—volumen entregado



LECHE DE CABRA - INTERCAMBIOS ENTRE CCAA - VOLUMEN EN DECLARACIONES DE ENTREGAS (litros)  
Mes en curso - Fuente de datos AICA, elaboración SGPGYC

Comunidad Autónoma	Litros producidos	% sobre total	Litros entregados misma CC.AA	% sobre total CC.AA	Litros entregados distinta CC.AA	% sobre total CC.AA
Andalucía	23.762.514	48,31	18.580.947	78,19	5.181.567	21,81
Aragón	109.045	0,22	60.045	55,06	49.000	44,94
Asturias (P. de)	146.986	0,30	12.388	8,43	134.598	91,57
Baleares (Illes)	6.890	0,01	6.890	100,00	0	0,00
Canarias	3.032.009	6,16	3.032.009	100,00	0	0,00
Cantabria	42.006	0,09	34.826	82,91	7.180	17,09
Castilla-La Mancha	7.693.165	15,64	4.431.747	57,61	3.261.418	42,39
Castilla y León	3.059.992	6,22	2.908.823	95,06	151.169	4,94
Cataluña	524.874	1,07	524.874	100,00	0	0,00
Extremadura	4.043.373	8,22	2.937.315	72,65	1.106.058	27,35
Galicia	7.543	0,02	7.543	100,00	0	0,00
Madrid (C. de)	646.714	1,31	50.890	7,87	595.824	92,13
Murcia (R. de)	4.935.769	10,04	3.736.223	75,70	1.199.546	24,30
Navarra (C.F. de)	45.876	0,09	13.777	30,03	32.099	69,97
País Vasco	61.771	0,13	5.784	9,36	55.987	90,64
Rioja (La)	100.891	0,21	71.713	71,08	29.178	28,92
Valenciana (C.)	965.389	1,96	564.848	58,51	400.541	41,49
<b>Total</b>	<b>49.184.807</b>	<b>100,00</b>	<b>36.980.642</b>	<b>75,19</b>	<b>12.204.165</b>	<b>24,81</b>

\* 26.466 litros de ganaderos de Portugal no contabilizados

# 11. DETALLE: VOLUMEN DE PRODUCCIÓN ACUMULADA EN ENTREGAS DURANTE ESTE AÑO



## LECHE DE CABRA - VOLUMEN DE ENTREGAS ACUMULADO DURANTE ESTE AÑO (litros)

Fuente de datos AICA, elaboración SGPYC

Comunidad Autónoma	Litros producidos	% sobre total	Litros entregados misma CC.AA	% sobre total CC.AA	Litros entregados distinta CC.AA	% sobre total CC.AA
Andalucía	126.418.892	47,90	96.479.987	76,32	29.938.905	23,68
Aragón	488.023	0,18	274.696	56,29	213.327	43,71
Asturias (P. de)	745.441	0,28	38.392	5,15	707.049	94,85
Baleares (Illes)	29.130	0,01	29.130	100,00	0	0,00
Canarias	16.131.475	6,11	16.131.475	100,00	0	0,00
Cantabria	210.618	0,08	189.245	89,85	21.373	10,15
Castilla-La Mancha	41.949.228	15,89	24.268.997	57,85	17.680.231	42,15
Castilla y León	15.632.937	5,92	14.639.986	93,65	992.951	6,35
Cataluña	2.637.104	1,00	2.624.230	99,51	12.874	0,49
Extremadura	22.057.494	8,36	16.118.732	73,08	5.938.762	26,92
Galicia	53.807	0,02	53.807	100,00	0	0,00
Madrid (C. de)	3.374.965	1,28	245.991	7,29	3.128.974	92,71
Murcia (R. de)	27.476.677	10,41	21.198.169	77,15	6.278.508	22,85
Navarra (C.F. de)	233.939	0,09	42.723	18,26	191.216	81,74
País Vasco	304.458	0,12	23.696	7,78	280.762	92,22
Rioja (La)	680.220	0,26	535.019	78,65	145.201	21,35
Valenciana (C.)	5.496.088	2,08	3.206.602	58,34	2.289.486	41,66
<b>Total</b>	<b>263.920.496</b>	<b>100,00</b>	<b>196.100.877</b>	<b>74,30</b>	<b>67.819.619</b>	<b>25,70</b>

\* 75.281 litros de ganaderos de Portugal no contabilizados

## 12. RESUMEN—DATOS GENERALES—COMPARACIÓN CON EL AÑO ANTERIOR



### LECHE DE CABRA - DATOS GENERALES - COMPARATIVA CON EL AÑO ANTERIOR

Fuente de datos AICA, elaboración SGPGYC

Mes	ENE	FEB	MAR	ABR	MAY	JUN	JUL	AGO	SEP	OCT	NOV	DIC
<b>Nº decl. 2020</b>	306	304	306	305	306	309	310	302	305	304	297	291
<b>Nº decl. 2021</b>	286	285	301	308	304	296	-	-	-	-	-	-
<b>Variación (%)</b>	-6,54	-6,25	-1,63	0,98	-0,65	-4,21	-	-	-	-	-	-
<b>Producción 2020 (miles litros)</b>	34.767,64	38.094,50	47.404,03	48.349,24	51.226,91	48.244,99	44.079,25	36.514,76	30.514,44	28.919,97	29.709,96	31.113,01
<b>Producción 2021 (miles litros)</b>	31.993,87	34.841,03	45.678,52	49.279,36	52.991,73	49.211,27	-	-	-	-	-	-
<b>Variación (%)</b>	-7,98	-8,54	-3,64	1,92	3,45	2,00	-	-	-	-	-	-
<b>Nº gan 2020</b>	4.901	4.930	5.012	5.006	5.027	5.037	5.008	4.885	4.741	4.687	4.614	4.671
<b>Nº gan 2021</b>	4.755	4.906	5.006	5.074	5.092	5.048	-	-	-	-	-	-
<b>Variación (%)</b>	-2,98	-0,49	-0,12	1,36	1,29	0,22	-	-	-	-	-	-
<b>Precio medio €/litro 2020</b>	0,824	0,785	0,730	0,645	0,627	0,619	0,619	0,644	0,703	0,802	0,822	0,815
<b>Precio medio €/litro 2021</b>	0,823	0,778	0,751	0,729	0,718	0,714	-	-	-	-	-	-
<b>Variación (%)</b>	-0,12	-0,89	2,88	13,02	14,51	15,35	-	-	-	-	-	-
<b>Precio medio €/Hº 2020</b>	8,75	8,74	8,43	7,66	7,67	7,72	7,91	8,04	8,16	8,50	8,58	8,55
<b>Precio medio €/Hº 2021</b>	8,62	8,59	8,61	8,77	8,85	8,94	-	-	-	-	-	-
<b>Variación (%)</b>	-1,49	-1,72	2,14	14,49	15,38	15,80	-	-	-	-	-	-



**Para más información:**

[MINISTERIO DE AGRICULTURA, PESCA Y ALIMENTACIÓN](#)

[SECTORES GANADEROS](#)

[OVINO Y CAPRINO DE LECHE](#)