



GOBIERNO
DE ESPAÑA

MINISTERIO
DE AGRICULTURA, PESCA
Y ALIMENTACIÓN

INFORME SOBRE DECLARACIONES DE ENTREGAS DE LECHE A LOS PRIMEROS COMPRADORES

OVINO Y CAPRINO

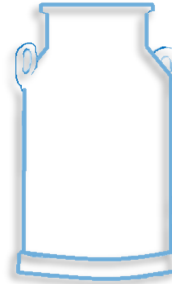

JULIO 2022



GOBIERNO
DE ESPAÑA

MINISTERIO
DE AGRICULTURA, PESCA
Y ALIMENTACIÓN



Aviso legal: Esta información puede ser utilizada en parte o en su integridad, sin necesidad de autorización expresa, siempre que se cite la fuente de los documentos objeto de la reutilización.

Elaboración:

Subdirección General de Producciones Ganaderas y Cínicas. Dirección General de Producciones y Mercados Agrarios. Ministerio de Agricultura, Pesca y Alimentación



MINISTERIO DE AGRICULTURA, PESCA Y ALIMENTACIÓN

Edita:

© Ministerio de Agricultura, Pesca y Alimentación

Secretaría General Técnica

Centro de Publicaciones

MADRID 2022

Referenciar el documento como: "INFORME SOBRE DECLARACIONES DE ENTREGAS DE LECHE CRUDA A LOS PRIMEROS COMPRADORES: OVINO Y CAPRINO DE LECHE" - Subdirección General de Producciones Ganaderas y Cínicas, Dirección General de Producciones y Mercados Agrarios.

Catálogo de Publicaciones de la Administración General del Estado:

<https://cpage.mpr.gob.es/>

NIPO: 00321077X

FECHA EXTRACCIÓN DE DATOS: 05/09/2022

FECHA PUBLICACIÓN: 08/09/2022



INTRODUCCIÓN Y NOTA ACLARATORIA:

La Subdirección General de Producciones Ganaderas y Cínegeticas elabora este informe sobre **declaraciones de entregas en el sector de ovino y caprino de leche** con periodicidad mensual, extrayendo los datos del módulo de consultas de INFOLAC.

INFOLAC es un sistema unificado de información del sector lácteo que incluye, entre otros datos, la información de las declaraciones obligatorias de entregas de leche cruda y de los contratos entre los primeros compradores y los productores del sector, así como un registro de los primeros compradores que operan en el sector lácteo en España. Dicha base de datos se crea por el Real Decreto 319/2015, de 24 de abril, y gestionada por el MAPA a través de la Agencia de Información y Control Alimentarios (AICA).

Los datos presentados en este informe no son datos consolidados, pudiendo ser objeto de una depuración por parte del organismo gestor de INFOLAC.

Los datos proceden de las declaraciones mensuales realizadas por los compradores y productores de leche y productos lácteos de oveja y cabra de acuerdo con lo establecido en el Real Decreto 319/2015, de 24 de abril.

En todos los casos se trata de datos provisionales, susceptibles de actualización como consecuencia de la depuración administrativa de los mismos, o de actuaciones de control y modificaciones realizadas. Estos datos tienen únicamente carácter informativo.

Debe tenerse en cuenta que:

- El "Nº Ganaderos" es el número de productores pertenecientes a una comunidad autónoma que han realizado entregas según lo declarado por los compradores. Si un productor entrega leche a varios compradores, se computa una única vez.
- El "Nº Compradores" es el número de compradores que han declarado entregas en cada comunidad autónoma.
- El "Importe medio declarado" en €/litro se calcula, a nivel de productor, a partir de las declaraciones mensuales de entregas de leche a compradores, dividiendo el importe liquidado en euros entre los litros entregados. Dichos importes incluyen bonificaciones y penalizaciones por calidad pero no IVA ni otros impuestos.
- En los importes medios por litro y hectogrado únicamente se han tenido en cuenta los ganaderos que han percibido por sus entregas importes medios comprendidos en el intervalo entre 0,1 y 2,0 €/litro y un valor medio del grado entre 5 y 20.
- La "leche producida por comunidad autónoma" hace referencia a la comunidad autónoma del productor, considerando la dirección de este declarada por el comprador. Por otro lado, la "leche adquirida" hace referencia a la comunidad autónoma del primer comprador según lo indicado en la declaración.



Sección I

OVINO DE LECHE

SUBDIRECCIÓN GENERAL DE PRODUCCIONES GANADERAS Y CINEGÉTICAS
DIRECCIÓN GENERAL DE PRODUCCIONES Y MERCADOS AGRARIOS

ÍNDICE — OVINO DE LECHE

1. Volumen de entregas de leche declarado por los primeros compradores (miles de litros).
2. Gráfico—Volumen de entregas de leche declarado por los primeros compradores (miles de litros).
3. Número de primeros compradores con entregas declaradas.
4. Volumen de leche producida por ganaderos y entregada (miles de litros).
5. Gráfico—Volumen de leche producida por ganaderos y entregada (miles de litros).
6. Número de ganaderos con entregas.
7. Evolución del precio medio de la leche producida y entregada (euros/litro).
8. Evolución del precio medio de la leche producida y entregada (euros/hectogrado).
9. Detalle mensual: Intercambios entre CCAA — número de ganaderos con entregas.
10. Detalle mensual: Intercambios entre CCAA — volumen entregado.
11. Detalle: Volumen de producción acumulada en declaraciones de entregas durante este año.
12. Resumen — Datos generales — Comparación con el año anterior.

1. VOLUMEN DE ENTREGAS DE LECHE DECLARADO POR PRIMEROS COMPRADORES



LECHE DE OVEJA - VOLUMEN DE LECHE ADQUIRIDA POR LOS PRIMEROS COMPRADORES (miles litros)

Fuente de datos AICA, elaboración SGPGYC

PERIODO	2021					2022						
	AGO	SEP	OCT	NOV	DIC	ENE	FEB	MAR	ABR	MAY	JUN	JUL
Andalucía	461,28	396,95	387,16	394,39	431,08	464,52	531,27	713,78	695,31	703,35	573,02	507,22
Aragón	133,83	105,90	107,76	113,75	108,90	108,99	126,65	153,08	171,72	207,32	165,65	122,90
Asturias (P. de)	12,45	14,51	0,00	0,00	0,00	0,00	0,27	1,90	1,85	1,72	1,36	0,14
Canarias	23,36	15,05	15,47	25,82	42,85	54,90	57,52	69,42	64,50	62,16	51,25	40,79
Cantabria	8,47	5,17	3,28	4,84	4,43	6,67	9,63	12,92	13,48	12,58	9,77	7,75
Castilla-La Mancha	11.879,57	10.294,20	9.792,28	8.837,06	9.328,63	10.522,27	11.273,57	14.033,04	14.647,08	15.192,91	13.889,41	12.522,99
Castilla y León	26.940,68	21.686,53	17.508,03	14.462,05	16.970,52	18.034,22	20.125,72	29.242,68	32.851,22	35.688,60	32.739,65	30.206,77
Cataluña	102,46	93,92	94,10	91,02	84,45	78,46	77,91	105,53	112,31	127,85	116,08	109,08
Extremadura	696,65	567,76	486,17	470,32	537,57	614,17	711,98	870,56	889,51	883,13	781,27	660,48
Galicia	1.314,86	1.115,76	1.007,74	892,01	1.049,15	1.153,02	1.262,68	1.494,46	1.615,95	1.818,83	1.660,19	1.518,64
Madrid (C. de)	584,89	482,55	471,03	388,32	383,62	402,70	432,65	658,85	727,63	764,88	656,66	617,47
Murcia (R. de)	77,57	70,15	58,40	50,71	42,05	31,31	39,35	48,10	48,90	53,27	45,80	51,32
Navarra (C.F. de)	1.054,13	728,88	610,74	651,83	947,71	1.573,74	1.735,27	2.290,75	2.173,58	2.276,65	1.806,39	1.440,97
País Vasco	317,21	253,59	216,29	201,01	245,05	354,80	378,14	548,67	605,57	673,59	483,14	327,12
Rioja (La)	273,94	209,60	160,63	148,85	150,69	180,41	191,50	240,32	261,31	266,36	264,28	233,60
Valenciana (C.)	104,77	97,65	90,89	78,52	71,79	62,10	77,30	96,21	89,00	105,34	85,56	81,56
Total	43.986	36.138	31.010	26.810	30.398	33.642	37.031	50.580	54.969	58.839	53.330	48.449

2. GRÁFICO—VOLUMEN MENSUAL DE LECHE ADQUIRIDA POR LOS PRIMEROS COMPRADORES



LECHE OVEJA - VOLUMEN DE LECHE ADQUIRIDA POR LOS PRIMEROS COMPRADORES (miles de litros)

(Fuente: datos AICA, elaboración SGPGyC)

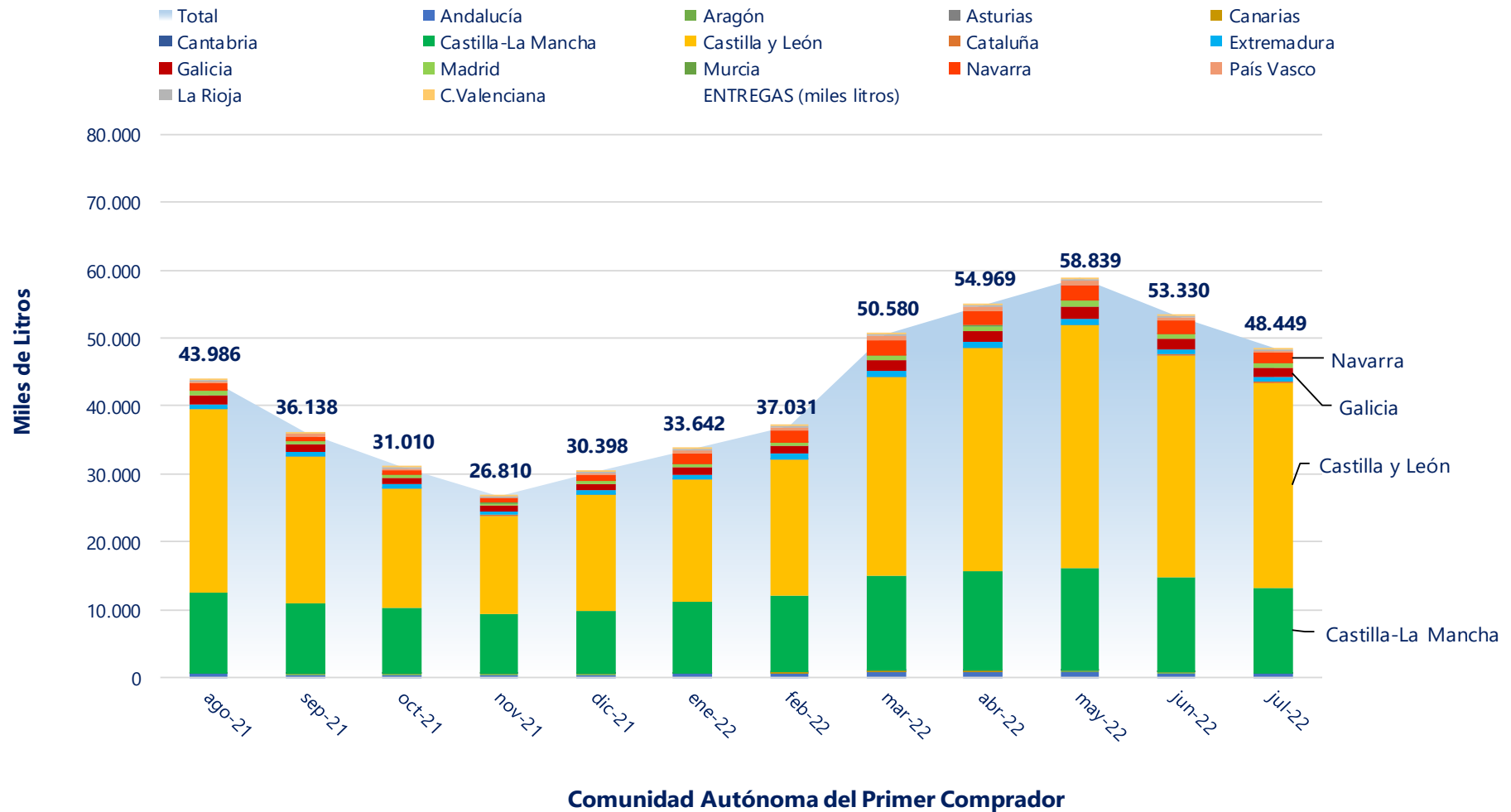

3. NÚMERO DE PRIMEROS COMPRADORES CON ENTREGAS DECLARADAS



LECHE DE OVEJA - NÚMERO DE PRIMEROS COMPRADORES QUE HAN DECLARADO ENTREGAS

Fuente de datos AICA, elaboración SGPGYC

PERIODO	2021					2022						
CC.AA	AGO	SEP	OCT	NOV	DIC	ENE	FEB	MAR	ABR	MAY	JUN	JUL
Andalucía	12	9	11	11	11	11	13	14	15	15	15	12
Aragón	17	17	17	16	17	16	16	17	17	17	15	15
Asturias (P. de)	1	1	0	0	0	0	1	2	2	2	2	1
Canarias	9	8	7	6	7	10	10	11	11	11	10	8
Cantabria	4	2	1	2	3	4	5	4	5	6	5	3
Castilla-La Mancha	91	93	91	88	88	91	91	89	89	87	85	82
Castilla y León	84	83	80	81	83	86	85	85	86	87	86	82
Cataluña	26	24	23	22	21	22	19	21	24	22	23	20
Extremadura	12	9	10	11	10	10	9	10	10	10	10	9
Galicia	2	2	2	2	2	2	1	2	2	2	2	2
Madrid (C. de)	7	7	7	6	6	7	7	7	7	7	7	5
Murcia (R. de)	4	4	4	4	4	4	4	4	4	4	3	3
Navarra (C.F. de)	10	9	7	8	11	11	11	10	10	9	9	9
País Vasco	5	5	4	6	9	11	11	13	13	12	9	5
Rioja (La)	2	2	2	2	2	3	2	2	3	2	3	2
Valenciana (C.)	8	7	8	8	8	7	8	7	6	7	7	8
Total	294	282	274	273	282	295	293	298	304	300	291	266

4. VOLUMEN DE LECHE PRODUCIDA POR GANADEROS Y ENTREGADA (miles de litros)



LECHE DE OVEJA - VOLUMEN DE LECHE PRODUCIDA POR LOS GANADEROS (miles litros)

Fuente de datos AICA, elaboración SGPGYC

PERIODO	2021					2022						
	AGO	SEP	OCT	NOV	DIC	ENE	FEB	MAR	ABR	MAY	JUN	JUL
Andalucía	439,6	369,4	332,0	317,5	336,6	344,8	366,5	509,6	524,0	547,0	484,3	444,6
Aragón	319,7	249,4	258,7	257,2	261,6	274,0	277,2	332,9	334,4	387,1	333,2	279,6
Asturias (P. de)	0,0	0,0	0,0	0,0	0,0	0,0	0,3	1,9	1,8	1,7	1,4	0,1
Canarias	23,4	15,1	15,5	25,8	42,9	54,9	57,5	69,4	64,5	62,2	51,3	40,8
Cantabria	6,0	4,3	3,3	4,8	4,2	6,4	7,0	11,8	13,1	10,8	9,7	7,8
Castilla-La Mancha	14.017,1	12.202,7	11.608,0	10.419,8	11.026,4	12.374,3	13.329,0	16.370,8	17.234,9	17.887,6	16.218,7	14.752,4
Castilla y León	25.592,6	20.432,3	16.233,8	13.272,7	15.692,3	16.752,0	18.938,3	28.059,1	31.485,0	34.300,6	31.504,1	28.883,4
Cataluña	96,9	84,1	79,9	82,0	82,8	73,4	71,9	95,9	109,2	118,1	108,1	94,1
Extremadura	876,5	705,5	600,7	589,4	669,2	757,7	876,0	1.086,1	1.121,4	1.126,6	1.010,1	845,1
Galicia	0,0	0,0	0,0	0,0	0,0	0,0	0,0	0,0	0,0	0,0	0,0	0,0
Madrid (C. de)	855,1	765,4	775,5	716,5	793,7	814,1	725,3	905,1	987,0	1.133,7	1.008,7	990,4
Murcia (R. de)	124,2	102,2	88,4	89,0	88,9	85,5	85,5	122,3	143,8	140,4	127,8	164,5
Navarra (C.F. de)	1.111,8	855,2	708,7	673,7	910,5	1.392,1	1.490,2	1.969,3	1.918,3	2.051,6	1.676,6	1.388,1
País Vasco	222,5	97,8	71,5	112,3	223,9	466,8	540,2	759,9	771,4	778,2	517,7	294,5
Rioja (La)	68,0	55,7	47,8	50,8	62,4	72,7	76,7	84,6	63,2	72,1	71,5	62,7
Valenciana (C.)	232,8	199,1	180,9	172,5	198,6	167,2	183,7	198,0	194,8	219,4	205,6	200,5
Otros *	0,0	0,0	5,4	26,5	4,6	6,3	6,0	3,6	2,2	1,5	0,6	0,0
Total	43.986	36.138	31.010	26.810	30.398	33.642	37.031	50.580	54.969	58.839	53.330	48.449

* Ganaderos de Portugal y de Francia (Noviembre), Ganadero de Portugal (resto de meses).

5. GRÁFICO—VOLUMEN MENSUAL DE LECHE PRODUCIDA POR GANADEROS Y ENTREGADA

LECHE DE OVEJA - VOLUMEN DE LECHE PRODUCIDA POR GANADEROS Y ENTREGADA (miles de litros)

Fuente: datos AICA, elaboración SGPGYC

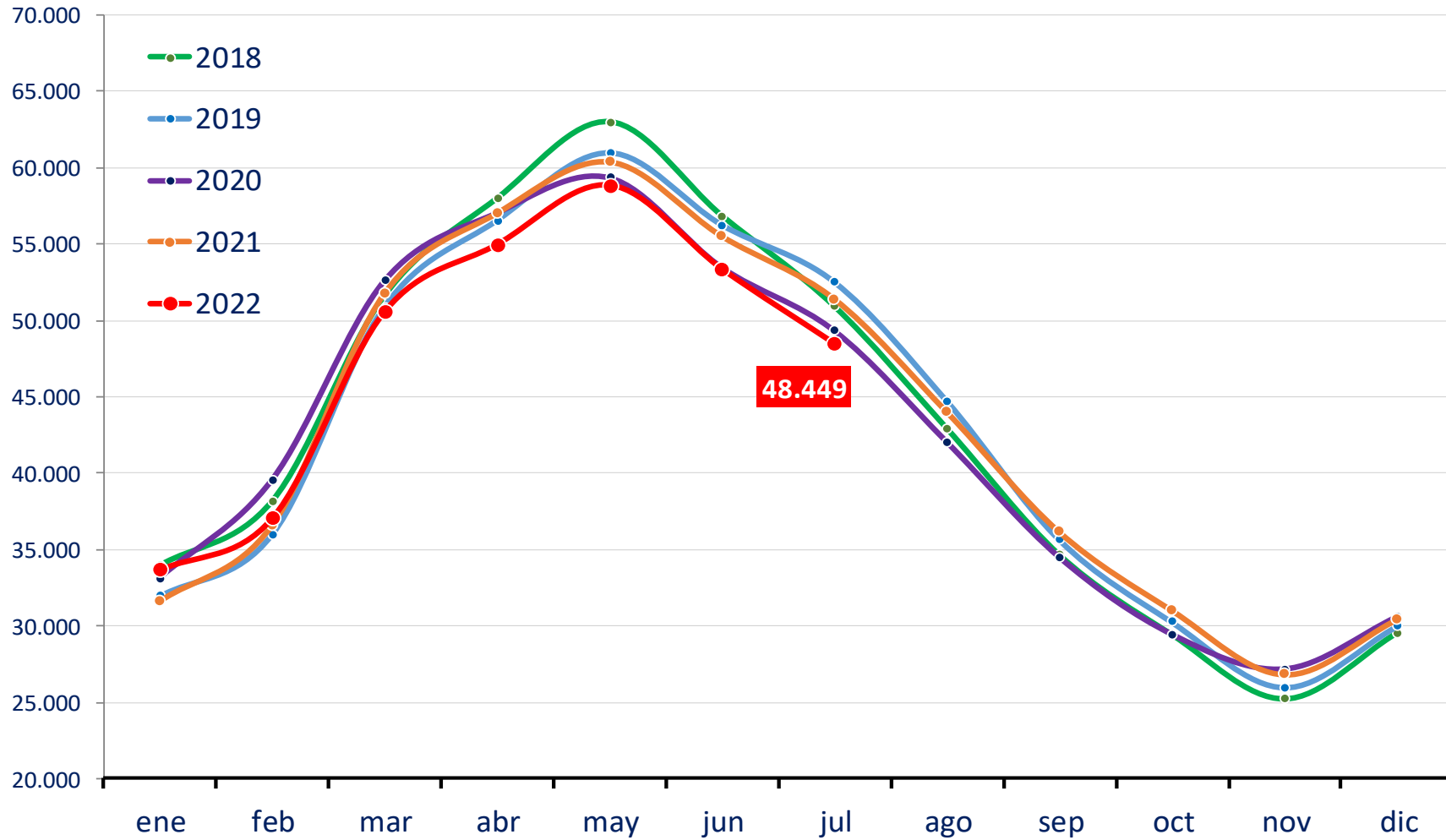

6. NÚMERO DE GANADEROS CON ENTREGAS



LECHE DE OVEJA - NÚMERO DE GANADEROS QUE HAN ENTREGADO LECHE A PRIMEROS COMPRADORES

Fuente de datos AICA, elaboración SGPGYC

PERIODO	2021					2022						
	AGO	SEP	OCT	NOV	DIC	ENE	FEB	MAR	ABR	MAY	JUN	JUL
Andalucía	34	27	27	28	29	29	33	39	46	46	46	40
Aragón	12	12	11	11	11	11	10	10	10	10	10	9
Asturias (P. de)	0	0	0	0	0	0	1	2	2	2	2	1
Canarias	28	19	18	18	30	36	38	37	39	40	38	36
Cantabria	3	2	2	4	4	5	5	5	5	5	5	4
Castilla-La Mancha	913	887	881	880	854	883	883	881	882	870	872	834
Castilla y León	1.830	1.773	1.694	1.659	1.659	1.695	1.759	1.767	1.764	1.755	1.740	1.712
Cataluña	11	11	12	13	13	13	13	13	13	13	11	12
Extremadura	83	77	77	77	79	82	82	86	85	84	84	79
Galicia	0	0	0	0	0	0	0	0	0	0	0	0
Madrid (C. de)	52	50	48	45	47	48	50	50	50	50	50	50
Murcia (R. de)	2	2	2	2	2	2	2	2	2	2	3	3
Navarra (C.F. de)	79	37	18	30	114	140	162	165	151	145	126	89
País Vasco	37	14	9	15	69	111	140	160	163	160	124	78
Rioja (La)	5	5	5	5	5	5	5	5	5	4	4	4
Valenciana (C.)	7	7	7	7	8	8	8	8	6	5	5	5
Otros *	0	0	1	2	1	1	1	1	1	1	1	0
Total	3.096	2.923	2.812	2.796	2.925	3.069	3.192	3.231	3.224	3.192	3.121	2.956

* Ganaderos de Portugal y de Francia (Noviembre), Ganadero de Portugal (resto de meses).

7. EVOLUCIÓN DEL PRECIO MEDIO DE LA LECHE PRODUCIDA Y ENTREGADA (EUROS/LITRO)



LECHE DE OVEJA -PRECIO MEDIO DE LA LECHE PRODUCIDA DECLARADA EN ENTREGAS (EUROS/LITRO)

Fuente de datos AICA, elaboración SGPGYC

PERIODO	2021					2022						
	AGO	SEP	OCT	NOV	DIC	ENE	FEB	MAR	ABR	MAY	JUN	JUL
Andalucía	0,945	0,989	1,109	1,160	1,139	1,142	1,140	1,124	1,095	1,096	1,101	1,105
Aragón	0,929	1,001	1,077	1,070	1,053	1,058	1,038	1,014	1,019	0,990	0,984	0,981
Asturias (P. de)	-	-	-	-	-	-	1,150	1,172	1,162	1,165	1,165	1,150
Canarias	0,947	0,950	0,938	0,932	0,930	0,932	0,923	0,926	0,949	0,958	0,974	0,980
Cantabria	0,929	0,887	0,921	0,978	0,948	0,937	0,982	0,946	1,033	1,043	1,041	1,006
Castilla-La Mancha	1,079	1,146	1,218	1,278	1,249	1,296	1,245	1,204	1,198	1,175	1,244	1,321
Castilla y León	0,899	1,033	1,110	1,137	1,033	1,037	1,018	0,953	0,940	0,928	0,985	1,083
Cataluña	1,464	1,464	1,539	1,505	1,488	1,506	1,514	1,491	1,495	1,500	1,523	1,541
Extremadura	0,958	1,048	1,088	1,121	1,098	1,107	1,053	0,993	0,981	0,989	1,041	1,096
Galicia	-	-	-	-	-	-	-	-	-	-	-	-
Madrid (C. de)	0,942	1,067	1,104	1,179	1,135	1,145	1,152	1,099	1,074	1,046	1,106	1,142
Murcia (R. de)	1,059	1,099	1,144	1,215	1,219	1,212	1,155	1,077	1,085	1,075	1,065	1,143
Navarra (C.F. de)	0,950	0,969	1,050	1,069	1,020	1,032	1,049	1,054	0,988	1,046	1,030	1,054
País Vasco	1,075	1,052	1,080	1,055	1,025	1,031	1,054	1,061	1,090	1,129	1,167	1,201
Rioja (La)	0,971	0,995	1,063	1,150	1,104	1,064	1,063	1,094	1,053	0,983	0,964	0,983
Valenciana (C.)	1,006	1,037	1,080	1,170	1,140	1,125	1,119	1,123	1,096	1,037	1,062	1,109
Total	0,963	1,071	1,149	1,192	1,119	1,139	1,108	1,048	1,032	1,017	1,073	1,158

8. EVOLUCIÓN DEL PRECIO MEDIO DE LA LECHE PRODUCIDA Y ENTREGADA (€/Hgdo)



LECHE DE OVEJA -PRECIO MEDIO DE LA LECHE PRODUCIDA DECLARADA EN ENTREGAS

Fuente de datos AICA, elaboración SGPGYC

PERIODO	2021					2022						
CC.AA	AGO	SEP	OCT	NOV	DIC	ENE	FEB	MAR	ABR	MAY	JUN	JUL
Andalucía	8,21	8,07	8,65	8,59	8,62	8,76	9,19	9,40	9,34	9,52	9,47	9,65
Aragón	8,44	8,65	8,66	8,59	8,77	8,85	8,89	9,08	9,04	9,27	9,52	9,46
Asturias (P. de)	-	-	-	-	-	-	10,96	10,02	9,76	9,89	8,67	8,68
Canarias	7,67	8,02	7,77	7,77	7,55	7,83	7,69	7,55	7,99	7,84	7,89	7,92
Cantabria	8,44	7,81	7,81	8,33	8,18	8,30	8,74	8,46	9,52	9,27	9,55	9,73
Castilla-La Mancha	8,93	9,10	9,29	9,29	9,27	9,88	9,89	9,80	9,83	9,84	10,44	11,26
Castilla y León	7,84	8,56	8,59	8,54	8,41	8,62	8,60	8,40	8,43	8,46	8,97	9,76
Cataluña	13,72	13,38	13,03	12,57	12,66	12,70	13,31	13,43	13,80	14,01	14,83	15,33
Extremadura	7,99	8,32	8,34	8,34	8,35	8,60	8,64	8,49	8,51	8,59	8,95	9,53
Galicia	-	-	-	-	-	-	-	-	-	-	-	-
Madrid (C. de)	8,11	8,81	8,83	8,84	8,65	9,12	9,18	8,81	8,77	8,83	9,39	9,87
Murcia (R. de)	9,35	9,22	8,99	8,92	8,88	8,91	8,99	8,82	9,10	9,19	9,13	9,69
Navarra (C.F. de)	8,03	8,08	8,36	8,33	8,52	8,78	9,03	9,05	8,36	9,03	9,11	9,44
País Vasco	8,50	8,39	8,21	8,76	9,42	9,49	9,42	9,51	9,41	9,58	9,69	9,91
Rioja (La)	8,15	8,19	8,24	8,55	8,54	8,53	8,56	8,93	8,83	8,90	8,92	8,93
Valenciana (C.)	8,67	8,46	8,58	8,36	8,45	8,42	8,61	9,20	9,29	8,92	9,65	9,92
Total	8,24	8,74	8,86	8,85	8,77	9,14	9,14	8,95	8,94	8,98	9,48	10,23

9. DETALLE MENSUAL: Intercambios entre CCAA — número de ganaderos con entregas



LECHE DE OVEJA - INTERCAMBIOS ENTRE CCAA - GANADEROS CON DECLARACIONES DE ENTREGAS

Mes en curso - Fuente de datos AICA, elaboración SGPGYC

Comunidad Autónoma	Total Ganaderos	% sobre total	Con entregas misma CC.AA	% sobre ganaderos CC.AA	Con entregas fuera CC.AA	% sobre ganaderos CC.AA
Andalucía	40	1,35	36	90,00	4	10,00
Aragón	9	0,30	8	88,89	3	33,33
Asturias (P. de)	1	0,03	1	100,00	0	0,00
Canarias	36	1,22	36	100,00	0	0,00
Cantabria	4	0,14	4	100,00	0	0,00
Castilla-La Mancha	834	28,21	689	82,61	159	19,06
Castilla y León	1.712	57,92	1.676	97,90	36	2,10
Cataluña	12	0,41	12	100,00	1	8,33
Extremadura	79	2,67	59	74,68	20	25,32
Galicia	0	0,00	0	0,00	0	0,00
Madrid (C. de)	50	1,69	14	28,00	37	74,00
Murcia (R. de)	3	0,10	1	33,33	3	100,00
Navarra (C.F. de)	89	3,01	75	84,27	14	15,73
País Vasco	78	2,64	24	30,77	54	69,23
Rioja (La)	4	0,14	4	100,00	0	0,00
Valenciana (C.)	5	0,17	5	100,00	2	40,00
Total	2.956	100,00	2.644	89,45	333	11,27

* 21 ganaderos con entregas dentro y fuera de su comunidad.

10. DETALLE MENSUAL: Intercambios entre CCAA—volumen entregado

LECHE DE OVEJA - INTERCAMBIOS ENTRE CCAA - VOLUMEN EN DECLARACIONES DE ENTREGAS (litros)

Mes en curso - Fuente de datos AICA, elaboración SGPGYC

Comunidad Autónoma	Litros producidos	% sobre total	Litros entregados misma CC.AA	% sobre total CC.AA	Litros entregados distinta CC.AA	% sobre total CC.AA
Andalucía	444.588	0,92	281.807	63,39	162.781	36,61
Aragón	279.623	0,58	88.901	31,79	190.722	68,21
Asturias (P. de)	140	0,00	140	100,00	0	0,00
Canarias	40.793	0,08	40.793	100,00	0	0,00
Cantabria	7.752	0,02	7.752	100,00	0	0,00
Castilla-La Mancha	14.752.422	30,45	12.035.330	81,58	2.717.092	18,42
Castilla y León	28.883.427	59,62	27.985.223	96,89	898.204	3,11
Cataluña	94.110	0,19	90.114	95,75	3.996	4,25
Extremadura	845.115	1,74	660.476	78,15	184.639	21,85
Galicia	0	0,00	0	0,00	0	0,00
Madrid (C. de)	990.430	2,04	120.257	12,14	870.173	87,86
Murcia (R. de)	164.506	0,34	28.933	17,59	135.573	82,41
Navarra (C.F. de)	1.388.117	2,87	1.081.057	77,88	307.060	22,12
País Vasco	294.526	0,61	131.314	44,58	163.212	55,42
Rioja (La)	62.746	0,13	62.746	100,00	0	0,00
Valenciana (C.)	200.499	0,41	59.615	29,73	140.884	70,27
Total	48.448.794	100,00	42.674.458	88,08	5.774.336	11,92

11. DETALLE: VOLUMEN DE PRODUCCIÓN ACUMULADA EN ENTREGAS DURANTE ESTE AÑO



LECHE DE OVEJA - VOLUMEN DE ENTREGAS ACUMULADO DURANTE ESTE AÑO (litros)

Fuente de datos AICA, elaboración SGPGYC

Comunidad Autónoma	Litros producidos	% sobre total	Litros entregados misma CC.AA	% sobre total CC.AA	Litros entregados distinta CC.AA	% sobre total CC.AA
Andalucía	3.220.862	0,96	2.115.657	65,69	1.105.205	34,31
Aragón	2.218.514	0,66	834.957	37,64	1.383.557	62,36
Asturias (P. de)	7.241	0,00	7.241	100,00	0	0,00
Canarias	400.543	0,12	400.543	100,00	0	0,00
Cantabria	66.535	0,02	66.535	100,00	0	0,00
Castilla-La Mancha	108.167.628	32,11	88.736.059	82,04	19.431.569	17,96
Castilla y León	189.922.622	56,39	183.689.965	96,72	6.232.657	3,28
Cataluña	670.758	0,20	630.655	94,02	40.103	5,98
Extremadura	6.822.958	2,03	5.411.097	79,31	1.411.861	20,69
Galicia	0	0,00	0	0,00	0	0,00
Madrid (C. de)	6.564.200	1,95	879.794	13,40	5.684.406	86,60
Murcia (R. de)	869.780	0,26	190.520	21,90	679.260	78,10
Navarra (C.F. de)	11.886.143	3,53	9.549.549	80,34	2.336.594	19,66
País Vasco	4.128.725	1,23	1.883.793	45,63	2.244.932	54,37
Rioja (La)	503.509	0,15	503.509	100,00	0	0,00
Valenciana (C.)	1.369.264	0,41	479.994	35,05	889.270	64,95
Total	336.819.282	100,00	295.379.868	87,70	41.439.414	12,30

* 20.362 litros de ganaderos de Portugal no contabilizados

12. RESUMEN—DATOS GENERALES—COMPARACIÓN CON EL AÑO ANTERIOR



LECHE DE OVEJA - DATOS GENERALES - COMPARATIVA CON EL AÑO ANTERIOR

Fuente de datos AICA, elaboración SGPGYC

Mes	ENE	FEB	MAR	ABR	MAY	JUN	JUL	AGO	SEP	OCT	NOV	DIC
Nº decl. 2021	299	302	310	317	317	310	302	294	282	274	273	282
Nº decl. 2022	295	293	298	304	300	291	266	-	-	-	-	-
Variación (%)	-1,34	-2,98	-3,87	-4,10	-5,36	-6,13	-11,92	-	-	-	-	-
Producción 2021 (miles litros)	31.607,22	36.574,85	51.735,92	56.983,89	60.335,37	55.474,46	51.372,95	43.986,11	36.138,16	31.009,97	26.810,49	30.398,48
Producción 2022 (miles litros)	33.642,29	37.031,41	50.580,23	54.968,90	58.838,52	53.329,51	48.448,79	-	-	-	-	-
Variación (%)	6,44	1,25	-2,23	-3,54	-2,48	-3,87	-5,69	-	-	-	-	-
Nº gan 2021	3.283	3.397	3.463	3.476	3.464	3.397	3.277	3.096	2.923	2.812	2.796	2.925
Nº gan 2022	3.069	3.192	3.231	3.224	3.192	3.121	2.956	-	-	-	-	-
Variación (%)	-6,52	-6,03	-6,70	-7,25	-7,85	-8,12	-9,80	-	-	-	-	-
Precio medio €/litro 2021	1,038	0,980	0,933	0,911	0,917	0,922	0,946	0,963	1,071	1,149	1,192	1,119
Precio medio €/litro 2022	1,139	1,108	1,048	1,032	1,017	1,073	1,158	-	-	-	-	-
Variación (%)	9,73	13,06	12,33	13,28	10,91	16,38	22,41	-	-	-	-	-
Precio medio €/Hº 2021	8,12	8,13	8,03	8,02	8,02	8,05	8,20	8,24	8,74	8,86	8,85	8,77
Precio medio €/Hº 2022	9,14	9,14	8,95	8,94	8,98	9,48	10,23	-	-	-	-	-
Variación (%)	12,56	12,42	11,46	11,47	11,97	17,76	24,76	-	-	-	-	-

Sección II

CAPRINO DE LECHE



ÍNDICE — CAPRINO DE LECHE

1. **Volumen de entregas de leche declarado por los primeros compradores (miles de litros).**
2. **Gráfico—Volumen de entregas de leche declarado por los primeros compradores (miles de litros).**
3. **Número de primeros compradores con entregas declaradas.**
4. **Volumen de leche producida por ganaderos y entregada (miles de litros).**
5. **Gráfico—Volumen de leche producida por ganaderos y entregada (miles de litros).**
6. **Número de ganaderos con entregas.**
7. **Evolución del precio medio de la leche producida y entregada (euros/litro).**
8. **Evolución del precio medio de la leche producida y entregada (euros/hectogrado).**
9. **Detalle mensual: Intercambios entre CCAA — número de ganaderos con entregas.**
10. **Detalle mensual: Intercambios entre CCAA — volumen entregado.**
11. **Detalle: Volumen de producción acumulada en declaraciones de entregas durante este año.**
12. **Resumen — Datos generales — Comparación con el año anterior.**

1. VOLUMEN DE ENTREGAS DE LECHE DECLARADO POR PRIMEROS COMPRADORES



LECHE DE CABRA - VOLUMEN DE LECHE ADQUIRIDA POR LOS PRIMEROS COMPRADORES (miles litros)

Fuente de datos AICA, elaboración SGPGYC

PERIODO	2021						2022					
CC.AA.	AGO	SEP	OCT	NOV	DIC	ENE	FEB	MAR	ABR	MAY	JUN	JUL
Andalucía	14.912,28	11.590,98	10.493,90	10.461,28	11.483,27	12.704,17	14.123,89	17.299,43	18.253,27	20.332,78	18.351,60	16.582,25
Aragón	66,61	56,15	41,70	38,66	37,89	59,35	70,25	88,90	94,09	110,14	117,67	94,81
Asturias (P. de)	13,07	7,88	2,66	0,00	1,65	2,72	3,32	18,37	16,28	15,25	11,86	10,58
Baleares (Illes)	7,82	4,05	2,42	1,65	1,48	2,46	2,98	3,75	1,95	2,57	1,36	1,46
Canarias	2.548,54	2.067,44	1.807,13	1.786,07	1.985,91	2.140,73	2.129,85	2.563,43	2.628,84	2.868,84	2.798,42	2.702,27
Cantabria	32,64	29,19	22,87	19,43	14,27	23,14	28,77	40,48	41,65	51,76	42,79	39,34
Castilla-La Mancha	4.903,52	3.979,10	3.627,37	3.484,33	3.547,67	3.811,80	4.206,76	5.156,58	5.195,31	5.644,93	4.928,28	4.153,74
Castilla y León	4.489,42	3.750,72	3.572,03	3.467,04	3.503,94	3.637,66	3.785,66	4.798,85	5.273,12	5.786,35	5.395,79	5.104,95
Cataluña	716,63	646,69	541,75	502,96	513,50	475,69	479,45	580,44	599,27	750,43	681,19	685,62
Extremadura	2.461,08	2.028,79	1.975,82	1.961,35	2.109,02	2.282,60	2.395,27	2.886,31	3.022,20	3.367,52	2.939,67	2.590,34
Galicia	1.028,04	811,25	709,40	764,81	846,72	899,68	974,15	1.160,68	1.290,45	1.439,55	1.272,65	1.181,78
Madrid (C. de)	878,55	651,10	550,38	511,09	633,42	809,80	929,47	1.154,72	1.229,67	1.305,57	1.141,44	974,10
Murcia (R. de)	5.637,59	4.921,55	4.825,45	4.579,39	4.822,17	4.804,06	5.033,42	6.056,85	6.057,83	6.787,04	6.199,57	5.852,78
Navarra (C.F. de)	38,43	27,65	25,25	27,57	23,09	21,81	27,29	35,91	44,29	48,14	39,50	34,61
País Vasco	4,69	3,34	2,79	2,17	1,75	2,47	4,47	5,77	4,80	5,82	5,16	5,43
Rioja (La)	163,39	124,69	102,55	119,92	108,56	110,69	107,42	168,83	177,40	198,50	189,83	171,91
Valenciana (C.)	1.115,45	974,91	902,80	967,75	999,36	1.033,70	1.013,23	1.205,02	1.204,43	1.368,85	1.238,26	1.130,15
Total	39.018	31.675	29.206	28.695	30.634	32.823	35.316	43.224	45.135	50.084	45.355	41.316

2. GRÁFICO—VOLUMEN MENSUAL DE LECHE ADQUIRIDA POR LOS PRIMEROS COMPRADORES



LECHE CABRA - VOLUMEN DE LECHE ADQUIRIDA POR LOS PRIMEROS COMPRADORES (miles de litros)

(Fuente: datos AICA, elaboración SGPGyC)

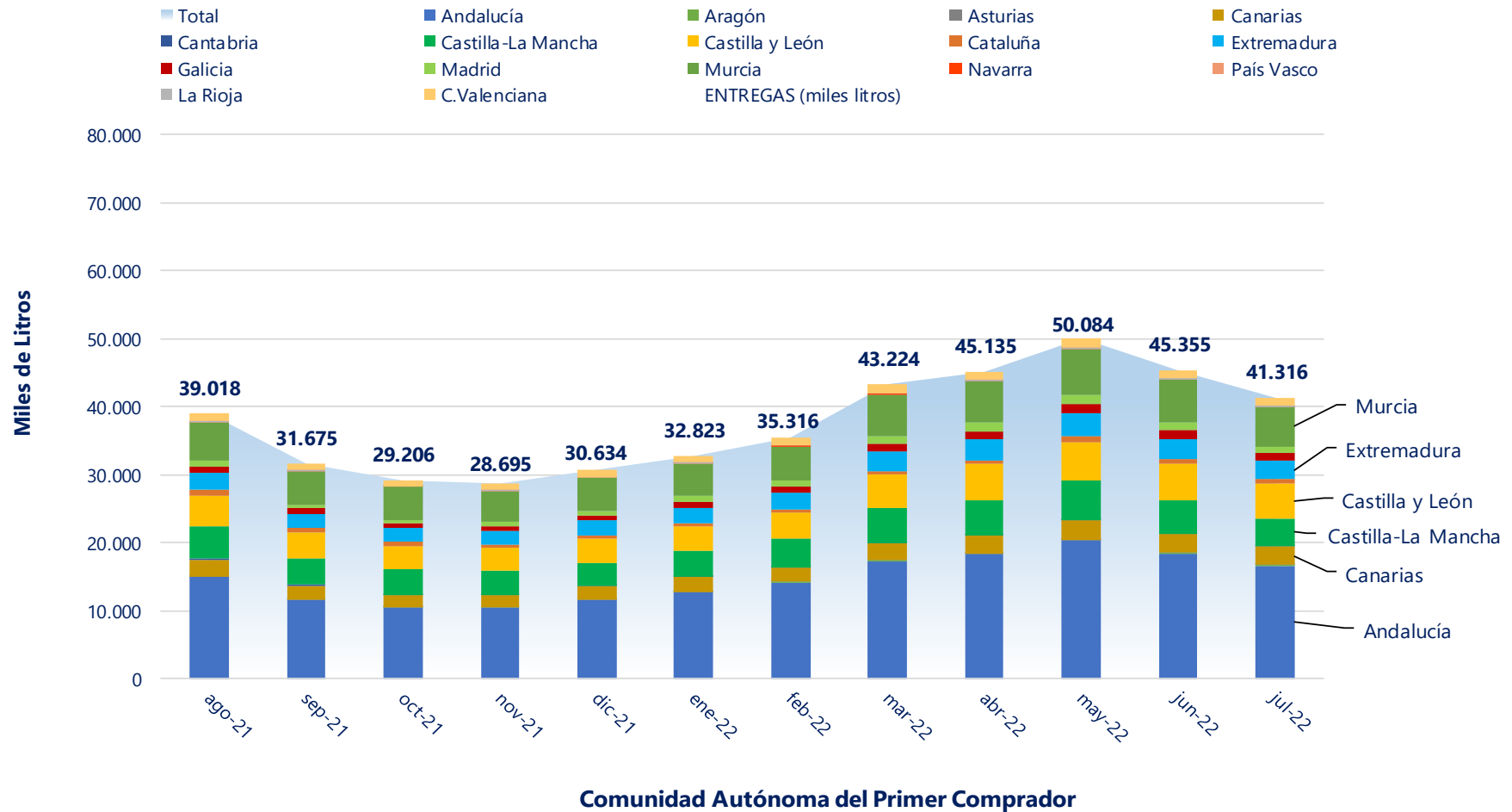

3. NÚMERO DE PRIMEROS COMPRADORES CON ENTREGAS DECLARADAS



LECHE DE CABRA - NÚMERO DE PRIMEROS COMPRADORES QUE HAN DECLARADO ENTREGAS

Fuente de datos AICA, elaboración SGPGYC

PERIODO	2021						2022					
CC.AA	AGO	SEP	OCT	NOV	DIC	ENE	FEB	MAR	ABR	MAY	JUN	JUL
Andalucía	67	67	68	67	67	65	65	67	66	66	65	61
Aragón	8	8	9	9	10	10	10	10	10	10	10	9
Asturias (P. de)	6	5	2	0	1	2	3	7	7	7	6	6
Baleares (Illes)	2	1	1	1	1	1	1	1	1	1	1	1
Canarias	30	31	32	31	32	34	35	35	34	34	35	31
Cantabria	12	12	12	8	7	6	9	11	13	13	11	11
Castilla-La Mancha	41	42	42	40	39	42	43	42	40	40	42	40
Castilla y León	31	31	31	30	30	29	31	31	31	31	30	30
Cataluña	36	38	36	33	32	32	32	33	33	34	34	31
Extremadura	34	35	34	35	35	36	36	36	35	36	37	36
Galicia	2	2	2	2	1	1	1	1	1	1	1	1
Madrid (C. de)	5	5	5	5	5	5	5	5	5	4	4	4
Murcia (R. de)	10	10	10	11	10	11	11	11	11	10	8	9
Navarra (C.F. de)	1	1	1	1	1	1	1	1	1	1	1	1
País Vasco	1	1	2	2	1	1	1	1	2	2	2	2
Rioja (La)	3	3	3	2	2	3	3	2	2	2	2	2
Valenciana (C.)	19	19	18	17	16	20	20	19	18	19	18	16
Total	308	311	308	294	290	299	307	313	310	311	307	291

4. VOLUMEN DE LECHE PRODUCIDA POR GANADEROS Y ENTREGADA (miles de litros)



LECHE DE CABRA - VOLUMEN DE LECHE PRODUCIDA POR LOS GANADEROS (miles litros)

Fuente de datos AICA, elaboración SGPGYC

PERIODO	2021						2022					
	AGO	SEP	OCT	NOV	DIC	ENE	FEB	MAR	ABR	MAY	JUN	JUL
Andalucía	17.795,08	13.718,11	12.361,63	12.353,54	13.720,69	15.183,27	16.970,18	20.774,44	21.864,62	24.318,28	21.851,01	19.691,25
Aragón	112,27	89,55	68,30	54,39	49,40	47,29	54,42	69,63	70,09	88,13	93,72	61,53
Asturias (P. de)	155,81	129,98	138,45	107,62	106,81	100,63	84,38	116,23	135,97	168,38	141,53	147,89
Baleares (Illes)	7,82	4,05	2,42	1,65	1,48	2,46	2,98	3,75	1,95	2,57	1,36	1,46
Canarias	2.548,54	2.067,44	1.807,13	1.786,07	1.985,91	2.140,73	2.129,85	2.563,43	2.628,84	2.868,84	2.798,42	2.702,27
Cantabria	37,68	30,48	24,95	19,43	14,27	23,14	28,77	41,28	43,51	50,75	43,51	40,30
Castilla-La Mancha	6.520,89	5.343,01	4.842,33	4.655,04	4.777,61	5.121,87	5.435,16	6.598,53	6.978,37	7.646,88	6.932,57	6.355,51
Castilla y León	2.534,24	2.188,72	2.073,19	1.996,76	1.923,62	1.924,45	1.970,57	2.637,23	2.827,29	3.105,41	2.934,09	2.800,57
Cataluña	495,03	450,90	367,40	355,59	349,88	318,37	306,53	379,30	383,47	493,91	480,39	461,10
Extremadura	3.011,17	2.446,41	2.361,38	2.312,54	2.482,10	2.782,37	2.979,94	3.674,10	3.885,45	4.305,51	3.687,72	3.153,22
Galicia	1,04	5,22	4,29	5,37	5,03	2,68	2,50	3,06	6,21	9,56	9,01	8,59
Madrid (C. de)	670,39	577,02	533,28	482,43	506,08	498,79	518,90	610,94	548,62	607,84	557,55	527,59
Murcia (R. de)	4.077,45	3.693,47	3.762,17	3.670,97	3.817,74	3.750,85	3.927,92	4.660,56	4.648,56	5.197,86	4.710,23	4.377,85
Navarra (C.F. de)	31,88	28,70	23,64	26,22	21,70	35,26	31,61	45,66	40,51	45,10	43,38	42,53
País Vasco	37,54	28,98	28,24	34,40	40,41	38,86	39,41	53,73	61,30	66,77	62,57	51,35
Rioja (La)	128,74	95,71	78,14	86,33	76,62	77,00	72,68	124,77	139,46	150,69	139,29	134,88
Valenciana (C.)	843,79	767,20	721,16	739,01	743,76	760,46	743,96	847,15	855,24	941,53	850,95	748,36
Otros *	8,38	10,52	8,16	8,12	10,55	14,06	15,89	20,53	15,38	16,02	17,73	9,87
Total	39.018	31.675	29.206	28.695	30.634	32.823	35.316	43.224	45.135	50.084	45.355	41.316

* Ganaderos de Portugal

5. GRÁFICO—VOLUMEN MENSUAL DE LECHE PRODUCIDA POR GANADEROS Y ENTREGADA



LECHE DE CABRA - VOLUMEN DE LECHE PRODUCIDA POR GANADEROS Y ENTREGADA (miles de litros)

Fuente: datos AICA, elaboración SGPGYC

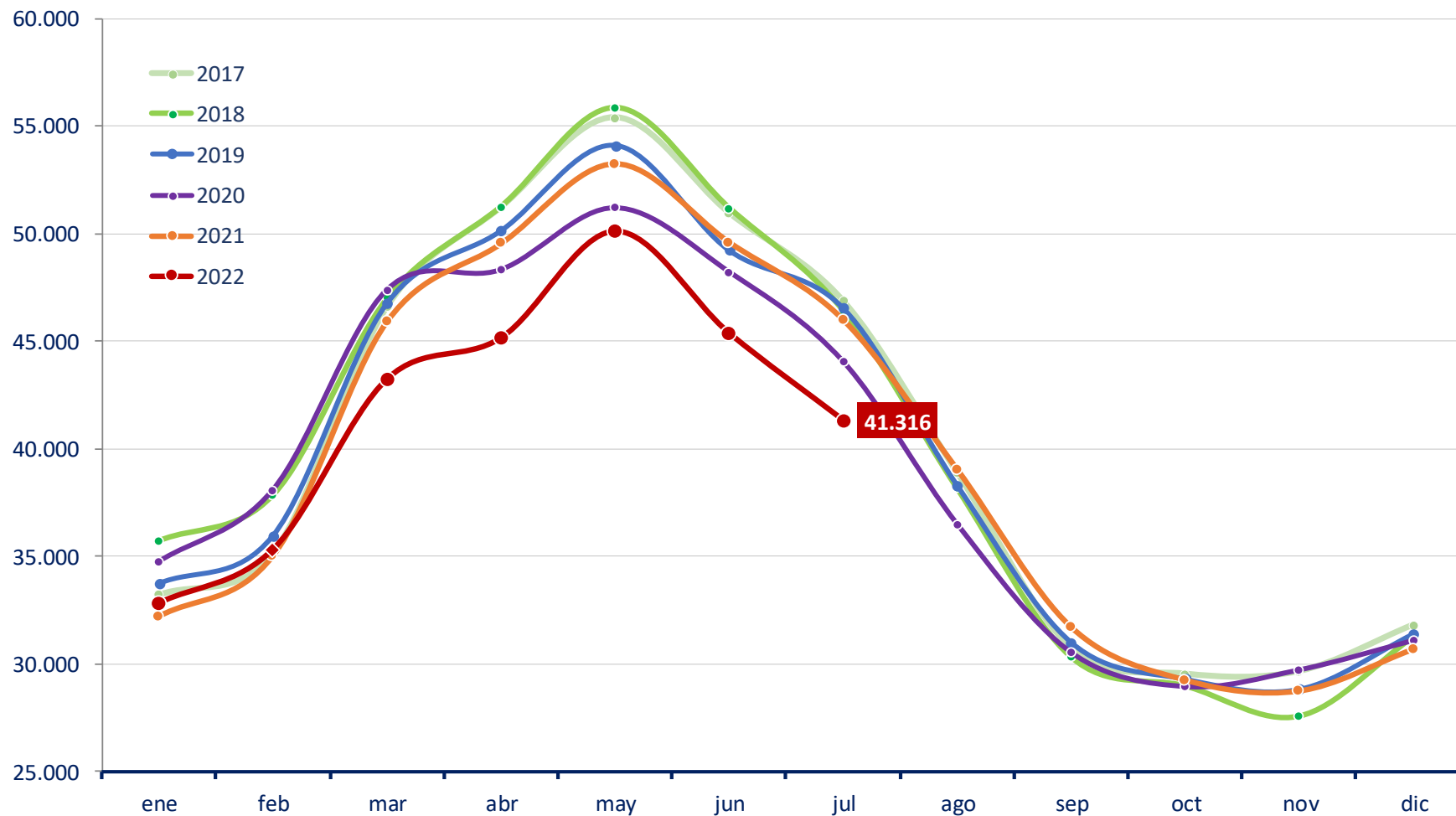

6. NÚMERO DE GANADEROS CON ENTREGAS



LECHE DE CABRA - NÚMERO DE GANADEROS QUE HAN ENTREGADO LECHE A PRIMEROS COMPRADORES

Fuente de datos AICA, elaboración SGPGYC

PERIODO CC.AA	2021						2022					
	AGO	SEP	OCT	NOV	DIC	ENE	FEB	MAR	ABR	MAY	JUN	JUL
Andalucía	2.480	2.381	2.263	2.255	2.259	2.313	2.364	2.411	2.432	2.439	2.416	2.357
Aragón	12	12	12	12	12	11	10	10	10	10	10	8
Asturias (P. de)	11	10	8	7	8	9	9	11	12	12	10	10
Baleares (Illes)	2	1	1	1	1	1	1	1	1	1	1	1
Canarias	336	320	298	288	292	305	316	318	317	317	315	312
Cantabria	10	10	9	8	7	6	7	9	11	11	11	11
Castilla-La Mancha	667	656	636	619	605	610	610	615	598	599	594	572
Castilla y León	288	282	275	271	262	263	265	271	274	276	275	274
Cataluña	66	65	61	59	59	54	58	60	60	57	55	54
Extremadura	581	537	503	499	519	540	557	558	564	571	558	512
Galicia	1	1	1	1	1	1	1	1	1	1	1	1
Madrid (C. de)	63	61	60	59	59	60	59	58	56	55	56	52
Murcia (R. de)	275	273	271	271	270	271	274	271	267	270	265	261
Navarra (C.F. de)	5	5	5	5	5	6	5	5	5	5	6	6
País Vasco	8	7	9	8	7	6	7	7	7	8	8	9
Rioja (La)	15	14	14	13	10	13	13	14	14	14	15	15
Valenciana (C.)	83	81	80	80	76	78	78	76	74	74	72	69
Otros *	2	1	1	1	1	1	1	1	1	1	1	1
Total	4.905	4.717	4.507	4.457	4.453	4.548	4.635	4.697	4.704	4.721	4.669	4.525

* Ganaderos de Portugal

7. EVOLUCIÓN DEL PRECIO MEDIO DE LA LECHE PRODUCIDA Y ENTREGADA (€/L)



LECHE DE CABRA -PRECIO MEDIO DE LA LECHE PRODUCIDA DECLARADA EN ENTREGAS (EUROS/LITRO)

Fuente de datos AICA, elaboración SGPGYC

PERIODO CC.AA	2021						2022					
	AGO	SEP	OCT	NOV	DIC	ENE	FEB	MAR	ABR	MAY	JUN	JUL
Andalucía	0,724	0,783	0,860	0,919	0,893	0,870	0,838	0,800	0,778	0,752	0,752	0,758
Aragón	0,830	0,898	0,921	0,977	0,987	0,993	0,985	0,934	0,939	0,924	0,868	0,920
Asturias (P. de)	0,678	0,793	0,879	0,824	0,830	0,860	0,810	0,804	0,765	0,722	0,720	0,727
Baleares (Illes)	0,841	0,650	0,729	0,833	0,846	0,790	0,690	0,548	0,589	0,579	0,548	0,577
Canarias	0,692	0,695	0,700	0,710	0,725	0,712	0,711	0,729	0,724	0,737	0,742	0,743
Cantabria	0,836	0,839	0,862	0,853	0,854	0,867	0,866	0,888	0,898	0,932	0,951	0,942
Castilla-La Mancha	0,751	0,805	0,886	0,948	0,930	0,902	0,876	0,841	0,802	0,770	0,760	0,772
Castilla y León	0,722	0,790	0,883	0,915	0,905	0,879	0,867	0,814	0,789	0,764	0,760	0,760
Cataluña	0,843	0,871	0,942	1,013	0,998	1,020	0,992	0,991	0,962	0,981	0,946	0,917
Extremadura	0,708	0,763	0,840	0,883	0,874	0,848	0,818	0,772	0,743	0,728	0,737	0,751
Galicia	0,762	0,790	0,840	0,849	0,860	0,860	0,900	1,020	0,920	0,830	0,900	0,910
Madrid (C. de)	0,755	0,797	0,870	0,929	0,935	0,911	0,905	0,841	0,786	0,772	0,751	0,749
Murcia (R. de)	0,767	0,825	0,890	0,961	0,961	0,938	0,914	0,868	0,845	0,818	0,816	0,813
Navarra (C.F. de)	0,719	0,746	0,825	0,837	0,818	0,957	0,824	0,768	0,779	0,749	0,752	0,745
País Vasco	0,727	0,762	0,866	0,876	0,833	0,805	0,829	0,818	0,818	0,796	0,775	0,795
Rioja (La)	0,766	0,774	0,840	0,892	0,864	0,854	0,831	0,813	0,822	0,805	0,796	0,818
Valenciana (C.)	0,768	0,816	0,888	0,962	0,953	0,929	0,909	0,884	0,850	0,819	0,811	0,815
Total	0,733	0,788	0,860	0,915	0,899	0,875	0,848	0,812	0,786	0,764	0,762	0,768

8. EVOLUCIÓN DEL PRECIO MEDIO LECHE PRODUCIDA Y ENTREGADA (€/Hgado)



LECHE DE CABRA -PRECIO MEDIO DE LA LECHE PRODUCIDA DECLARADA EN ENTREGAS (EUROS/HECTOGRADO)

Fuente de datos AICA, elaboración SGPGYC

PERIODO	2021						2022					
	AGO	SEP	OCT	NOV	DIC	ENE	FEB	MAR	ABR	MAY	JUN	JUL
Andalucía	9,12	9,20	9,34	9,39	9,41	9,34	9,34	9,27	9,34	9,43	9,64	9,84
Aragón	10,50	10,75	9,50	9,07	9,42	10,33	10,66	10,39	11,08	11,33	11,22	11,94
Asturias (P. de)	8,91	10,31	10,52	9,56	9,56	9,51	9,34	9,25	9,22	9,31	9,64	9,97
Baleares (Illes)	9,74	0,00	7,10	7,10	7,10	7,10	7,10	6,28	7,10	7,10	7,10	7,11
Canarias	7,86	7,63	7,39	7,22	7,54	7,59	7,74	7,96	8,11	8,57	8,66	8,69
Cantabria	10,47	10,00	8,97	9,18	9,63	9,90	10,03	10,85	11,05	11,94	11,69	12,17
Castilla-La Mancha	9,34	9,36	9,46	9,46	9,51	9,51	9,55	9,51	9,50	9,52	9,67	10,03
Castilla y León	9,24	9,60	9,76	9,52	9,55	9,50	9,51	9,32	9,47	9,58	9,76	10,05
Cataluña	11,11	11,00	10,82	10,68	10,50	10,75	10,88	11,37	11,56	12,51	12,44	12,37
Extremadura	8,81	8,83	8,99	8,99	8,97	9,07	9,04	8,87	8,93	9,13	9,35	9,73
Galicia	9,00	10,01	9,95	9,99	9,94	9,98	10,04	9,95	10,03	10,01	10,00	10,11
Madrid (C. de)	9,43	9,40	9,61	9,52	9,62	9,62	9,82	9,57	9,28	9,37	9,42	9,67
Murcia (R. de)	9,52	9,59	9,69	9,71	9,76	9,75	9,75	9,70	9,76	9,86	10,09	10,34
Navarra (C.F. de)	9,05	8,51	8,39	8,28	8,39	9,89	8,80	8,90	9,43	9,61	9,75	9,82
País Vasco	9,55	9,41	9,38	9,35	9,34	9,32	9,67	9,55	9,78	10,00	10,16	10,38
Rioja (La)	9,55	9,07	9,00	8,65	8,82	9,04	9,07	8,94	9,76	10,04	10,28	10,53
Valenciana (C.)	9,35	9,45	9,45	9,46	9,53	9,47	9,51	9,62	9,60	9,69	9,92	10,19
Total	9,13	9,20	9,31	9,30	9,34	9,31	9,33	9,27	9,33	9,46	9,65	9,89

9. DETALLE MENSUAL: Intercambios entre CCAA— ganaderos con entregas



LECHE DE CABRA - INTERCAMBIOS ENTRE CCAA - GANADEROS CON DECLARACIONES DE ENTREGAS

Mes en curso - Fuente de datos AICA, elaboración SGPGYC

Comunidad Autónoma	Total Ganaderos	% sobre total	Con entregas misma CC.AA	% sobre ganaderos CC.AA	Con entregas fuera CC.AA	% sobre ganaderos CC.AA
Andalucía	2.357	52,10	1.893	80,31	481	20,41
Aragón	8	0,18	8	100,00	0	0,00
Asturias (P. de)	10	0,22	4	40,00	6	60,00
Baleares (Illes)	1	0,02	1	100,00	0	0,00
Canarias	312	6,90	312	100,00	0	0,00
Cantabria	11	0,24	11	100,00	1	9,09
Castilla-La Mancha	572	12,64	358	62,59	218	38,11
Castilla y León	274	6,06	260	94,89	16	5,84
Cataluña	54	1,19	54	100,00	0	0,00
Extremadura	512	11,32	404	78,91	109	21,29
Galicia	1	0,02	0	0,00	1	100,00
Madrid (C. de)	52	1,15	9	17,31	43	82,69
Murcia (R. de)	261	5,77	191	73,18	76	29,12
Navarra (C.F. de)	6	0,13	1	16,67	5	83,33
País Vasco	9	0,20	2	22,22	8	88,89
Rioja (La)	15	0,33	13	86,67	2	13,33
Valenciana (C.)	69	1,53	54	78,26	18	26,09
Total	4.524	100,00	3.575	79,02	984	21,75

* 1 ganadero de Portugal, no contabilizado; y 35 ganaderos con entregas dentro y fuera de su comunidad.

10. DETALLE MENSUAL: Intercambios entre CCAA—volumen entregado



LECHE DE CABRA - INTERCAMBIOS ENTRE CCAA - VOLUMEN EN DECLARACIONES DE ENTREGAS (litros)
Mes en curso - Fuente de datos AICA, elaboración SGPGYC

Comunidad Autónoma	Litros producidos	% sobre total	Litros entregados misma CC.AA	% sobre total CC.AA	Litros entregados distinta CC.AA	% sobre total CC.AA
Andalucía	19.691.254	47,67	15.559.292	79,02	4.131.962	20,98
Aragón	61.527	0,15	61.527	100,00	0	0,00
Asturias (P. de)	147.885	0,36	4.528	3,06	143.357	96,94
Baleares (Illes)	1.457	0,00	1.457	100,00	0	0,00
Canarias	2.702.273	6,54	2.702.273	100,00	0	0,00
Cantabria	40.300	0,10	34.245	84,98	6.055	15,02
Castilla-La Mancha	6.355.508	15,39	3.271.674	51,48	3.083.834	48,52
Castilla y León	2.800.565	6,78	2.642.780	94,37	157.785	5,63
Cataluña	461.097	1,12	461.097	100,00	0	0,00
Extremadura	3.153.218	7,63	2.297.515	72,86	855.703	27,14
Galicia	8.592	0,02	0	0,00	8.592	100,00
Madrid (C. de)	527.592	1,28	66.143	12,54	461.449	87,46
Murcia (R. de)	4.377.853	10,60	3.191.808	72,91	1.186.045	27,09
Navarra (C.F. de)	42.531	0,10	13.234	31,12	29.297	68,88
País Vasco	51.354	0,12	5.432	10,58	45.922	89,42
Rioja (La)	134.875	0,33	113.504	84,15	21.371	15,85
Valenciana (C.)	748.358	1,81	455.888	60,92	292.470	39,08
Total	41.306.239	100,00	30.882.397	74,76	10.423.842	25,24

* 9.866 litros de ganadero de Portugal, no contabilizados.

11. DETALLE: VOLUMEN DE PRODUCCIÓN ACUMULADA EN ENTREGAS DURANTE ESTE AÑO



LECHE DE CABRA - VOLUMEN DE ENTREGAS ACUMULADO DURANTE ESTE AÑO (litros)

Fuente de datos AICA, elaboración SGPGYC

Comunidad Autónoma	Litros producidos	% sobre total	Litros entregados misma CC.AA	% sobre total CC.AA	Litros entregados distinta CC.AA	% sobre total CC.AA
Andalucía	140.653.057	47,98	110.855.769	78,82	29.797.288	21,18
Aragón	484.808	0,17	422.244	87,10	62.564	12,90
Asturias (P. de)	894.993	0,31	49.118	5,49	845.875	94,51
Baleares (Illes)	16.513	0,01	16.513	100,00	0	0,00
Canarias	17.832.375	6,08	17.832.375	100,00	0	0,00
Cantabria	271.265	0,09	242.000	89,21	29.265	10,79
Castilla-La Mancha	45.068.894	15,37	24.626.341	54,64	20.442.553	45,36
Castilla y León	18.199.596	6,21	17.146.069	94,21	1.053.527	5,79
Cataluña	2.823.059	0,96	2.811.301	99,58	11.758	0,42
Extremadura	24.468.302	8,35	17.549.932	71,73	6.918.370	28,27
Galicia	41.611	0,01	0	0,00	41.611	100,00
Madrid (C. de)	3.870.228	1,32	326.451	8,43	3.543.777	91,57
Murcia (R. de)	31.273.829	10,67	23.213.735	74,23	8.060.094	25,77
Navarra (C.F. de)	284.041	0,10	98.004	34,50	186.037	65,50
País Vasco	374.000	0,13	33.918	9,07	340.082	90,93
Rioja (La)	838.766	0,29	695.244	82,89	143.522	17,11
Valenciana (C.)	5.747.643	1,96	3.387.007	58,93	2.360.636	41,07
Total	293.142.980	100,00	219.306.021	74,81	73.836.959	25,19

* 109.470 litros de ganadero de Portugal, no contabilizados.

12. RESUMEN—DATOS GENERALES—COMPARACIÓN CON EL AÑO ANTERIOR



LECHE DE CABRA - DATOS GENERALES - COMPARATIVA CON EL AÑO ANTERIOR

Fuente de datos AICA, elaboración SGPGYC

Mes	ENE	FEB	MAR	ABR	MAY	JUN	JUL	AGO	SEP	OCT	NOV	DIC
Nº decl. 2021	292	291	306	316	314	313	309	308	311	308	294	290
Nº decl. 2022	299	307	313	310	311	307	291	-	-	-	-	-
Variación (%)	2,40	5,50	2,29	-1,90	-0,96	-1,92	-5,83	-	-	-	-	-
Producción 2021 (miles litros)	32.179,57	35.010,99	45.906,66	49.528,34	53.241,89	49.588,77	45.983,37	39.017,73	31.675,48	29.206,25	28.695,48	30.633,64
Producción 2022 (miles litros)	32.822,54	35.315,64	43.224,31	45.134,85	50.084,00	45.355,01	41.316,11	-	-	-	-	-
Variación (%)	2,00	0,87	-5,84	-8,87	-5,93	-8,54	-10,15	-	-	-	-	-
Nº gan 2021	4.774	4.924	5.023	5.094	5.114	5.085	5.026	4.905	4.717	4.507	4.457	4.453
Nº gan 2022	4.548	4.635	4.697	4.704	4.721	4.669	4.525	-	-	-	-	-
Variación (%)	-4,73	-5,87	-6,49	-7,66	-7,68	-8,18	-9,97	-	-	-	-	-
Precio medio €/litro 2021	0,824	0,778	0,751	0,730	0,718	0,714	0,719	0,733	0,788	0,860	0,915	0,899
Precio medio €/litro 2022	0,875	0,848	0,812	0,786	0,764	0,762	0,768	-	-	-	-	-
Variación (%)	6,19	9,00	8,12	7,67	6,41	6,72	6,82	-	-	-	-	-
Precio medio €/Hº 2021	8,62	8,60	8,62	8,77	8,85	8,95	9,08	9,13	9,20	9,31	9,30	9,34
Precio medio €/Hº 2022	9,31	9,33	9,27	9,33	9,46	9,65	9,89	-	-	-	-	-
Variación (%)	8,00	8,49	7,54	6,39	6,89	7,82	8,92	-	-	-	-	-



Para más información:

[MINISTERIO DE AGRICULTURA, PESCA Y ALIMENTACIÓN](#)

[SECTORES GANADEROS](#)

[OVINO Y CAPRINO DE LECHE](#)