



GOBIERNO  
DE ESPAÑA

MINISTERIO  
DE AGRICULTURA, PESCA  
Y ALIMENTACIÓN

# INFORME SOBRE DECLARACIONES DE ENTREGAS DE LECHE A LOS PRIMEROS COMPRADORES

# OVINO Y CAPRINO

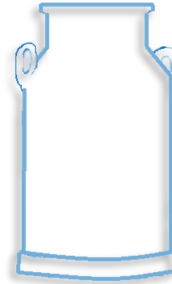

## ENERO 2023



GOBIERNO  
DE ESPAÑA

MINISTERIO  
DE AGRICULTURA, PESCA  
Y ALIMENTACIÓN



**Aviso legal:** Esta información puede ser utilizada en parte o en su integridad, sin necesidad de autorización expresa, siempre que se cite la fuente de los documentos objeto de la reutilización.

**Elaboración:**

Subdirección General de Producciones Ganaderas y Cínicas. Dirección General de Producciones y Mercados Agrarios. Ministerio de Agricultura, Pesca y Alimentación



**MINISTERIO DE AGRICULTURA, PESCA Y ALIMENTACIÓN**

**Edita:**

© Ministerio de Agricultura, Pesca y Alimentación

Secretaría General Técnica

Centro de Publicaciones

MADRID 2023

Referenciar el documento como: "INFORME SOBRE DECLARACIONES DE ENTREGAS DE LECHE CRUDA A LOS PRIMEROS COMPRADORES: OVINO Y CAPRINO DE LECHE" - Subdirección General de Producciones Ganaderas y Cínicas, Dirección General de Producciones y Mercados Agrarios.

Catálogo de Publicaciones de la Administración General del Estado:

<https://cpage.mpr.gob.es/>

NIPO: 00321077X

FECHA EXTRACCIÓN DE DATOS: 03 Y 13/03/2023

FECHA PUBLICACIÓN: 14/03/2023



# INTRODUCCIÓN Y NOTA ACLARATORIA:

La Subdirección General de Producciones Ganaderas y Cínegeticas elabora este informe sobre **declaraciones de entregas en el sector de ovino y caprino de leche** con periodicidad mensual, extrayendo los datos del módulo de consultas de INFOLAC.

INFOLAC es un sistema unificado de información del sector lácteo que incluye, entre otros datos, la información de las declaraciones obligatorias de entregas de leche cruda y de los contratos entre los primeros compradores y los productores del sector, así como un registro de los primeros compradores que operan en el sector lácteo en España. Dicha base de datos se crea por el Real Decreto 319/2015, de 24 de abril, y gestionada por el MAPA a través de la Agencia de Información y Control Alimentarios (AICA).

Los datos presentados en este informe no son datos consolidados, pudiendo ser objeto de una depuración por parte del organismo gestor de INFOLAC.

Los datos proceden de las declaraciones mensuales realizadas por los compradores y productores de leche y productos lácteos de oveja y cabra de acuerdo con lo establecido en el Real Decreto 319/2015, de 24 de abril.

En todos los casos se trata de datos provisionales, susceptibles de actualización como consecuencia de la depuración administrativa de los mismos, o de actuaciones de control y modificaciones realizadas. Estos datos tienen únicamente carácter informativo.

Debe tenerse en cuenta que:

- El "Nº Ganaderos" es el número de productores pertenecientes a una comunidad autónoma que han realizado entregas según lo declarado por los compradores. Si un productor entrega leche a varios compradores, se computa una única vez.
- El "Nº Compradores" es el número de compradores que han declarado entregas en cada comunidad autónoma.
- El "Importe medio declarado" en €/litro se calcula, a nivel de productor, a partir de las declaraciones mensuales de entregas de leche a compradores, dividiendo el importe liquidado en euros entre los litros entregados. Dichos importes incluyen bonificaciones y penalizaciones por calidad pero no IVA ni otros impuestos.
- En los importes medios por litro y hectogrado únicamente se han tenido en cuenta los ganaderos que han percibido por sus entregas importes medios comprendidos en el intervalo entre 0,1 y 2,0 €/litro desde el año 2015 hasta el año 2022, y a partir del 2023 el importe medio comprendido en el intervalo entre 0,1 y 3,0 €/litro, y un valor medio del grado entre 5 y 20.
- La "leche producida por comunidad autónoma" hace referencia a la comunidad autónoma del productor, considerando la dirección de este declarada por el comprador. Por otro lado, la "leche adquirida" hace referencia a la comunidad autónoma del primer comprador según lo indicado en la declaración.



Sección I

# OVINO DE LECHE

SUBDIRECCIÓN GENERAL DE PRODUCCIONES GANADERAS Y CINEGÉTICAS  
DIRECCIÓN GENERAL DE PRODUCCIONES Y MERCADOS AGRARIOS

# ÍNDICE — OVINO DE LECHE

1. Volumen de entregas de leche declarado por los primeros compradores (miles de litros).
2. Gráfico—Volumen de entregas de leche declarado por los primeros compradores (miles de litros).
3. Número de primeros compradores con entregas declaradas.
4. Volumen de leche producida por ganaderos y entregada (miles de litros).
5. Gráfico—Volumen de leche producida por ganaderos y entregada (miles de litros).
6. Número de ganaderos con entregas.
7. Evolución del precio medio de la leche producida y entregada (euros/litro).
8. Evolución del precio medio de la leche producida y entregada (euros/hectogrado).
9. Detalle mensual: Intercambios entre CCAA — número de ganaderos con entregas.
10. Detalle mensual: Intercambios entre CCAA — volumen entregado.
11. Detalle: Volumen de producción acumulada en declaraciones de entregas durante este año.
12. Resumen — Datos generales — Comparación con el año anterior.

# 1. VOLUMEN DE ENTREGAS DE LECHE DECLARADO POR PRIMEROS COMPRADORES



## LECHE DE OVEJA - VOLUMEN DE LECHE ADQUIRIDA POR LOS PRIMEROS COMPRADORES (miles litros)

Fuente de datos AICA, elaboración SGPGYC

PERIODO	2022											2023
	FEB	MAR	ABR	MAY	JUN	JUL	AGO	SEP	OCT	NOV	DIC	ENE
Andalucía	533,27	715,40	696,59	705,81	575,21	510,54	454,35	415,01	429,19	362,00	451,55	355,82
Aragón	126,65	149,74	171,72	207,32	173,65	171,62	165,75	116,79	121,65	115,95	110,86	103,81
Asturias (P. de)	0,27	1,90	1,85	1,72	1,36	0,14	0,00	0,00	0,00	0,00	0,00	0,00
Canarias	57,52	69,42	64,50	62,16	51,25	41,29	26,10	15,51	21,15	34,68	54,64	68,51
Cantabria	9,63	12,92	13,48	12,58	9,77	7,75	8,62	9,47	7,82	5,30	5,71	6,58
Castilla-La Mancha	11.624,00	14.422,80	15.061,06	15.610,88	14.073,38	12.851,13	11.455,36	9.732,88	9.584,35	8.712,93	9.412,83	9.615,92
Castilla y León	20.125,72	29.242,68	32.851,22	35.688,60	32.739,65	30.245,15	26.229,68	20.887,27	17.028,28	14.186,16	15.715,70	16.240,89
Cataluña	78,56	107,15	114,06	130,08	116,08	118,82	100,85	87,52	93,58	93,09	84,35	91,24
Extremadura	718,54	879,21	897,66	891,09	789,47	667,44	662,40	531,83	458,72	417,33	408,86	469,52
Galicia	1.262,68	1.494,46	1.615,95	1.818,83	1.660,19	1.518,64	1.404,70	1.184,09	988,14	809,34	898,39	924,18
Madrid (C. de)	441,17	665,95	734,86	773,88	666,17	655,94	576,50	484,67	434,92	367,27	308,76	353,05
Murcia (R. de)	39,35	48,10	48,90	53,27	45,80	51,32	54,61	48,88	41,97	38,10	34,74	49,53
Navarra (C.F. de)	1.735,27	2.304,05	2.251,44	2.385,91	1.877,57	1.490,34	1.159,39	907,41	806,22	778,10	998,69	1.382,95
País Vasco	378,14	548,67	605,57	673,83	484,28	333,35	264,61	204,21	191,32	172,01	181,89	247,07
Rioja (La)	191,50	240,32	261,31	266,36	264,28	233,60	225,33	190,53	151,52	119,01	137,15	146,27
Valenciana (C.)	77,30	96,21	89,00	105,34	85,56	81,56	90,14	103,73	109,05	126,95	79,91	60,13
<b>Total</b>	<b>37.400</b>	<b>50.999</b>	<b>55.479</b>	<b>59.388</b>	<b>53.614</b>	<b>48.979</b>	<b>42.878</b>	<b>34.920</b>	<b>30.468</b>	<b>26.338</b>	<b>28.884</b>	<b>30.115</b>

## 2. GRÁFICO—VOLUMEN MENSUAL DE LECHE ADQUIRIDA POR LOS PRIMEROS COMPRADORES



### LECHE OVEJA - VOLUMEN DE LECHE ADQUIRIDA POR LOS PRIMEROS COMPRADORES (miles de litros)

(Fuente: datos AICA, elaboración SGPGyC)

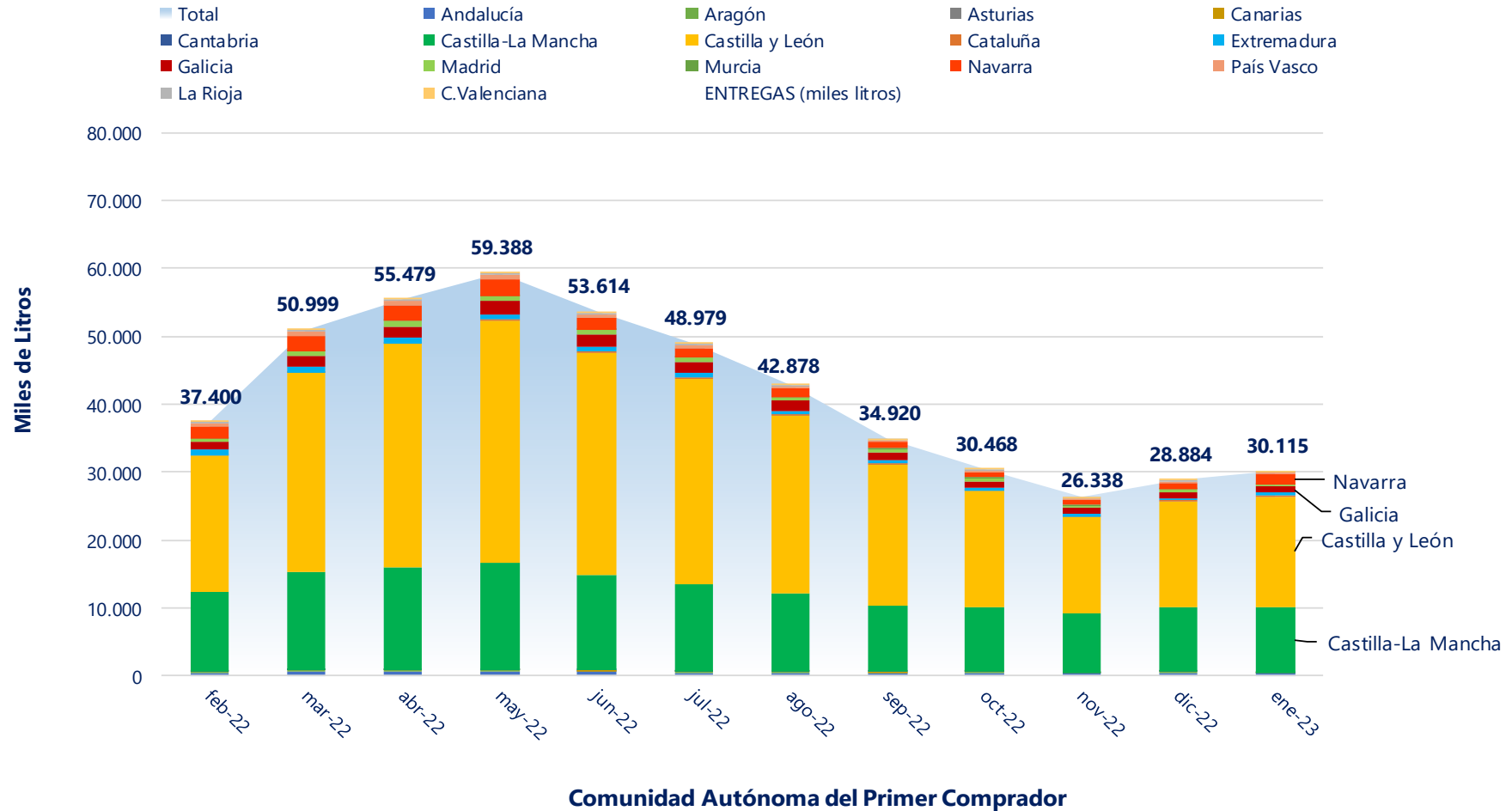

### 3. NÚMERO DE PRIMEROS COMPRADORES CON ENTREGAS DECLARADAS



#### LECHE DE OVEJA - NÚMERO DE PRIMEROS COMPRADORES QUE HAN DECLARADO ENTREGAS

Fuente de datos AICA, elaboración SGPGYC

PERIODO	2022											2023
	FEB	MAR	ABR	MAY	JUN	JUL	AGO	SEP	OCT	NOV	DIC	ENE
Andalucía	14	15	16	16	16	13	13	12	10	12	11	14
Aragón	16	17	17	17	16	16	17	17	16	15	15	14
Asturias (P. de)	1	2	2	2	2	1	0	0	0	0	0	0
Canarias	10	11	11	11	10	9	9	9	8	9	10	11
Cantabria	5	4	5	6	5	3	4	5	4	3	4	5
Castilla-La Mancha	93	91	91	89	87	85	85	87	87	89	89	85
Castilla y León	85	85	86	87	86	82	84	84	82	79	79	82
Cataluña	20	22	25	23	23	23	24	23	21	22	21	23
Extremadura	10	11	11	11	11	10	10	10	9	9	9	9
Galicia	1	2	2	2	2	2	2	2	2	2	2	2
Madrid (C. de)	8	8	8	8	8	7	7	7	6	6	6	5
Murcia (R. de)	4	4	4	4	3	3	3	3	3	3	3	3
Navarra (C.F. de)	11	10	10	10	10	10	10	8	7	6	9	8
País Vasco	11	13	13	13	10	6	4	3	4	5	8	10
Rioja (La)	2	2	3	2	3	2	2	3	2	2	2	2
Valenciana (C.)	8	7	6	7	7	8	8	8	8	7	8	5
<b>Total</b>	<b>299</b>	<b>304</b>	<b>310</b>	<b>308</b>	<b>299</b>	<b>280</b>	<b>282</b>	<b>281</b>	<b>269</b>	<b>269</b>	<b>276</b>	<b>278</b>



## 4. VOLUMEN DE LECHE PRODUCIDA POR GANADEROS Y ENTREGADA (miles de litros)



### LECHE DE OVEJA - VOLUMEN DE LECHE PRODUCIDA POR LOS GANADEROS (miles litros)

Fuente de datos AICA, elaboración SGPGYC

PERIODO	2022											2023
	FEB	MAR	ABR	MAY	JUN	JUL	AGO	SEP	OCT	NOV	DIC	ENE
Andalucía	813,1	1.021,1	1.048,9	1.183,6	1.085,4	1.096,5	1.030,3	877,1	883,1	804,4	812,8	762,2
Aragón	277,2	329,6	334,4	387,1	333,2	328,3	311,9	235,8	245,0	256,4	254,2	231,2
Asturias (P. de)	0,3	1,9	1,8	1,7	1,4	0,1	0,0	0,0	0,0	0,0	0,0	0,0
Canarias	57,5	69,4	64,5	62,2	51,3	41,3	26,1	15,5	21,1	34,7	54,6	68,5
Cantabria	7,0	11,8	13,1	10,8	9,7	7,8	8,3	8,5	6,8	4,7	4,6	5,7
Castilla-La Mancha	13.708,7	16.792,2	17.683,2	18.344,0	16.437,8	15.137,3	13.679,7	11.727,8	11.317,4	10.175,4	10.858,3	11.093,1
Castilla y León	18.938,3	28.059,1	31.485,0	34.300,6	31.504,1	28.921,8	24.963,8	19.770,9	15.911,9	13.071,5	14.625,7	15.113,4
Cataluña	72,6	97,5	110,9	120,3	108,1	103,9	90,5	79,1	83,6	82,7	76,9	77,9
Extremadura	876,0	1.086,1	1.121,4	1.126,6	1.010,1	845,1	793,1	624,8	541,7	501,8	540,0	590,0
Galicia	0,0	0,0	0,0	0,0	0,0	0,0	0,0	0,0	0,0	0,0	0,0	0,0
Madrid (C. de)	266,5	379,3	444,4	478,0	392,4	330,5	253,1	203,1	179,3	170,9	171,4	208,5
Murcia (R. de)	85,5	122,3	143,8	140,4	127,8	164,5	152,9	128,1	136,2	126,8	150,5	150,8
Navarra (C.F. de)	1.490,2	1.982,6	1.996,1	2.160,8	1.747,8	1.437,5	1.179,5	922,1	857,5	804,7	963,9	1.268,4
País Vasco	540,2	759,9	771,4	778,4	518,8	300,8	151,9	119,3	79,5	101,2	190,0	352,9
Rioja (La)	76,7	84,6	63,2	72,1	71,5	62,7	60,1	57,0	53,8	46,6	47,3	48,5
Valenciana (C.)	183,7	198,0	194,8	219,4	213,6	200,5	171,3	150,2	147,6	145,8	133,1	144,0
Otros *	6,0	3,6	2,2	1,5	0,6	0,0	5,7	0,5	3,4	10,7	0,8	0,6
<b>Total</b>	<b>37.400</b>	<b>50.999</b>	<b>55.479</b>	<b>59.388</b>	<b>53.614</b>	<b>48.979</b>	<b>42.878</b>	<b>34.920</b>	<b>30.468</b>	<b>26.338</b>	<b>28.884</b>	<b>30.115</b>

\* Ganadero de Portugal (Enero 2022-Junio 2022 y Noviembre 2022-Enero 2023), Ganadero de Francia (Agosto 2022-Noviembre 2022).

# 5. GRÁFICO—VOLUMEN MENSUAL DE LECHE PRODUCIDA POR GANADEROS Y ENTREGADA

LECHE DE OVEJA - VOLUMEN DE LECHE PRODUCIDA POR GANADEROS Y ENTREGADA  
(miles de litros)

Fuente: datos AICA, elaboración SGPGYC

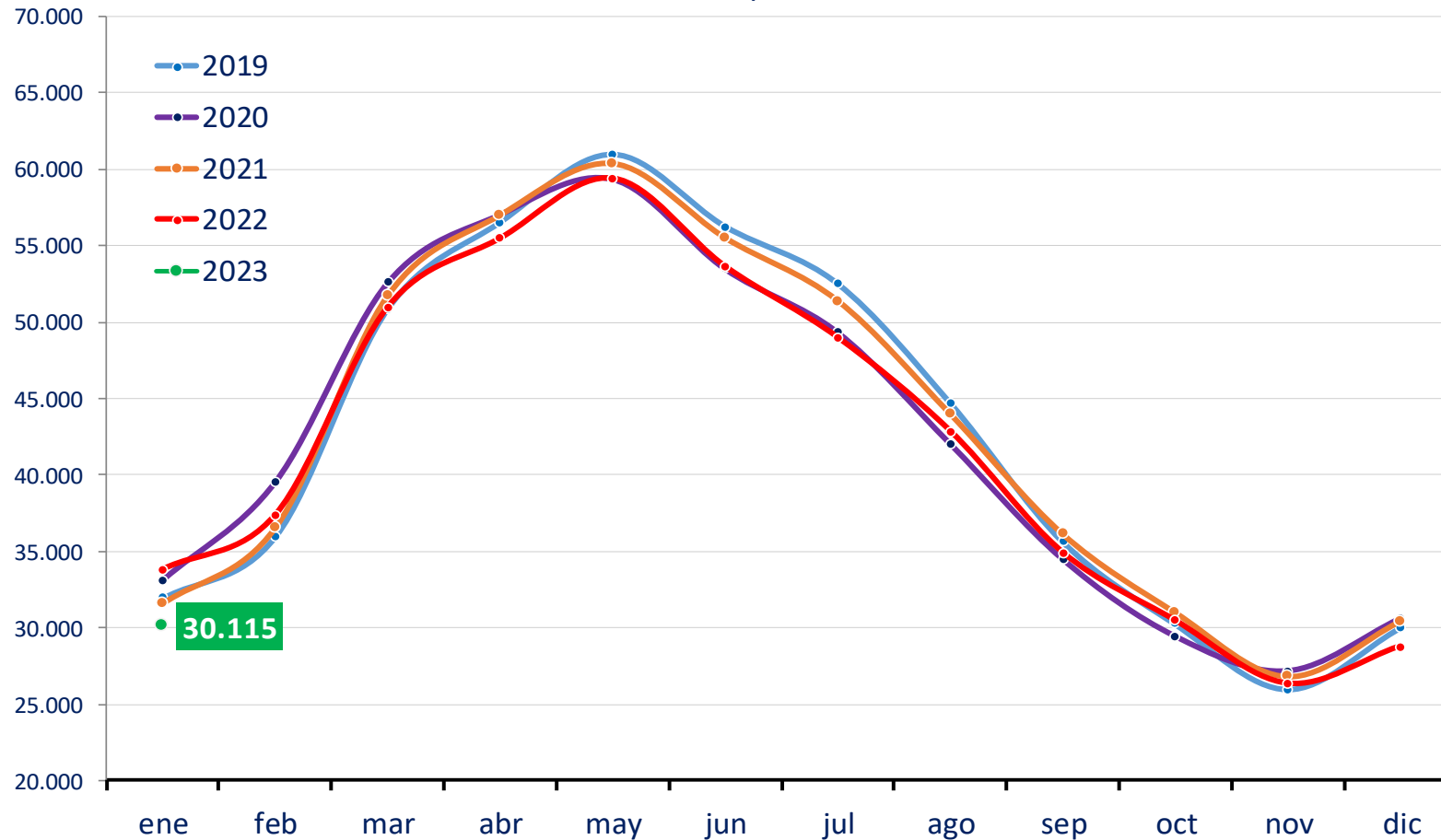

## 6. NÚMERO DE GANADEROS CON ENTREGAS



### LECHE DE OVEJA - NÚMERO DE GANADEROS QUE HAN ENTREGADO LECHE A PRIMEROS COMPRADORES

Fuente de datos AICA, elaboración SGPGYC

PERIODO	2022											2023
	FEB	MAR	ABR	MAY	JUN	JUL	AGO	SEP	OCT	NOV	DIC	ENE
Andalucía	37	43	50	50	50	44	33	26	26	26	28	31
Aragón	10	10	10	10	10	10	10	10	8	8	8	9
Asturias (P. de)	1	2	2	2	2	1	0	0	0	0	0	0
Canarias	38	37	39	40	38	37	32	19	17	19	27	33
Cantabria	5	5	5	5	5	4	4	4	4	3	3	4
Castilla-La Mancha	912	910	910	898	888	856	843	825	825	820	817	823
Castilla y León	1.759	1.767	1.764	1.755	1.740	1.713	1.675	1.625	1.558	1.510	1.502	1.538
Cataluña	13	13	13	13	11	13	12	12	13	13	12	12
Extremadura	82	86	85	84	84	79	72	68	73	70	72	77
Galicia	0	0	0	0	0	0	0	0	0	0	0	0
Madrid (C. de)	47	46	46	47	46	47	41	42	33	33	39	39
Murcia (R. de)	2	2	2	2	3	3	3	3	3	4	4	4
Navarra (C.F. de)	162	165	169	165	144	105	72	40	19	27	106	112
País Vasco	140	160	163	160	125	80	27	13	7	13	58	95
Rioja (La)	5	5	5	4	4	4	4	4	4	4	4	4
Valenciana (C.)	8	8	6	5	5	5	5	5	4	4	4	2
Otros *	1	1	1	1	1	0	1	1	1	2	1	1
<b>Total</b>	<b>3.222</b>	<b>3.260</b>	<b>3.270</b>	<b>3.241</b>	<b>3.156</b>	<b>3.001</b>	<b>2.834</b>	<b>2.697</b>	<b>2.595</b>	<b>2.556</b>	<b>2.685</b>	<b>2.784</b>

\* Ganadero de Portugal (Enero 2022-Junio 2022 y Noviembre 2022-Enero 2023), Ganadero de Francia (Agosto 2022-Noviembre 2022).

## 7. EVOLUCIÓN DEL PRECIO MEDIO DE LA LECHE PRODUCIDA Y ENTREGADA (EUROS/LITRO)



### LECHE DE OVEJA -PRECIO MEDIO DE LA LECHE PRODUCIDA DECLARADA EN ENTREGAS (EUROS/LITRO)

Fuente de datos AICA, elaboración SGPGYC

PERIODO	2022											2023
	FEB	MAR	ABR	MAY	JUN	JUL	AGO	SEP	OCT	NOV	DIC	ENE
<b>Andalucía</b>	1,184	1,160	1,138	1,110	1,148	1,151	1,160	1,196	1,275	1,319	1,338	1,514
<b>Aragón</b>	1,038	1,024	1,019	0,990	0,984	0,986	1,032	1,074	1,101	1,168	1,187	1,243
<b>Asturias (P. de)</b>	1,150	1,172	1,162	1,165	1,165	1,150	-	-	-	-	-	-
<b>Canarias</b>	0,923	0,926	0,949	0,958	0,974	0,980	1,018	1,045	1,028	1,022	1,020	1,012
<b>Cantabria</b>	0,982	0,946	1,033	1,043	1,041	1,006	0,993	1,013	1,070	1,138	1,168	1,242
<b>Castilla-La Mancha</b>	1,249	1,208	1,200	1,179	1,240	1,327	1,359	1,422	1,492	1,538	1,544	1,817
<b>Castilla y León</b>	1,018	0,953	0,940	0,928	0,985	1,083	1,116	1,199	1,251	1,276	1,217	1,368
<b>Cataluña</b>	1,513	1,488	1,492	1,497	1,523	1,520	1,524	1,532	1,569	1,563	1,558	1,543
<b>Extremadura</b>	1,053	0,993	0,981	0,989	1,041	1,096	1,135	1,223	1,265	1,318	1,332	1,426
<b>Galicia</b>	-	-	-	-	-	-	-	-	-	-	-	-
<b>Madrid (C. de)</b>	1,021	0,956	0,938	0,926	0,966	1,043	1,100	1,174	1,160	1,265	1,251	1,440
<b>Murcia (R. de)</b>	1,155	1,077	1,085	1,075	1,065	1,143	1,144	1,194	1,292	1,340	1,339	1,467
<b>Navarra (C.F. de)</b>	1,049	1,054	0,995	1,053	1,039	1,063	1,060	1,141	1,169	1,211	1,186	1,215
<b>País Vasco</b>	1,054	1,061	1,090	1,129	1,168	1,203	1,192	1,228	1,290	1,181	1,163	1,149
<b>Rioja (La)</b>	1,063	1,094	1,053	0,983	0,964	0,983	0,991	1,038	1,289	1,347	1,364	1,311
<b>Valenciana (C.)</b>	1,119	1,123	1,096	1,037	1,064	1,109	1,129	1,190	1,271	1,383	1,486	1,578
<b>Total</b>	<b>1,110</b>	<b>1,050</b>	<b>1,034</b>	<b>1,020</b>	<b>1,073</b>	<b>1,160</b>	<b>1,193</b>	<b>1,272</b>	<b>1,336</b>	<b>1,370</b>	<b>1,339</b>	<b>1,530</b>

## 8. EVOLUCIÓN DEL PRECIO MEDIO DE LA LECHE PRODUCIDA Y ENTREGADA (€/Hgdo)



### LECHE DE OVEJA -PRECIO MEDIO DE LA LECHE PRODUCIDA DECLARADA EN ENTREGAS

Fuente de datos AICA, elaboración SGPGYC

PERIODO	2022											2023
	FEB	MAR	ABR	MAY	JUN	JUL	AGO	SEP	OCT	NOV	DIC	ENE
<b>Andalucía</b>	9,40	9,27	9,24	9,34	9,68	9,96	9,95	9,82	10,13	10,10	10,14	11,37
<b>Aragón</b>	8,89	9,14	9,04	9,27	9,52	9,50	9,83	9,62	9,60	10,17	10,13	10,64
<b>Asturias (P. de)</b>	10,96	10,02	9,76	9,89	8,67	8,68	-	-	-	-	-	-
<b>Canarias</b>	7,69	7,55	7,99	7,84	7,89	7,95	8,41	8,82	8,35	9,36	8,79	8,62
<b>Cantabria</b>	8,74	8,46	9,52	9,27	9,55	9,73	9,14	9,10	9,16	9,96	10,27	11,60
<b>Castilla-La Mancha</b>	9,92	9,82	9,84	9,87	10,45	11,29	11,35	11,35	11,66	11,65	11,77	13,53
<b>Castilla y León</b>	8,60	8,40	8,43	8,46	8,97	9,76	9,84	9,89	9,92	9,86	9,93	11,28
<b>Cataluña</b>	13,30	13,43	13,79	13,99	14,83	15,06	14,51	14,13	12,99	13,25	13,23	13,09
<b>Extremadura</b>	8,64	8,49	8,51	8,59	8,95	9,53	9,69	9,82	9,73	9,78	10,05	10,89
<b>Galicia</b>	-	-	-	-	-	-	-	-	-	-	-	-
<b>Madrid (C. de)</b>	8,44	8,24	8,20	8,19	8,54	9,14	9,41	9,64	9,26	9,75	9,78	11,59
<b>Murcia (R. de)</b>	8,99	8,82	9,10	9,19	9,13	9,69	9,71	9,61	10,05	10,25	10,32	11,18
<b>Navarra (C.F. de)</b>	9,03	9,05	8,40	9,05	9,13	9,43	9,54	9,65	9,89	10,01	10,14	10,44
<b>País Vasco</b>	9,42	9,51	9,41	9,58	9,70	9,93	10,19	9,79	10,69	10,64	10,99	10,78
<b>Rioja (La)</b>	8,56	8,93	8,83	8,90	8,92	8,93	8,93	8,93	10,44	10,43	10,44	10,44
<b>Valenciana (C.)</b>	8,61	9,20	9,26	8,92	9,61	9,92	9,84	10,15	10,24	10,77	11,15	13,35
<b>Total</b>	<b>9,16</b>	<b>8,97</b>	<b>8,95</b>	<b>9,00</b>	<b>9,48</b>	<b>10,25</b>	<b>10,34</b>	<b>10,39</b>	<b>10,57</b>	<b>10,54</b>	<b>10,64</b>	<b>12,06</b>

## 9. DETALLE MENSUAL: Intercambios entre CCAA — número de ganaderos con entregas



### LECHE DE OVEJA - INTERCAMBIOS ENTRE CCAA - GANADEROS CON DECLARACIONES DE ENTREGAS

Mes en curso - Fuente de datos AICA, elaboración SGPGYC

Comunidad Autónoma	Total Ganaderos	% sobre total	Con entregas misma CC.AA	% sobre ganaderos CC.AA	Con entregas fuera CC.AA	% sobre ganaderos CC.AA
Andalucía	31	1,11	26	83,87	5	16,13
Aragón	9	0,32	8	88,89	3	33,33
Asturias (P. de)	0	0,00	0	0,00	0	0,00
Canarias	33	1,19	33	100,00	0	0,00
Cantabria	4	0,14	4	100,00	0	0,00
Castilla-La Mancha	823	29,57	680	82,62	152	18,47
Castilla y León	1.538	55,26	1.506	97,92	34	2,21
Cataluña	12	0,43	12	100,00	1	8,33
Extremadura	77	2,77	58	75,32	19	24,68
Galicia	0	0,00	0	0,00	0	0,00
Madrid (C. de)	39	1,40	10	25,64	30	76,92
Murcia (R. de)	4	0,14	2	50,00	4	100,00
Navarra (C.F. de)	112	4,02	98	87,50	14	12,50
País Vasco	95	3,41	36	37,89	59	62,11
Rioja (La)	4	0,14	4	100,00	0	0,00
Valenciana (C.)	2	0,07	2	100,00	2	100,00
<b>Total</b>	<b>2.783</b>	<b>100,00</b>	<b>2.479</b>	<b>89,08</b>	<b>323</b>	<b>11,61</b>

\*1 ganadero de Portugal no contabilizado; 19 ganaderos con entregas dentro y fuera de su comunidad.

## 10. DETALLE MENSUAL: Intercambios entre CCAA—volumen entregado



### LECHE DE OVEJA - INTERCAMBIOS ENTRE CCAA - VOLUMEN EN DECLARACIONES DE ENTREGAS (litros)

Mes en curso - Fuente de datos AICA, elaboración SGPGYC

Comunidad Autónoma	Litros producidos	% sobre total	Litros entregados misma CC.AA	% sobre total CC.AA	Litros entregados distinta CC.AA	% sobre total CC.AA
Andalucía	762.178	2,53	218.442	28,66	543.736	71,34
Aragón	231.224	0,77	79.952	34,58	151.272	65,42
Asturias (P. de)	0	0,00	0	0,00	0	0,00
Canarias	68.513	0,23	68.513	100,00	0	0,00
Cantabria	5.663	0,02	5.663	100,00	0	0,00
Castilla-La Mancha	11.093.086	36,84	9.263.926	83,51	1.829.160	16,49
Castilla y León	15.113.389	50,19	14.780.649	97,80	332.740	2,20
Cataluña	77.869	0,26	75.071	96,41	2.798	3,59
Extremadura	589.995	1,96	467.063	79,16	122.932	20,84
Galicia	0	0,00	0	0,00	0	0,00
Madrid (C. de)	208.468	0,69	34.833	16,71	173.635	83,29
Murcia (R. de)	150.750	0,50	31.186	20,69	119.564	79,31
Navarra (C.F. de)	1.268.401	4,21	1.059.155	83,50	209.246	16,50
País Vasco	352.850	1,17	151.699	42,99	201.151	57,01
Rioja (La)	48.535	0,16	48.535	100,00	0	0,00
Valenciana (C.)	143.970	0,48	51.299	35,63	92.671	64,37
<b>Total</b>	<b>30.114.891</b>	<b>100,00</b>	<b>26.335.986</b>	<b>87,45</b>	<b>3.778.905</b>	<b>12,55</b>

\* 560 litros de ganadero de Portugal, no contabilizados.

# 11. DETALLE: VOLUMEN DE PRODUCCIÓN ACUMULADA EN ENTREGAS DURANTE ESTE AÑO



## LECHE DE OVEJA - VOLUMEN DE ENTREGAS ACUMULADO DURANTE ESTE AÑO (litros)

Fuente de datos AICA, elaboración SGPGYC

Comunidad Autónoma	Litros producidos	% sobre total	Litros entregados misma CC.AA	% sobre total CC.AA	Litros entregados distinta CC.AA	% sobre total CC.AA
Andalucía	762.178	2,53	218.442	28,66	543.736	71,34
Aragón	231.224	0,77	79.952	34,58	151.272	65,42
Asturias (P. de)	0	0,00	0	0,00	0	0,00
Canarias	68.513	0,23	68.513	100,00	0	0,00
Cantabria	5.663	0,02	5.663	100,00	0	0,00
Castilla-La Mancha	11.093.086	36,84	9.263.926	83,51	1.829.160	16,49
Castilla y León	15.113.389	50,19	14.780.649	97,80	332.740	2,20
Cataluña	77.869	0,26	75.071	96,41	2.798	3,59
Extremadura	589.995	1,96	467.063	79,16	122.932	20,84
Galicia	0	0,00	0	0,00	0	0,00
Madrid (C. de)	208.468	0,69	34.833	16,71	173.635	83,29
Murcia (R. de)	150.750	0,50	31.186	20,69	119.564	79,31
Navarra (C.F. de)	1.268.401	4,21	1.059.155	83,50	209.246	16,50
País Vasco	352.850	1,17	151.699	42,99	201.151	57,01
Rioja (La)	48.535	0,16	48.535	100,00	0	0,00
Valenciana (C.)	143.970	0,48	51.299	35,63	92.671	64,37
<b>Total</b>	<b>30.114.891</b>	<b>100,00</b>	<b>26.335.986</b>	<b>87,45</b>	<b>3.778.905</b>	<b>12,55</b>

\* 560 litros de ganadero de Portugal, no contabilizados.



## 12. RESUMEN—DATOS GENERALES—COMPARACIÓN CON EL AÑO ANTERIOR



### LECHE DE OVEJA - DATOS GENERALES - COMPARATIVA CON EL AÑO ANTERIOR

Fuente de datos AICA, elaboración SGPGYC

Mes	ENE	FEB	MAR	ABR	MAY	JUN	JUL	AGO	SEP	OCT	NOV	DIC
<b>Nº decl. 2022</b>	300	299	304	310	308	299	280	282	281	269	269	276
<b>Nº decl. 2023</b>	278	-	-	-	-	-	-	-	-	-	-	-
<b>Variación (%)</b>	-7,33	-	-	-	-	-	-	-	-	-	-	-
<b>Producción 2022 (miles litros)</b>	33.812,67	37.399,56	50.998,95	55.479,17	59.387,65	53.613,70	48.978,62	42.878,38	34.919,79	30.467,88	26.338,21	28.884,02
<b>Producción 2023 (miles litros)</b>	30.115,45	-	-	-	-	-	-	-	-	-	-	-
<b>Variación (%)</b>	-10,93	-	-	-	-	-	-	-	-	-	-	-
<b>Nº gan 2022</b>	3.086	3.222	3.260	3.270	3.241	3.156	3.001	2.834	2.697	2.595	2.556	2.685
<b>Nº gan 2023</b>	2.784	-	-	-	-	-	-	-	-	-	-	-
<b>Variación (%)</b>	-9,79	-	-	-	-	-	-	-	-	-	-	-
<b>Precio medio €/litro 2022</b>	1,143	1,110	1,050	1,034	1,020	1,073	1,160	1,193	1,272	1,336	1,370	1,339
<b>Precio medio €/litro 2023</b>	1,530	-	-	-	-	-	-	-	-	-	-	-
<b>Variación (%)</b>	33,86	-	-	-	-	-	-	-	-	-	-	-
<b>Precio medio €/Hº 2022</b>	9,16	9,16	8,97	8,95	9,00	9,48	10,25	10,34	10,39	10,57	10,54	10,64
<b>Precio medio €/Hº 2023</b>	12,06	-	-	-	-	-	-	-	-	-	-	-
<b>Variación (%)</b>	31,71	-	-	-	-	-	-	-	-	-	-	-

Sección II

# CAPRINO DE LECHE



## ÍNDICE — CAPRINO DE LECHE

1. Volumen de entregas de leche declarado por los primeros compradores (miles de litros).
2. Gráfico—Volumen de entregas de leche declarado por los primeros compradores (miles de litros).
3. Número de primeros compradores con entregas declaradas.
4. Volumen de leche producida por ganaderos y entregada (miles de litros).
5. Gráfico—Volumen de leche producida por ganaderos y entregada (miles de litros).
6. Número de ganaderos con entregas.
7. Evolución del precio medio de la leche producida y entregada (euros/litro).
8. Evolución del precio medio de la leche producida y entregada (euros/hectogrado).
9. Detalle mensual: Intercambios entre CCAA — número de ganaderos con entregas.
10. Detalle mensual: Intercambios entre CCAA — volumen entregado.
11. Detalle: Volumen de producción acumulada en declaraciones de entregas durante este año.
12. Resumen — Datos generales — Comparación con el año anterior.

# 1. VOLUMEN DE ENTREGAS DE LECHE DECLARADO POR PRIMEROS COMPRADORES



## LECHE DE CABRA - VOLUMEN DE LECHE ADQUIRIDA POR LOS PRIMEROS COMPRADORES (miles litros)

Fuente de datos AICA, elaboración SGPGYC

PERIODO	2022											2023
	CC.AA.	FEB	MAR	ABR	MAY	JUN	JUL	AGO	SEP	OCT	NOV	DIC
<b>Andalucía</b>	14.157,44	17.335,62	18.297,90	20.391,77	18.418,33	16.679,01	13.666,22	10.454,76	9.340,04	9.136,04	9.757,27	10.519,93
<b>Aragón</b>	70,25	88,90	94,09	110,14	117,67	104,61	93,07	80,63	75,90	101,37	71,43	82,57
<b>Asturias (P. de)</b>	3,32	18,37	16,28	15,25	11,86	10,58	8,25	6,97	6,90	0,58	10,70	9,50
<b>Baleares (Illes)</b>	2,98	3,75	1,95	2,57	1,36	1,46	2,59	1,12	0,00	0,00	0,00	0,00
<b>Canarias</b>	2.129,85	2.568,73	2.639,80	2.872,45	2.805,96	2.742,46	2.594,62	2.000,49	1.739,84	1.708,96	1.914,72	1.976,54
<b>Cantabria</b>	28,77	41,08	41,65	51,76	46,34	43,24	39,36	31,62	25,90	19,31	13,39	15,71
<b>Castilla-La Mancha</b>	4.206,76	5.156,58	5.367,13	5.844,19	5.111,57	4.356,57	3.837,06	2.893,04	2.694,65	2.501,96	2.542,08	2.811,16
<b>Castilla y León</b>	3.785,66	4.798,85	5.273,12	5.786,35	5.395,79	5.104,95	4.397,87	3.594,17	3.438,42	3.313,50	3.215,55	3.328,88
<b>Cataluña</b>	482,41	583,63	607,38	762,51	702,78	711,31	719,30	533,51	549,95	481,54	392,88	466,06
<b>Extremadura</b>	2.396,20	2.989,65	3.144,56	3.553,35	3.098,81	2.728,79	2.395,21	1.895,61	1.759,89	1.638,10	1.711,76	2.023,04
<b>Galicia</b>	974,15	1.160,68	1.290,45	1.439,55	1.272,65	1.181,78	1.011,55	791,07	713,24	742,52	780,74	823,40
<b>Madrid (C. de)</b>	929,47	1.154,72	1.229,67	1.305,71	1.141,82	974,30	710,72	497,40	456,45	520,33	616,45	636,47
<b>Murcia (R. de)</b>	5.033,42	6.056,85	6.057,83	6.797,10	6.209,58	5.862,79	5.208,61	4.546,98	4.403,63	4.374,67	4.575,37	4.630,85
<b>Navarra (C.F. de)</b>	27,29	35,91	44,29	48,14	39,50	34,61	29,15	20,19	160,16	197,02	231,64	236,10
<b>País Vasco</b>	4,47	5,77	4,80	5,82	5,16	5,43	7,07	6,91	5,15	3,40	2,82	2,51
<b>Rioja (La)</b>	107,42	168,83	177,40	198,50	189,83	171,91	157,30	114,82	96,03	93,18	92,36	89,82
<b>Valenciana (C.)</b>	1.013,23	1.205,02	1.204,43	1.368,85	1.240,26	1.140,54	1.026,97	925,45	743,13	642,47	484,26	654,53
<b>Total</b>	<b>35.353</b>	<b>43.373</b>	<b>45.493</b>	<b>50.554</b>	<b>45.809</b>	<b>41.854</b>	<b>35.905</b>	<b>28.395</b>	<b>26.209</b>	<b>25.475</b>	<b>26.413</b>	<b>28.307</b>

## 2. GRÁFICO—VOLUMEN MENSUAL DE LECHE ADQUIRIDA POR LOS PRIMEROS COMPRADORES



### LECHE CABRA - VOLUMEN DE LECHE ADQUIRIDA POR LOS PRIMEROS COMPRADORES

(miles de litros)

(Fuente: datos AICA, elaboración SGPGyC)

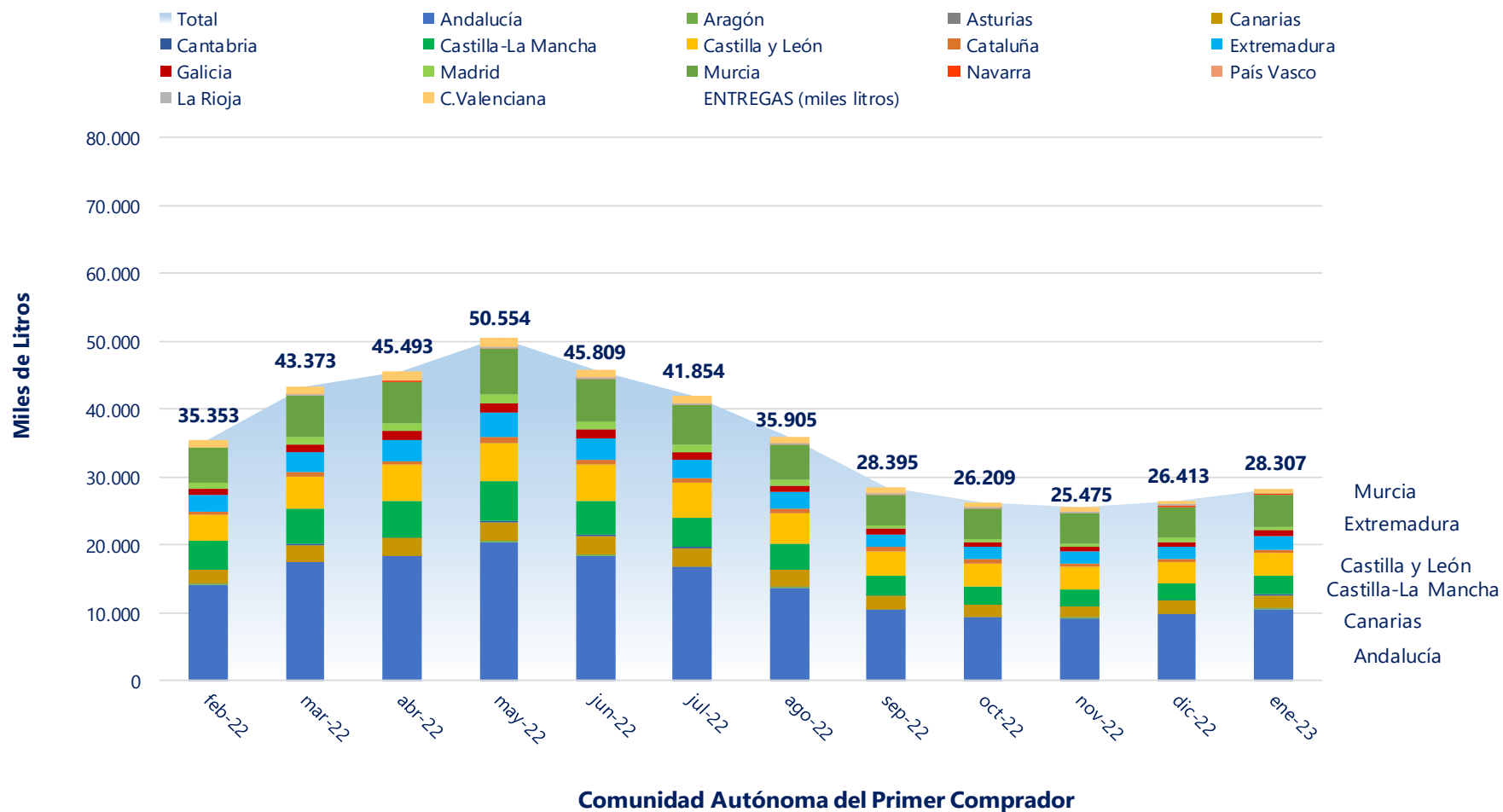

### 3. NÚMERO DE PRIMEROS COMPRADORES CON ENTREGAS DECLARADAS



#### LECHE DE CABRA - NÚMERO DE PRIMEROS COMPRADORES QUE HAN DECLARADO ENTREGAS

Fuente de datos AICA, elaboración SGPGYC

PERIODO	2022											2023
	FEB	MAR	ABR	MAY	JUN	JUL	AGO	SEP	OCT	NOV	DIC	ENE
<b>Andalucía</b>	67	69	69	69	69	67	67	66	65	65	63	61
<b>Aragón</b>	10	10	10	10	10	10	9	9	9	10	9	11
<b>Asturias (P. de)</b>	3	7	7	7	6	6	5	5	5	1	1	1
<b>Baleares (Illes)</b>	1	1	1	1	1	1	1	1	0	0	0	0
<b>Canarias</b>	35	36	36	35	36	36	34	33	33	33	33	32
<b>Cantabria</b>	9	11	13	13	13	13	13	11	9	9	7	6
<b>Castilla-La Mancha</b>	43	42	41	41	43	42	41	40	40	40	39	39
<b>Castilla y León</b>	31	31	31	31	30	30	31	30	30	29	29	29
<b>Cataluña</b>	33	34	35	37	38	36	33	36	36	32	33	29
<b>Extremadura</b>	36	37	36	37	38	39	39	38	36	38	35	34
<b>Galicia</b>	1	1	1	1	1	1	1	1	1	1	1	1
<b>Madrid (C. de)</b>	5	5	5	4	5	5	5	4	4	4	4	4
<b>Murcia (R. de)</b>	11	11	11	11	9	10	10	10	10	10	9	8
<b>Navarra (C.F. de)</b>	1	1	1	1	1	1	1	1	2	2	2	2
<b>País Vasco</b>	1	1	2	2	2	2	2	2	2	1	1	1
<b>Rioja (La)</b>	3	2	2	2	2	2	2	2	2	2	2	2
<b>Valenciana (C.)</b>	20	19	18	19	19	19	15	18	18	17	14	13
<b>Total</b>	<b>310</b>	<b>318</b>	<b>319</b>	<b>321</b>	<b>323</b>	<b>320</b>	<b>309</b>	<b>307</b>	<b>302</b>	<b>294</b>	<b>282</b>	<b>273</b>

## 4. VOLUMEN DE LECHE PRODUCIDA POR GANADEROS Y ENTREGADA (miles de litros)



### LECHE DE CABRA - VOLUMEN DE LECHE PRODUCIDA POR LOS GANADEROS (miles litros)

Fuente de datos AICA, elaboración SGPGYC

PERIODO	2022											2023
	CC.AA	FEB	MAR	ABR	MAY	JUN	JUL	AGO	SEP	OCT	NOV	
Andalucía	17.003,74	20.810,62	21.909,26	24.377,27	21.917,75	19.780,79	16.209,47	12.395,66	11.065,03	10.881,19	11.739,24	12.710,47
Aragón	54,42	69,63	70,09	88,13	93,72	71,33	57,56	51,55	52,70	53,71	45,11	52,43
Asturias (P. de)	84,38	116,23	135,97	168,38	141,53	147,89	142,70	117,23	115,02	92,65	82,55	82,06
Baleares (Illes)	2,98	3,75	1,95	2,57	1,36	1,46	2,59	1,12	0,00	0,00	0,00	0,00
Canarias	2.129,85	2.568,73	2.639,80	2.872,45	2.805,96	2.742,46	2.594,62	2.000,49	1.739,84	1.708,96	1.914,72	1.976,54
Cantabria	28,77	41,88	43,51	50,75	47,06	44,20	36,63	26,97	23,04	17,32	9,35	13,71
Castilla-La Mancha	5.579,74	6.765,82	7.224,80	7.928,37	7.193,29	6.634,88	5.942,81	4.542,68	4.244,15	4.128,81	4.116,27	4.345,27
Castilla y León	1.970,57	2.637,23	2.827,29	3.105,41	2.934,09	2.800,57	2.388,78	2.009,44	1.934,07	1.788,36	1.685,18	1.728,37
Cataluña	309,49	382,48	391,58	505,99	501,97	486,79	497,43	392,92	373,86	324,10	308,83	287,49
Extremadura	3.004,02	3.809,51	4.041,64	4.526,21	3.871,33	3.320,61	2.872,24	2.261,50	2.049,57	1.896,19	1.959,95	2.351,12
Galicia	2,50	3,06	6,21	9,56	9,01	8,59	6,24	4,05	2,17	1,98	1,48	0,00
Madrid (C. de)	351,17	411,59	440,18	490,88	456,03	429,54	364,65	317,01	309,58	284,70	266,02	295,65
Murcia (R. de)	3.927,92	4.660,56	4.648,56	5.198,56	4.711,34	4.379,27	3.876,81	3.468,42	3.529,95	3.585,56	3.629,32	3.700,81
Navarra (C.F. de)	31,61	45,66	40,51	45,10	43,38	42,53	37,16	25,30	22,22	17,45	20,23	20,37
País Vasco	39,41	53,73	61,30	66,77	62,57	51,35	42,50	28,08	36,31	47,52	58,35	54,85
Rioja (La)	72,68	124,77	139,46	150,69	139,29	134,88	123,09	93,62	73,79	65,62	58,38	53,93
Valenciana (C.)	743,96	847,15	855,24	950,89	861,85	767,33	700,11	648,11	631,87	576,91	514,02	628,88
Otros *	15,89	20,53	15,38	16,02	17,73	9,87	9,52	10,59	6,14	3,89	4,43	5,11
<b>Total</b>	<b>35.353</b>	<b>43.373</b>	<b>45.493</b>	<b>50.554</b>	<b>45.809</b>	<b>41.854</b>	<b>35.905</b>	<b>28.395</b>	<b>26.209</b>	<b>25.475</b>	<b>26.413</b>	<b>28.307</b>

\* Ganaderos de Portugal

# 5. GRÁFICO—VOLUMEN MENSUAL DE LECHE PRODUCIDA POR GANADEROS Y ENTREGADA



LECHE DE CABRA - VOLUMEN DE LECHE PRODUCIDA POR GANADEROS Y ENTREGADA (miles de litros)

Fuente: datos AICA, elaboración SGPGYC

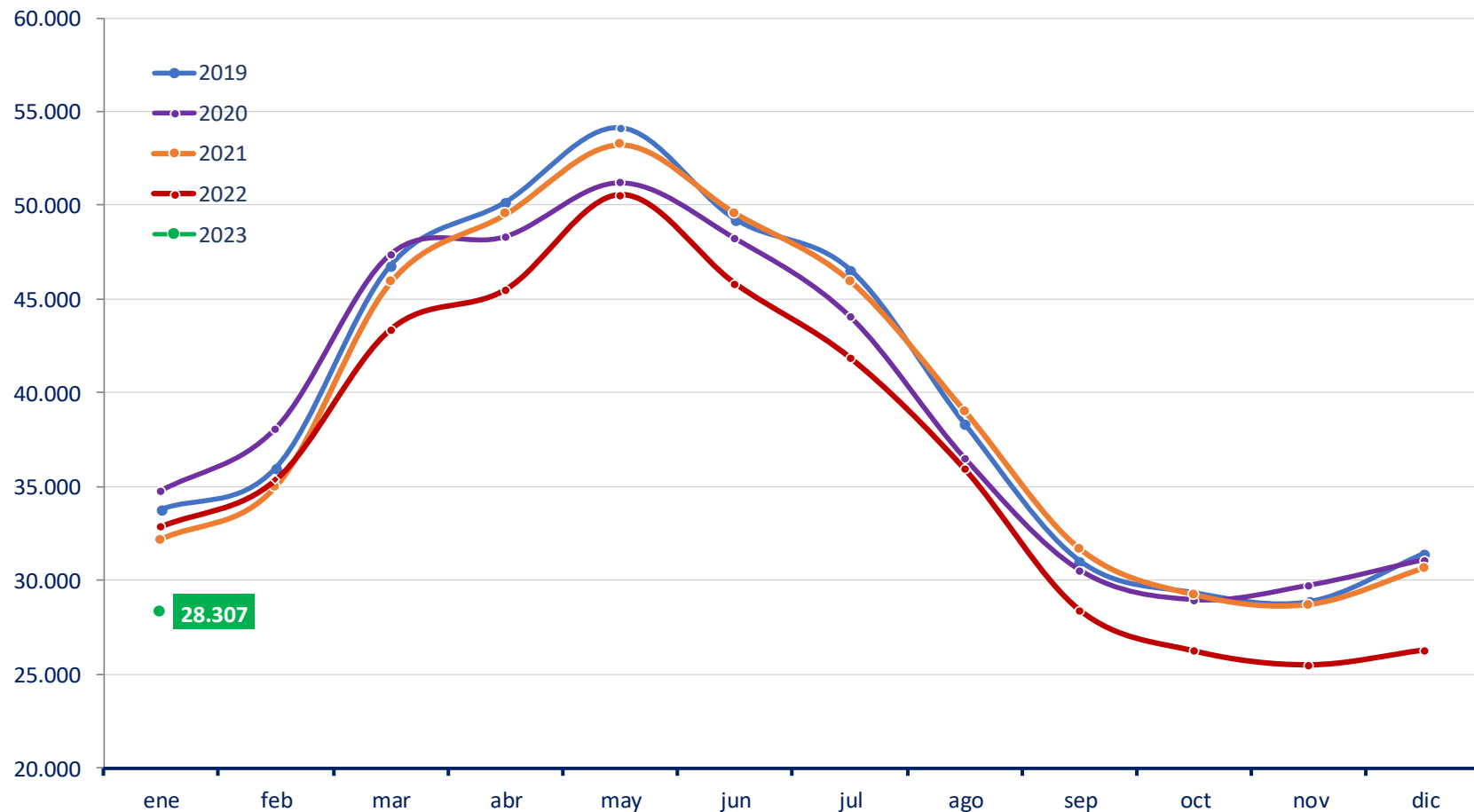



## 6. NÚMERO DE GANADEROS CON ENTREGAS



### LECHE DE CABRA - NÚMERO DE GANADEROS QUE HAN ENTREGADO LECHE A PRIMEROS COMPRADORES

Fuente de datos AICA, elaboración SGPGYC

PERIODO	2022											2023
	FEB	MAR	ABR	MAY	JUN	JUL	AGO	SEP	OCT	NOV	DIC	ENE
<b>Andalucía</b>	2.372	2.420	2.444	2.453	2.431	2.371	2.319	2.183	2.043	2.008	1.985	1.994
<b>Aragón</b>	10	10	10	10	10	9	8	8	8	9	8	10
<b>Asturias (P. de)</b>	9	11	12	12	10	10	9	9	9	6	7	7
<b>Baleares (Illes)</b>	1	1	1	1	1	1	1	1	0	0	0	0
<b>Canarias</b>	316	319	320	318	317	320	312	299	255	248	258	268
<b>Cantabria</b>	7	9	11	11	11	11	11	9	7	7	6	6
<b>Castilla-La Mancha</b>	616	621	613	614	609	588	575	549	532	524	510	524
<b>Castilla y León</b>	265	271	274	276	275	274	270	263	257	248	243	239
<b>Cataluña</b>	58	60	61	59	58	59	56	59	59	56	54	53
<b>Extremadura</b>	562	588	595	605	593	548	518	469	429	428	428	455
<b>Galicia</b>	1	1	1	1	1	1	1	1	1	1	1	0
<b>Madrid (C. de)</b>	49	48	48	47	48	45	45	43	41	42	42	43
<b>Murcia (R. de)</b>	274	271	267	271	265	261	258	259	254	252	249	255
<b>Navarra (C.F. de)</b>	5	5	5	5	6	6	6	6	6	6	6	6
<b>País Vasco</b>	7	7	7	8	8	9	8	7	9	9	9	8
<b>Rioja (La)</b>	13	14	14	14	15	15	15	15	14	12	9	10
<b>Valenciana (C.)</b>	78	76	74	75	73	70	68	65	62	62	59	59
<b>Otros *</b>	1	1	1	1	1	1	1	1	1	1	1	1
<b>Total</b>	<b>4.644</b>	<b>4.733</b>	<b>4.758</b>	<b>4.781</b>	<b>4.732</b>	<b>4.599</b>	<b>4.481</b>	<b>4.246</b>	<b>3.987</b>	<b>3.919</b>	<b>3.875</b>	<b>3.938</b>

\* Ganaderos de Portugal

## 7. EVOLUCIÓN DEL PRECIO MEDIO DE LA LECHE PRODUCIDA Y ENTREGADA (€/L)



LECHE DE CABRA -PRECIO MEDIO DE LA LECHE PRODUCIDA DECLARADA EN ENTREGAS (EUROS/LITRO)

Fuente de datos AICA, elaboración SGPGYC

PERIODO	2022											2023
	FEB	MAR	ABR	MAY	JUN	JUL	AGO	SEP	OCT	NOV	DIC	ENE
<b>Andalucía</b>	0,838	0,800	0,778	0,752	0,752	0,758	0,784	0,856	0,972	1,036	1,033	1,080
<b>Aragón</b>	0,985	0,934	0,939	0,924	0,868	0,890	0,958	1,027	1,032	1,024	1,106	1,121
<b>Asturias (P. de)</b>	0,810	0,804	0,765	0,722	0,720	0,727	0,742	0,879	0,984	0,913	0,953	1,035
<b>Baleares (Illes)</b>	0,690	0,548	0,589	0,579	0,548	0,577	0,568	0,582	-	-	-	-
<b>Canarias</b>	0,711	0,729	0,724	0,737	0,742	0,742	0,750	0,761	0,769	0,782	0,783	0,817
<b>Cantabria</b>	0,875	0,894	0,905	0,938	0,948	0,950	0,964	0,972	0,981	0,948	0,975	1,040
<b>Castilla-La Mancha</b>	0,879	0,843	0,805	0,774	0,763	0,773	0,798	0,858	0,998	1,074	1,083	1,138
<b>Castilla y León</b>	0,867	0,814	0,789	0,764	0,760	0,760	0,781	0,878	0,995	1,055	1,073	1,108
<b>Cataluña</b>	0,992	0,991	0,963	0,983	0,949	0,922	0,920	0,967	1,018	1,046	1,152	1,158
<b>Extremadura</b>	0,818	0,771	0,750	0,727	0,735	0,750	0,772	0,867	0,978	1,021	1,028	1,053
<b>Galicia</b>	0,900	1,020	0,920	0,830	0,900	0,910	1,070	1,140	1,140	1,140	1,150	-
<b>Madrid (C. de)</b>	0,875	0,815	0,792	0,781	0,759	0,751	0,769	0,866	0,994	1,054	1,080	1,119
<b>Murcia (R. de)</b>	0,914	0,868	0,845	0,818	0,816	0,813	0,836	0,914	1,026	1,112	1,163	1,181
<b>Navarra (C.F. de)</b>	0,824	0,768	0,779	0,749	0,752	0,745	0,745	0,804	0,932	1,006	0,955	0,970
<b>País Vasco</b>	0,829	0,818	0,818	0,796	0,775	0,795	0,800	0,865	0,959	0,997	0,947	0,991
<b>Rioja (La)</b>	0,831	0,813	0,822	0,805	0,796	0,818	0,818	0,850	0,979	1,055	1,022	1,043
<b>Valenciana (C.)</b>	0,909	0,884	0,850	0,820	0,811	0,815	0,834	0,875	0,971	1,096	1,106	1,130
<b>Total</b>	<b>0,848</b>	<b>0,812</b>	<b>0,788</b>	<b>0,764</b>	<b>0,763</b>	<b>0,768</b>	<b>0,792</b>	<b>0,862</b>	<b>0,973</b>	<b>1,037</b>	<b>1,045</b>	<b>1,085</b>

## 8. EVOLUCIÓN DEL PRECIO MEDIO LECHE PRODUCIDA Y ENTREGADA (€/Hgdo)



LECHE DE CABRA -PRECIO MEDIO DE LA LECHE PRODUCIDA DECLARADA EN ENTREGAS (EUROS/HECTOGRADO)

Fuente de datos AICA, elaboración SGPGYC

PERIODO	2022											2023
	FEB	MAR	ABR	MAY	JUN	JUL	AGO	SEP	OCT	NOV	DIC	ENE
<b>Andalucía</b>	9,34	9,27	9,34	9,44	9,64	9,84	9,94	10,13	10,72	10,96	11,24	11,64
<b>Aragón</b>	10,66	10,39	11,08	11,33	11,22	11,56	11,97	11,74	11,59	10,28	10,99	11,25
<b>Asturias (P. de)</b>	9,34	9,25	9,22	9,31	9,64	9,97	10,08	11,65	12,24	11,00	10,83	11,54
<b>Baleares (Illes)</b>	7,10	6,28	7,10	7,10	7,10	7,11	7,10	7,11	-	-	-	-
<b>Canarias</b>	7,74	7,97	8,11	8,57	8,66	8,68	8,58	8,40	8,25	8,29	8,47	8,85
<b>Cantabria</b>	10,13	10,94	11,14	12,02	11,77	12,31	12,04	11,44	10,67	10,04	11,63	12,10
<b>Castilla-La Mancha</b>	9,58	9,54	9,53	9,56	9,71	10,05	10,13	10,30	10,91	11,15	11,37	12,10
<b>Castilla y León</b>	9,51	9,32	9,47	9,58	9,76	10,05	10,19	10,75	11,21	11,32	11,50	11,96
<b>Cataluña</b>	10,90	11,36	11,57	12,47	12,46	12,38	12,36	12,23	11,92	10,14	12,40	12,41
<b>Extremadura</b>	9,04	8,86	9,01	9,11	9,33	9,72	9,82	10,21	10,59	10,71	10,85	11,35
<b>Galicia</b>	10,04	9,95	10,03	10,01	10,00	10,11	12,53	12,47	12,50	12,50	12,43	-
<b>Madrid (C. de)</b>	9,47	9,21	9,34	9,44	9,48	9,74	9,76	10,37	11,05	11,24	11,38	11,89
<b>Murcia (R. de)</b>	9,75	9,70	9,76	9,86	10,09	10,34	10,51	10,72	11,24	11,48	12,06	11,98
<b>Navarra (C.F. de)</b>	8,80	8,90	9,43	9,61	9,75	9,82	9,59	9,52	10,04	10,40	10,75	10,83
<b>País Vasco</b>	9,67	9,55	9,78	10,00	10,16	10,38	10,77	10,43	11,18	11,47	11,31	11,69
<b>Rioja (La)</b>	9,07	8,94	9,76	10,04	10,28	10,53	10,45	10,38	10,93	10,42	10,80	10,77
<b>Valenciana (C.)</b>	9,51	9,62	9,60	9,69	9,91	10,15	10,27	10,23	10,57	11,03	11,37	11,53
<b>Total</b>	<b>9,33</b>	<b>9,27</b>	<b>9,35</b>	<b>9,47</b>	<b>9,66</b>	<b>9,89</b>	<b>9,98</b>	<b>10,19</b>	<b>10,70</b>	<b>10,89</b>	<b>11,18</b>	<b>11,56</b>

## 9. DETALLE MENSUAL: Intercambios entre CCAA— ganaderos con entregas

### LECHE DE CABRA - INTERCAMBIOS ENTRE CCAA - GANADEROS CON DECLARACIONES DE ENTREGAS

Mes en curso - Fuente de datos AICA, elaboración SGPGYC

Comunidad Autónoma	Total Ganaderos	% sobre total	Con entregas misma CC.AA	% sobre ganaderos CC.AA	Con entregas fuera CC.AA	% sobre ganaderos CC.AA
<b>Andalucía</b>	1.994	50,65	1.568	78,64	433	21,72
<b>Aragón</b>	10	0,25	10	100,00	0	0,00
<b>Asturias (P. de)</b>	7	0,18	1	14,29	6	85,71
<b>Baleares (Illes)</b>	0	0,00	0	0,00	0	0,00
<b>Canarias</b>	268	6,81	268	100,00	0	0,00
<b>Cantabria</b>	6	0,15	6	100,00	0	0,00
<b>Castilla-La Mancha</b>	524	13,31	315	60,11	212	40,46
<b>Castilla y León</b>	239	6,07	225	94,14	15	6,28
<b>Cataluña</b>	53	1,35	53	100,00	0	0,00
<b>Extremadura</b>	455	11,56	355	78,02	102	22,42
<b>Galicia</b>	0	0,00	0	0,00	0	0,00
<b>Madrid (C. de)</b>	43	1,09	6	13,95	37	86,05
<b>Murcia (R. de)</b>	255	6,48	186	72,94	75	29,41
<b>Navarra (C.F. de)</b>	6	0,15	1	16,67	5	83,33
<b>País Vasco</b>	8	0,20	1	12,50	7	87,50
<b>Rioja (La)</b>	10	0,25	8	80,00	2	20,00
<b>Valenciana (C.)</b>	59	1,50	39	66,10	22	37,29
<b>Total</b>	<b>3.937</b>	<b>100,00</b>	<b>3.042</b>	<b>77,27</b>	<b>916</b>	<b>23,27</b>

\* 1 ganadero de Portugal, no contabilizado; y 21 ganaderos con entregas dentro y fuera de su comunidad.

## 10. DETALLE MENSUAL: Intercambios entre CCAA—volumen entregado



LECHE DE CABRA - INTERCAMBIOS ENTRE CCAA - VOLUMEN EN DECLARACIONES DE ENTREGAS (litros)

Mes en curso - Fuente de datos AICA, elaboración SGPGYC

Comunidad Autónoma	Litros producidos	% sobre total	Litros entregados misma CC.AA	% sobre total CC.AA	Litros entregados distinta CC.AA	% sobre total CC.AA
<b>Andalucía</b>	12.710.467	44,91	9.823.621	77,29	2.886.846	22,71
<b>Aragón</b>	52.433	0,19	52.433	100,00	0	0,00
<b>Asturias (P. de)</b>	82.055	0,29	9.500	11,58	72.555	88,42
<b>Baleares (Illes)</b>	0	0,00	0	0,00	0	0,00
<b>Canarias</b>	1.976.541	6,98	1.976.541	100,00	0	0,00
<b>Cantabria</b>	13.714	0,05	13.714	100,00	0	0,00
<b>Castilla-La Mancha</b>	4.345.270	15,35	2.186.452	50,32	2.158.818	49,68
<b>Castilla y León</b>	1.728.374	6,11	1.590.913	92,05	137.461	7,95
<b>Cataluña</b>	287.488	1,02	287.488	100,00	0	0,00
<b>Extremadura</b>	2.351.120	8,31	1.787.528	76,03	563.592	23,97
<b>Galicia</b>	0	0,00	0	0,00	0	0,00
<b>Madrid (C. de)</b>	295.647	1,04	27.122	9,17	268.525	90,83
<b>Murcia (R. de)</b>	3.700.805	13,08	2.696.629	72,87	1.004.176	27,13
<b>Navarra (C.F. de)</b>	20.370	0,07	5.216	25,61	15.154	74,39
<b>País Vasco</b>	54.853	0,19	2.505	4,57	52.348	95,43
<b>Rioja (La)</b>	53.928	0,19	43.828	81,27	10.100	18,73
<b>Valenciana (C.)</b>	628.883	2,22	284.451	45,23	344.432	54,77
<b>Total</b>	<b>28.301.948</b>	<b>100,00</b>	<b>20.787.941</b>	<b>73,45</b>	<b>7.514.007</b>	<b>26,55</b>

\* 5.114 litros de ganadero de Portugal, no contabilizados.

# 11. DETALLE: VOLUMEN DE PRODUCCIÓN ACUMULADA EN ENTREGAS DURANTE ESTE AÑO



## LECHE DE CABRA - VOLUMEN DE ENTREGAS ACUMULADO DURANTE ESTE AÑO (litros)

Fuente de datos AICA, elaboración SGPGYC

Comunidad Autónoma	Litros producidos	% sobre total	Litros entregados misma CC.AA	% sobre total CC.AA	Litros entregados distinta CC.AA	% sobre total CC.AA
Andalucía	12.710.467	44,91	9.823.621	77,29	2.886.846	22,71
Aragón	52.433	0,19	52.433	100,00	0	0,00
Asturias (P. de)	82.055	0,29	9.500	11,58	72.555	88,42
Baleares (Illes)	0	0,00	0	0,00	0	0,00
Canarias	1.976.541	6,98	1.976.541	100,00	0	0,00
Cantabria	13.714	0,05	13.714	100,00	0	0,00
Castilla-La Mancha	4.345.270	15,35	2.186.452	50,32	2.158.818	49,68
Castilla y León	1.728.374	6,11	1.590.913	92,05	137.461	7,95
Cataluña	287.488	1,02	287.488	100,00	0	0,00
Extremadura	2.351.120	8,31	1.787.528	76,03	563.592	23,97
Galicia	0	0,00	0	0,00	0	0,00
Madrid (C. de)	295.647	1,04	27.122	9,17	268.525	90,83
Murcia (R. de)	3.700.805	13,08	2.696.629	72,87	1.004.176	27,13
Navarra (C.F. de)	20.370	0,07	5.216	25,61	15.154	74,39
País Vasco	54.853	0,19	2.505	4,57	52.348	95,43
Rioja (La)	53.928	0,19	43.828	81,27	10.100	18,73
Valenciana (C.)	628.883	2,22	284.451	45,23	344.432	54,77
<b>Total</b>	<b>28.301.948</b>	<b>100,00</b>	<b>20.787.941</b>	<b>73,45</b>	<b>7.514.007</b>	<b>26,55</b>

\* 5.114 litros de ganadero de Portugal, no contabilizados.

## 12. RESUMEN—DATOS GENERALES—COMPARACIÓN CON EL AÑO ANTERIOR



### LECHE DE CABRA - DATOS GENERALES - COMPARATIVA CON EL AÑO ANTERIOR

Fuente de datos AICA, elaboración SGPGYC

Mes	ENE	FEB	MAR	ABR	MAY	JUN	JUL	AGO	SEP	OCT	NOV	DIC
<b>Nº decl. 2022</b>	302	310	318	319	321	323	320	309	307	302	294	282
<b>Nº decl. 2023</b>	273	-	-	-	-	-	-	-	-	-	-	-
<b>Variación (%)</b>	-9,60	-	-	-	-	-	-	-	-	-	-	-
<b>Producción 2022 (miles litros)</b>	32.845,95	35.353,08	43.372,93	45.492,73	50.553,98	45.809,24	41.854,32	35.904,90	28.394,73	26.209,29	25.474,93	26.413,41
<b>Producción 2023 (miles litros)</b>	28.307,06	-	-	-	-	-	-	-	-	-	-	-
<b>Variación (%)</b>	-13,82	-	-	-	-	-	-	-	-	-	-	-
<b>Nº gan 2022</b>	4.553	4.644	4.733	4.758	4.781	4.732	4.599	4.481	4.246	3.987	3.919	3.875
<b>Nº gan 2023</b>	3.938	-	-	-	-	-	-	-	-	-	-	-
<b>Variación (%)</b>	-13,51	-	-	-	-	-	-	-	-	-	-	-
<b>Precio medio €/litro 2022</b>	0,875	0,848	0,812	0,788	0,764	0,763	0,768	0,792	0,862	0,973	1,037	1,045
<b>Precio medio €/litro 2023</b>	1,085	-	-	-	-	-	-	-	-	-	-	-
<b>Variación (%)</b>	24,00	-	-	-	-	-	-	-	-	-	-	-
<b>Precio medio €/Hº 2022</b>	9,31	9,33	9,27	9,35	9,47	9,66	9,89	9,98	10,19	10,70	10,89	11,18
<b>Precio medio €/Hº 2023</b>	11,56	-	-	-	-	-	-	-	-	-	-	-
<b>Variación (%)</b>	24,17	-	-	-	-	-	-	-	-	-	-	-



**Para más información:**

[MINISTERIO DE AGRICULTURA, PESCA Y ALIMENTACIÓN](#)

[SECTORES GANADEROS](#)

[OVINO Y CAPRINO DE LECHE](#)