



14 de diciembre 2016

Índice:

1. Precios Medios Nacionales, comentarios y gráficos

2. Precios en Mercados Representativos UE (nacionales)

- 2.1 Cereales
- 2.2 Vinos de mesa
- 2.3 Aceites y Semillas
- 2.4 Frutas y Hortalizas
- 2.5 Vacuno
- 2.6 Ovino
- 2.7 Porcino

3. Precios en Mercados Representativos UE (semana anterior)



GOBIERNO
DE ESPAÑA

MINISTERIO
DE AGRICULTURA Y PESCA,
ALIMENTACIÓN Y MEDIO AMBIENTE

SECRETARÍA GENERAL TÉCNICA

Subdirección General de Estadística

sgestadi@mapama.es

<http://www.mapama.gob.es/es/estadistica/temas/default.aspx>

Publicación elaborada por la
Secretaría General Técnica
Subdirección General de Estadística



**MINISTERIO
DE AGRICULTURA Y PESCA,
ALIMENTACIÓN Y MEDIO AMBIENTE**

Edita

© Ministerio de Agricultura y Pesca, Alimentación y Medio Ambiente
Secretaría General Técnica
Centro de Publicaciones
Catálogo de Publicaciones de la Administración General del Estado:
<http://publicacionesoficiales.boe.es/>

N.I.P.O.: 280-15-017-3

Se permite la utilización, copia o reproducción de los datos de este Boletín siempre que se cite expresamente su procedencia

PRECIOS MEDIOS NACIONALES AGRÍCOLAS

PRODUCTOS AGRÍCOLAS (especificaciones)		Semana 48 28/11-04/12	Semana 49 05-11 /12	Variación semanal euros	Variación semanal %
CEREALES, alfalfa y paja de girasol					
(1)	Trigo blando panificable (€/t)	167,50	167,60	0,10	0,06
(1)	Trigo duro (€/t)	232,33	232,33	0,00	0,00
(1)	Cebada pienso (€/t)	154,01	154,00	-0,01	-0,01
(1)	Cebada malta (€/t)	156,49	156,78	0,29	0,19
(1)	Maíz grano (€/t)	176,49	176,35	-0,14	-0,08
(4)	Arroz cáscara (€/t)	296,12	296,12	0,00	0,00
(1)	Alfalfa (€/t)	147,82	150,57	2,75	1,86
(1)	Paja de girasol (€/t)	359,63	360,18	0,55	0,15
VINOS (sin Indicación Geográfica)					
(2)	Vino blanco (€/hgdo)	2,53	2,57	0,04	1,53
(2)	Vino tinto, 12 puntos de color (€/hgdo)	3,04	3,05	0,02	0,54
ACEITES VEGETALES					
(3)	Aceite de oliva virgen, de 0,8° a 2° (€/100 kg)	327,09	328,62	1,53	0,47
(3)	Aceite de oliva lampante, más de 2° (€/100 kg)	315,29	316,43	1,14	0,36
(3)	Aceite de orujo crudo (€/100 kg)	112,05	112,05	0,00	0,00
(3)	Aceite girasol refinado (€/100 kg)	86,09	86,89	0,80	0,93
FRUTAS					
(4)	Clementina (€/100kg)	15,31	14,98	-0,33	-2,13
(4)	Limón (€/100kg)	33,20	32,37	-0,84	-2,52
(4)	Naranja (€/100 kg)	22,77	24,28	1,50	6,59
(4)	Manzana Golden (€/100kg)	34,94	35,55	0,60	1,73
(4)	Pera Blanquilla (€/100kg)	53,23	53,23	0,00	0,00
(4)	Aguacate (€/100 kg)	250,00	250,00	0,00	0,00
(4)	Plátano (€/100 kg)	42,02	36,95	-5,07	-12,07
HORTALIZAS					
(4)	Acelga (€/100kg)	45,50	47,02	1,51	3,32
(4)	Ajo seco (€/100 kg)	140,00	135,00	-5,00	-3,57
(4)	Alcachofa (€/100 kg)	98,71	88,22	-10,50	-10,63
(4)	Berenjena (€/100 kg)	124,48	108,75	-15,72	-12,63
(4)	Calabacín (€/100 kg)	81,17	106,93	25,76	31,73
(4)	Cebolla (€/100 kg)	10,87	10,86	-0,01	-0,07
(4)	Champiñón (€/100kg)	108,83	108,83	0,00	0,00
(4)	Coliflor (€/100kg)	47,29	46,08	-1,21	-2,55
(4)	Col repollo (€/100kg)	42,53	37,60	-4,93	-11,59
(4)	Judía verde tipo plana (€/100 kg)	207,14	185,73	-21,42	-10,34
(4)	Lechuga Romana (€/100 kg)	19,69	19,79	0,11	0,54
(4)	Pepino (€/100 kg)	88,58	90,95	2,37	2,68
(4)	Pimiento verde tipo italiano (€/100 kg)	54,77	81,39	26,62	48,61
(4)	Tomate liso (€/100 kg)	78,18	85,64	7,46	9,54
(4)	Zanahoria (€/100 kg)	13,16	13,16	0,00	0,00
(4)	Patata (€/100 kg)	25,64	28,05	2,41	9,41

Posición comercial:

(1) Entrada industria; (2) Salida bodega; (3) Salida almazara; (4) Granel: sobre árbol, finca, almacén, agricultor, alhóndiga, lonja

COMENTARIOS DE MERCADO

- **CEREALES** (⇒): Estabilidad general en los precios medios de los cereales grano, donde se mueven levemente al alza la cebada malta con un 0,19% y el trigo blando con un 0,6%. Ligerísimos descensos en maíz grano con un (-0,08%) y cebada pienso con un (-0,01%).
- **VINOS SIN DOP/IGP** (▲): Incremento de los precios medios de los vinos sin DOP/IGP. Vino blanco 1,53% y vino tinto 0,54%.
- **ACEITES VEGETALES** (▲): Continúa el incremento de los precios medios de los aceites, aunque más levemente. Aceite de girasol refinado 0,93%, aceite de oliva virgen 0,47% y aceite de oliva lampante 0,36%.
- **CÍTRICOS** (▼▲): Una semana más se mantienen las tendencias en la variación de las cotizaciones de los productos cítricos de referencia: a la baja limón (-2,52%) y clementina (-2,13%), y al alza la naranja tipo Navel (6,59%).
- **FRUTA DE PEPITA** (▲): Dentro de la estabilidad de los últimos tiempos en los mercados de fruta de pepita, esta semana sube ligeramente el precio medio nacional de la manzana Golden (1,73%) y no se registra variación en el de la pera Blanquilla.
- **HORTALIZAS** (▼▲): Entre los habituales —y dispares, según productos— movimientos en las cotizaciones de las producciones hortícolas, cabe destacar esta semana los notables ascensos en pimiento verde italiano (48,61%), calabacín (31,73%) y tomate redondo liso (9,54%). Descensos reseñables, menos acusados, en berenjena (-12,63%), col repollo (-11,59%), alcachofa (-10,63%) y judía verde plana (-10,34%). Prosigue el ajuste al alza indicado la semana pasada del precio medio de la patata (9,41%) derivado del incremento de importancia relativa en volúmenes comercializados, a estas alturas de campaña, de mercados provinciales con mayores cotizaciones.

PRECIOS MEDIOS NACIONALES AGRÍCOLAS

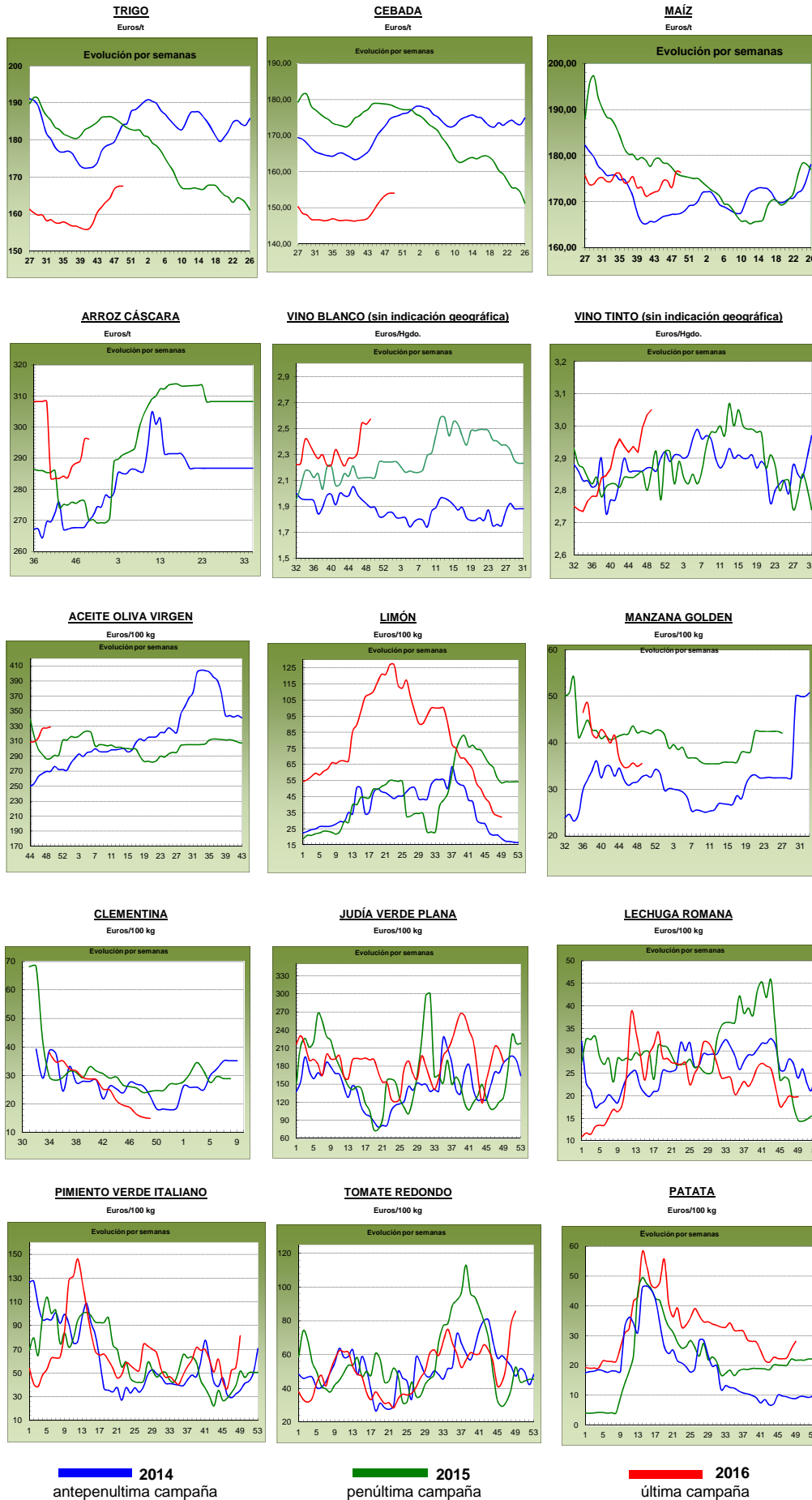

PRECIOS MEDIOS NACIONALES GANADEROS

PRODUCTOS GANADEROS (especificaciones)		Semana 48 28/11-04/12	Semana 49 05-11/12	Variación semanal euros	Variación semanal %
VACUNO					
(5)	Ternera, 180-300 kilos (€100 kg canal)	382,50	383,30	0,80	0,21
(5)	Machos de 12 a 24 meses (Clase R) (€100 kg canal)	374,68	370,03	-4,65	-1,24
(5)	Animales de 8 a 12 meses (Clase R) (€100 kg canal)	386,96	380,01	-6,95	-1,80
(5)	Bovino vivo, conjunto categorías (€100 kg vivo)	197,06	197,09	0,03	0,02
CORDERO					
(5)	Corderos 9-19 kilos (€100 kg canal)	648,33	648,38	0,05	0,01
(5)	Corderos 12-16 kilos (€100 kg canal)	599,68	599,68	0,00	0,00
PORCINO					
(5)	Porcino >60% magro (Clase S) (€100 kg canal)	145,34	144,80	-0,54	-0,37
(5)	Porcino 60-55% magro (Clase E) (€100 kg canal)	140,21	140,76	0,55	0,39
(5)	Porcino 55-50% magro (Clase U) (€100 kg canal)	144,49	144,72	0,23	0,16
(5)	Porcino 50-45% magro (Clase R) (€100 kg canal)	146,86	148,09	1,23	0,84
(5)	Lechon 20 kg (€unidad)	39,13	40,69	1,56	3,99
POLLO					
(6)	Pollo, media de canales del 83% y 65% rdto. (€100 kg canal)	153,58	155,31	1,73	1,13
(6)	Pollo P10 (83% rdto.) (€100 kg canal)	157,77	159,98	2,21	1,40
(6)	Pollo P90 (65% rdto.) (€100 kg canal)	153,10	154,78	1,68	1,10
HUEVOS					
(7)	Huevos, media Clase L y M (€100 kg)	104,77	104,66	-0,11	-0,10
(7)	Huevos - Clase L (€docena)	0,85	0,85	0,00	0,00
(7)	Huevos - Clase M (€docena)	0,74	0,74	0,00	0,00
CONEJO					
(8)	Conejo 1,8-2,2 kilo, vivo (€100 kg)	204,17	191,80	-12,37	-6,06
LECHE Y PRODUCTOS LÁCTEOS					
(10)	Suero de leche en polvo (€100 kg)	69,31	77,95	8,64	12,47
(9)	Leche de vaca (€100 litros). Fuente: FEAGA	Precio octubre 2016: 30,60 €100 litros			
MIEL					
(11)	Miel multifloral a granel (€100 kg)	Precio octubre 2016: 289,15 €100 kg			

Posición comercial:

- (5) Entrada matadero; (6) Salida muelle matadero; (7) Salida muelle centro de embalaje; (8) Salida granja; (9) Precio pagado al ganadero
 (10) Precio franco fábrica sin impuestos ni costes; (11) Venta a la industria o mayorista

COMENTARIOS DE MERCADO

- **VACUNO:** En las **canales de vacuno**, descenso de cotizaciones en las canales de los machos 12-24 meses (-1,24%) y en las de los animales 8-12 meses (-1,80%), mientras que las de las terneras permanecen estables (0,21%). Los precios de los **animales vivos** no varían (0,02%). Tanto en canal como en vivo destaca la salida hacia el exterior y la buena demanda interna de cara las fiestas navideñas.
- **CORDERO** (=): Equilibrio entre oferta y demanda en las canales de cordero (0,01% de media en sus diferentes clasificaciones). La oferta no es tan abundante como en semanas previas y la demanda parece que ha aumentado ligeramente de cara a abastecer los mostradores para el previsible aumento de consumo en las fiestas navideñas.
- **PORCINO** (▲): El precio de la **canal de porcino de capa blanca** subió un 0,25%, de media en sus diferentes clasificaciones, impulsado por una amplia oferta y una demanda, sobre todo exterior, muy importante. Si bien desde China la demanda no es tan alta como en meses previos, los volúmenes siguen siendo importantes, sobre todo porque el cerdo español mantiene los precios más bajos de Europa. Subida del 3,99% en el precio de los **lechones base 20 kg** (▲). El aumento de sacrificio en los mataderos deja plazas vacías en las explotaciones con lo que la demanda de lechones para cebo aumenta.
- **POLLOS** (▲): Tras varias semanas de precios a la baja, en ésta se anota un repunte en las cotizaciones de las canales de pollo del 1,13%.
- **HUEVOS** (=): Una semana con sólo tres días hábiles trajo un descenso en las operaciones, tanto nacionales como internacionales, con lo que lo lógico era el mantenimiento de los precios (0,00% tanto en la Clase L como en la M).
- **CONEJO** (▼): Esta época del año no suele ser buena para el consumo de carne de conejo, por lo que los criadores de conejo vivo de granja se ven abocados a bajar sus precios (-6,06% semanal) si quieren dar salida a los animales.
- **PRODUCTOS LÁCTEOS:** El precio del **suero de leche en polvo** (▲) subió un 12,47% semanal.

PRECIOS MEDIOS NACIONALES GANADEROS

VACUNO VIVO

Euro/100 kg vivo

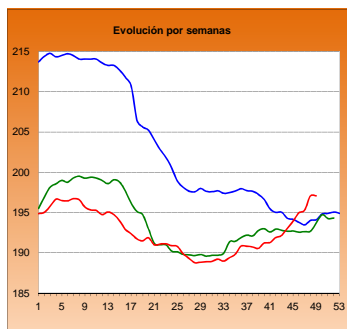

MACHOS 12-24 MESES (Clase R)

Euro/100 kg canal

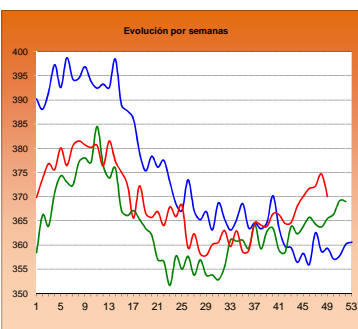

TERNERAS (Conjunto de Clases)

Euro/100 kg canal

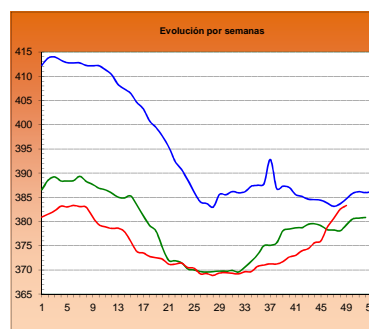

ANIMALES DE 8-12 MESES (Clase R)

Euro/100 kg canal

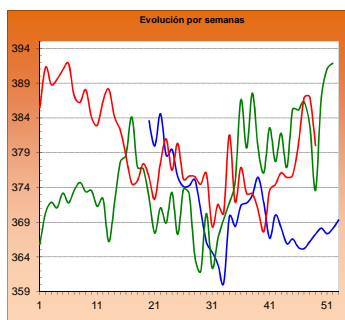

CORDERO 12-16 kilos

Euro/100 kg canal

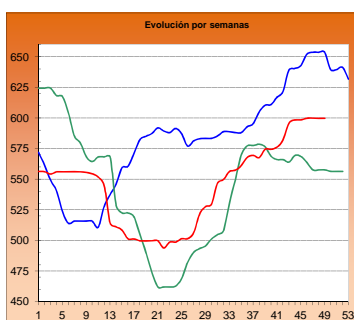

CORDERO 9-19 kilos

Euro/100 kg canal

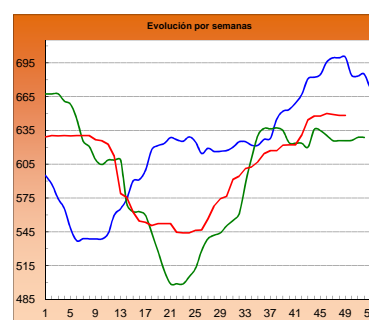

PORCINO >60% magro (Clase S)

Euro/100 kg canal

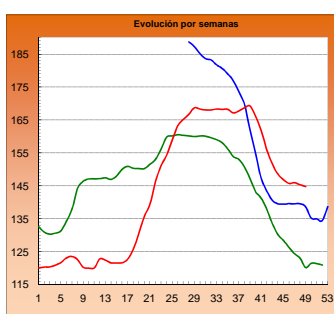

PORCINO 60-55% magro (Clase E)

Euro/100 kg canal

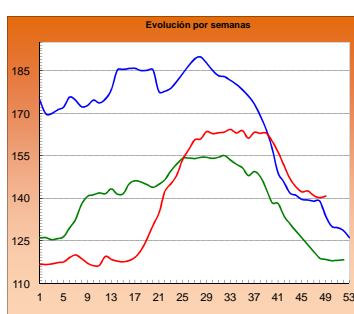

LECHONES Base 20 kg

Euro/unidad

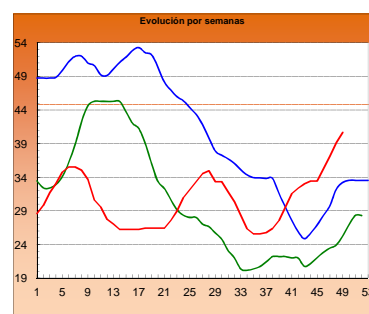

POLLO Canales del 83% y 65% rdto.

Euro/100 kg canal

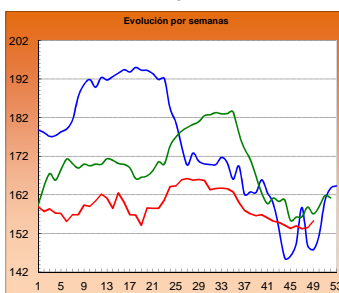

POLLO P90

Euro/100 kg canal

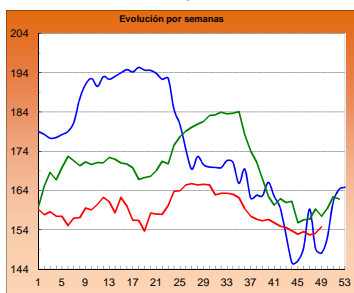

POLLO P10

Euro/100 kg canal

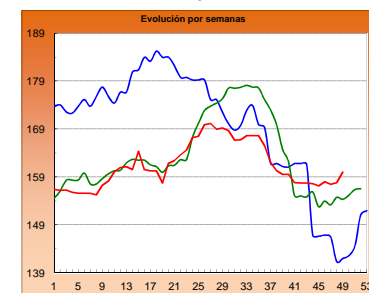

HUEVOS Clase L

Euro/ 100 kg canal

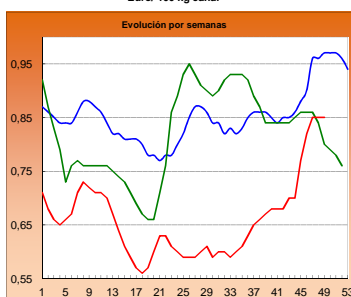

HUEVOS Clase M

Euro/ Docena

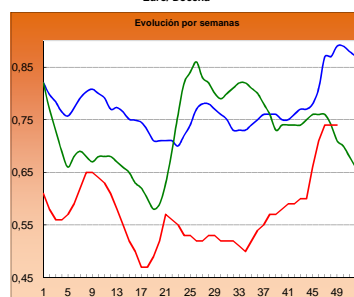

CONEJO VIVO

Euro/100 kg vivo

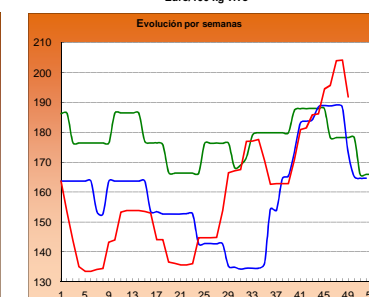

2014

2015

2016

I-2 PRECIOS EN MERCADOS REPRESENTATIVOS - CEREAL

Precios en Euro/Tonelada

REGLAMENTO (UE) N° 1272/2009 DE LA COMISION. Artículo 56, apartado 3.
Precios de comercio al por mayor. Mercancía nacional y/o importada, sobre vehículo

PRODUCTO	MERCADO REPRESENTATIVO	Semana 28/11-04/12 2016	Semana 05-11/12 2016	Variación €
Trigo Blando Panificable	Albacete	160,00	160,00	0,00
	Ávila	159,00	158,00	-1,00
	Barcelona	188,00	188,00	0,00
	Burgos	156,40	156,40	0,00
	Huesca	173,00	172,00	-1,00
	León	160,10	160,20	0,10
	Lérida	176,00	176,00	0,00
	Madrid	162,00	165,00	3,00
	Murcia	176,00	177,00	1,00
	Navarra	166,00	166,00	0,00
	Palencia	156,40	156,60	0,20
	Pontevedra	178,00	178,00	0,00
	Salamanca	159,70	159,10	-0,60
	Segovia	161,00	161,00	0,00
	Sevilla	178,00	178,00	0,00
	Soria	165,00	164,60	-0,40
	Trigo Duro	Tarragona	178,00	178,00
Valladolid		156,40	156,50	0,10
Zamora		158,20	158,40	0,20
Cádiz		235,00	235,00	0,00
Córdoba		237,00	237,00	0,00
Sevilla		235,00	235,00	0,00
Zaragoza		225,00	225,00	0,00

I-2 PRECIOS EN MERCADOS REPRESENTATIVOS - CEREAL

Precios en Euro/Tonelada

REGLAMENTO (UE) N° 1272/2009 DE LA COMISION. Artículo 56, apartado 3.**Precios de comercio al por mayor. Mercancía nacional y/o importada, sobre vehículo**

PRODUCTO	MERCADO REPRESENTATIVO	Semana 28/11-04/12 2016	Semana 05-11/12 2016	Variación €
Cebada Pienso	Albacete	146,00	146,00	0,00
	Ávila	148,00	147,00	-1,00
	Ciudad Real	155,40	155,60	0,20
	La Coruña	157,00	157,00	0,00
	Cuenca	148,00	148,00	0,00
	Gerona	167,00	166,00	-1,00
	Granada	159,00	159,00	0,00
	Huesca	154,00	154,00	0,00
	León	152,00	152,00	0,00
	Lérida	153,00	153,00	0,00
	Murcia	161,00	161,00	0,00
	Palencia	146,40	146,60	0,20
	Pontevedra	161,00	161,00	0,00
	Segovia	149,60	149,60	0,00
	Sevilla	168,00	168,00	0,00
	Teruel	152,00	152,00	0,00
	Valladolid	147,40	147,60	0,20
	Zamora	149,20	149,40	0,20
	Zaragoza	152,00	152,00	0,00
Cebada Malta	Albacete	167,00	167,00	0,00
	Burgos	150,00	150,00	0,00
	Cuenca	167,00	167,00	0,00
	Huesca	160,00	160,00	0,00
	Navarra	160,00	160,00	0,00
	Palencia	150,00	151,00	1,00
	Valladolid	145,50	146,50	1,00

I-2 PRECIOS EN MERCADOS REPRESENTATIVOS - CEREAL

Precios en Euro/Tonelada

REGLAMENTO (UE) N° 1272/2009 DE LA COMISION. Artículo 56, apartado 3.

Maíz grano, precios de comercio al por mayor. Mercancía nacional y/o importada, sobre vehículo

Arroz cáscara, arroz blanco precios salida almacén agricultor

PRODUCTO	MERCADO REPRESENTATIVO	Semana 28/11-04/12 2016	Semana 05-11/12 2016	Variación €
Maíz Grano	Badajoz	181,00	181,00	0,00
	Barcelona	183,00	181,00	-2,00
	Cáceres	181,00	181,00	0,00
	La Coruña	175,00	175,00	0,00
	Gerona	183,00	181,00	-2,00
	Huesca	170,00	170,00	0,00
	León	168,80	169,20	0,40
	Lérida	171,00	171,00	0,00
	Madrid	179,00	180,00	1,00
	Murcia	174,00	175,00	1,00
	Navarra	176,00	175,00	-1,00
	Sevilla	183,00	183,00	0,00
	Valencia	179,00	178,00	-1,00
	Zaragoza	173,00	173,00	0,00
	Arroz cáscara (Indica)	Badajoz	288,00	288,00
Sevilla		292,50	292,50	0,00
Valencia		270,00	270,00	0,00
Arroz cáscara (Japónica)	Badajoz	310,00	310,00	0,00
	Sevilla	312,50	312,50	0,00
	Valencia	300,00	300,00	0,00
Arroz blanco (Indica)	Sevilla	565,00	565,00	0,00
	Valencia	550,00	550,00	0,00
Arroz blanco (Japónica)	Sevilla	585,00	585,00	0,00
	Valencia	565,00	565,00	0,00
Arroz blanco vaporizado (Indica)	Sevilla	--	750,00	--
	Valencia	595,00	595,00	0,00
Arroz partido	Sevilla	318,50	318,50	0,00
	Valencia	322,50	322,50	0,00

**I-3 PRECIOS EN MERCADOS REPRESENTATIVOS
VINOS BLANCO Y TINTO SIN INDICACION GEOGRAFICA
Reglamentos UE Nº 479/2008 y 144/2013**

**En €/hgdo, salida bodega, a granel, pago al contado sin I.V.A.
Precio de vino tinto referido al producto de 12 puntos de color**

PRODUCTO	MERCADO REPRESENTATIVO	Semana 21/11 - 04/12 48 2016	Semana 5 - 1/12 49 2016	Variación €
VINO BLANCO	Albacete	2,34	2,33	-0,01
	Badajoz	2,83	2,63	-0,20
	Ciudad Real	2,63	2,63	0,00
	Cuenca	2,29	2,54	0,25
	Toledo	2,02	2,41	0,39
VINO TINTO	Albacete	3,03	3,02	-0,01
	Ciudad Real	3,02	3,02	0,00
	Cuenca	3,25	3,22	-0,03
	Badajoz	3,08	3,00	-0,08
	Murcia	2,88	2,88	0,00
	Toledo	3,04	3,28	0,24
	Valencia	3,00	3,00	0,00

I-4 PRECIOS EN MERCADOS REPRESENTATIVOS DE ACEITES

Aceites. Precios sobre almazara, en €100 kg, sin I.V.A.Rgtos C.E. 865/04 y 826/08
 Semilla de girasol. Precios en centros de demanda, en €100 kg, sin I.V.A. Rgto C.E.E. 3405/93

PRODUCTO Y ESPECIFICACIONES	MERCADO REPRESENTATIVO	Semana 48 28/11 - 04/12 2016	Semana 49 5 - 11/12 2016	Variación €
ACEITE DE OLIVA VIRGEN EXTRA Menos de 0,8°	Badajoz	357,50	357,50	0,00
	Ciudad Real	340,00	345,00	5,00
	Córdoba	337,50	339,25	1,75
	Granada	333,00	334,63	1,63
	Jaén	337,49	340,35	2,86
	Málaga	339,75	347,05	7,30
	Sevilla	348,54	351,60	3,06
	Tarragona	350,00	350,00	0,00
	Toledo	335,00	340,00	5,00
ACEITE DE OLIVA VIRGEN De 0,8° a 2°	Badajoz	330,00	330,00	0,00
	Córdoba	329,00	330,58	1,57
	Granada	322,00	324,40	2,40
	Jaén	325,46	326,80	1,33
	Sevilla	331,19	333,57	2,38
	Cadiz	325,00	325,00	0,00
	Tarragona	337,50	337,50	0,00
	Toledo	325,00	328,00	3,00
	ACEITE DE OLIVA LAMPANTE Más de 2°	Córdoba	319,00	319,59
Granada		320,00	321,05	1,05
Jaén		312,91	314,29	1,38
Málaga		318,97	321,99	3,02
Sevilla		321,23	321,73	0,50
Tarragona		315,00	315,00	0,00
Badajoz		315,00	315,00	0,00
ACEITE DE OLIVA REFINADO		Córdoba	328,35	333,35
	Jaén	330,32	331,57	1,26
	Tarragona	335,00	332,50	-2,50
ACEITE DE ORUJO CRUDO	Córdoba	102,67	102,67	0,00
	Jaén	103,49	103,49	0,00
	Tarragona	130,00	130,00	0,00
ACEITE DE ORUJO REFINADO	Córdoba	162,38	162,38	0,00
	Jaén	163,12	163,12	0,00
	Tarragona	170,00	180,00	10,00
ACEITE DE GIRASOL REFINADO	Córdoba	86,50	86,39	-0,11
	Sevilla	84,78	85,28	0,50
	Tarragona	87,00	89,00	2,00
PIPA DE GIRASOL	Andalucía	367,23	368,39	1,16
	Centro-Norte	354,57	354,70	0,13

I-5 PRECIOS EN MERCADOS REPRESENTATIVOS - FRUTAS Y HORTALIZAS

PRECIOS DE PRODUCTOS NACIONALES

Mercados representativos de producción

Rgts. CE 1234/2007 y 543/2011

En €/100 kg, a salida agrupación de productores, envasado, sin I.V.A, incluyendo el precio del envase.

CÍTRICOS

PRODUCTO	MERCADO	VARIEDAD O TIPO	CAT.	CALIBRE mm.	DIA/MES						
					5/12	6/12	7/12	8/12	9/12	10/12	11/12
CLEMENTINA	Castellón Valencia	Clemenules Clemenules	I	1-X - 3	142,62	68,06	51,69	58,68	76,63	78,28	68,60
			I	1-X - 3	56,22	-	53,66	63,15	57,65	-	-
LIMÓN	Alicante Murcia Málaga	Fino Fino Fino	I	3-4	105,53	-	100,71	90,00	101,12	80,00	-
			I	3-4	124,00	-	121,00	-	123,00	-	-
			I	3-4	124,00	-	124,00	-	125,00	-	-
MANDARINA	Castellón Valencia	Clemenvilla Clemenvilla	I	1 - 2	-	-	-	80,00	67,41	68,71	-
			I	1 - 2	-	-	-	66,19	-	-	76,91
NARANJA	Alicante Sevilla Valencia	Navelina Navelina Navelina	I	6-9	46,28	-	-	-	44,98	-	-
			I	6-9	-	-	-	-	50,05	-	-
			I	6-9	-	-	-	43,37	45,85	-	-
SATSUMA	Valencia	Owari	I	1-X - 2	74,36	84,00	85,68	85,68	84,74	-	-

FRUTAS DE PEPITA

PRODUCTO	MERCADO	VARIEDAD O TIPO	CAT.	CALIBRE	DIA/MES						
					5/12	6/12	7/12	8/12	9/12	10/12	11/12
MANZANA	Lleida Lleida Lleida Lleida Girona Girona Girona Girona Girona Girona	Golden Delicious Granny Smith Red Chief Royal Gala Golden Delicious Fuji Granny Smith Red Delicious Royal Gala	I	70-80	54,00	-	53,95	54,00	54,00	-	-
			I	70-80	54,00	-	54,00	54,00	54,00	-	-
			I	70-80	53,44	-	54,00	54,00	53,34	-	-
			I	70-80	69,00	-	69,00	69,00	69,00	-	-
			I	70-80	79,11	-	79,11	-	79,11	-	-
			I	70-80	93,91	-	93,91	-	93,91	-	-
			I	70-80	79,75	-	79,75	-	79,75	-	-
			I	70-80	66,88	-	66,88	-	66,88	-	-
			I	70-80	66,88	-	66,88	-	66,88	-	-
			I	70-80	79,83	-	79,83	-	79,83	-	79,83
PERA	Lleida Lleida Lleida Lleida Lleida Lleida	Abbé Fétel Blanquilla Conferencia Condesa (Alexandrina) Ercolini Limonera	I	70-75	-	-	95,39	-	-	-	-
			I	55-60	71,08	-	71,00	74,00	77,25	-	-
			I	60-65+	72,61	-	74,00	74,00	72,69	-	-
			I	65-70	68,00	-	67,00	-	67,00	-	-
			I	<55	104,00	-	104,00	104,00	104,00	-	-
			I	60-65	69,00	-	69,00	-	-	-	-
UVA DE MESA	Alicante Murcia Murcia	Aledo Dominga Napoleón		-	-	-	-	-	-	148,18	-
				-	95,00	-	100,00	-	95,00	-	-
				-	85,00	-	85,00	-	85,00	-	-

I-5 PRECIOS EN MERCADOS REPRESENTATIVOS - FRUTAS Y HORTALIZAS

PRECIOS DE PRODUCTOS NACIONALES

Mercados representativos de producción

Rgtos. CE 1234/2007 y 543/2011

En €/100 kg, a salida agrupación de productores, envasado, sin I.V.A, incluyendo el precio del envase.

HORTALIZAS

PRODUCTO	MERCADO	VARIEDAD O TIPO	CAT.	CALIBRE	DIA/MES						
					5/12	6/12	7/12	8/12	9/12	10/12	11/12
AJO	Córdoba	Blanco		50-60 mm	270,00	-	270,00	-	270,00	-	-
	Córdoba	Morado		50-80 mm	297,04	285,00	296,75	285,00	296,78	-	-
	Córdoba	Spring Blanco		50-60 mm	295,00	-	295,00	-	295,00	-	-
	Córdoba	Spring Violeta		50-60 mm	290,00	-	290,00	-	290,00	-	-
	Cuenca	Morado		45-55 mm	306,00	-	306,00	-	306,00	-	-
BERENJENA	Almería	Alargada		40 mm y +	203,50	-	188,50	-	214,79	-	-
BRÓCOLI	Murcia	-	-	-	100,00	-	100,00	-	100,00	-	-
CALABACÍN	Almería	-		14-21	139,97	-	130,50	-	141,50	-	-
CHAMPIÑÓN	La Rioja	Cerrado		30-65 mm	145,40	-	145,87	-	145,71	-	-
COLIFLOR	La Rioja	-		-	36,36	-	36,36	-	36,36	-	-
	Murcia	-		-	80,00	-	80,00	-	80,00	-	-
HABA	Murcia	Tierna		-	145,00	-	150,00	-	150,00	-	-
JUDÍA VERDE	Almería	Plana		-	165,00	-	130,00	-	165,00	-	-
	Granada	Plana		-	196,00	-	184,00	159,00	160,00	162,00	-
LECHUGA	Almería	Iceberg	I	400 g y más	68,79	78,88	68,73	-	62,25	68,22	-
	Murcia	Iceberg	I	400 g y más	80,00	-	80,00	-	80,00	-	-
	Murcia	Baby	I	-	135,00	-	135,00	-	140,00	-	-
	Murcia	Romana	I	-	95,00	-	95,00	-	95,00	-	-
PEPINO	Almería	Almería		350-500 g	153,00	-	145,00	-	140,00	-	-
PIMIENTO	Almería	Cuadrado Color (rojo o amarillo)	I	700 mm y +	119,09	-	108,00	-	105,00	-	-
	Almería	Cuadrado Verde	I	700 mm y +	103,00	-	93,00	-	82,00	-	-
	Almería	Verde alargado	I	40 mm y +	90,00	-	108,00	-	110,00	-	-
TOMATE	Almería	Redondo	I	57-100 mm	91,00	98,00	91,50	104,00	86,00	-	-
	Almería	Racimo	I	-	-	137,00	134,00	138,00	136,00	-	-
	Almería	Cereza	I	-	-	186,00	178,00	186,00	173,00	-	-
	Granada	Redondo	I	57-100 mm	121,00	-	114,00	103,00	111,00	109,00	-
	Granada	Cereza	I	-	190,00	-	179,00	176,00	180,00	175,00	-
	Murcia	Redondo	I	57-100 mm	89,50	-	92,74	-	93,10	-	-

I-6 PRECIOS EN MERCADOS REPRESENTATIVOS VACUNO Y OVINO

A) BOVINO

1.- PRECIO MEDIO NACIONAL (Euro/100 kg Canal) DE CANALES DE BOVINO PESADO SEGÚN MODELO COMUNITARIO DE CLASIFICACIÓN (R(CE) No 1249/2008 y R(UE) No 148/2014).

CATEGORÍA	CLASE DE CONFORMACIÓN Y DE ESTADO DE ENGRASAMIENTO	Semana 28/11-04/12 2016	Semana 05-11/12 2016	Variación €
Categoría A: Canales de machos jóvenes sin castrar de más de un año y menos de dos años	Muy buena y poco cubierta (U-2)	402,70	402,23	-0,46
	Muy buena y cubierta (U-3)	389,78	395,94	6,16
	Precio medio ponderado	395,47	398,71	3,24
	Buena y poco cubierta (R-2)	378,14	372,87	-5,26
	Buena y cubierta (R-3)	372,00	367,83	-4,17
	Precio medio ponderado	374,68	370,03	-4,65
	Menos buena y poco cubierta(O-2)	346,53	345,66	-0,87
Menos buena y cubierta (O-3)	341,14	342,99	1,85	
Precio medio ponderado	344,60	344,71	0,10	
Categoría D: Canales de hembras que hayan parido	Mediocre y poco cubierta (P-2)	158,06	169,07	11,00
	Mediocre y cubierta (P-3)	227,50	223,88	-3,62
	Precio medio ponderado	163,42	173,29	9,88
	Buena y cubierta (R-3)	248,35	243,42	-4,93
	Buena y grasa (R-4)	261,90	264,15	2,25
	Precio medio ponderado	252,42	249,65	-2,78
	Menos buena y poco cubierta(O-2)	209,23	205,50	-3,73
	Menos buena y cubierta (O-3)	201,33	208,62	7,28
Menos buena y grasa (O-4)	229,14	231,06	1,93	
Precio medio ponderado	208,18	209,94	1,76	
Categoría E: Canales de otras hembras (de 12 meses ó más)	Muy buena y poco cubierta (U-2)	399,43	399,68	0,25
	Muy buena y cubierta (U-3)	387,82	387,30	-0,52
	Precio medio ponderado	390,61	390,28	-0,34
	Buena y poco cubierta (R-2)	387,41	383,65	-3,76
	Buena y cubierta (R-3)	379,64	380,92	1,27
	Buena y grasa (R-4)	390,51	391,36	0,85
	Precio medio ponderado	381,47	382,10	0,63
	Menos buena y poco cubierta(O-2)	342,30	340,80	-1,50
	Menos buena y cubierta (O-3)	346,66	348,25	1,60
Menos buena y grasa (O-4)	335,00	330,00	-5,00	
Precio medio ponderado	346,45	347,18	0,73	
Categoría Z: Canales de animales desde 8 a menos de 12 meses	Muy buena y poco cubierta (U-2)	414,15	423,16	9,01
	Muy buena y cubierta (U-3)	406,07	408,02	1,95
	Precio medio ponderado	409,74	414,90	5,16
	Buena y poco cubierta (R-2)	392,78	382,79	-10,00
	Buena y cubierta (R-3)	384,83	379,00	-5,83
	Precio medio ponderado	386,96	380,01	-6,95
	Menos buena y poco cubierta(O-2)	339,13	332,13	-7,00
Menos buena y cubierta (O-3)	333,49	337,58	4,09	
Precio medio ponderado	337,07	334,12	-2,94	

I-6 PRECIOS EN MERCADOS REPRESENTATIVOS VACUNO Y OVINO

2.-PRECIO MEDIO NACIONAL DEL BOVINO (Euro/100 kg)

BOVINO VIVO	Semana 28/11-04/12 2016	Semana 05-11/12 2016	Variación €
Machos hasta 480 Kg. vivo	224,57	224,96	0,39
Machos de más de 480 kg. vivo	206,73	207,32	0,59
Hembras que hayan parido	92,58	89,78	-2,80
Otras hembras de hasta 380 Kg. vivo	226,78	227,33	0,55
Otras hembras de más de 380 Kg. vivo	218,00	218,68	0,68

3.-PRECIO MEDIO NACIONAL DE OTROS ANIMALES DE LA ESPECIE BOVINA (R(CE) N° 2273/2002).

OTROS BOVINOS	Semana 28/11-04/12 2016	Semana 05-11/12 2016	Variación €
Terneros de ocho días a cuatro semanas			
tipo cruzado	222,50	222,50	0,00
tipo frisón/país	85,00	85,00	0,00
<i>Media ponderada nacional (Euro/Cabeza)</i>	153,75	153,75	0,00
Bovinos ligeros comprendidos entre seis y doce meses			
tipo cruzado	272,70	275,60	2,91
tipo frisón/país	155,18	158,08	2,91
<i>Media ponderada nacional (Euro/100 kg Vivo)</i>	231,56	234,47	2,91

B) CORDEROS

**1.-PRECIOS MEDIOS NACIONALES DE CANALES DE OVINO FRESCAS O REFRIGERADAS R(CE) N° 315/2002
Euro/100 kg Canal**

CORDEROS I y II	Semana 28/11-04/12 2016	Semana 05-11/12 2016	Variación €
Corderos I (12 a 13 kg/canal)	642,61	642,61	0,00
Corderos II (13,1 a 16 kg/canal)	556,76	556,76	0,00
<i>Media ponderada</i>	599,68	599,68	0,00

2.-PRECIOS MEDIOS DE CANALES DE OVINO FRESCAS O REFRIGERADAS EN LOS MERCADOS NACIONALES REPRESENTATIVOS PARA LA C.E.

MERCADO REPRESENTATIVO Cordero 9-19 kg	Semana 28/11-04/12 2016	Semana 05-11/12 2016	Variación €
Escorxador Mercabarna	695,23	696,28	1,04
Mat. Valencia	738,57	738,57	0,00
Mercamadrid	702,64	702,64	0,00
Albacete	655,37	655,37	0,00
Extremadura	615,95	615,95	0,00
Medina del Campo	661,00	661,00	0,00
Talavera de la Reina	637,24	637,24	0,00
Zaragoza	651,52	651,52	0,00
<i>Media ponderada</i>	648,33	648,38	0,05

PRECIOS EN MERCADOS REPRESENTATIVOS - PRODUCTOS GANADEROS

**D-1)-CANAL PORCINO CAPA BLANCA
CLASIFICACIÓN EUROP R(CE) N° 1249/2008**

Euro/100 kg Canal

	Clase S			Clase E			Clase U		
	Semana 28/11-04/12 2016	Semana 05-11/12 2016	Variación €	Semana 28/11-04/12 2016	Semana 05-11/12 2016	Variación €	Semana 28/11-04/12 2016	Semana 05-11/12 2016	Variación €
PRECIO MEDIO NACIONAL	145,34	144,80	-0,54	140,21	140,76	0,55	144,49	144,72	0,23

	Clase R			Clase O			Clase P		
	Semana 28/11-04/12 2016	Semana 05-11/12 2016	Variación €	Semana 28/11-04/12 2016	Semana 05-11/12 2016	Variación €	Semana 28/11-04/12 2016	Semana 05-11/12 2016	Variación €
PRECIO MEDIO NACIONAL	146,86	148,08	1,22	138,14	137,67	-0,47	129,06	128,63	-0,43

D-2)-PORCINO CEBADO

Euros/kg vivo

LONJAS	SELECTO			NORMAL			GRASO		
	Semana 28/11-04/12 2016	Semana 05-11/12 2016	Variación €	Semana 28/11-04/12 2016	Semana 05-11/12 2016	Variación €	Semana 28/11-04/12 2016	Semana 05-11/12 2016	Variación €
Albacete	1,37	1,37	0,00	1,34	1,34	0,00	1,31	1,31	0,00
Barcelona	--	--	--	1,19	1,19	0,00	1,16	1,16	0,00
Huesca	1,15	1,15	0,00	1,13	1,13	0,00	1,11	1,11	0,00
Lleida	1,14	1,14	0,00	1,13	1,13	0,00	1,12	1,12	0,00
Murcia	1,18	1,18	0,00	1,17	1,17	0,00	1,16	1,16	0,00
Pontevedra	1,20	1,20	0,00	1,17	1,19	0,02	1,52	1,52	0,00
Salamanca	1,14	1,14	-0,00	1,12	1,12	0,00	1,28	1,28	0,00
Segovia	1,14	1,14	0,00	1,13	1,13	0,00	1,28	1,28	0,00
Zaragoza	1,17	1,17	0,00	1,13	1,13	0,00	1,12	1,12	0,00

PRECIOS EN MERCADOS REPRESENTATIVOS - PRODUCTOS GANADEROS - PORCINO

**E) - PORCINO PRECOZ
LECHONES, OTRAS CALIDADES.**

Euro/100 Kg vivo

Cerdas de Desvieje	Semana 28/11-04/12 2016	Semana 05-11/12 2016	Variación €
Cerdas de Desvieje	70,70	71,58	0,88
CERDOS CEBADOS			
Categoría U	111,26	111,44	0,17
LECHONES			
Lleida.Base 20kg de peso.	180,00	190,00	10,00
Segovia.Base 20kg de peso.	225,00	225,00	0,00
Media nacional. Calidad Normal. Base 20 kg de peso	195,65	203,47	7,82

F) - TRONCO IBÉRICO

Euro/100 Kg vivo

TOSTONES	Semana 28/11-04/12 2016	Semana 05-11/12 2016	Variación €
De 5 a 9 kilos	346,15	372,18	26,03
De 9 a 12 kilos	405,42	475,02	69,60
LECHONES			
Lechón Ibérico Cruzado Base 23 kg	323,66	328,69	5,03
MARRANOS			
Marranos Ibéricos de 35 a 60 kg	--	--	--
PRIMALES			
Primals Ibéricos de 60 a 100 kg	--	--	--
CERDO CEBADO			
Cerdo Cebado (Intensivo)	199,14	199,18	0,05
Cerdo Cebado de Campo (Extensivo)	214,85	214,93	0,08
Cerdo Cebado de Bellota 100% Ibérico	296,24	298,35	2,11
DESVIEJE			
Reproductores de desvieje	108,70	108,70	0,00
REPRODUCTORES			
Reproductores >6 meses	341,78	341,78	0,00
CASTRONAS			
Castronas	95,65	95,65	0,00

Denominaciones de acuerdo con la Norma de Calidad (RD 4/2014)

PRECIOS DE MERCADO. PAÍSES MIEMBROS UE

Semana 48 (del 28 de noviembre al 4 de diciembre). Año 2016

**1.- PRECIO MEDIO NACIONAL (EUROS\100 kg CANAL) DE CANALES DE BOVINO PESADO
SEGÚN MODELO COMUNITARIO DE CLASIFICACIÓN (R(CE) No 1249/2008 y R(UE) No 148/2014)
(Euros/100 kg)**

CATEGORIA	CLASE DE CONFORMACIÓN Y DE ESTADO DE ENGRASAMIENTO	Alemania (DE)	Irlanda (IE)	España (ES)	Francia (FR)	Italia (IT)	Polonia (PL)	Portugal (PT)	Reino Unido (UK)	UE-28	% España / UE
Categoría A: Canales de machos jóvenes sin castrar de mas de 12 y menos 24 meses	Muy buena y poco cubierta (U-2)	396,0	367,4	402,7	401,0	415,9	324,5	389,2	411,1	400,6	0,5
	Muy buena y cubierta (U-3)	392,5	368,2	389,8	384,0	402,7	326,6	384,6	411,2	388,7	0,3
	Buena y poco cubierta (R-2)	389,3	357,5	378,1	369,0	366,0	313,6	372,3	399,3	371,4	1,8
	Buena y cubierta (R-3)	385,8	358,2	372,0	366,0	404,0	317,4	373,7	402,8	373,4	-0,4
	Menos buena y poco cubierta (O-2)	340,1	341,4	346,5	302,0	298,2	299,4	336,0	355,7	327,8	5,7
	Menos buena y cubierta (O-3)	346,2	345,2	341,1	295,0	310,2	307,2	361,5	365,3	334,7	1,9
	Categoría A	377,9	358,1	377,7	366,8	403,9	308,3	370,2	387,7	370,3	2,0
Categoría D: Hembras paridas	Buena y cubierta (R-3)	291,9	308,2	248,4	369,0	293,3	257,2	243,7	301,1	332,2	-25,2
	Buena y grasa (R-4)	292,4	307,6	261,9	345,0	301,1	258,5	231,5	296,7	294,2	-11,0
	Menos buena y poco cubierta (O-2)	256,2	278,7	209,2	308,0	222,2	233,7	208,1	259,3	241,3	-13,3
	Menos buena y cubierta (O-3)	260,6	285,3	201,3	295,0	254,9	242,0	211,1	272,9	261,8	-23,1
	Menos buena y grasa (O-4)	266,8	286,2	229,1	279,0	261,8	244,8	218,3	273,9	267,4	-14,3
	Mediocre y poco cubierta (P-2)	200,8	254,1	158,1	230,0	202,5	206,2	189,0	222,5	211,7	-25,3
	Mediocre y cubierta (P-3)	209,6	273,6	227,5	255,0	228,4	205,3	195,1	240,4	248,2	-8,4
	Categoría D	253,1	281,3	210,7	301,9	223,9	234,7	203,4	264,0	261,5	-19,4
Categoría E: Hembras de más de 12 meses	Muy buena y poco cubierta (U-2)	376,4	382,6	399,4	441,0	431,4	303,4	394,2	431,8	418,2	-4,5
	Muy buena y cubierta (U-3)	365,1	386,5	387,8	446,0	454,9	305,1	389,6	433,2	416,5	-6,9
	Buena y poco cubierta (R-2)	366,3	366,2	387,4	371,0	405,7	294,3	385,8	415,8	368,6	5,1
	Buena y cubierta (R-3)	360,6	373,9	379,6	382,0	405,7	299,1	372,2	424,4	377,2	0,7
	Buena y grasa (R-4)	352,6	373,5	390,5	359,0	385,1	295,6	381,0	424,4	397,9	-1,9
	Menos buena y poco cubierta (O-2)	271,1	340,3	342,3	293,0	276,8	269,4	364,8	375,8	294,0	16,4
	Menos buena y cubierta (O-3)	272,6	359,5	346,7	312,0	264,3	276,8	349,3	396,1	321,2	7,9
	Menos buena y grasa (O-4)	276,9	360,1	335,0	304,0	296,9	277,6		408,2	371,4	-9,8
	Categoría E	334,2	369,7	382,6	398,0	434,7	283,3	375,8	417,8	377,9	1,2
Categoría Z: Canales de machos y hembras de más de 8 y menos de 12 meses	Muy buena y poco cubierta (U-2)			414,1		503,2		393,5		431,4	-4,0
	Muy buena y cubierta (U-3)			406,1		419,5		388,9		405,8	0,1
	Buena y poco cubierta (R-2)			392,8		438,5	317,2	364,8		392,2	0,2
	Buena y cubierta (R-3)			384,8			316,1	378,1		385,1	-0,1
	Menos buena y poco cubierta (O-2)	320,9	362,1	339,1		467,6	286,2	331,2		348,6	-2,7
	Menos buena y cubierta (O-3)			333,5			286,6	359,9		340,5	-2,0
	Categoría Z	320,9	362,1	369,0		484,9	293,2	350,3		371,8	-0,7

**2.- PRECIO MEDIO NACIONAL DE ANIMALES VIVOS DE LA ESPECIE BOVINA EN MERCADOS REPRESENTATIVOS
(R(UE) N° 807/2013.)**

CATEGORIA	Alemania (DE)	Irlanda (IE)	España (ES)	Francia (FR)	Italia (IT)	Polonia (PL)	Reino Unido (UK)	UE-28	% España / UE
Bovinos de mas de 6 y menos de 12 meses (Euros/100 kg vivo) (Media ponderada Frison y Cruzado)	179,00	213,00	231,56	244,00	269,00	231,82	192,25	222,42	4,11
Terneros de 8 días a 4 semanas (Euros/cabeza):									
. FRISON/PAIS	77,65	118,82	85,00	42,00	105,42	118,17	54,58	77,83	9,21
. CRUZADO	156,00	259,51	222,50	159,00	242,83	146,27	225,69	195,22	13,97

PRECIOS DE MERCADO. PAÍSES MIEMBROS UE
Semana 48 (del 28 de noviembre al 4 de diciembre). Año 2016

B) OVINO

PRECIO MEDIO NACIONAL DE CANALES DE OVINO EN MERCADOS REPRESENTATIVOS (R(CE) No 315/2002)
(EUROS\100 kg CANAL)

CATEGORIA	Bélgica (BE)	Alemania (DE)	España (ES)	Francia (FR)	Irlanda (IE)	Italia (IT)	Holanda (NL)	Polonia (PL)	Portugal (PT)	Reino Unido (UK)	UE-28	% España / UE
Canales de Corderos Pesados (>13 kg)	480,90	539,61	556,76	644,00	430,30		493,30	332,93		457,20	479,69	16,07
Canales de Corderos Ligeros (<13 kg)			788,76			571,32			512,00		612,07	28,87

C) PORCINO

PRECIO MEDIO NACIONAL DE LA ESPECIE PORCINA, SEGÚN MODELO COMUNITARIO DE CLASIFICACIÓN (R(CE) No 1249/2008 y R(UE) No 148/2014)
(EUROS\100 kg CANAL)

CATEGORIA	Bélgica (BE)	Alemania (DE)	España (ES)	Francia (FR)	Irlanda (IE)	Italia (IT)	Holanda (NL)	Polonia (PL)	Portugal (PT)	Reino Unido (UK)	UE-28	% España / UE
Porcino. Clase S (>60% magro)	146,00	166,44	####	150,00	155,81		140,30	152,53	156,00	179,10	152,74	-4,84
Porcino. Clase E (60-55% magro)	137,00	161,37	####	142,00	154,82	177,86	139,16	151,38	157,00	176,42	153,45	-8,63
Porcino. Clase R (50-45% magro)			####			199,86				142,42	197,11	-25,49
Lechones (Euros/unidad)	48,00	52,90	39,13	39,00		66,11	39,00	39,98	40,00	62,68	45,86	-14,67

D) POLLOS Y HUEVOS

PRECIO MEDIO NACIONAL DE CANALES DE POLLOS (65% RENDIMIENTO), Y DE HUEVOS, MEDIA DE LAS CLASES L Y M
SEGÚN MODELO COMUNITARIO DE CLASIFICACIÓN (R(CE) N° 546/2003)

CATEGORIA	Bélgica (BE)	Alemania (DE)	España (ES)	Francia (FR)	Irlanda (IE)	Italia (IT)	Holanda (NL)	Polonia (PL)	Portugal (PT)	Reino Unido (UK)	UE-28	% España / UE
Pollos. 65% de rendimiento (Euros/100kg canal)	154,00	267,00	152,70	230,00	96,92	205,00	171,00	99,87	122,00	152,91	174,25	-12,37
Huevos. Media Clases L y M (Euros/100 kg)	111,68	125,17	104,56	135,85	137,24	152,78	112,00	138,35	126,98	108,18	127,34	-17,89



GOBIERNO
DE ESPAÑA

MINISTERIO
DE AGRICULTURA Y PESCA,
ALIMENTACIÓN Y MEDIO AMBIENTE