



13 de enero 2016

---

**Índice:**

---

**1. Precios Medios Nacionales, comentarios y gráficos**

**2. Precios en Mercados Representativos UE (nacionales)**

- 2.1 Cereales
- 2.2 Vinos de mesa
- 2.3 Aceites y Semillas
- 2.4 Frutas y Hortalizas
- 2.5 Vacuno
- 2.6 Ovino
- 2.7 Porcino

**3. Precios en Mercados Representativos UE (semana anterior)**



GOBIERNO  
DE ESPAÑA

MINISTERIO  
DE AGRICULTURA, ALIMENTACIÓN  
Y MEDIO AMBIENTE

## **SECRETARÍA GENERAL TÉCNICA**

Subdirección General de Estadística

[sgestadi@magrama.es](mailto:sgestadi@magrama.es)

<http://www.magrama.gob.es/es/estadistica/temas/default.aspx>

Publicación elaborada por la  
Secretaría General Técnica  
Subdirección General de Estadística



**MINISTERIO DE AGRICULTURA, ALIMENTACIÓN Y MEDIO AMBIENTE**

### **Edita**

© Ministerio de Agricultura, Alimentación y Medio Ambiente  
Secretaría General Técnica  
Centro de Publicaciones  
Catálogo de Publicaciones de la Administración General del Estado:  
<http://publicacionesoficiales.boe.es/>

N.I.P.O.: 280-15-017-3

Se permite la utilización, copia o reproducción de los datos de este Boletín siempre que se cite expresamente su procedencia

## PRECIOS MEDIOS NACIONALES AGRÍCOLAS

| PRODUCTOS AGRÍCOLAS<br>(especificaciones)  |                                                 | Semana 52<br>28/12-03/01 | Semana 01<br>04-10/01 | Variación<br>semanal<br>euros | Variación<br>semanal<br>% |
|--------------------------------------------|-------------------------------------------------|--------------------------|-----------------------|-------------------------------|---------------------------|
| <b>CEREALES, alfalfa y pisa de girasol</b> |                                                 |                          |                       |                               |                           |
| (1)                                        | Trigo blando panificable (€/t)                  | 182,60                   | 181,17                | -1,43                         | -0,78                     |
| (1)                                        | Cebada pienso (€/t)                             | 177,13                   | 175,94                | -1,19                         | -0,67                     |
| (1)                                        | Maíz grano (€/t)                                | 175,04                   | 174,22                | -0,82                         | -0,47                     |
| (4)                                        | Arroz cáscara (€/t)                             | 269,25                   | 270,88                | 1,63                          | 0,61                      |
| (1)                                        | Alfalfa (€/t)                                   | 164,88                   | 164,36                | -0,52                         | -0,32                     |
| (1)                                        | Pisa de girasol (€/t)                           | 390,53                   | 390,30                | -0,23                         | -0,06                     |
| <b>VINOS (sin Indicación Geográfica)</b>   |                                                 |                          |                       |                               |                           |
| (2)                                        | Vino blanco (€/hgdo)                            | 2,24                     | 2,24                  | 0,00                          | 0,00                      |
| (2)                                        | Vino tinto, 12 puntos de color (€/hgdo)         | 2,92                     | 2,82                  | -0,10                         | -3,42                     |
| <b>ACEITES VEGETALES</b>                   |                                                 |                          |                       |                               |                           |
| (3)                                        | Aceite de oliva virgen, de 0,8° a 2° (€/100 kg) | 310,92                   | 315,74                | 4,82                          | 1,55                      |
| (3)                                        | Aceite de oliva lampante, más de 2° (€/100 kg)  | 300,65                   | 303,17                | 2,52                          | 0,84                      |
| (3)                                        | Aceite de orujo crudo (€/100 kg)                | 87,58                    | 93,75                 | 6,17                          | 7,04                      |
| (3)                                        | Aceite girasol refinado (€/100 kg)              | 86,92                    | 85,90                 | -1,02                         | -1,17                     |
| <b>FRUTAS</b>                              |                                                 |                          |                       |                               |                           |
| (4)                                        | Clementina (€/100 k.)                           | 27,03                    | 27,84                 | 0,81                          | 3,01                      |
| (4)                                        | Limón (€/100 kg)                                | 54,23                    | 54,52                 | 0,29                          | 0,54                      |
| (4)                                        | Naranja (€/100 kg)                              | 18,40                    | 17,89                 | -0,51                         | -2,75                     |
| (4)                                        | Manzana Golden (€/100 kg)                       | 42,73                    | 41,81                 | -0,93                         | -2,17                     |
| (4)                                        | Pera Blanquilla (€/100 kg)                      | 58,56                    | 58,56                 | 0,00                          | 0,00                      |
| (4)                                        | Plátano (€/100kg)                               | 31,85                    | 31,15                 | -0,70                         | -2,20                     |
| <b>HORTALIZAS</b>                          |                                                 |                          |                       |                               |                           |
| (4)                                        | Acelga (€/100kg)                                | 38,04                    | 35,82                 | -2,22                         | -5,83                     |
| (4)                                        | Alcachofa (€/100kg)                             | 55,83                    | 47,16                 | -8,67                         | -15,54                    |
| (4)                                        | Cebolla (€/100kg)                               | 29,06                    | 29,65                 | 0,60                          | 2,05                      |
| (4)                                        | Coliflor (€/100 kg)                             | 23,46                    | 27,57                 | 4,11                          | 17,53                     |
| (4)                                        | Judía verde tipo plana (€/100 kg)               | 217,55                   | 216,44                | -1,11                         | -0,51                     |
| (4)                                        | Lechuga Romana (€/100 kg)                       | 15,47                    | 10,89                 | -4,58                         | -29,61                    |
| (4)                                        | Pimiento verde tipo italiano (€/100 kg)         | 50,31                    | 53,96                 | 3,65                          | 7,26                      |
| (4)                                        | Tomate liso (€/100 kg)                          | 45,27                    | 39,50                 | -5,77                         | -12,75                    |
| (4)                                        | Patata (€/100 kg)                               | 22,20                    | 19,34                 | -2,86                         | -12,86                    |

Posición comercial:

(1) Entrada industria; (2) Salida bodega; (3) Salida almazara; (4) Granel: sobre árbol, finca, almacén, agricultor, alhóndiga, lonja

- **CEREALES (▼):** Continúa el descenso ligero pero generalizado de los precios medios de los cereales grano, excepto del arroz cáscara, que sube un (0,61%). Trigo blando panificable (-0,78%), Cebada pienso (-0,67%) y maíz grano (-0,47%).
- **VINOS SIN DOP/IGP (▼):** Descenso del precio medio del vino tinto (-3,42%) y mantenimiento del precio medio del vino blanco.
- **ACEITES VEGETALES (▲):** Nuevo incremento de los precios medios de los aceites de oliva. Aceite de oliva virgen (1,55%), aceite de oliva lampante (0,84%) y significativo ascenso del aceite de orujo crudo (7,04%). El precio medio del aceite de girasol refinado cae un (-1,17%).
- **CITRICOS (=):** Estabilidad relativa en las cotizaciones en origen de los cítricos, pudiéndose destacar el ligero incremento del precio de la clementina (3,01%) o el suave descenso del de las naranjas tipo Navel (-2,75%).
- **FRUTAS DE PEPITA (=):** Los bajos niveles de producto almacenado a principio de campaña permiten mantener el nivel de los precios de la fruta de pepita pese al incremento de la oferta foránea y al adelanto de otras producciones frutícolas: pera Blanquilla (0,00%) y manzana Golden (-2,17%).
- **HORTALIZAS:** Como viene siendo habitual en las últimas semanas, tendencias dispares en los precios de las distintas producciones hortícolas. Reseñables los incrementos en coliflor (17,53%) y pimiento verde tipo italiano (7,26%) así como los descensos en las cotizaciones de la lechuga romana (-29,61%), la alcachofa (-15,54%) o el tomate redondo liso (-12,75%). Baja la patata (-12,86%).

# PRECIOS MEDIOS NACIONALES AGRÍCOLAS

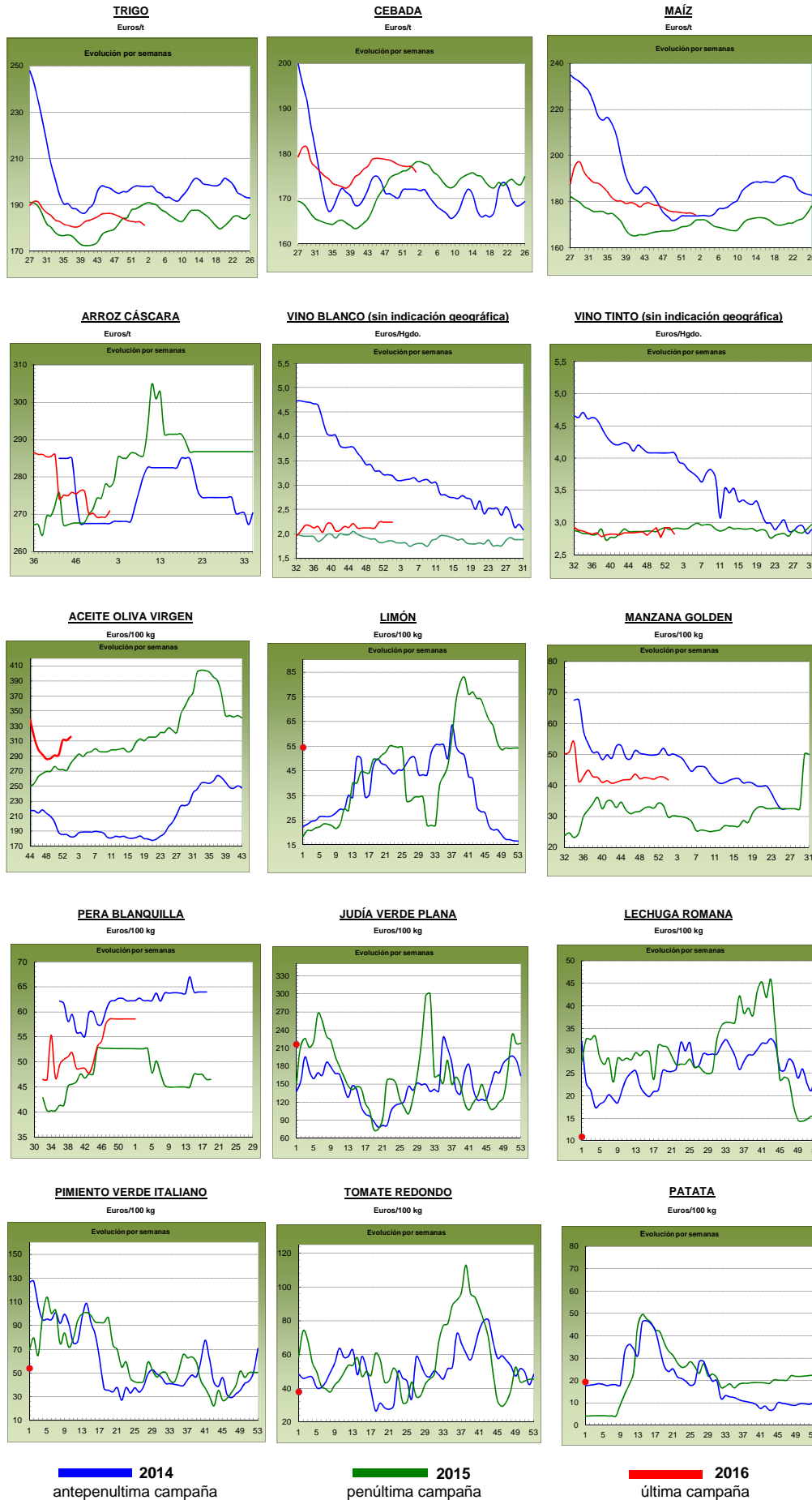

## PRECIOS MEDIOS NACIONALES GANADEROS

| PRODUCTOS GANADEROS<br>(especificaciones) |                                                              | Semana 52<br>28/12-3/01                   | Semana 01<br>4-10/01 | Variación<br>semanal<br>euros | Variación<br>semanal<br>% |
|-------------------------------------------|--------------------------------------------------------------|-------------------------------------------|----------------------|-------------------------------|---------------------------|
| <b>VACUNO</b>                             |                                                              |                                           |                      |                               |                           |
| (5)                                       | Ternera, 180-300 kilos (€/100 kg canal)                      | 380,86                                    | 380,93               | 0,07                          | 0,02                      |
| (5)                                       | Machos de 12 a 24 meses (Clase R) (€/100 kg canal)           | 369,01                                    | 369,83               | 0,82                          | 0,22                      |
| (5)                                       | Animales de 8 a 12 meses (Clase R) (€/100 kg canal)          | 391,85                                    | 385,42               | -6,43                         | -1,64                     |
| (5)                                       | Bovino vivo, conjunto categorías (€/100 kg vivo)             | 194,33                                    | 194,89               | 0,56                          | 0,29                      |
| <b>CORDERO</b>                            |                                                              |                                           |                      |                               |                           |
| (5)                                       | Corderos 9-19 kilos (€/100 kg canal)                         | 628,79                                    | 629,18               | 0,39                          | 0,06                      |
| (5)                                       | Corderos 12-16 kilos (€/100 kg canal)                        | 556,44                                    | 556,29               | -0,15                         | -0,03                     |
| <b>PORCINO</b>                            |                                                              |                                           |                      |                               |                           |
| (5)                                       | Porcino >60% magro (Clase S) (€/100 kg canal)                | 120,95                                    | 120,07               | -0,88                         | -0,73                     |
| (5)                                       | Porcino 60-55% magro (Clase E) (€/100 kg canal)              | 118,28                                    | 116,66               | -1,62                         | -1,37                     |
| (5)                                       | Porcino 55-50% magro (Clase U) (€/100 kg canal)              | 120,92                                    | 120,45               | -0,47                         | -0,39                     |
| (5)                                       | Porcino 50-45% magro (Clase R) (€/100 kg canal)              | 119,88                                    | 120,33               | 0,45                          | 0,38                      |
| (5)                                       | Lechon 20 kg (€/unidad)                                      | 28,33                                     | 28,57                | 0,24                          | 0,85                      |
| <b>POLLO</b>                              |                                                              |                                           |                      |                               |                           |
| (6)                                       | Pollo, media de canales del 83% y 65% rdto. (€/100 kg canal) | 161,25                                    | 158,86               | -2,39                         | -1,48                     |
| (6)                                       | Pollo P10 (83% rdto.) (€/100 kg canal)                       | 156,48                                    | 156,36               | -0,12                         | -0,08                     |
| (6)                                       | Pollo P90 (65% rdto.) (€/100 kg canal)                       | 161,81                                    | 159,15               | -2,66                         | -1,64                     |
| <b>HUEVOS</b>                             |                                                              |                                           |                      |                               |                           |
| (7)                                       | Huevos, media Clase L y M (€/100 kg)                         | 94,23                                     | 87,31                | -6,92                         | -7,34                     |
| (7)                                       | Huevos - Clase L (€/docena)                                  | 0,76                                      | 0,71                 | -0,05                         | -6,58                     |
| (7)                                       | Huevos - Clase M (€/docena)                                  | 0,66                                      | 0,61                 | -0,05                         | -7,58                     |
| <b>CONEJO</b>                             |                                                              |                                           |                      |                               |                           |
| (8)                                       | Conejo 1,8-2,2 kilo, vivo (€/100 kg)                         | 164,69                                    | 163,67               | -1,02                         | -0,62                     |
| <b>LECHE Y PRODUCTOS LÁCTEOS</b>          |                                                              |                                           |                      |                               |                           |
| (10)                                      | Suero de leche en polvo (€/100 kg)                           | 52,77                                     | 56,37                | 3,60                          | 6,82                      |
| (9)                                       | Leche de vaca (€/100 litros). Fuente: FEGA                   | Precio noviembre 2015: 31,00 €/100 litros |                      |                               |                           |
| <b>MIEL</b>                               |                                                              |                                           |                      |                               |                           |
| (11)                                      | Miel multifloral a granel (€/100 kg)                         | Precio noviembre 2015: 349,96 €/100 kg    |                      |                               |                           |

### Posición comercial:

- (5) Entrada matadero; (6) Salida muelle matadero; (7) Salida muelle centro de embalaje; (8) Salida granja; (9) Precio pagado al ganadero  
 (10) Precio franco fábrica sin impuestos ni costes; (11) Venta a la industria o mayorista

### COMENTARIOS DE MERCADO

- **VACUNO**: El aumento de ventas al consumo en España de este tipo de carne, ha permitido que los precios subieran ligeramente en las **canales de vacuno** (0,02% en las canales de ternera y 0,22% en las de los machos 12-24 meses), excepto en las de los animales 8-12 meses, que registran bajadas del (-1,64%) debido al alto precio que había registrado en semanas anteriores. En cuanto a los **animales para vida**, sus cotizaciones se incrementaron el 0,29% semanal, debido a un buen nivel exportador.
- **CORDERO** (=): Repetición de precios en las canales de cordero (0,06% en las de los corderos 9-19 kilos y -0,03% en las de los corderos 12-16 kilos). Se inicia el año 2016 con precios un (-10,90%) por debajo de los registrados en la primera semana de 2015, aunque muy próximos a los registrados en la primera semana de 2014 y de 2013 (2,56% y -0,33%, respectivamente). La salida de canales hacia el exterior también ha sido activa, lo que ha influido en esta evolución de precios.
- **PORCINO** (▼): Bajada del (-0,53%, de media) en el precio de las **canales de porcino de capa blanca**. El 4 de enero se abrió el almacenamiento privado en la UE, lo que ha ayudado a que los precios no bajasen más. El precio de los **lechones base 20 kg** (▲) suben un 0,85%, aunque la nota predominante en esta semana ha sido la incertidumbre y la falta de operaciones a espera de lo que pueda ocurrir con el porcino de cebo.
- **POLLOS** (▼): Descenso semanal del (-1,48%) en el precio de la canal de pollo, con una demanda que ha bajado y una oferta que se mantuvo respecto a la semana previa.
- **HUEVOS** (▼): Desde mediados del mes de agosto del año 2015, los precios de los huevos mantienen una tendencia claramente descendente, anotando en esta primera semana de enero de 2016 bajadas del (-6,58%) en los huevos de la Clase L y del (-7,58%) en los de la Clase M.
- **CONEJO** (=): Estabilidad en el precio del conejo vivo de granja, con una leve variación del (-0,62%), ajustándose la oferta a la poca demanda de este tipo de carne.
- **PRODUCTOS LÁCTEOS** (▲): El precio del **suero de leche en polvo** subió en la primera semana de enero el 6,82%.

# PRECIOS MEDIOS NACIONALES GANADEROS

## VACUNO VIVO

Euro/100 kg vivo

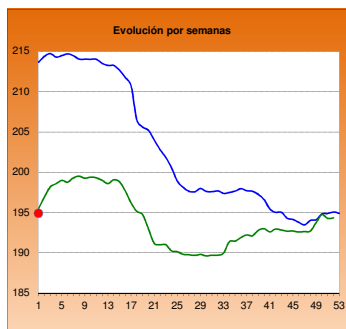

## MACHOS 12-24 MESES (Clase R)

Euro/100 kg canal

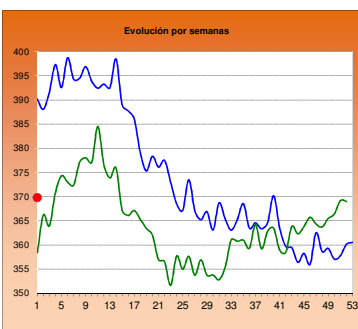

## TERNERAS (Conjunto de Clases)

Euro/100 kg canal

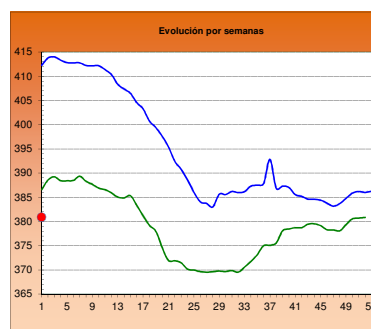

## ANIMALES DE 8-12 MESES (Clase R)

Euro/100 kg canal

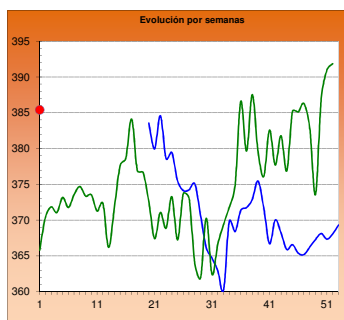

## CORDERO 12-16 kilos

Euro/100 kg canal

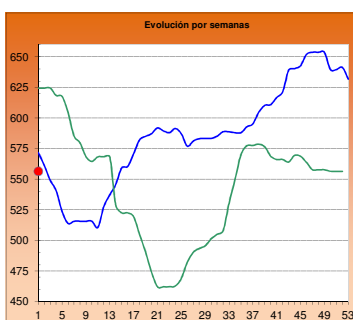

## CORDERO 9-19 kilos

Euro/100 kg canal

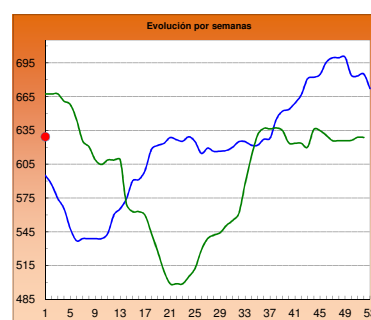

## PORCINO >60% magro (Clase S)

Euro/100 kg canal

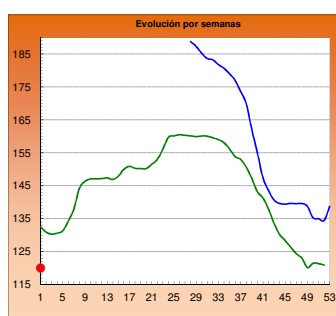

## PORCINO 60-55% magro (Clase E)

Euro/100 kg canal

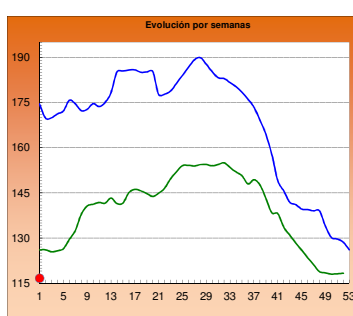

## LECHONES Base 20 kg

Euro/unidad

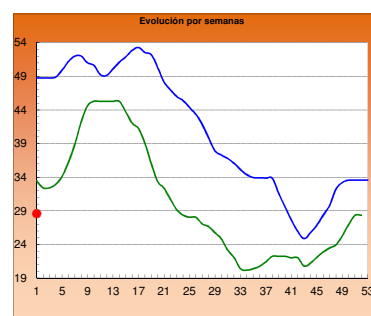

## POLLO Canales del 83% y 65% rdto.

Euro/100 kg canal

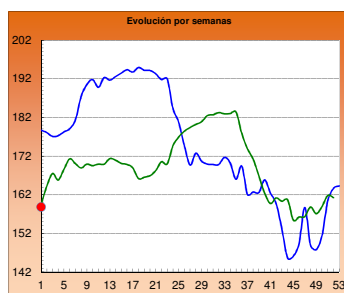

## POLLO P90

Euro/100 kg canal

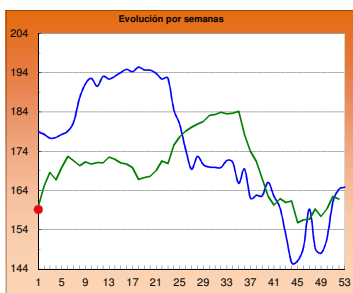

## POLLO P10

Euro/100 kg canal

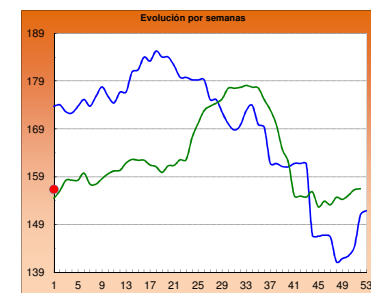

## HUEVOS Clase L

Euro/ 100 kg canal

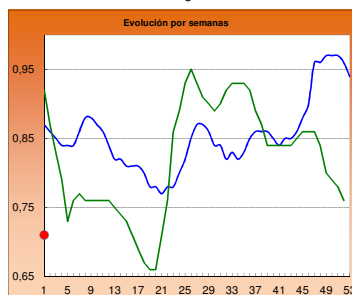

## HUEVOS Clase M

Euro/ Docena

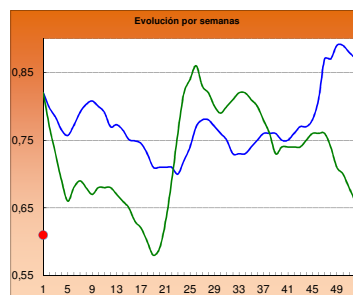

## CONEJO VIVO

Euro/100 kg vivo

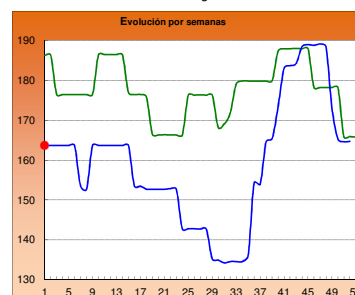

2014

2015

2016

**I-2 PRECIOS EN MERCADOS REPRESENTATIVOS - CEREAL**

Precios en Euro/Tonelada

**REGLAMENTO (UE) N° 1272/2009 DE LA COMISION. Artículo 56, apartado 3.**

**Precios de comercio al por mayor. Mercancia nacional y/o importada, sobre vehículo**

| <b>PRODUCTO</b>                 | <b>MERCADO REPRESENTATIVO</b> | Semana<br>28/12-03/01<br>2015/16 | Semana<br>04-10/01<br>2016 | <b>Variación<br/>€</b> |
|---------------------------------|-------------------------------|----------------------------------|----------------------------|------------------------|
| <b>Trigo Blando Panificable</b> | Álava                         | 182,00                           | 180,00                     | -2,00                  |
|                                 | Albacete                      | 188,00                           | 184,00                     | -4,00                  |
|                                 | Ávila                         | 180,00                           | 180,00                     | 0,00                   |
|                                 | Badajoz                       | 189,00                           | 189,00                     | 0,00                   |
|                                 | Barcelona                     | 191,00                           | 190,00                     | -1,00                  |
|                                 | Burgos                        | 174,30                           | 174,10                     | -0,20                  |
|                                 | Cádiz                         | 190,00                           | 190,00                     | 0,00                   |
|                                 | Ciudad Real                   | 187,00                           | 186,00                     | -1,00                  |
|                                 | Córdoba                       | 195,00                           | 195,00                     | 0,00                   |
|                                 | La Coruña                     | 188,00                           | 182,00                     | -6,00                  |
|                                 | Cuenca                        | 188,00                           | 186,00                     | -2,00                  |
|                                 | Gerona                        | 191,00                           | 190,00                     | -1,00                  |
|                                 | Guadalajara                   | 186,00                           | 184,00                     | -2,00                  |
|                                 | Huesca                        | 183,00                           | 180,00                     | -3,00                  |
|                                 | León                          | 184,00                           | 182,00                     | -2,00                  |
|                                 | Lérida                        | 180,00                           | 175,00                     | -5,00                  |
|                                 | La Rioja                      | 180,00                           | 180,00                     | 0,00                   |
|                                 | Madrid                        | 186,00                           | 184,00                     | -2,00                  |
|                                 | Navarra                       | 185,00                           | 183,00                     | -2,00                  |
|                                 | Orense                        | 189,00                           | 187,00                     | -2,00                  |
|                                 | Palencia                      | 180,00                           | 180,00                     | 0,00                   |
|                                 | Salamanca                     | 182,00                           | 181,80                     | -0,20                  |
|                                 | Segovia                       | 181,00                           | 181,00                     | 0,00                   |
|                                 | Sevilla                       | 190,00                           | 190,00                     | 0,00                   |
|                                 | Soria                         | 185,60                           | 180,00                     | -5,60                  |
|                                 | Tarragona                     | 178,00                           | 177,00                     | -1,00                  |
|                                 | Teruel                        | 185,00                           | 184,00                     | -1,00                  |
| Toledo                          | 190,00                        | 190,00                           | 0,00                       |                        |
| Valencia                        | 190,00                        | 190,00                           | 0,00                       |                        |
| Valladolid                      | 179,80                        | 178,20                           | -1,60                      |                        |
| Zamora                          | 181,80                        | 179,80                           | -2,00                      |                        |
| Zaragoza                        | 185,00                        | 184,00                           | -1,00                      |                        |
| <b>Trigo Duro</b>               | Cádiz                         | 255,00                           | 255,00                     | 0,00                   |
|                                 | Córdoba                       | 260,00                           | 260,00                     | 0,00                   |
|                                 | Huelva                        | 255,00                           | 255,00                     | 0,00                   |
|                                 | Sevilla                       | 255,00                           | 255,00                     | 0,00                   |

**I-2 PRECIOS EN MERCADOS REPRESENTATIVOS - CEREAL**

Precios en Euro/Tonelada

**REGLAMENTO (UE) N° 1272/2009 DE LA COMISION. Artículo 56, apartado 3.**

**Precios de comercio al por mayor. Mercancía nacional y/o importada, sobre vehículo**

| <b>PRODUCTO</b>      | <b>MERCADO REPRESENTATIVO</b> | Semana<br>28/12-03/01<br>2015/16 | Semana<br>04-10/01<br>2016 | <b>Variación<br/>€</b> |
|----------------------|-------------------------------|----------------------------------|----------------------------|------------------------|
| <b>Cebada Pienso</b> | Albacete                      | 174,00                           | 172,40                     | -1,60                  |
|                      | Ávila                         | 179,00                           | 179,00                     | 0,00                   |
|                      | Barcelona                     | 179,00                           | 177,00                     | -2,00                  |
|                      | Burgos                        | 171,90                           | 171,80                     | -0,10                  |
|                      | Cádiz                         | 193,00                           | 193,00                     | 0,00                   |
|                      | Ciudad Real                   | 177,00                           | 176,00                     | -1,00                  |
|                      | Córdoba                       | 180,00                           | 180,00                     | 0,00                   |
|                      | La Coruña                     | 179,00                           | 174,00                     | -5,00                  |
|                      | Cuenca                        | 176,00                           | 175,00                     | -1,00                  |
|                      | Gerona                        | 179,00                           | 177,00                     | -2,00                  |
|                      | Granada                       | 180,00                           | 180,00                     | 0,00                   |
|                      | Guadalajara                   | 176,40                           | 175,60                     | -0,80                  |
|                      | Huelva                        | 194,00                           | 194,00                     | 0,00                   |
|                      | Huesca                        | 173,00                           | 170,00                     | -3,00                  |
|                      | León                          | 182,00                           | 180,00                     | -2,00                  |
|                      | Lérida                        | 176,00                           | 172,00                     | -4,00                  |
|                      | Murcia                        | 183,00                           | 182,00                     | -1,00                  |
|                      | Navarra                       | 178,00                           | 177,00                     | -1,00                  |
|                      | Orense                        | 186,00                           | 182,00                     | -4,00                  |
|                      | Asturias                      | 186,00                           | 184,00                     | -2,00                  |
|                      | Palencia                      | 175,00                           | 175,00                     | 0,00                   |
|                      | Salamanca                     | 183,00                           | 182,00                     | -1,00                  |
|                      | Segovia                       | 176,00                           | 176,00                     | 0,00                   |
| Soria                | 176,40                        | 174,00                           | -2,40                      |                        |
| Teruel               | 175,00                        | 173,00                           | -2,00                      |                        |
| Toledo               | 180,00                        | 179,00                           | -1,00                      |                        |
| Valladolid           | 178,40                        | 176,60                           | -1,80                      |                        |
| Zamora               | 182,00                        | 180,00                           | -2,00                      |                        |
| Zaragoza             | 175,00                        | 173,00                           | -2,00                      |                        |
| <b>Cebada Malta</b>  | Albacete                      | 190,00                           | 190,00                     | 0,00                   |
|                      | Burgos                        | 186,00                           | 186,00                     | 0,00                   |
|                      | Cuenca                        | 191,00                           | 191,00                     | 0,00                   |
|                      | Huesca                        | 185,00                           | 184,00                     | -1,00                  |
|                      | La Rioja                      | 185,00                           | 185,00                     | 0,00                   |
|                      | Navarra                       | 182,00                           | 182,00                     | 0,00                   |
|                      | Valencia                      | 183,00                           | 183,00                     | 0,00                   |



|                                                         |
|---------------------------------------------------------|
| <b>I-2 PRECIOS EN MERCADOS REPRESENTATIVOS - CEREAL</b> |
|---------------------------------------------------------|

Precios en Euro/Tonelada

**REGLAMENTO (UE) N° 1272/2009 DE LA COMISION. Artículo 56, apartado 3.**

**Maíz grano, precios de comercio al por mayor. Mercancia nacional y/o importada, sobre vehículo**

**Arroz cáscara, arroz blanco precios salida almacén agricultor**

| PRODUCTO                 | MERCADO REPRESENTATIVO | Semana<br>28/12-03/01<br>2015/16 | Semana<br>04-10/01<br>2016 | Variación<br>€ |
|--------------------------|------------------------|----------------------------------|----------------------------|----------------|
| Maíz Grano               | Albacete               | 175,40                           | 173,60                     | -1,80          |
|                          | Badajoz                | 180,00                           | 180,00                     | 0,00           |
|                          | Barcelona              | 177,00                           | 177,00                     | 0,00           |
|                          | Cáceres                | 180,00                           | 180,00                     | 0,00           |
|                          | Ciudad Real            | 183,00                           | 182,00                     | -1,00          |
|                          | Córdoba                | 176,00                           | 176,00                     | 0,00           |
|                          | La Coruña              | 177,00                           | 172,00                     | -5,00          |
|                          | Gerona                 | 177,00                           | 177,00                     | 0,00           |
|                          | Guadalajara            | 180,00                           | 182,00                     | 2,00           |
|                          | Huelva                 | 185,00                           | 185,00                     | 0,00           |
|                          | Huesca                 | 172,00                           | 170,00                     | -2,00          |
|                          | León                   | 168,00                           | 168,00                     | 0,00           |
|                          | Lérida                 | 170,00                           | 168,00                     | -2,00          |
|                          | Madrid                 | 180,00                           | 182,00                     | 2,00           |
|                          | Murcia                 | 169,00                           | 167,00                     | -2,00          |
|                          | Navarra                | 173,00                           | 172,00                     | -1,00          |
|                          | Pontevedra             | 177,00                           | 172,00                     | -5,00          |
|                          | Salamanca              | 178,00                           | 175,40                     | -2,60          |
|                          | Sevilla                | 185,00                           | 185,00                     | 0,00           |
|                          | Tarragona              | 168,00                           | 168,00                     | 0,00           |
| Toledo                   | 183,00                 | 183,00                           | 0,00                       |                |
| Valencia                 | 180,00                 | 180,00                           | 0,00                       |                |
| Valladolid               | 172,40                 | 172,40                           | 0,00                       |                |
| Zamora                   | 168,00                 | 168,00                           | 0,00                       |                |
| Zaragoza                 | 177,00                 | 175,00                           | -2,00                      |                |
| Arroz Cáscara (Indica)   | Sevilla                | 256,77                           | 256,77                     | 0,00           |
| Arroz Cáscara (Japónica) | Sevilla                | 273,82                           | 273,82                     | 0,00           |
|                          | Tarragona              | 285,00                           | 285,00                     | 0,00           |
|                          | Valencia               | 310,00                           | 310,00                     | 0,00           |
| Arroz Blanco Extra       | Tarragona              | 580,00                           | 580,00                     | 0,00           |
|                          | Valencia               | 600,00                           | 600,00                     | 0,00           |

**I-3 PRECIOS EN MERCADOS REPRESENTATIVOS  
VINOS BLANCO Y TINTO SIN INDICACION GEOGRAFICA  
Reglamentos UE Nº 479/2008 y 144/2013**

**En €/hgdo, salida bodega, a granel, pago al contado sin I.V.A.  
Precio de vino tinto referido al producto de 12 puntos de color**

| <b>PRODUCTO</b>    | <b>MERCADO REPRESENTATIVO</b> | <b>Semana<br/>28/12/15-3/01/16<br/>52<br/>2015</b> | <b>Semana<br/>4-10/01/16<br/>1<br/>2016</b> | <b>Variación<br/>€</b> |
|--------------------|-------------------------------|----------------------------------------------------|---------------------------------------------|------------------------|
| <b>VINO BLANCO</b> | <b>Albacete</b>               | <b>2,64</b>                                        | <b>2,58</b>                                 | <b>-0,06</b>           |
|                    | <b>Badajoz</b>                | <b>2,21</b>                                        | <b>2,21</b>                                 | <b>0,00</b>            |
|                    | <b>Ciudad Real</b>            | <b>2,29</b>                                        | <b>2,29</b>                                 | <b>0,00</b>            |
|                    | <b>Cuenca</b>                 | <b>2,14</b>                                        | <b>2,14</b>                                 | <b>0,00</b>            |
|                    | <b>Toledo</b>                 | <b>2,14</b>                                        | <b>2,14</b>                                 | <b>0,00</b>            |
| <b>VINO TINTO</b>  | <b>Albacete</b>               | <b>3,05</b>                                        | <b>2,82</b>                                 | <b>-0,22</b>           |
|                    | <b>Ciudad Real</b>            | <b>2,87</b>                                        | <b>2,87</b>                                 | <b>0,00</b>            |
|                    | <b>Cuenca</b>                 | <b>3,03</b>                                        | <b>3,03</b>                                 | <b>0,00</b>            |
|                    | <b>Badajoz</b>                | <b>2,98</b>                                        | <b>2,69</b>                                 | <b>-0,29</b>           |
|                    | <b>Murcia</b>                 | <b>3,34</b>                                        | <b>3,34</b>                                 | <b>0,00</b>            |
|                    | <b>Toledo</b>                 | <b>2,65</b>                                        | <b>2,65</b>                                 | <b>0,00</b>            |
|                    | <b>Valencia</b>               | <b>2,73</b>                                        | <b>2,70</b>                                 | <b>-0,03</b>           |

**I-4 PRECIOS EN MERCADOS REPRESENTATIVOS DE ACEITES**

Aceites. Precios sobre almazara, en €/100 kg, sin I.V.A.Rgtos C.E. 865/04 y 826/08  
Semilla de girasol. Precios en centros de demanda, en €/100 kg, sin I.V.A. Rgto C.E.E. 3405/93

| PRODUCTO Y<br>ESPECIFICACIONES                | MERCADO<br>REPRESENTATIVO             | Semana                         | Semana                  | Variación<br>€ |
|-----------------------------------------------|---------------------------------------|--------------------------------|-------------------------|----------------|
|                                               |                                       | 52<br>28/12/15-3/01/16<br>2015 | 1<br>4-10/01/16<br>2016 |                |
| ACEITE DE OLIVA VIRGEN EXTRA<br>Menos de 0,8° | Badajoz                               | 307,50                         | 325,00                  | 17,50          |
|                                               | Ciudad Real                           | 320,00                         | 318,00                  | -2,00          |
|                                               | Córdoba                               | 314,68                         | 314,68                  | 0,00           |
|                                               | Granada                               | 326,30                         | 326,30                  | 0,00           |
|                                               | Jaén                                  | 327,00                         | 327,00                  | 0,00           |
|                                               | Málaga                                | 327,00                         | 327,00                  | 0,00           |
|                                               | Sevilla                               | 334,00                         | 334,00                  | 0,00           |
|                                               | Tarragona                             | 332,50                         | 327,50                  | -5,00          |
|                                               | Toledo                                | 325,00                         | 322,00                  | -3,00          |
| ACEITE DE OLIVA VIRGEN<br>De 0,8° a 2°        | Badajoz                               | 295,00                         | 312,50                  | 17,50          |
|                                               | Córdoba                               | 302,38                         | 302,38                  | 0,00           |
|                                               | Granada                               | 316,00                         | 316,00                  | 0,00           |
|                                               | Jaén                                  | 318,00                         | 318,00                  | 0,00           |
|                                               | Sevilla                               | 320,00                         | 320,00                  | 0,00           |
|                                               | Cadiz                                 | 304,00                         | 304,00                  | 0,00           |
|                                               | Tarragona                             | 315,00                         | 312,50                  | -2,50          |
|                                               | Toledo                                | 305,00                         | 305,00                  | 0,00           |
|                                               | ACEITE DE OLIVA LAMPANTE<br>Más de 2° | Córdoba                        | 292,50                  | 292,50         |
| Granada                                       |                                       | 293,59                         | 293,59                  | 0,00           |
| Jaén                                          |                                       | 304,90                         | 304,90                  | 0,00           |
| Málaga                                        |                                       | 301,10                         | 301,10                  | 0,00           |
| Sevilla                                       |                                       | 309,25                         | 309,25                  | 0,00           |
| Tarragona                                     |                                       | 270,00                         | 270,00                  | 0,00           |
| Badajoz                                       |                                       | 287,50                         | 302,50                  | 15,00          |
| ACEITE DE OLIVA REFINADO                      |                                       | Córdoba                        | 299,00                  | 299,00         |
|                                               | Jaén                                  | 315,00                         | 315,00                  | 0,00           |
|                                               | Tarragona                             | 315,00                         | 317,50                  | 2,50           |
| ACEITE DE ORUJO CRUDO                         | Córdoba                               | 85,00                          | 85,00                   | 0,00           |
|                                               | Jaén                                  | 96,00                          | 96,00                   | 0,00           |
|                                               | Tarragona                             | 90,15                          | 90,00                   | -0,15          |
| ACEITE DE ORUJO REFINADO                      | Córdoba                               | 139,50                         | 139,50                  | 0,00           |
|                                               | Jaén                                  | 144,00                         | 144,00                  | 0,00           |
|                                               | Tarragona                             | 138,23                         | 135,00                  | -3,23          |
| ACEITE DE GIRASOL REFINADO                    | Córdoba                               | 86,85                          | 86,80                   | -0,05          |
|                                               | Sevilla                               | 88,50                          | 88,38                   | -0,13          |
|                                               | Tarragona                             | 87,00                          | 85,00                   | -2,00          |
| PIPA DE GIRASOL                               | Andalucía                             | 403,27                         | 403,23                  | -0,04          |
|                                               | Centro-Norte                          | 377,78                         | 377,37                  | -0,41          |

## I-5 PRECIOS EN MERCADOS REPRESENTATIVOS - FRUTAS Y HORTALIZAS

## PRECIOS DE PRODUCTOS NACIONALES

Mercados representativos de producción

Rgtos. CE 1234/2007 y 543/2011

En €/100 kg, a salida agrupación de productores, envasado, sin I.V.A, incluyendo el precio del envase.

## CÍTRICOS

| PRODUCTO   | MERCADO                          | VARIEDAD<br>O TIPO | CAT. | CALIBRE<br>mm. | DIA/MES |        |        |        |        |        |       |
|------------|----------------------------------|--------------------|------|----------------|---------|--------|--------|--------|--------|--------|-------|
|            |                                  |                    |      |                | 4/1     | 5/1    | 6/1    | 7/1    | 8/1    | 9/1    | 10/1  |
| CLEMENTINA | Castellón                        | Clemenules         | I    | 1-X-3          | 78,86   | -      | 80,72  | 68,91  | 74,92  | 70,92  | 66,29 |
|            | Valencia                         | Clemenules         | I    | 1-X-3          | -       | 60,00  | -      | -      | 68,48  | -      | -     |
| LIMÓN      | Alicante<br>Murcia<br>Málaga     | Fino               | I    | 3/4            | 101,51  | 104,95 | 111,45 | 101,78 | 106,49 | -      | -     |
|            |                                  | Fino               | I    | 3/4            | 111,00  | 114,00 | -      | 112,00 | 111,00 | -      | -     |
|            |                                  | Fino               | I    | 3/4            | 119,00  | 120,00 | -      | 118,00 | 120,00 | -      | -     |
| MANDARINA  | Castellón                        | Clemenvilla        | I    | 1-2            | 80,77   | -      | 88,58  | 76,61  | 80,03  | 82,45  | -     |
|            | Castellón                        | Nadorcott          | I    | 1-2            | -       | -      | -      | 135,00 | 135,00 | 135,00 | -     |
|            | Valencia                         | Clemenvilla        | I    | 1-2            | -       | 68,14  | -      | -      | 77,35  | -      | -     |
| NARANJA    | Alicante<br>Valencia<br>Valencia | Navelina           | I    | 6-9            | 37,36   | 34,36  | -      | 36,64  | 39,21  | -      | -     |
|            |                                  | Navelina           | I    | 6-9            | -       | 39,13  | -      | -      | 42,71  | -      | -     |
|            |                                  | Salustiana         | I    | 6-9            | -       | -      | -      | -      | 52,99  | -      | -     |

## FRUTAS DE PEPITA

| PRODUCTO    | MERCADO  | VARIEDAD<br>O TIPO    | CAT. | CALIBRE<br>mm. | DIA/MES |        |     |        |        |     |      |
|-------------|----------|-----------------------|------|----------------|---------|--------|-----|--------|--------|-----|------|
|             |          |                       |      |                | 4/1     | 5/1    | 6/1 | 7/1    | 8/1    | 9/1 | 10/1 |
| MANZANA     | Lleida   | Golden Delicious      | I    | 70-80          | 54,00   | 47,05  | -   | 47,37  | 46,26  | -   | -    |
|             | Lleida   | Fuji                  | I    | 70-80          | 57,00   | -      | -   | -      | -      | -   | -    |
|             | Lleida   | Granny Smith          | I    | 70-80          | 54,00   | 54,00  | -   | 54,00  | 52,87  | -   | -    |
|             | Lleida   | Red Chief             | I    | 70-80          | 52,99   | 53,44  | -   | 52,21  | 50,56  | -   | -    |
|             | Lleida   | Royal Gala            | I    | 70-80          | 65,50   | 65,62  | -   | 66,02  | 63,46  | -   | -    |
|             | Girona   | Golden Delicious      | I    | 70-80          | 69,96   | 69,96  | -   | 69,96  | 69,96  | -   | -    |
|             | Girona   | Fuji                  | I    | 70-80          | 91,23   | 91,23  | -   | 91,23  | 91,23  | -   | -    |
|             | Girona   | Granny Smith          | I    | 70-80          | 84,43   | 84,43  | -   | 84,43  | 84,43  | -   | -    |
|             | Girona   | Red Delicious         | I    | 70-80          | 90,53   | 90,53  | -   | 90,53  | 90,53  | -   | -    |
|             | Girona   | Royal Gala            | I    | 70-80          | 77,50   | 77,50  | -   | 77,50  | 77,50  | -   | -    |
| PERA        | Lleida   | Blanquilla            | I    | 55-60          | 76,68   | 74,40  | -   | 75,76  | 75,23  | -   | -    |
|             | Lleida   | Conferencia           | I    | 60-65          | 77,37   | 77,71  | -   | 77,16  | 78,24  | -   | -    |
|             | Lleida   | Condesa (Alexandrina) | I    | 65-70          | 66,00   | 67,00  | -   | 66,00  | 67,00  | -   | -    |
|             | Zaragoza | Blanquilla            | I    | 55-60          | 68,18   | -      | -   | -      | 68,18  | -   | -    |
|             | Zaragoza | Conferencia           | I    | 60-65+         | 76,09   | -      | -   | -      | 79,21  | -   | -    |
| UVA DE MESA | Alicante | Aledo                 | I    | -              | 134,00  | 134,00 | -   | 134,00 | 134,00 | -   | -    |

## FRUTAS DE HUESO

| PRODUCTO | MERCADO | VARIEDAD<br>O TIPO | CAT. | CALIBRE<br>mm. | DIA/MES |        |     |        |        |        |      |
|----------|---------|--------------------|------|----------------|---------|--------|-----|--------|--------|--------|------|
|          |         |                    |      |                | 4/1     | 5/1    | 6/1 | 7/1    | 8/1    | 9/1    | 10/1 |
| AGUACATE | Granada | Hass               | I    | -              | 235,00  | 235,00 | -   | 235,00 | 235,00 | 235,00 | -    |

## I-5 PRECIOS EN MERCADOS REPRESENTATIVOS - FRUTAS Y HORTALIZAS

## PRECIOS DE PRODUCTOS NACIONALES

Mercados representativos de producción

Rgts. CE 1234/2007 y 543/2011

En €/100 kg, a salida agrupación de productores, envasado, sin I.V.A, incluyendo el precio del envase.

## HORTALIZAS

| PRODUCTO    | MERCADO  | VARIEDAD<br>O TIPO               | CAT. | CALIBRE<br>mm. | DIA/MES |        |        |        |        |        |
|-------------|----------|----------------------------------|------|----------------|---------|--------|--------|--------|--------|--------|
|             |          |                                  |      |                | 4/1     | 5/1    | 6/1    | 7/1    | 8/1    | 9/1    |
| AJO         | Córdoba  | Morado                           | I    | 45-55          | 233,79  | 233,90 | -      | 233,84 | 233,88 | -      |
|             | Cuenca   | Blanco                           | I    | 50-60          | 240,00  | 240,00 | -      | 240,00 | 240,00 | -      |
|             | Cuenca   | Morado                           | I    | 45-55          | 255,00  | 255,00 | -      | 255,00 | 255,00 | -      |
|             | Córdoba  | Spring Blanco                    | I    | 50-60          | 215,00  | 215,00 | -      | 215,00 | 215,00 | -      |
|             | Córdoba  | Spring Violeta                   | I    | 50-60          | 215,00  | 215,00 | -      | 215,00 | 215,00 | -      |
|             |          |                                  |      |                |         |        |        |        |        |        |
| BERENJENA   | Almería  | Alargada                         | I    | 40y+           | 41,50   | 36,50  | -      | 37,44  | 43,00  | -      |
| CALABACÍN   | Almería  | -                                | I    | 14-21          | 77,00   | 81,00  | -      | 92,50  | 122,75 | -      |
| CHAMPIÑÓN   | La Rioja | Cerrado                          | I    | 30-65          | 143,52  | 142,69 | -      | 143,50 | 141,90 | -      |
| COLIFLOR    | La Rioja | -                                | I    | -              | 17,27   | 17,27  | -      | 17,27  | 17,27  | -      |
| JUDÍA VERDE | Almería  | Plana                            | I    | -              | 213,53  | 212,50 | -      | -      | 270,00 | -      |
|             | Granada  | Plana                            | I    | -              | 201,50  | 203,00 | -      | 210,00 | 203,30 | 247,00 |
| LECHUGA     | Almería  | Iceberg                          | I    | 400 g y +      | 57,56   | 58,64  | -      | 65,99  | 59,25  | -      |
|             | Murcia   | Iceberg                          | I    | 400 g y +      | 70,00   | 65,00  | -      | 65,00  | 65,00  | -      |
|             | Murcia   | Baby                             | I    | -              | 115,00  | 115,00 | -      | 118,00 | 115,00 | -      |
|             | Murcia   | Romana                           | I    | -              | 85,00   | 85,00  | -      | 85,00  | 85,00  | -      |
| PEPINO      | Almería  | Liso                             | I    | 350-500 g      | 27,00   | 32,00  | -      | 32,00  | 34,00  | -      |
| PIMIENTO    | Almería  | Cuadrado Color (rojo o amarillo) | I    | 70 mm y +      | -       | -      | -      | 90,00  | 83,00  | -      |
|             | Almería  | Cuadrado Verde                   | I    | 70 mm y +      | 82,50   | 88,50  | -      | 83,50  | 86,00  | -      |
|             | Almería  | Verde alargado                   | I    | 40 mm y +      | -       | -      | -      | 82,00  | 68,00  | -      |
| TOMATE      | Almería  | Redondo                          | I    | 57-100 mm      | 41,00   | 53,36  | 60,03  | 45,17  | 49,49  | 60,82  |
|             | Almería  | Racimo                           | I    | -              | -       | 68,96  | 65,55  | 65,88  | 66,44  | 61,29  |
|             | Almería  | Cereza                           | I    | -              | -       | 130,77 | 114,86 | 107,74 | 112,42 | 113,71 |
|             | Granada  | Redondo                          | I    | 57-100 mm      | 57,70   | 58,60  | -      | 56,60  | 59,10  | 57,10  |
|             | Granada  | Racimo                           | I    | -              | 98,00   | 106,00 | -      | 106,00 | -      | -      |
|             | Granada  | Cereza                           | I    | -              | 138,00  | 137,00 | -      | 138,00 | 136,00 | 134,00 |
|             | Murcia   | Redondo                          | I    | 57-100 mm      | 78,43   | 78,43  | -      | 78,00  | 78,00  | -      |
|             |          |                                  |      |                |         |        |        |        |        |        |
| ZANAHORIA   | Cádiz    | Nantesa                          | I    | -              | 57,50   | 57,50  | 57,50  | 57,50  | -      | -      |

## I-6 PRECIOS EN MERCADOS REPRESENTATIVOS VACUNO Y OVINO

## A) BOVINO

## 1.- PRECIO MEDIO NACIONAL (Euro/100 kg Canal) DE CANALES DE BOVINO PESADO SEGÚN MODELO COMUNITARIO DE CLASIFICACIÓN (R(CE) No 1249/2008 y R(UE) No 148/2014).

| CATEGORÍA                                                                                      | CLASE DE CONFORMACIÓN Y DE ESTADO DE ENGRASAMIENTO | Semana<br>28/12-03/01<br>2015/16 | Semana<br>04-10/01<br>2016 | Variación<br>€ |
|------------------------------------------------------------------------------------------------|----------------------------------------------------|----------------------------------|----------------------------|----------------|
| <b>Categoría A: Canales de machos jóvenes sin castrar de más de un año y menos de dos años</b> | Muy buena y poco cubierta (U-2)                    | 394,97                           | 394,34                     | -0,64          |
|                                                                                                | Muy buena y cubierta (U-3)                         | 391,27                           | 392,89                     | 1,62           |
|                                                                                                | <b>Precio medio ponderado</b>                      | 392,71                           | 393,52                     | 0,81           |
|                                                                                                | Buena y poco cubierta (R-2)                        | 369,95                           | 370,80                     | 0,86           |
|                                                                                                | Buena y cubierta (R-3)                             | 368,48                           | 369,08                     | 0,60           |
|                                                                                                | <b>Precio medio ponderado</b>                      | 369,01                           | 369,83                     | 0,82           |
|                                                                                                | Menos buena y poco cubierta(O-2)                   | 341,06                           | 343,61                     | 2,54           |
| Menos buena y cubierta (O-3)                                                                   | 339,41                                             | 340,56                           | 1,15                       |                |
| <b>Precio medio ponderado</b>                                                                  | 340,36                                             | 342,52                           | 2,16                       |                |
| <b>Categoría D: Canales de hembras que hayan parido</b>                                        | Mediocre y poco cubierta (P-2)                     | 189,71                           | 195,33                     | 5,62           |
|                                                                                                | Mediocre y cubierta (P-3)                          | 195,15                           | 192,68                     | -2,48          |
|                                                                                                | <b>Precio medio ponderado</b>                      | 190,89                           | 195,12                     | 4,23           |
|                                                                                                | Buena y cubierta (R-3)                             | 253,96                           | 262,28                     | 8,31           |
|                                                                                                | Buena y grasa (R-4)                                | 245,41                           | 250,66                     | 5,25           |
|                                                                                                | <b>Precio medio ponderado</b>                      | 252,01                           | 258,79                     | 6,78           |
|                                                                                                | Menos buena y poco cubierta(O-2)                   | 213,96                           | 222,09                     | 8,13           |
|                                                                                                | Menos buena y cubierta (O-3)                       | 220,54                           | 225,22                     | 4,68           |
| Menos buena y grasa (O-4)                                                                      | 249,42                                             | 256,27                           | 6,84                       |                |
| <b>Precio medio ponderado</b>                                                                  | 222,33                                             | 227,57                           | 5,24                       |                |
| <b>Categoría E: Canales de otras hembras (de 12 meses ó más)</b>                               | Muy buena y poco cubierta (U-2)                    | 399,62                           | 403,21                     | 3,60           |
|                                                                                                | Muy buena y cubierta (U-3)                         | 387,60                           | 386,53                     | -1,07          |
|                                                                                                | <b>Precio medio ponderado</b>                      | 390,97                           | 390,55                     | -0,42          |
|                                                                                                | Buena y poco cubierta (R-2)                        | 375,02                           | 387,12                     | 12,09          |
|                                                                                                | Buena y cubierta (R-3)                             | 386,23                           | 379,82                     | -6,40          |
|                                                                                                | Buena y grasa (R-4)                                | 367,50                           | 373,50                     | 6,00           |
|                                                                                                | <b>Precio medio ponderado</b>                      | 383,22                           | 380,19                     | -3,03          |
|                                                                                                | Menos buena y poco cubierta(O-2)                   | 327,64                           | 332,39                     | 4,75           |
|                                                                                                | Menos buena y cubierta (O-3)                       | 346,89                           | 348,15                     | 1,26           |
| Menos buena y grasa (O-4)                                                                      | 382,00                                             | 382,00                           | 0,00                       |                |
| <b>Precio medio ponderado</b>                                                                  | 341,28                                             | 345,50                           | 4,21                       |                |
| <b>Categoría Z: Canales de animales desde 8 a menos de 12 meses</b>                            | Muy buena y poco cubierta (U-2)                    | 411,85                           | 408,56                     | -3,29          |
|                                                                                                | Muy buena y cubierta (U-3)                         | 407,83                           | 399,15                     | -8,68          |
|                                                                                                | <b>Precio medio ponderado</b>                      | 409,52                           | 403,43                     | -6,08          |
|                                                                                                | Buena y poco cubierta (R-2)                        | 396,65                           | 393,46                     | -3,18          |
|                                                                                                | Buena y cubierta (R-3)                             | 390,14                           | 382,47                     | -7,67          |
|                                                                                                | <b>Precio medio ponderado</b>                      | 391,85                           | 385,42                     | -6,43          |
|                                                                                                | Menos buena y poco cubierta(O-2)                   | 348,31                           | 345,76                     | -2,55          |
| Menos buena y cubierta (O-3)                                                                   | 344,04                                             | 339,53                           | -4,51                      |                |
| <b>Precio medio ponderado</b>                                                                  | 346,66                                             | 343,48                           | -3,18                      |                |

**I-6 PRECIOS EN MERCADOS REPRESENTATIVOS VACUNO Y OVINO**

**2.-PRECIO MEDIO NACIONAL DEL BOVINO (Euro/100 kg)**

| <b>BOVINO VIVO</b>                   | Semana<br>28/12-03/01<br>2015/16 | Semana<br>04-10/01<br>2016 | <b>Variación<br/>€</b> |
|--------------------------------------|----------------------------------|----------------------------|------------------------|
| Machos hasta 480 Kg. vivo            | 222,51                           | 222,51                     | -0,00                  |
| Machos de más de 480 kg. vivo        | 201,69                           | 201,69                     | -0,00                  |
| Hembras que hayan parido             | 91,70                            | 94,37                      | 2,68                   |
| Otras hembras de hasta 380 Kg. vivo  | 226,90                           | 226,99                     | 0,09                   |
| Otras hembras de más de 380 Kg. vivo | 209,58                           | 211,92                     | 2,34                   |

**3.-PRECIO MEDIO NACIONAL DE OTROS ANIMALES DE LA ESPECIE BOVINA ( R(CE) N° 2273/2002 ).**

| <b>OTROS BOVINOS</b>                                 | Semana<br>28/12-03/01<br>2015/16 | Semana<br>04-10/01<br>2016 | <b>Variación<br/>€</b> |
|------------------------------------------------------|----------------------------------|----------------------------|------------------------|
| Terneros de ocho días a cuatro semanas               |                                  |                            |                        |
| tipo cruzado                                         | 248,75                           | 251,25                     | 2,50                   |
| tipo frisón/país                                     | 71,25                            | 75,00                      | 3,75                   |
| <i>Media ponderada nacional (Euro/Cabeza)</i>        | 160,00                           | 163,12                     | 3,12                   |
| Bovinos ligeros comprendidos entre seis y doce meses |                                  |                            |                        |
| tipo cruzado                                         | 269,56                           | 270,04                     | 0,48                   |
| tipo frisón/país                                     | 160,82                           | 160,82                     | 0,00                   |
| <i>Media ponderada nacional (Euro/100 kg Vivo)</i>   | 231,50                           | 231,82                     | 0,32                   |

**B) CORDEROS**

**1.-PRECIOS MEDIOS NACIONALES DE CANALES DE OVINO FRESCAS O REFRIGERADAS R(CE) N° 315/2002  
Euro/100 kg Canal**

| <b>CORDEROS I y II</b>           | Semana<br>28/12-03/01<br>2015/16 | Semana<br>04-10/01<br>2016 | <b>Variación<br/>€</b> |
|----------------------------------|----------------------------------|----------------------------|------------------------|
| Corderos I (12 a 13 kg/canal)    | 612,35                           | 612,49                     | 0,14                   |
| Corderos II (13,1 a 16 kg/canal) | 500,52                           | 500,09                     | -0,43                  |
| <i>Media ponderada</i>           | 556,44                           | 556,29                     | -0,15                  |

**2.-PRECIOS MEDIOS DE CANALES DE OVINO FRESCAS O REFRIGERADAS EN LOS MERCADOS NACIONALES  
REPRESENTATIVOS PARA LA C.E.**

| <b>MERCADO REPRESENTATIVO<br/>Cordero 9-19 kg</b> | Semana<br>28/12-03/01<br>2015/16 | Semana<br>04-10/01<br>2016 | <b>Variación<br/>€</b> |
|---------------------------------------------------|----------------------------------|----------------------------|------------------------|
| Escorxador Mercabarna                             | 630,65                           | 630,39                     | -0,27                  |
| Mat. Valencia                                     | 637,78                           | 637,42                     | -0,36                  |
| Mercamadrid                                       | 642,97                           | 642,41                     | -0,56                  |
| Albacete                                          | 616,24                           | 616,17                     | -0,08                  |
| Extremadura                                       | 580,50                           | 580,50                     | -0,00                  |
| Medina del Campo                                  | 690,00                           | 690,00                     | 0,00                   |
| Talavera de la Reina                              | 603,78                           | 603,80                     | 0,02                   |
| Zaragoza                                          | 631,77                           | 631,78                     | 0,00                   |
| <i>Media ponderada</i>                            | 628,79                           | 629,18                     | 0,40                   |

**PRECIOS EN MERCADOS REPRESENTATIVOS - PRODUCTOS GANADEROS****D-1)-CANAL PORCINO CAPA BLANCA  
CLASIFICACIÓN EUROP R(CE) N° 1249/2008**

Euro/100 kg Canal

|                              | Clase S                          |                            |                | Clase E                          |                            |                | Clase U                          |                            |                |
|------------------------------|----------------------------------|----------------------------|----------------|----------------------------------|----------------------------|----------------|----------------------------------|----------------------------|----------------|
|                              | Semana<br>28/12-03/01<br>2015/16 | Semana<br>04-10/01<br>2016 | Variación<br>€ | Semana<br>28/12-03/01<br>2015/16 | Semana<br>04-10/01<br>2016 | Variación<br>€ | Semana<br>28/12-03/01<br>2015/16 | Semana<br>04-10/01<br>2016 | Variación<br>€ |
| <b>PRECIO MEDIO NACIONAL</b> | 120,95                           | 120,07                     | -0,88          | 118,28                           | 116,66                     | -1,62          | 120,92                           | 120,44                     | -0,47          |

|                              | Clase R                          |                            |                | Clase O                          |                            |                | Clase P                          |                            |                |
|------------------------------|----------------------------------|----------------------------|----------------|----------------------------------|----------------------------|----------------|----------------------------------|----------------------------|----------------|
|                              | Semana<br>28/12-03/01<br>2015/16 | Semana<br>04-10/01<br>2016 | Variación<br>€ | Semana<br>28/12-03/01<br>2015/16 | Semana<br>04-10/01<br>2016 | Variación<br>€ | Semana<br>28/12-03/01<br>2015/16 | Semana<br>04-10/01<br>2016 | Variación<br>€ |
| <b>PRECIO MEDIO NACIONAL</b> | 119,88                           | 120,33                     | 0,45           | 114,54                           | 112,41                     | -2,13          | 107,96                           | 105,04                     | -2,92          |

**D-2)-PORCINO CEBADO**

Euros/kg vivo

| LONJAS     | SELECTO                          |                            |                | NORMAL                           |                            |                | GRASO                            |                            |                |
|------------|----------------------------------|----------------------------|----------------|----------------------------------|----------------------------|----------------|----------------------------------|----------------------------|----------------|
|            | Semana<br>28/12-03/01<br>2015/16 | Semana<br>04-10/01<br>2016 | Variación<br>€ | Semana<br>28/12-03/01<br>2015/16 | Semana<br>04-10/01<br>2016 | Variación<br>€ | Semana<br>28/12-03/01<br>2015/16 | Semana<br>04-10/01<br>2016 | Variación<br>€ |
| Albacete   | 1,25                             | 1,25                       | 0,00           | 1,22                             | 1,22                       | 0,00           | 1,19                             | 1,19                       | 0,00           |
| Barcelona  | --                               | --                         | --             | 1,00                             | 1,00                       | 0,00           | 0,97                             | 0,97                       | 0,00           |
| Huesca     | 0,97                             | 0,97                       | 0,00           | 0,95                             | 0,95                       | 0,00           | 0,93                             | 0,93                       | 0,00           |
| Lleida     | 0,96                             | 0,96                       | 0,00           | 0,95                             | 0,95                       | 0,00           | 0,94                             | 0,94                       | 0,00           |
| Murcia     | 1,00                             | 1,00                       | 0,00           | 0,98                             | 0,98                       | 0,00           | 0,98                             | 0,98                       | 0,00           |
| Pontevedra | 0,90                             | 0,90                       | 0,00           | 0,87                             | 0,87                       | 0,00           | 1,13                             | 1,13                       | 0,00           |
| Salamanca  | 0,96                             | 0,94                       | -0,02          | 0,94                             | 0,94                       | -0,00          | 0,90                             | 0,90                       | -0,00          |
| Segovia    | 0,96                             | 0,96                       | 0,00           | 0,95                             | 0,95                       | 0,00           | 1,17                             | 1,17                       | 0,00           |
| Zaragoza   | 0,99                             | 0,99                       | 0,00           | 0,95                             | 0,95                       | 0,00           | 0,94                             | 0,94                       | 0,00           |



**PRECIOS EN MERCADOS REPRESENTATIVOS - PRODUCTOS GANADEROS - PORCINO****E) - PORCINO PRECOZ  
LECHONES, OTRAS CALIDADES.**

Euro/100 Kg vivo

| <b>Cerdas de Desvieje</b>                          | Semana<br>28/12-03/01<br>2015/16 | Semana<br>04-10/01<br>2016 | <b>Variación<br/>€</b> |
|----------------------------------------------------|----------------------------------|----------------------------|------------------------|
| Cerdas de Desvieje                                 | 36,97                            | 36,94                      | -0,02                  |
| <b>CERDOS CEBADOS</b>                              |                                  |                            |                        |
| Categoría U                                        | 93,10                            | 92,74                      | -0,36                  |
| <b>LECHONES</b>                                    |                                  |                            |                        |
| Lleida.Base 20kg de peso.                          | 135,00                           | 135,00                     | 0,00                   |
| Segovia.Base 20kg de peso.                         | 135,00                           | 140,00                     | 5,00                   |
| Media nacional. Calidad Normal. Base 20 kg de peso | 141,66                           | 142,87                     | 1,21                   |

**F) - TRONCO IBÉRICO**

Euro/100 Kg vivo

| <b>TOSTONES</b>                      | Semana<br>28/12-03/01<br>2015/16 | Semana<br>04-10/01<br>2016 | <b>Variación<br/>€</b> |
|--------------------------------------|----------------------------------|----------------------------|------------------------|
| De 5 a 9 kilos                       | 338,61                           | 322,28                     | -16,33                 |
| De 9 a 12 kilos                      | 428,84                           | 425,18                     | -3,66                  |
| <b>LECHONES</b>                      |                                  |                            |                        |
| Lechón Ibérico Cruzado Base 23 kg    | 282,23                           | 289,83                     | 7,60                   |
| <b>MARRANOS</b>                      |                                  |                            |                        |
| Marranos Ibéricos de 35 a 60 kg      | 251,52                           | 253,52                     | 2,00                   |
| <b>PRIMALES</b>                      |                                  |                            |                        |
| Primals Ibéricos de 60 a 100 kg      | --                               | --                         | --                     |
| <b>CERDO CEBADO</b>                  |                                  |                            |                        |
| Cerdo Cebado (Intensivo)             | 191,17                           | 190,02                     | -1,15                  |
| Cerdo Cebado de Campo (Extensivo)    | 198,46                           | 196,95                     | -1,52                  |
| Cerdo Cebado de Bellota 100% Ibérico | 294,68                           | 294,69                     | 0,00                   |
| <b>DESVEJE</b>                       |                                  |                            |                        |
| Reproductores de desvieje            | 104,35                           | 104,35                     | 0,00                   |
| <b>REPRODUCTORES</b>                 |                                  |                            |                        |
| Reproductores >6 meses               | 329,34                           | 331,22                     | 1,88                   |
| <b>CASTRONAS</b>                     |                                  |                            |                        |
| Castronas                            | 93,48                            | 91,30                      | -2,17                  |

Denominaciones de acuerdo con la Norma de Calidad (RD 4/2014)

**PRECIOS DE MERCADO. PAÍSES MIEMBROS UE**

Semana 52 (del 28 de diciembre al 3 de enero). Año 2015

**1.- PRECIO MEDIO NACIONAL (EUROS\100 kg CANAL) DE CANALES DE BOVINO PESADO  
SEGÚN MODELO COMUNITARIO DE CLASIFICACIÓN R(CE) No 1249/2008 y R(UE) No 148/2014.  
(Euros/100 kg)**

| CATEGORIA                                                                                   | CLASE DE CONFORMACIÓN Y DE ESTADO DE ENGRASAMIENTO | Alemania (DE) | Irlanda (IE) | España (ES)  | Francia (FR) | Italia (IT)  | Polonia (PL) | Portugal (PT) | Reino Unido (UK) | UE-28        | % España / UE |
|---------------------------------------------------------------------------------------------|----------------------------------------------------|---------------|--------------|--------------|--------------|--------------|--------------|---------------|------------------|--------------|---------------|
| <b>Categoría A:<br/>Canales de machos jóvenes sin castrar de más de 12 y menos 24 meses</b> | Muy buena y poco cubierta (U-2)                    | 417,9         | 375,2        | <b>395,0</b> | 408,0        | 427,7        | 341,3        | 373,0         | 445,4            | <b>413,8</b> | <b>-4,5</b>   |
|                                                                                             | Muy buena y cubierta (U-3)                         | 413,9         | 374,3        | <b>391,3</b> | 391,0        | 433,0        | 339,3        | 369,4         | 442,4            | <b>401,4</b> | <b>-2,5</b>   |
|                                                                                             | Buena y poco cubierta (R-2)                        | 410,8         | 366,0        | <b>369,9</b> | 381,0        | 370,3        | 325,7        | 358,8         | 430,3            | <b>383,1</b> | <b>-3,4</b>   |
|                                                                                             | Buena y cubierta (R-3)                             | 406,7         | 368,2        | <b>368,5</b> | 377,0        | 369,4        | 331,7        | 359,6         | 432,4            | <b>383,9</b> | <b>-4,0</b>   |
|                                                                                             | Menos buena y poco cubierta (O-2)                  | 368,2         | 352,3        | <b>341,1</b> | 328,0        | 327,4        | 311,2        | 327,2         | 383,3            | <b>342,4</b> | <b>-0,4</b>   |
|                                                                                             | Menos buena y cubierta (O-3)                       | 374,3         | 353,7        | <b>339,4</b> | 330,0        | 324,9        | 321,1        | 349,2         | 399,6            | <b>357,2</b> | <b>-5,0</b>   |
|                                                                                             | <b>Categoría A</b>                                 |               | <b>400,7</b> | <b>366,0</b> | <b>371,9</b> | <b>379,9</b> | <b>418,0</b> | <b>321,3</b>  | <b>356,2</b>     | <b>417,1</b> | <b>384,4</b>  |
| <b>Categoría D:<br/>Hembras paridas</b>                                                     | Buena y cubierta (R-3)                             | 301,4         | 322,3        | <b>254,0</b> | 380,0        | 243,3        | 252,7        | 245,5         | 330,6            | <b>342,8</b> | <b>-25,9</b>  |
|                                                                                             | Buena y grasa (R-4)                                | 301,6         | 320,4        | <b>245,4</b> | 356,0        |              | 256,8        | 250,2         | 332,9            | <b>310,0</b> | <b>-20,8</b>  |
|                                                                                             | Menos buena y poco cubierta (O-2)                  | 265,5         | 294,0        | <b>214,0</b> | 311,0        | 217,7        | 232,5        | 213,3         | 285,9            | <b>249,1</b> | <b>-14,1</b>  |
|                                                                                             | Menos buena y cubierta (O-3)                       | 270,7         | 300,2        | <b>220,5</b> | 298,0        | 236,3        | 243,8        | 212,4         | 300,3            | <b>270,3</b> | <b>-18,4</b>  |
|                                                                                             | Menos buena y grasa (O-4)                          | 278,6         | 302,1        | <b>249,4</b> | 280,0        | 244,0        | 253,2        | 213,9         | 303,5            | <b>282,8</b> | <b>-11,8</b>  |
|                                                                                             | Mediocre y poco cubierta (P-2)                     | 200,5         | 276,7        | <b>189,7</b> | 232,0        | 183,5        | 205,1        | 186,8         | 232,9            | <b>214,2</b> | <b>-11,4</b>  |
|                                                                                             | Mediocre y cubierta (P-3)                          | 216,0         | 292,5        | <b>195,2</b> | 257,0        | 204,2        | 204,8        | 187,2         | 261,5            | <b>250,4</b> | <b>-22,1</b>  |
|                                                                                             | <b>Categoría D</b>                                 |               | <b>261,6</b> | <b>298,9</b> | <b>223,8</b> | <b>309,2</b> | <b>205,1</b> | <b>234,4</b>  | <b>203,0</b>     | <b>290,2</b> | <b>270,2</b>  |
| <b>Categoría E:<br/>Hembras de más de 12 meses</b>                                          | Muy buena y poco cubierta (U-2)                    | 377,7         | 405,0        | <b>399,6</b> | 445,0        | 461,6        | 317,6        | 372,0         | 465,4            | <b>442,6</b> | <b>-9,7</b>   |
|                                                                                             | Muy buena y cubierta (U-3)                         | 373,1         | 411,7        | <b>387,6</b> | 456,0        | 449,9        | 325,5        | 369,9         | 471,8            | <b>425,1</b> | <b>-8,8</b>   |
|                                                                                             | Buena y poco cubierta (R-2)                        | 369,3         | 389,6        | <b>375,0</b> | 384,0        | 396,2        | 283,6        | 364,8         | 448,2            | <b>372,0</b> | <b>0,8</b>    |
|                                                                                             | Buena y cubierta (R-3)                             | 371,5         | 398,9        | <b>386,2</b> | 395,0        | 405,8        | 311,8        | 356,7         | 457,2            | <b>391,7</b> | <b>-1,4</b>   |
|                                                                                             | Buena y grasa (R-4)                                | 361,3         | 398,2        | <b>367,5</b> | 369,0        |              | 310,0        | 360,0         | 456,8            | <b>424,2</b> | <b>-13,4</b>  |
|                                                                                             | Menos buena y poco cubierta (O-2)                  | 278,5         | 367,7        | <b>327,6</b> | 321,0        | 269,6        | 262,8        | 345,1         | 394,6            | <b>304,6</b> | <b>7,6</b>    |
|                                                                                             | Menos buena y cubierta (O-3)                       | 281,9         | 384,4        | <b>346,9</b> | 319,0        | 269,0        | 289,7        | 341,4         | 423,3            | <b>336,2</b> | <b>3,2</b>    |
|                                                                                             | Menos buena y grasa (O-4)                          | 286,2         | 386,9        | <b>382,0</b> |              |              | 296,2        | 341,4         | 439,3            | <b>400,1</b> | <b>-4,5</b>   |
| <b>Categoría E</b>                                                                          |                                                    | <b>342,3</b>  | <b>394,4</b> | <b>382,3</b> | <b>408,7</b> | <b>445,1</b> | <b>289,5</b> | <b>357,2</b>  | <b>449,1</b>     | <b>393,7</b> | <b>-2,9</b>   |
| <b>Categoría Z:<br/>Canales de machos y hembras de más de 8 y menos de 12 meses</b>         | Muy buena y poco cubierta (U-2)                    |               |              | <b>411,8</b> |              | 499,5        |              | 371,0         |                  | <b>435,8</b> | <b>-5,5</b>   |
|                                                                                             | Muy buena y cubierta (U-3)                         |               |              | <b>407,8</b> |              | 403,1        |              | 372,8         |                  | <b>406,0</b> | <b>0,4</b>    |
|                                                                                             | Buena y poco cubierta (R-2)                        |               |              | <b>396,6</b> |              | 437,5        |              | 355,6         |                  | <b>391,3</b> | <b>1,4</b>    |
|                                                                                             | Buena y cubierta (R-3)                             |               |              | <b>390,1</b> |              | 417,1        | 287,1        | 364,5         |                  | <b>388,9</b> | <b>0,3</b>    |
|                                                                                             | Menos buena y poco cubierta (O-2)                  |               | 366,0        | <b>348,3</b> |              | 498,6        | 275,3        | 336,2         |                  | <b>351,6</b> | <b>-0,9</b>   |
|                                                                                             | Menos buena y cubierta (O-3)                       |               |              | <b>344,0</b> |              | 310,6        | 310,7        | 351,6         |                  | <b>347,9</b> | <b>-1,1</b>   |
|                                                                                             | <b>Categoría Z</b>                                 |               | <b>366,0</b> | <b>375,2</b> |              | <b>479,9</b> | <b>285,7</b> | <b>348,2</b>  |                  | <b>376,2</b> | <b>-0,3</b>   |

**2.- PRECIO MEDIO NACIONAL DE ANIMALES VIVOS DE LA ESPECIE BOVINA  
SEGÚN MODELO COMUNITARIO R(UE) Nº 807/2013.**

| CATEGORIA                                                                                                     | Alemania (DE) | Irlanda (IE) | España (ES)   | Francia (FR) | Italia (IT) | Polonia (PL) | Reino Unido (UK) | UE-28         | % España / UE |
|---------------------------------------------------------------------------------------------------------------|---------------|--------------|---------------|--------------|-------------|--------------|------------------|---------------|---------------|
| <b>Bovinos de mas de 6 y menos de 12 meses<br/>(Euros/100 kg vivo)<br/>(Media ponderada Frison y Cruzado)</b> | 172,00        | 228,00       | <b>231,50</b> | 254,00       | 290,00      | 236,67       | 208,64           | <b>229,49</b> | <b>0,88</b>   |
| <b>Terneros de 8 días a 4 semanas<br/>(Euros/cabeza):</b>                                                     |               |              |               |              |             |              |                  |               |               |
| . <b>FRISON/PAIS</b>                                                                                          | 74,01         | 134,98       | <b>71,25</b>  | 33,00        | 111,30      | 144,27       | 69,12            | <b>79,85</b>  | <b>-10,8</b>  |
| . <b>CRUZADO</b>                                                                                              | 153,90        | 289,92       | <b>248,75</b> | 170,00       | 216,09      | 177,85       | 337,61           | <b>211,42</b> | <b>17,66</b>  |

**PRECIOS DE MERCADO. PAÍSES MIEMBROS UE**  
**Semana 52 (del 28 de diciembre al 3 de enero). Año 2015**

**B) OVINO**

**PRECIO MEDIO NACIONAL DE CANALES DE OVINO, SEGÚN MODELO COMUNITARIO R(CE) Nº 315/2002 y R(CE) Nº 1249/2008**  
**(EUROS\100 kg CANAL)**

| CATEGORIA                                      | Bulgaria (BG) | Alemania (DE) | España (ES)   | Francia (FR) | Irlanda (IE) | Italia (IT) | Holanda (NL) | Polonia (PL) | Portugal (PT) | Reino Unido (UK) | UE-28         | % España / UE |
|------------------------------------------------|---------------|---------------|---------------|--------------|--------------|-------------|--------------|--------------|---------------|------------------|---------------|---------------|
| <b>Canales de Corderos Pesados (&gt;13 kg)</b> |               | 530,32        | <b>500,52</b> | 643,00       | 460,47       |             | 499,36       | 405,54       |               | 503,60           | <b>500,01</b> | <b>0,10</b>   |
| <b>Canales de Corderos Ligeros (&lt;13 kg)</b> | 648,89        |               | <b>714,24</b> |              |              | 667,16      |              |              | 446,00        |                  | <b>622,41</b> | <b>14,75</b>  |

**C) PORCINO**

**PRECIO MEDIO NACIONAL DE LA ESPECIE PORCINA, SEGÚN MODELO COMUNITARIO DE CLASIFICACIÓN R(CE) Nº 1249/2008 y R(UE) No 148/2014.**  
**(EUROS\100 kg CANAL)**

| CATEGORIA                               | Bulgaria (BG) | Alemania (DE) | España (ES)   | Francia (FR) | Irlanda (IE) | Italia (IT) | Holanda (NL) | Polonia (PL) | Portugal (PT) | Reino Unido (UK) | UE-28         | % España / UE |
|-----------------------------------------|---------------|---------------|---------------|--------------|--------------|-------------|--------------|--------------|---------------|------------------|---------------|---------------|
| <b>Porcino. Clase S (&gt;60% magro)</b> |               | 132,69        | <b>121,41</b> | 126,00       | 137,79       |             | 112,07       | 122,56       |               | 170,07           | <b>127,88</b> | <b>-5,06</b>  |
| <b>Porcino. Clase E (60-55% magro)</b>  | 162,35        | 128,90        | <b>118,12</b> | 117,00       | 136,82       | 136,00      | 110,93       | 120,67       | 118,00        | 164,18           | <b>126,10</b> | <b>-6,33</b>  |
| <b>Porcino. Clase R (50-45% magro)</b>  |               |               | <b>120,79</b> |              |              | 154,04      |              |              |               | 170,06           | <b>153,19</b> | <b>-21,15</b> |
| <b>Lechones (Euros/unidad)</b>          |               | 39,60         | <b>28,33</b>  | 26,00        |              | 60,58       | 24,75        | 31,80        | 35,00         | 53,07            | <b>35,66</b>  | <b>-20,57</b> |

**D) POLLOS Y HUEVOS**

**PRECIO MEDIO NACIONAL DE CANALES DE POLLOS (65% RENDIMIENTO), Y DE HUEVOS, MEDIA DE LAS CLASES L Y M**  
**SEGÚN MODELO COMUNITARIO DE CLASIFICACIÓN R(CE) Nº 546/2003.**

| CATEGORIA                                             | Bulgaria (BG) | Alemania (DE) | España (ES)   | Francia (FR) | Irlanda (IE) | Italia (IT) | Holanda (NL) | Polonia (PL) | Portugal (PT) | Reino Unido (UK) | UE-28         | % España / UE |
|-------------------------------------------------------|---------------|---------------|---------------|--------------|--------------|-------------|--------------|--------------|---------------|------------------|---------------|---------------|
| <b>Pollos. 65% de rendimiento (Euros/100kg canal)</b> | 150,20        | 260,00        | <b>162,45</b> | 225,00       | 180,00       | 190,00      | 186,00       | 121,29       | 128,00        | 168,36           | <b>181,28</b> | <b>-10,39</b> |
| <b>Huevos. Media Clases L y M (Euros/100 kg)</b>      | 125,27        | 116,96        | <b>96,19</b>  | 118,95       | 132,28       | 176,39      | 107,00       | 134,62       | 121,69        | 146,65           | <b>128,68</b> | <b>-25,25</b> |



GOBIERNO  
DE ESPAÑA

MINISTERIO  
DE AGRICULTURA, ALIMENTACIÓN  
Y MEDIO AMBIENTE