

SEGUIMIENTO DE LOS MERCADOS DE CEREALES

Campaña 2023/2024

ABRIL 2024

SEMANA 16

ÍNDICE:

Mercado de cereales. Precios mundiales, comunitarios y nacionales.

Precios medios de los cereales:

Evolución desde la campaña 2010/2011 a 2023/2024

Evolución anual.

Precios del trigo blando:

Evolución desde la campaña 2010/2011 a 2023/2024

Evolución anual.

Precios del trigo duro:

Evolución desde la campaña 2010/2011 a 2023/2024

Evolución anual.

Precios del maíz y el sorgo:

Evolución desde la campaña 2010/2011 a 2023/2024

Evolución anual.

Precios de la cebada:

Evolución desde la campaña 2010/2011 a 2023/2024

Evolución anual.

Evolución del precio medio del trigo blando, trigo duro, cebada y maíz. Comparativa entre campañas.

Nota: Los datos de los precios están referidos a la campaña de comercialización que empieza el 1 de julio y finaliza el 30 de junio del año siguiente.

Entre las informaciones manejadas para elaborar este informe se encuentran las de la Secretaría General Técnica del MAPA, el Consejo Internacional de Cereales, la FAO, el USDA, la Comisión Europea, Mercolleida y diversas publicaciones del ámbito agrario nacional e internacional.

Metodología:

Precio de referencia: Umbrales de referencia para los cereales con medidas de intervención (101,31 €/t), en la fase del comercio al por mayor, mercancía entregada sobre vehículo en posición almacén. Reglamento (UE) nº 1308/2013, art. 7.

PMI (Precio máximo de importación): Precio de intervención incrementado en un 55% (157,03 €/t).

Precios internacionales:

TRIGO:

Argentina (Up River): Trigo panificable.

Canadá CWRS 13,5% (St. Law): Trigo panificable de alta calidad

US DNS 14% (PNW): Trigo panificable de alta calidad con origen en el Pacific North West.

USA HRW2 FOB: Trigo panificable origen golfo.

USA SRW2 FOB: Trigo panificable/pienso, origen golfo.

SORGO:

USA Gulf (Missisipi): Sorgo pienso

Argentina (Up River): Sorgo pienso.

CEBADA:

UE Francia. Rouen: Cebada pienso

Australia (Adelaida): Cebada pienso

Precios medios campaña:

Los precios medios se han calculado como la media aritmética de los mercados estudiados en este informe.

En el caso del trigo blando mundial se han promediado los trigos estadounidenses HRW2 y SRW2

| | | |
|----------------------------------|----------------|---|
| Precios nacionales | SEMANA 16/2024 | (del 15 al 21 de abril de 2024) |
| Precios mundiales y comunitarios | SEMANA 16/2024 | 23/04/2024 (mundiales) 25/04/2024 (comunitarios) |

| SEMANA 16. Abril 2024 | | | PRECIOS SEMANALES CEREALES. CAMPAÑA 2023/24 | | | | | | SEMANA 16. Abril 2024 | | | | | | |
|---|--------|-------------------------|---|--------------|--------------|---------------------|---------------------|-----------------------|-----------------------|------------------------|-----------------------|--------------|--------------|--------------------|--------------------|
| Última cotización \$/t | | Diferencia semanal \$/t | % sobre la cotización | | | Campaña 2023/24 | | Última cotización €/t | | Diferencia semanal €/t | % sobre la cotización | | | Campaña 2023/24 | |
| | | | semana anterior | mes anterior | año anterior | Mínimo campaña \$/t | Máximo campaña \$/t | | | | semana anterior | mes anterior | año anterior | Mínimo campaña €/t | Máximo campaña €/t |
| TRIGO BLANDO \$/t | | | | | | | | | | | | | | | |
| Elaboración Subdirección General de Cultivos Herbáceos e Industriales y Aceite de Oliva con fuente del Consejo Internacional de Cereales (CIC) | | | | | | | | | | | | | | | |
| Mundiales | | | | | | | | | | | | | | | |
| USA HRW2 FOB | 273 | +4 | ↑ +1 | → +0 | ↓ -25 | 266 | 372 | | | | | | | | |
| USA SRW2 FOB | 233 | +13 | ↑ +6 | ↑ +4 | ↓ -14 | 220 | 292 | | | | | | | | |
| US DNS 14% (PNW) | 295 | +9 | ↑ +3 | → +1 | ↓ -17 | 282 | 370 | | | | | | | | |
| Canada CWRS 13,5% (St. La | 292 | +15 | ↑ +5 | ↑ +3 | ↓ -11 | 277 | 373 | | | | | | | | |
| Argentina (Up River) | 254 | +7 | ↑ +3 | ↑ +12 | ↓ -24 | 219 | 337 | | | | | | | | |
| Russia Milling 12,5% | 212 | +2 | → +1 | ↑ +3 | ↓ -23 | 199 | 258 | | | | | | | | |
| UK (Feed grade) | s/c | n/c | n/c | n/c | n/c | n/c | n/c | | | | | | | | |
| TRIGO BLANDO €/t | | | | | | | | | | | | | | | |
| Elaboración Subdirección General de Cultivos Herbáceos e Industriales y Aceite de Oliva con fuente de los Comités de Gestión UE y la SGACE del MAPA | | | | | | | | | | | | | | | |
| Unión Europea | | | | | | | | | | | | | | | |
| ALEM. (Hambourg) | 204 | +1 | → +0 | ↑ +2 | n/c | 195 | 239 | | | | | | | | |
| FRA (Rouen) | 200 | +3 | ↑ +1 | ↑ +3 | ↓ -23 | 187 | 257 | | | | | | | | |
| POL (Kujawsko.) Pienso | s/c | n/c | n/c | n/c | n/c | n/c | n/c | | | | | | | | |
| España | | | | | | | | | | | | | | | |
| Burgos | 209 | -2 | ↓ -1 | ↓ -2 | ↓ -28 | 209 | 271 | | | | | | | | |
| Barcelona | 232 | +2 | → +1 | ↑ +2 | ↓ -23 | 223 | 282 | | | | | | | | |
| Sevilla | s/c | n/c | n/c | n/c | n/c | 216 | 265 | | | | | | | | |
| MAÍZ \$/t | | | | | | | | | | | | | | | |
| Elaboración Subdirección General de Cultivos Herbáceos e Industriales y Aceite de Oliva con fuente del Consejo Internacional de Cereales (CIC) | | | | | | | | | | | | | | | |
| Mundiales | | | | | | | | | | | | | | | |
| USA Gulf 3YC | 196 | +5 | ↑ +3 | ↑ +2 | ↓ -30 | 186 | 250 | | | | | | | | |
| Argentina (Up River) | 200 | +7 | ↑ +4 | ↑ +6 | ↓ -20 | 183 | 253 | | | | | | | | |
| Brasil (Paranagua) | 209 | +3 | ↑ +1 | ↑ +9 | ↓ -19 | 184 | 234 | | | | | | | | |
| Ucrania | 183 | +7 | ↑ +4 | ↑ +2 | ↓ -23 | 166 | 205 | | | | | | | | |
| MAÍZ €/t | | | | | | | | | | | | | | | |
| Elaboración Subdirección General de Cultivos Herbáceos e Industriales y Aceite de Oliva con fuente de los Comités de Gestión UE y la SGACE del MAPA | | | | | | | | | | | | | | | |
| Unión Europea | | | | | | | | | | | | | | | |
| FRA (Burdeos) | 195 | +3 | ↑ +2 | ↑ +5 | ↓ -26 | 175 | 264 | | | | | | | | |
| ITALIA (Bolonía) | 210 | +0 | → +0 | ↑ +1 | ↓ -26 | 201 | 264 | | | | | | | | |
| PORTUGAL (Lisboa) | 213 | +1 | → +0 | ↑ +3 | ↓ -18 | 200 | 250 | | | | | | | | |
| España | | | | | | | | | | | | | | | |
| Badajoz | 220 | -2 | ↓ -1 | ↑ +2 | ↓ -29 | 213 | 290 | | | | | | | | |
| Lérida | 210 | +0 | → +0 | ↑ +5 | ↓ -21 | 190 | 268 | | | | | | | | |
| León | 215 | +2 | → +1 | ↓ -1 | ↓ -24 | 206 | 265 | | | | | | | | |
| CEBADA \$/t | | | | | | | | | | | | | | | |
| Elaboración Subdirección General de Cultivos Herbáceos e Industriales y Aceite de Oliva con fuente del Consejo Internacional de Cereales (CIC) | | | | | | | | | | | | | | | |
| Mundiales | | | | | | | | | | | | | | | |
| Australia Feed (Adelaida) | 240 | +6 | ↑ +3 | ↑ +4 | ↓ -10 | 226 | 261 | | | | | | | | |
| Black Sea | 182 | -1 | ↓ -1 | ↑ +3 | ↓ -24 | 170 | 195 | | | | | | | | |
| CEBADA €/t | | | | | | | | | | | | | | | |
| Elaboración Subdirección General de Cultivos Herbáceos e Industriales y Aceite de Oliva con fuente de los Comités de Gestión UE y la SGACE del MAPA | | | | | | | | | | | | | | | |
| Unión Europea | | | | | | | | | | | | | | | |
| ALEM. (Hambourg) | 180 | +2 | ↑ +1 | ↑ +6 | n/c | 165 | 197 | | | | | | | | |
| FRA (Rouen) | 190 | +2 | ↑ +1 | ↑ +4 | ↓ -25 | 173 | 238 | | | | | | | | |
| España | | | | | | | | | | | | | | | |
| Albacete | 199 | +0 | → +0 | ↑ +2 | ↓ -24 | 193 | 250 | | | | | | | | |
| Lérida | 205 | +0 | → +0 | ↑ +4 | ↓ -24 | 192 | 234 | | | | | | | | |
| Valladolid | 207 | -3 | ↓ -1 | → +0 | ↓ -26 | 206 | 265 | | | | | | | | |
| Tipo de cambio EUR/USD | | | | | | | | | | | | | | | |
| Elaboración Subdirección General de Cultivos Herbáceos e Industriales y Aceite de Oliva con fuente del Consejo Internacional de Cereales (CIC) | | | | | | | | | | | | | | | |
| Dólares USA | | | | | | | | | | | | | | | |
| Última cotización | | Diferencia semanal | % sobre la cotización | | | Dólares USA | | | | | | | | | |
| | | | semana anterior | mes anterior | año anterior | Mínimo campaña | Máximo campaña | | | | | | | | |
| 1 Euro | 1,0638 | 0,0000 | → +0,00 | ↓ -2,13 | ↓ -3,00 | 1,0452 | 1,1221 | | | | | | | | |
| TRIGO DURO €/t | | | | | | | | | | | | | | | |
| Elaboración Subdirección General de Cultivos Herbáceos e Industriales y Aceite de Oliva con fuente de los Comités de Gestión UE y la SGACE del MAPA | | | | | | | | | | | | | | | |
| Unión Europea | | | | | | | | | | | | | | | |
| FRA (La Pallice) | 313 | -5 | ↓ -2 | n/c | n/c | 302 | 428 | | | | | | | | |
| ITALIA (Bolonía) | 326 | +0 | → +0 | ↑ +4 | ↓ -8 | 313 | 423 | | | | | | | | |
| España | | | | | | | | | | | | | | | |
| Sevilla | s/c | n/c | n/c | n/c | n/c | 360 | 425 | | | | | | | | |
| Zaragoza | s/c | n/c | n/c | n/c | n/c | 325 | 400 | | | | | | | | |
| Córdoba | 300 | n/c | n/c | n/c | ↓ -21 | 300 | 420 | | | | | | | | |

s/d: sin datos; s/c: sin cotización ; n/c: no comparable

EVOLUCIÓN DE LOS PRECIOS MEDIOS DE LOS CEREALES. CAMPAÑAS 2010/11 A 2023/2024
MINISTERIO DE AGRICULTURA, PESCA Y ALIMENTACIÓN

Evolución de los precios medios de los cereales en el mundo (€/t)
Campañas 2010/2011 - 2023/2024

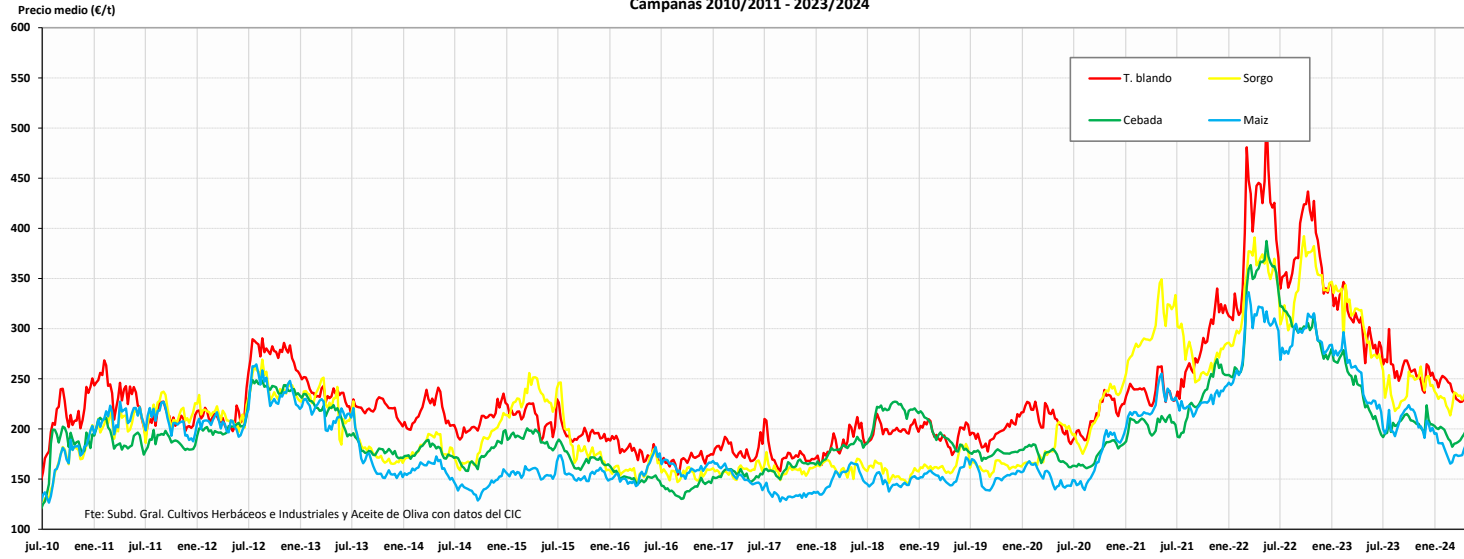

Fuente: Elaboración por la Subdirección General de Cultivos Herbáceos e Industriales y Aceite de Oliva del MAPA con datos del Consejo Internacional de Cereales

Evolución de los precios medios de los cereales en la UE (€/t)
Campañas 2010/2011 - 2024/2025

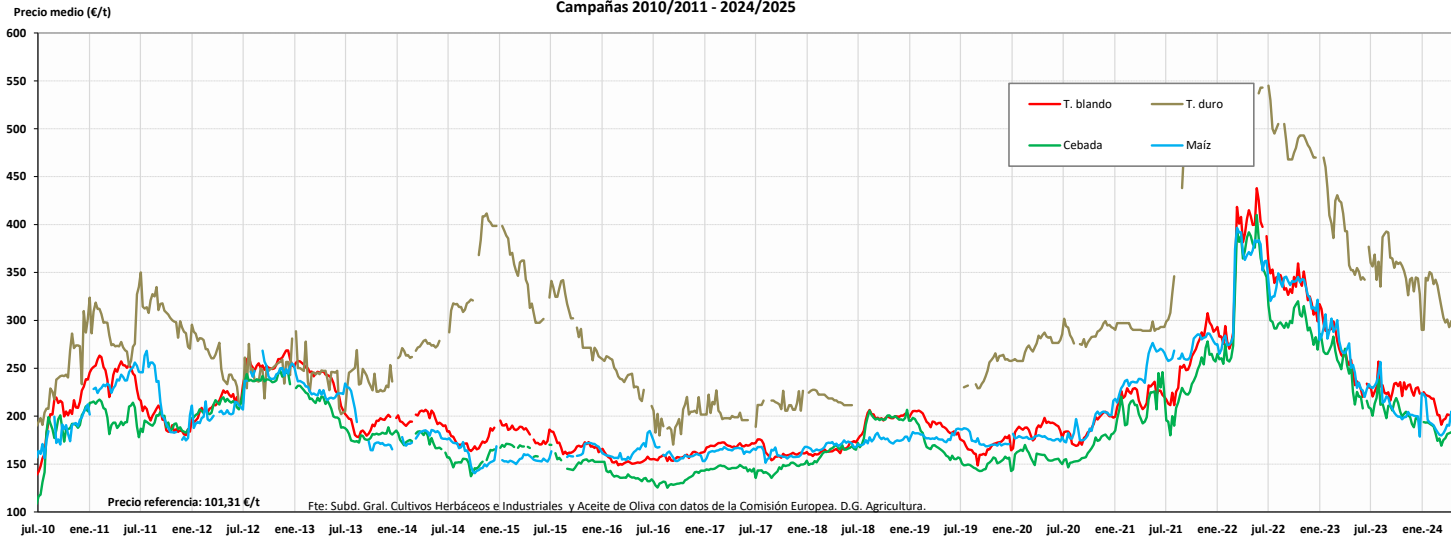

Fuente: Elaboración por la Subdirección General de Cultivos Herbáceos e Industriales y Aceite de Oliva del MAPA con datos de la Comisión Europea, D.G. Agricultura.

MINISTERIO DE AGRICULTURA, PESCA Y ALIMENTACIÓN

Evolución de los precios medios de los cereales en España (€/t)
 Campañas 2010/2011 - 2023/2024

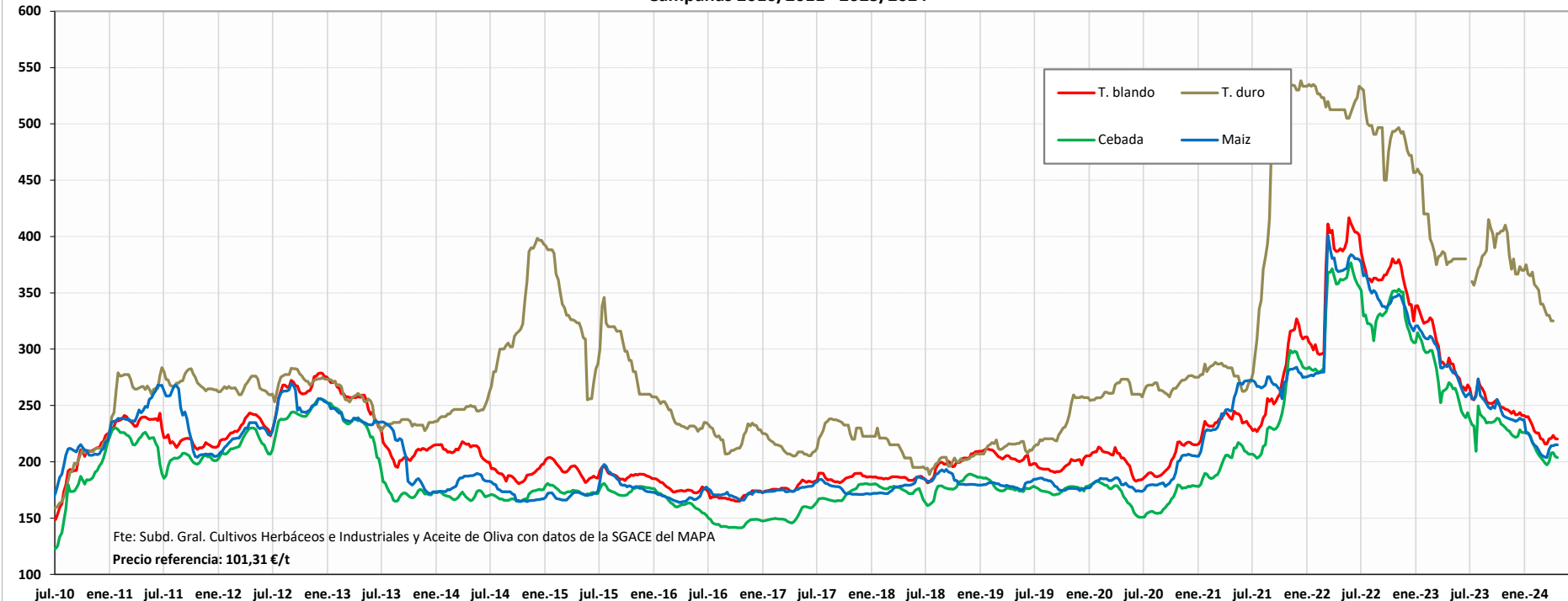

| Campaña 2023/24 | MUNDIALES | | | | UNION EUROPEA | | | | ESPAÑA | | | |
|-----------------|--------------|--------|--------|--------|---------------|------------|--------|--------|--------------|------------|--------|--------|
| | Trigo blando | Cebada | Maíz | Sorgo | Trigo blando | Trigo duro | Cebada | Maíz | Trigo blando | Trigo duro | Cebada | Maíz |
| Media (€/t) | 251,82 | 200,76 | 195,60 | 236,97 | 221,03 | 341,28 | 197,66 | 205,01 | 242,01 | 371,74 | 223,34 | 235,05 |
| Máximo (€/t) | 299,63 | 223,67 | 223,89 | 262,20 | 256,90 | 392,80 | 238,40 | 256,60 | 272,55 | 415,00 | 249,57 | 273,71 |
| Mínimo (€/t) | 226,92 | 182,16 | 165,37 | 213,44 | 190,95 | 290,00 | 169,20 | 178,50 | 215,80 | 325,00 | 197,13 | 203,80 |

PRECIOS MEDIOS DE LOS CEREALES. EVOLUCIÓN ANUAL

MINISTERIO DE AGRICULTURA, PESCA Y ALIMENTACIÓN

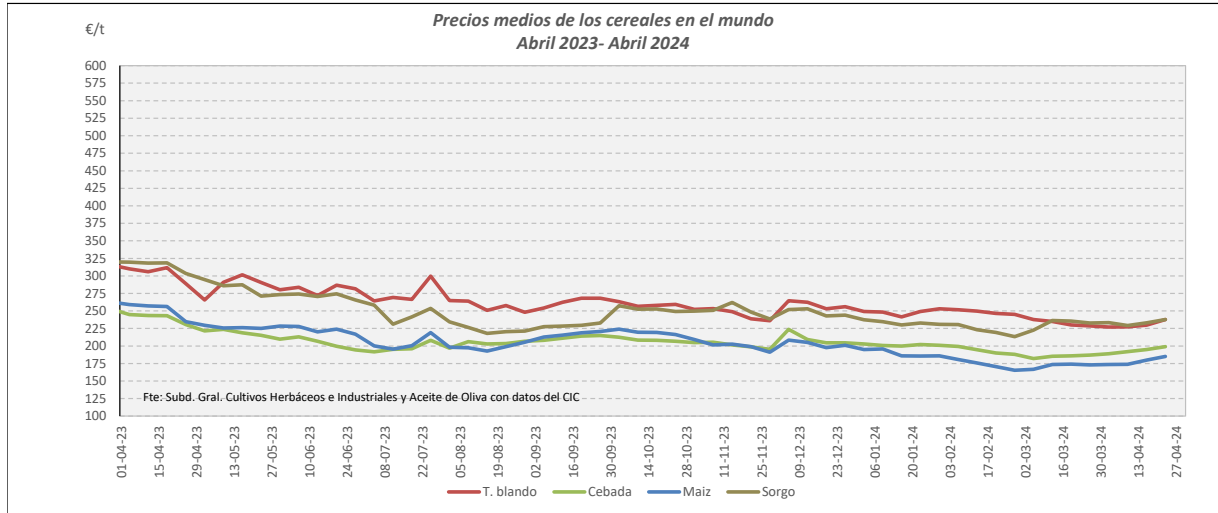

Fuente: Elaboración Subd. Gral. Cultivos Herbáceos e Industriales y Aceite de Oliva con datos del Consejo Internacional de Cereales

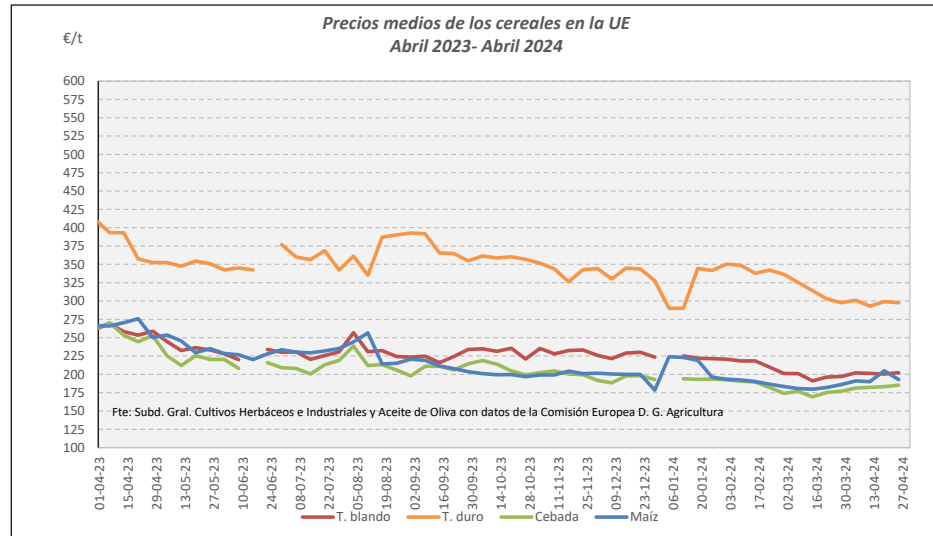

Fuente: Elaboración Subd. Gral. Cultivos Herbáceos e Industriales y Aceite de Oliva con datos de los Comités de Gestión de la UE

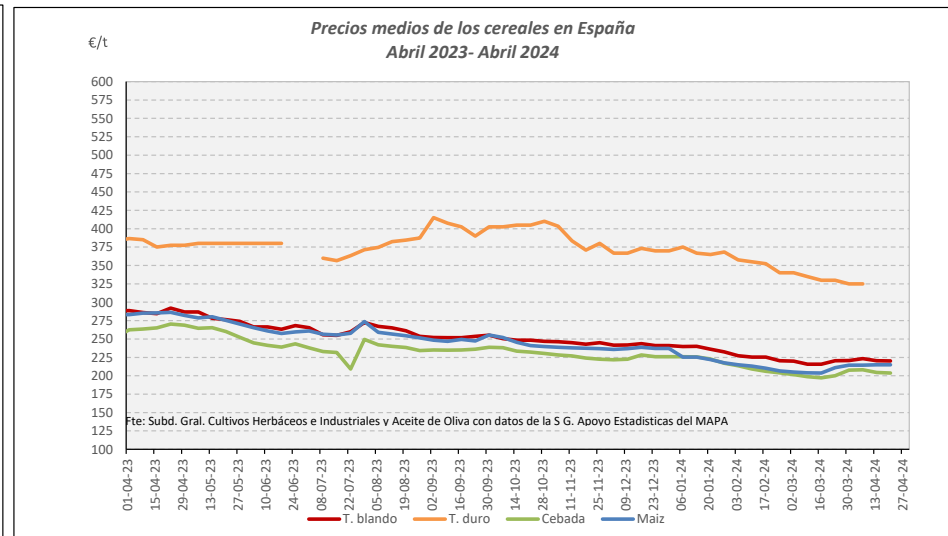

Fuente: Elaboración Subd. Gral. Cultivos Herbáceos e Industriales y Aceite de Oliva con datos de la SGAC y Estadística del MAPA.

EVOLUCIÓN DEL TRIGO BLANDO PANIFICABLE. CAMPAÑAS 2010/11 A 2024/2025
MINISTERIO DE AGRICULTURA, PESCA Y ALIMENTACIÓN

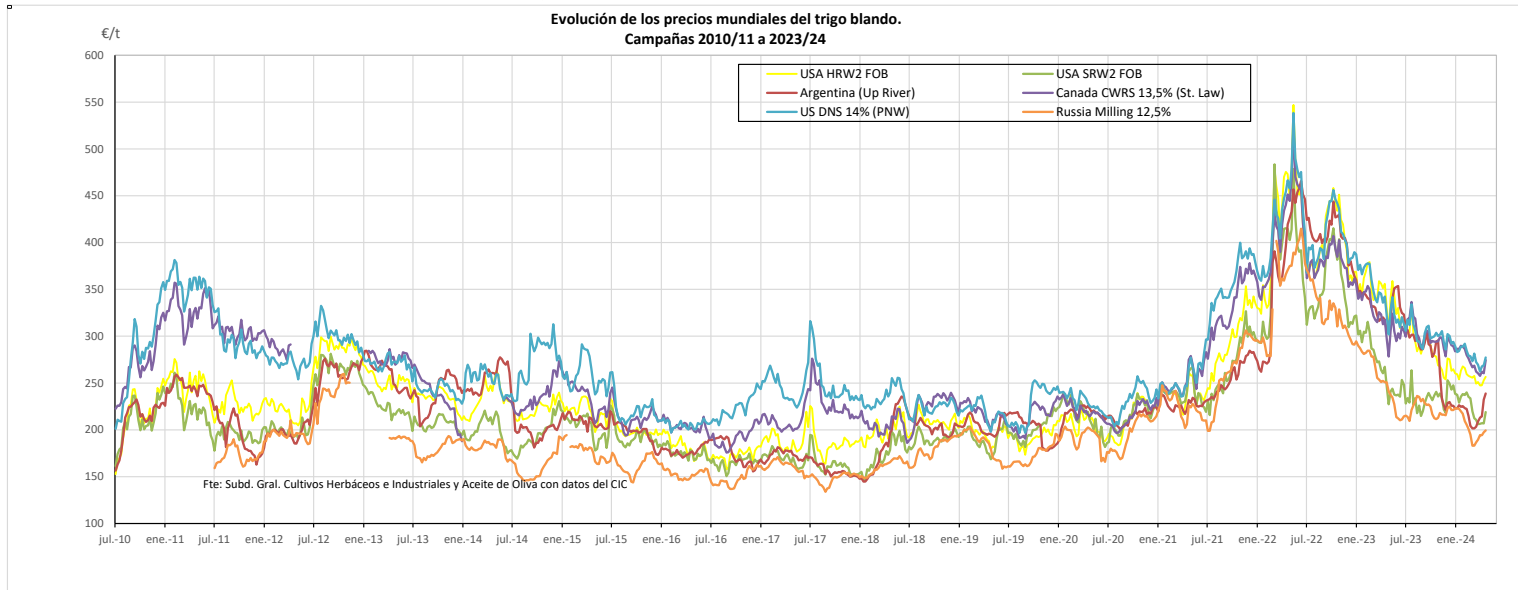

Fuente: Elaboración por la Subdirección General de Cultivos Herbáceos e Industriales y Aceite de Oliva del MAPA con datos del Consejo Internacional de Cereales

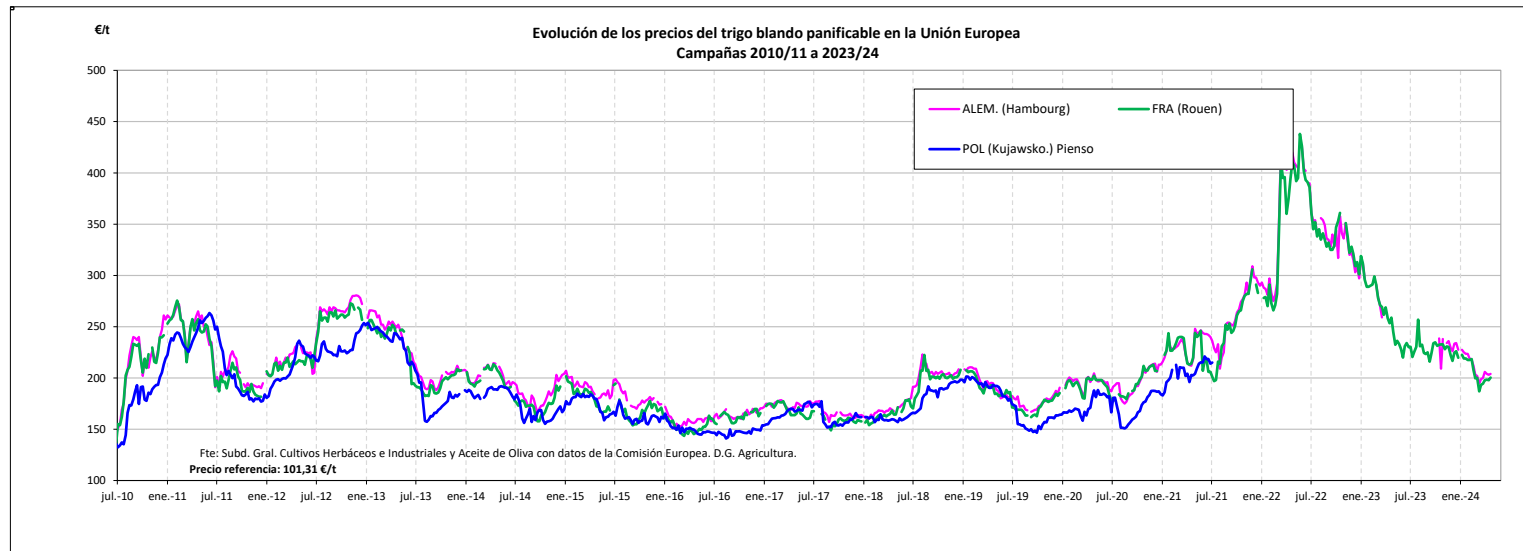

Fuente: Elaboración por la Subdirección General de Cultivos Herbáceos e Industriales y Aceite de Oliva del MAPA con datos de la Comisión Europea. D.G. Agricultura.

MINISTERIO DE AGRICULTURA, PESCA Y ALIMENTACIÓN

Evolución de los precios del trigo blando en España
Campañas 2010/11 a 2023/24

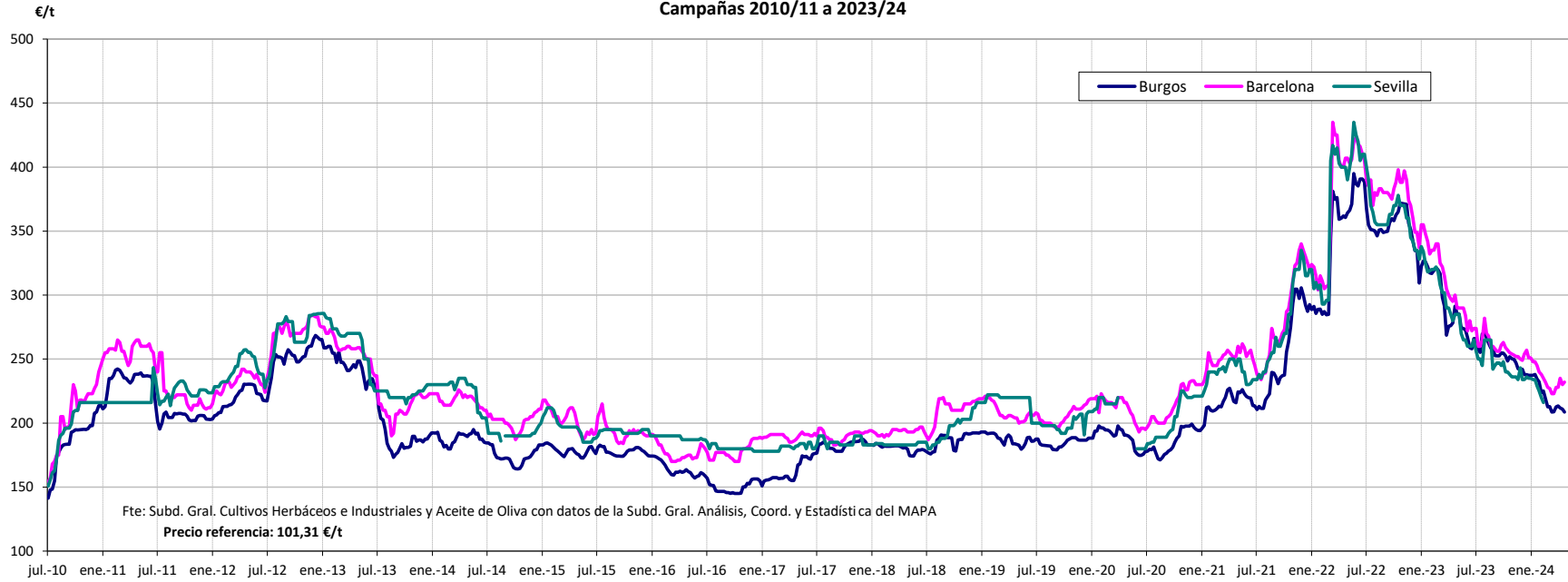

VARIACIONES PORCENTUALES SOBRE LA ÚLTIMA COTIZACIÓN

| | MUNDIALES | | | | | | UNIÓN EUROPEA | | | ESPAÑA | | |
|-----------------------|--------------|--------------|----------------------|-------------------|-------------------|----------------------|---------------------|-----------------|-------------------------|--------|-----------|---------|
| | USA HRW2 FOB | USA SRW2 FOB | Argentina (Up River) | Canadá CWRS 13,5% | USA DNS 14% (PNW) | Russia Milling 12,5% | Alemania (Hambourg) | Francia (Rouen) | Polonia (Kujawsko-Maz.) | Burgos | Barcelona | Sevilla |
| Última cotización €/t | 256,62 | 219,02 | 238,76 | 274,48 | 277,30 | 199,28 | 204,00 | 200,40 | s/c | 208,60 | 232,00 | s/c |
| % s/inicio campaña | ↓ -15 | ↓ -4 | ↓ -22 | ↓ -8 | ↓ -9 | ↓ -7 | n/c | ↓ -13 | n/c | ↓ -22 | ↓ -15 | n/c |
| % s/mes anterior | ↑ +2 | ↑ +6 | ↑ +14 | ↑ +5 | ↑ +3 | ↑ +5 | ↓ -10 | ↑ +3 | n/c | ↓ -2 | ↑ +2 | n/c |
| % s/semana anterior | ↑ +1 | ↑ +6 | ↑ +3 | ↑ +5 | ↑ +3 | → +1 | → +0 | ↑ +1 | n/c | → -1 | → +1 | n/c |
| % s/año anterior | ↓ -22 | ↓ -11 | ↓ -22 | ↓ -8 | ↓ -14 | ↓ -21 | n/c | ↓ -23 | n/c | ↓ -28 | ↓ -23 | n/c |

TRIGO BLANDO. EVOLUCIÓN ANUAL

MINISTERIO DE AGRICULTURA, PESCA Y ALIMENTACIÓN

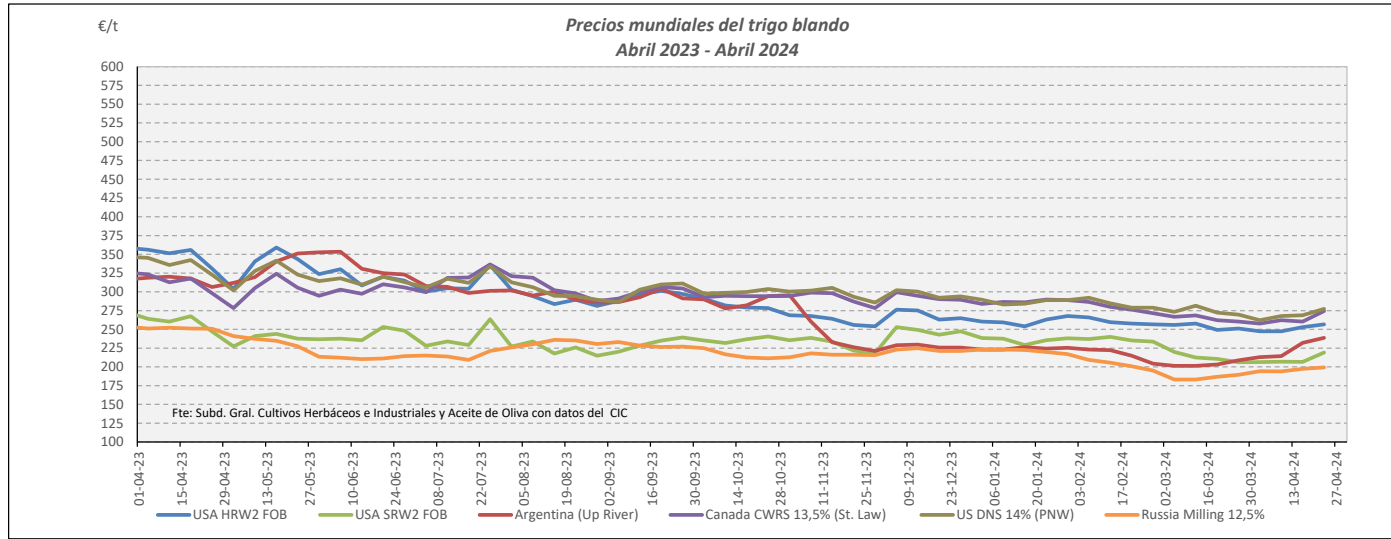

Fuente: Elaboración Subd. Gral. Cultivos Herbáceos e Industriales y Aceite de Oliva con datos del Consejo Internacional de Cereales

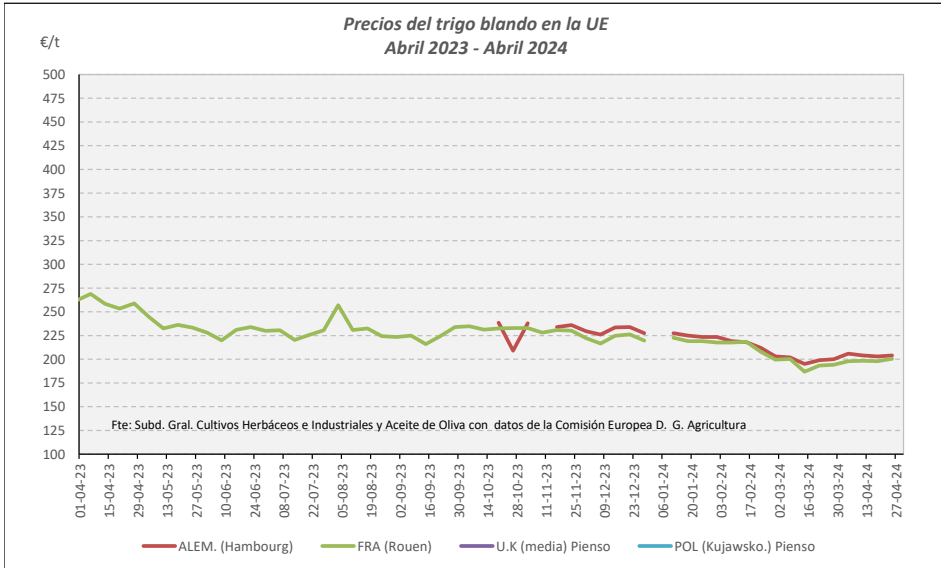

Fuente: Elaboración Subd. Gral. Cultivos Herbáceos e Industriales y Aceite de Oliva con datos de los Comités de Gestión de la UE

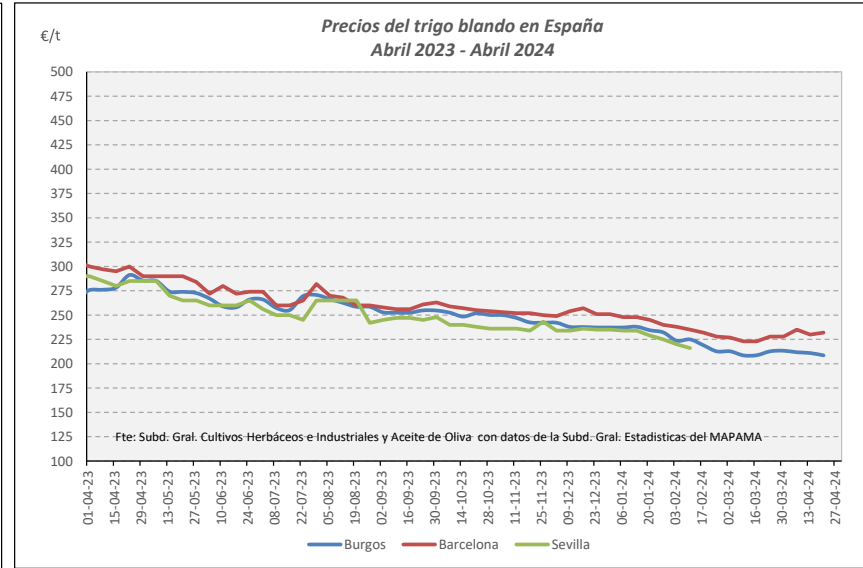

Fuente: Elaboración Subd. Gral. Cultivos Herbáceos e Industriales y Aceite de Oliva con datos de la SGAC y Estadística del MAPA.

EVOLUCIÓN DEL TRIGO DURO. CAMPAÑAS 2010/11 A 2023/2024
 MINISTERIO DE AGRICULTURA, PESCA Y ALIMENTACIÓN

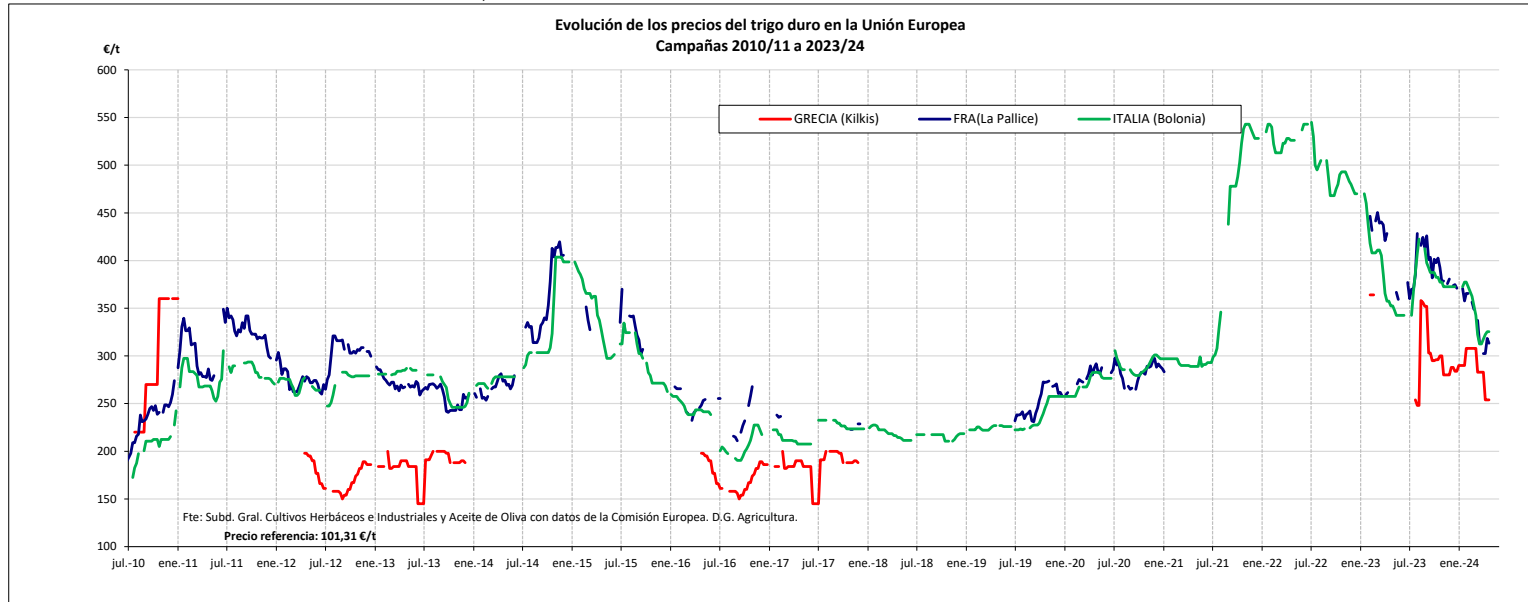

Fuente: Elaboración por la Subdirección General de Cultivos Herbáceos e Industriales y Aceite de Oliva del MAPA con datos de la Comisión Europea. D.G. Agricultura.

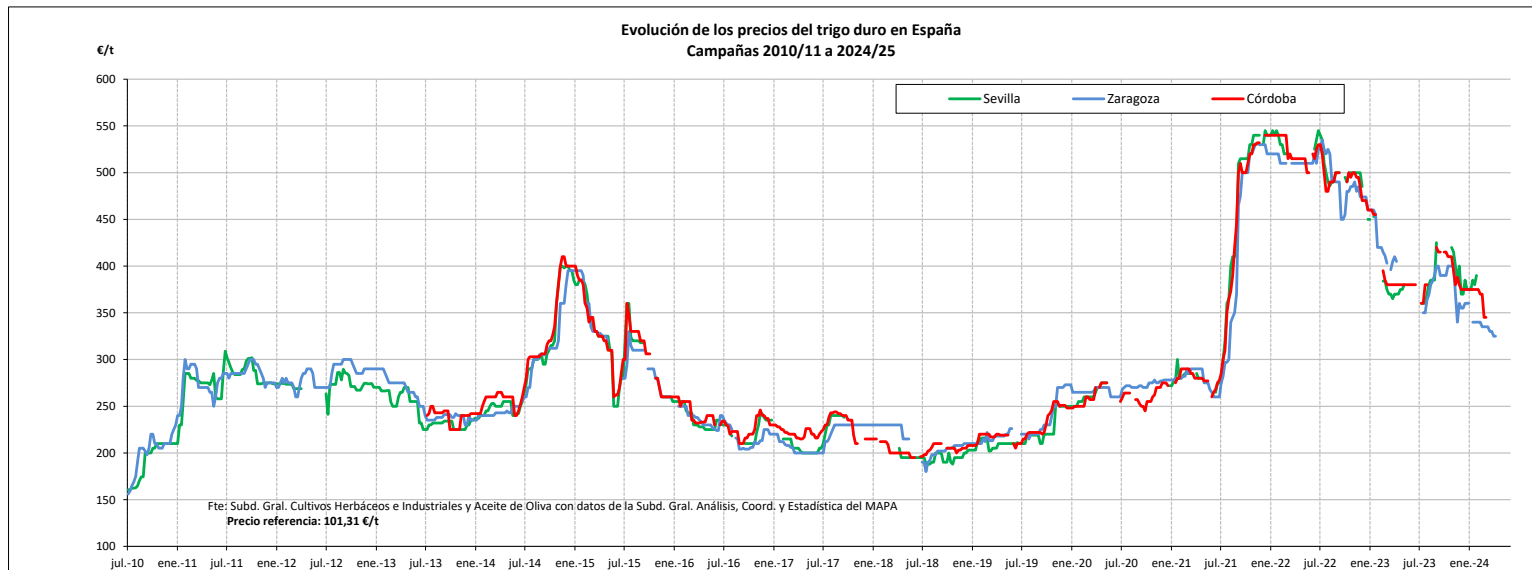

Fuente: Elaboración por la Subdirección General de Cultivos Herbáceos e Industriales y Aceite de Oliva del MAPAMA con datos de la S. G. de Análisis, Coordinación y Estadística del MAPA.

TRIGO DURO. EVOLUCIÓN ANUAL

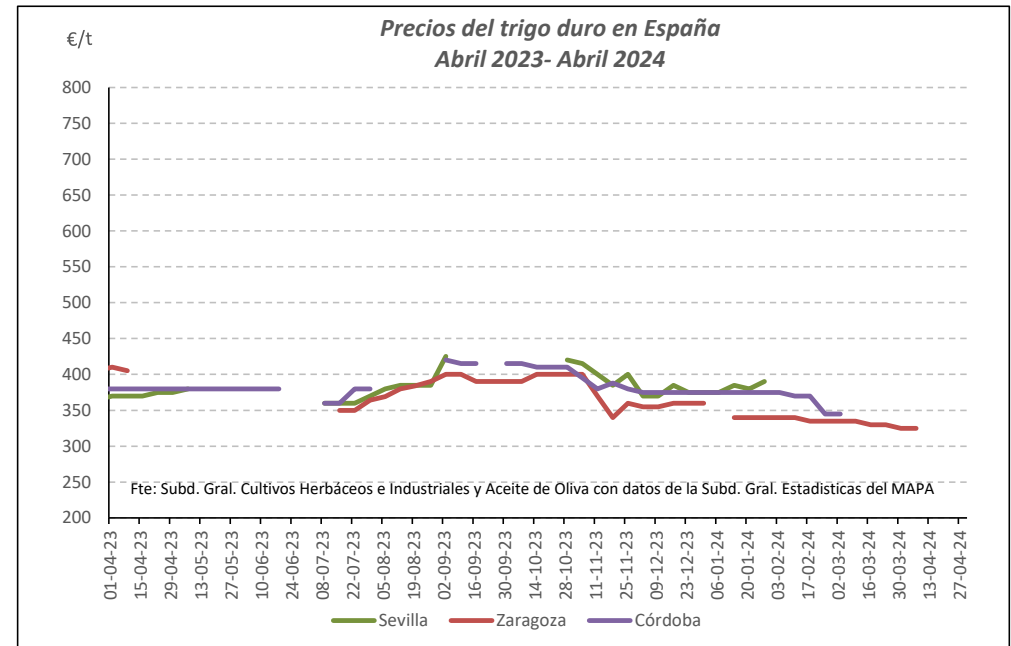
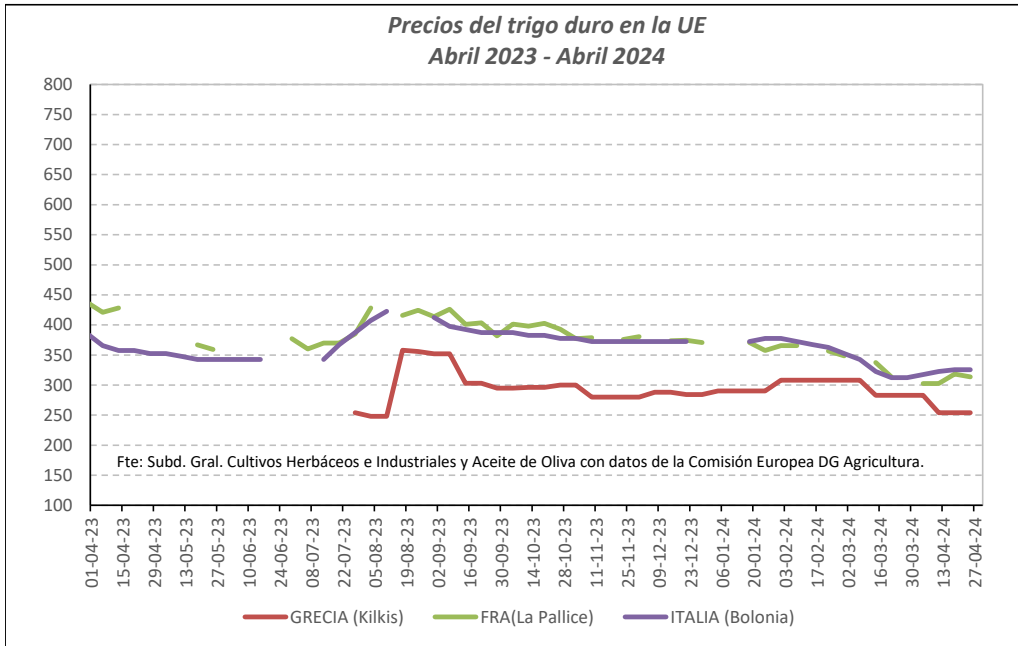

Fuente: Elaboración Subd. Gral. Cultivos Herbáceos e Industriales y Aceite de Oliva con datos de los Comités de Gestión de la UE

VARIACIONES PORCENTUALES SOBRE LA ÚLTIMA COTIZACIÓN

| | UE | | ESPANA | | |
|-----------------------|----------------------|------------------|---------|----------|---------|
| | Francia (La Pallice) | Italia (Bologna) | Sevilla | Zaragoza | Córdoba |
| Última cotización €/t | ↑ +313 | ↑ +326 | s/c | s/c | 300 |
| % s/inicio campaña | ↓ -13 | n/c | n/c | n/c | n/c |
| % s/mes anterior | n/c | ↑ +4 | n/c | n/c | n/c |
| % s/semana anterior | ↓ -2 | → +0 | n/c | n/c | n/c |
| % s/año anterior | n/c | ↓ -8 | n/c | n/c | ↓ -21 |

EVOLUCIÓN DEL MAÍZ. CAMPAÑAS 2010/11 A 2023/24

MINISTERIO DE AGRICULTURA, PESCA Y ALIMENTACIÓN

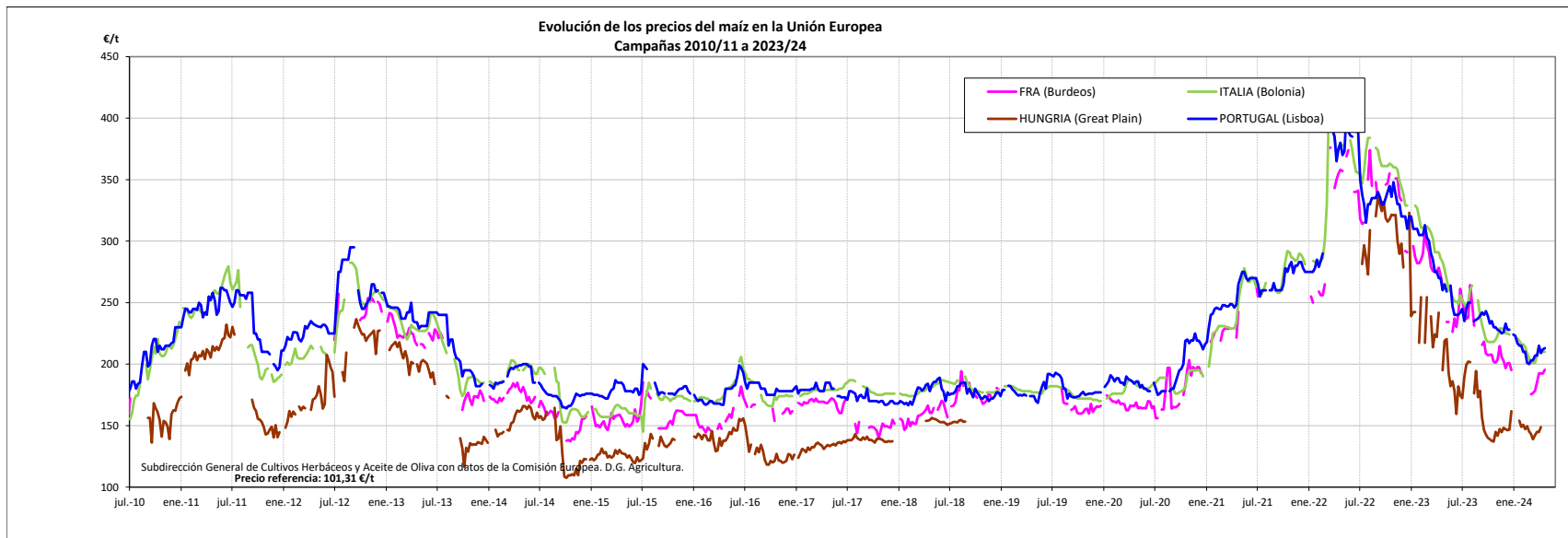
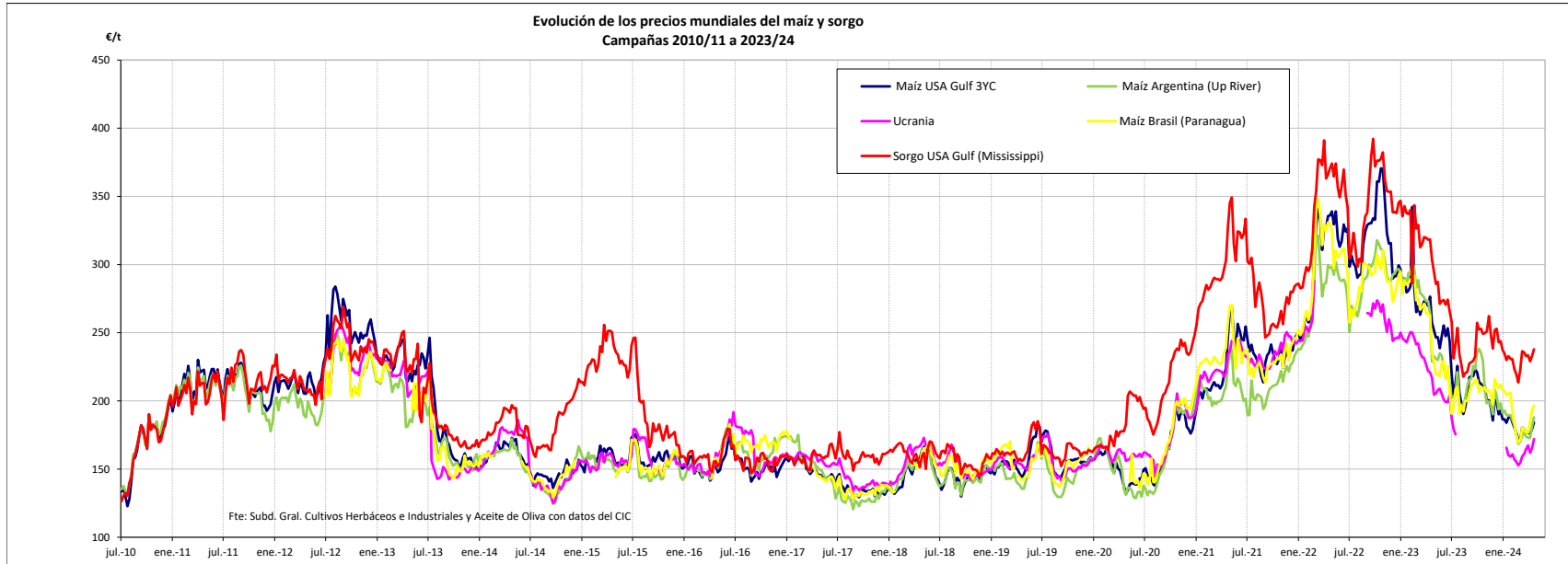

Fuente: Elaboración por la Subdirección General de Cultivos Herbáceos e Industriales y Aceite de Oliva del MAPA con datos de la Comisión Europea. D.G. Agricultura.

MINISTERIO DE AGRICULTURA, PESCA Y ALIMENTACIÓN

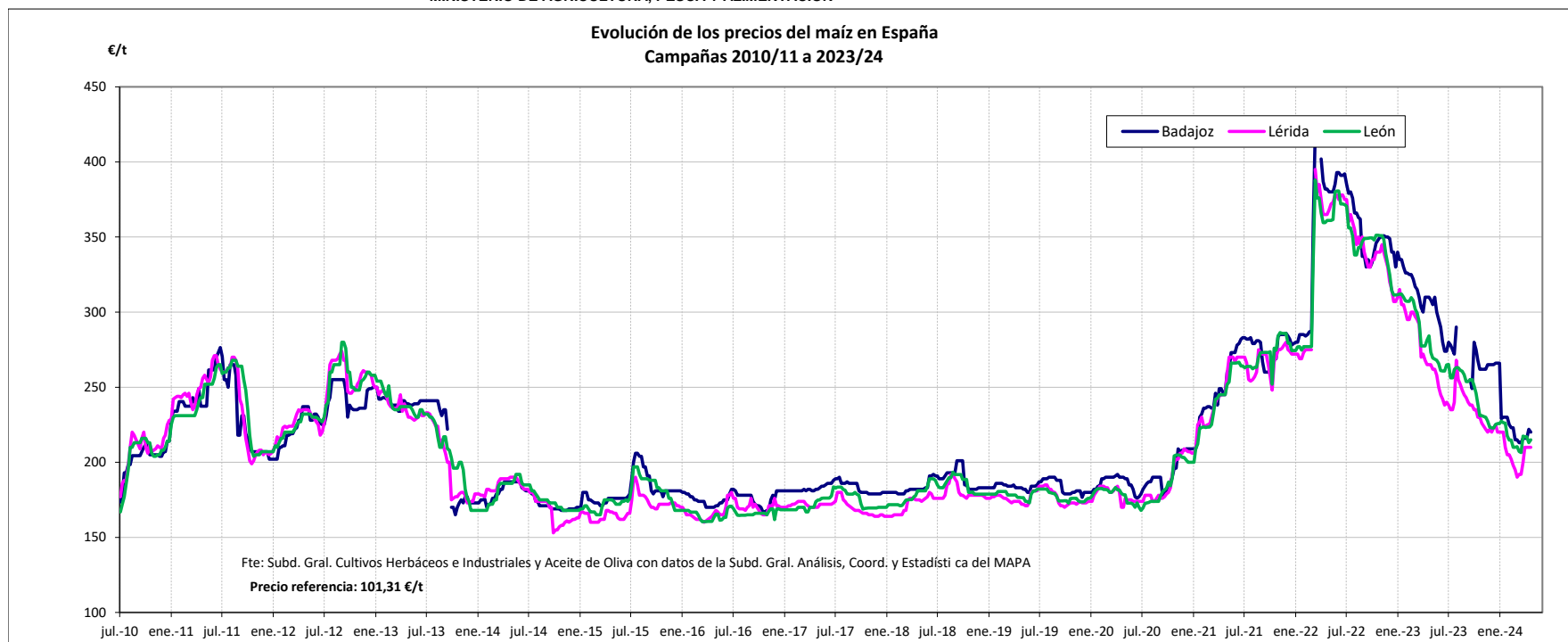

Fuente: Elaboración por la Subdirección General de Cultivos Herbáceos e Industriales y Aceite de Oliva del MAPA con datos de la Subd. Gral. de Análisis, Coord. y Estadística del MAPA.

VARIACIONES PORCENTUALES SOBRE LA ÚLTIMA COTIZACIÓN

| | MUNDIALES | | | | | | UNIÓN EUROPEA | | | ESPAÑA | | |
|-----------------------|-------------------|--------------------------|----------------------|---------|------------------------------|----------------------------|-------------------|------------------|-------------------|---------|--------|-------|
| | Maíz USA Gulf 3YC | Maíz Argentina (Upriver) | Maíz Brasil (Paraná) | Ucrania | Sorgo USA Gulf (Mississippi) | Sorgo Argentina (Up River) | Francia (Burdeos) | Italia (Bolonia) | Portugal (Lisboa) | Badajoz | Lérida | León |
| Última cotización €/t | 184 | 188 | 196 | 172 | 238 | 212 | 195 | 210 | 213 | 220 | 210 | 215 |
| % s/inicio campaña | ↓ -16 | ↓ -7 | ↑ +3 | ↓ -8 | ↓ -8 | ↓ -14 | ↓ -22 | ↓ -17 | ↓ -13 | ↓ -21 | ↓ -12 | ↓ -19 |
| % s/mes anterior | ↑ +4 | ↑ +8 | ↑ +11 | ↑ +4 | ↑ +2 | ↓ -6 | ↑ +5 | ↑ +1 | ↑ +3 | ↑ +2 | ↑ +5 | ↓ -1 |
| % s/semana anterior | ↑ +3 | ↑ +4 | ↑ +1 | ↑ +4 | ↑ +2 | ↓ -4 | ↑ +2 | → +0 | → +0 | ↓ -1 | → +0 | → +1 |
| % s/año anterior | ↓ -28 | ↓ -18 | ↓ -16 | ↓ -21 | ↓ -22 | ↓ -25 | ↓ -26 | ↓ -26 | ↓ -18 | ↓ -29 | ↓ -21 | ↓ -24 |

MAÍZ Y SORGO. EVOLUCIÓN ANUAL

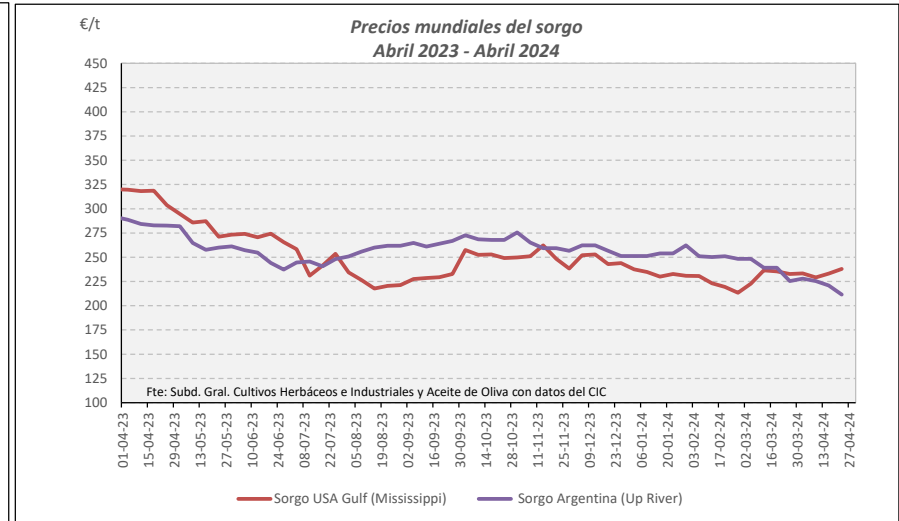
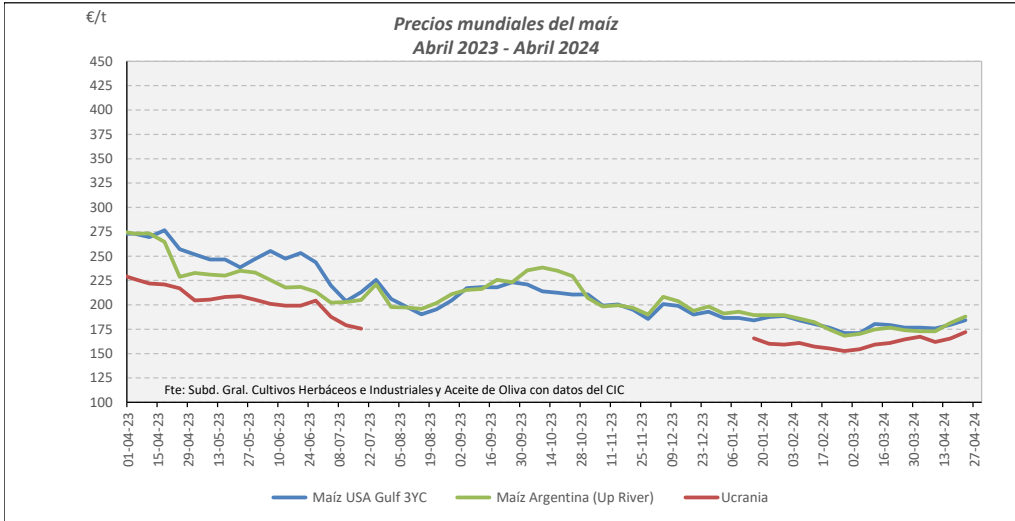

Fuente: Elaboración Subd. Gral. Cultivos Herbáceos e Industriales y Aceite de Oliva con datos del Consejo Internacional de Cereales

Fuente: Elaboración Subd. Gral. Cultivos Herbáceos e Industriales y Aceite de Oliva con datos del Consejo Internacional de Cereales

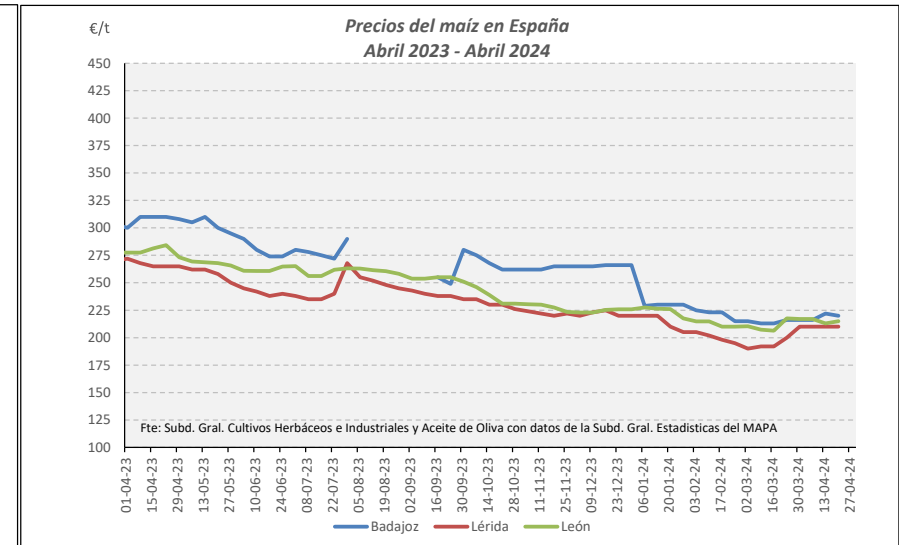
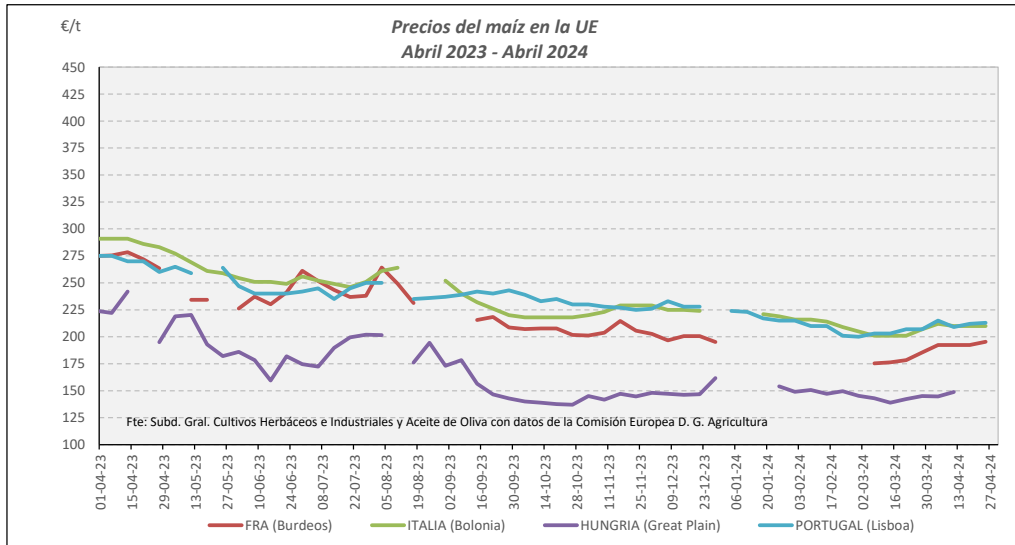

Fuente: Elaboración Subd. Gral. Cultivos Herbáceos e Industriales y Aceite de Oliva con datos de los Comités de Gestión de la UE

Fuente: Elaboración Subd. Gral. Cultivos Herbáceos e Industriales y Aceite de Oliva con datos de la SGAC y Estadística del MAPA.

EVOLUCIÓN PRECIOS CEBADA. CAMPAÑAS 2010/11 A 2023/24
MINISTERIO DE AGRICULTURA, PESCA Y ALIMENTACIÓN

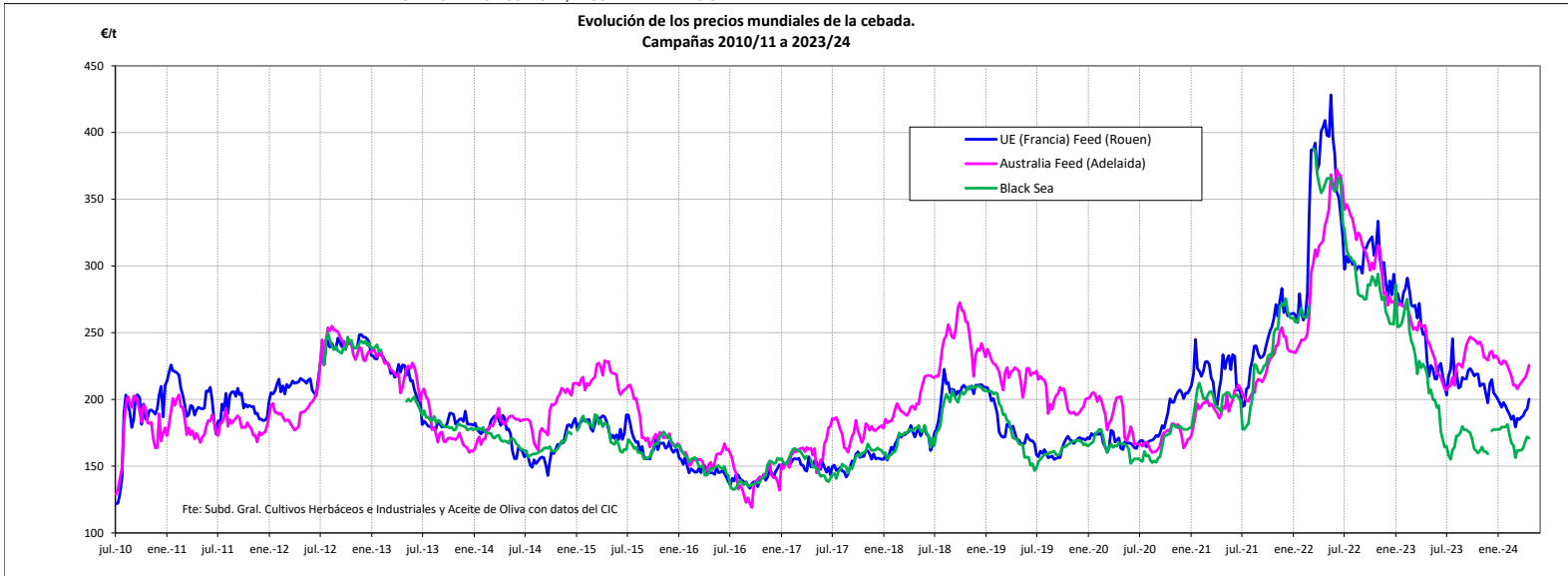

Fuente: Elaboración por la Subdirección General de Cultivos Herbáceos e Industriales y Aceite de Oliva del MAPA con datos del Consejo Internacional de Cereales

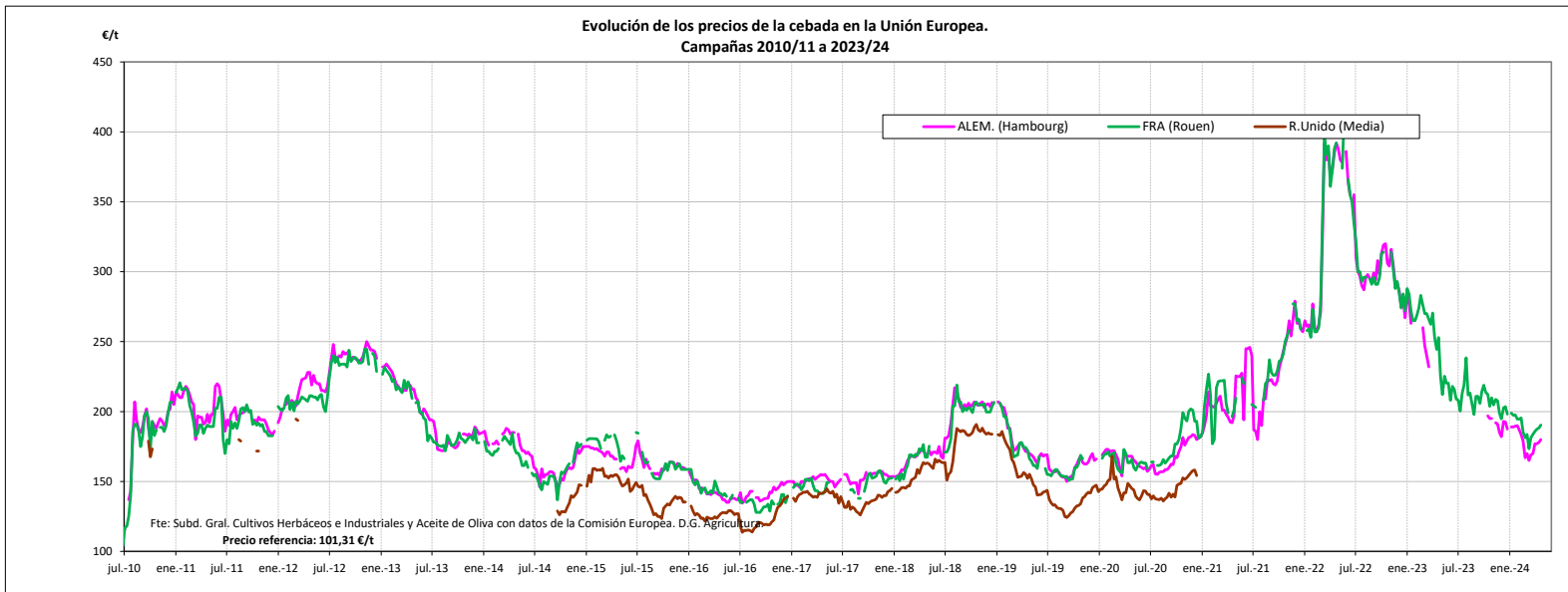

Fuente: Elaboración por la Subdirección General de Cultivos Herbáceos e Industriales y Aceite de Oliva del MAPA con datos de la Comisión Europea. D.G. Agricultura.

MINISTERIO DE AGRICULTURA, PESCA Y ALIMENTACIÓN

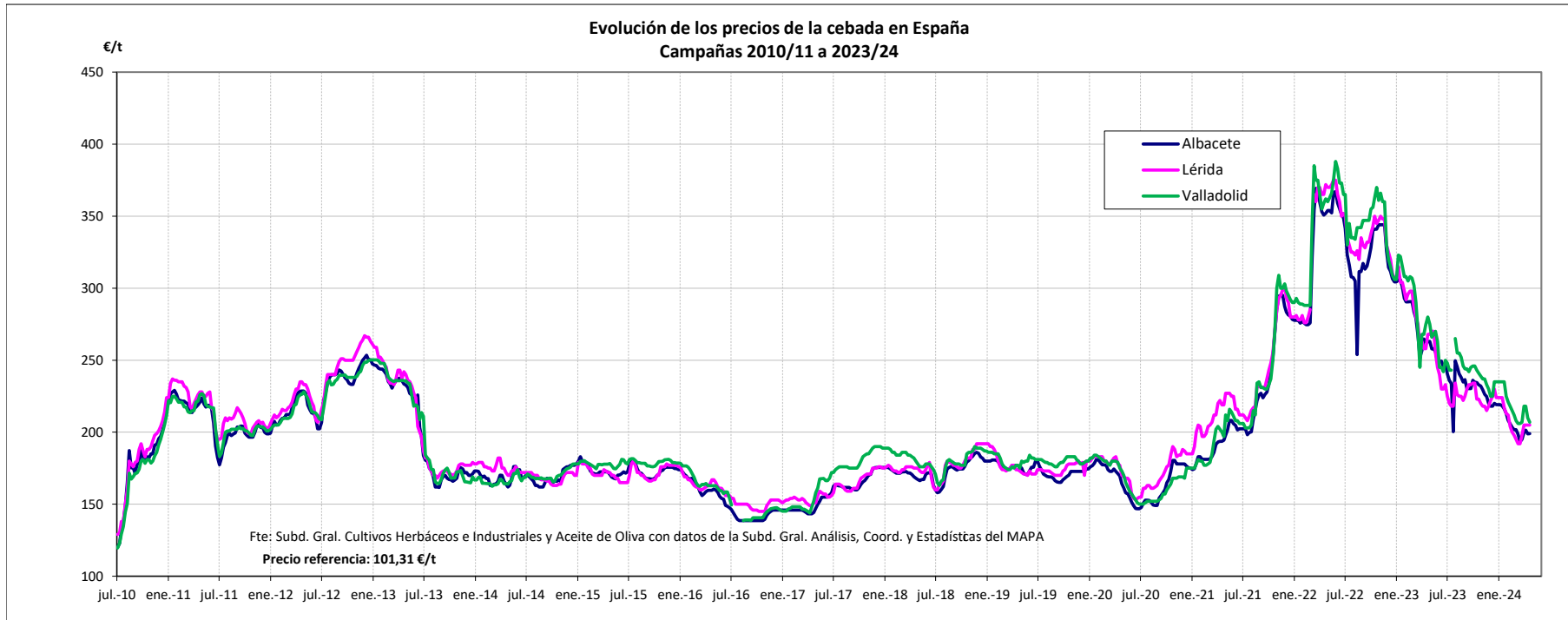

Fuente: Elaboración por la Subdirección General de Cultivos Herbáceos e Industriales y Aceite de Oliva del MAPA con datos de la Subd. Gral. de Análisis, Coord. y Estadística del MAPA.

VARIACIONES PORCENTUALES SOBRE LA ÚLTIMA COTIZACIÓN

| | MUNDIAL | | UNIÓN EUROPEA | | ESPAÑA | | |
|-----------------------|---------------------------|-----------|---------------------|-----------------|----------|--------|------------|
| | Australia Feed (Adelaida) | Black sea | Alemania (Hambourg) | Francia (Rouen) | Albacete | Lérida | Valladolid |
| Última cotización €/t | 226 | 171 | 180 | 190 | 199 | 205 | 207 |
| % s/inicio campaña | ↑ +9 | ↑ +4 | n/c | ↓ -8 | ↓ -17 | ↓ -9 | ↓ -17 |
| % s/mes anterior | ↑ +6 | ↑ +6 | ↑ +6 | ↑ +4 | ↑ +2 | ↑ +4 | → +0 |
| % s/semana anterior | ↑ +3 | ↓ -1 | ↑ +1 | ↑ +1 | → +0 | → +0 | ↓ -1 |
| % s/año anterior | ↓ -8 | ↓ -22 | n/c | ↓ -25 | ↓ -24 | ↓ -24 | ↓ -26 |

CEBADA. EVOLUCIÓN ANUAL

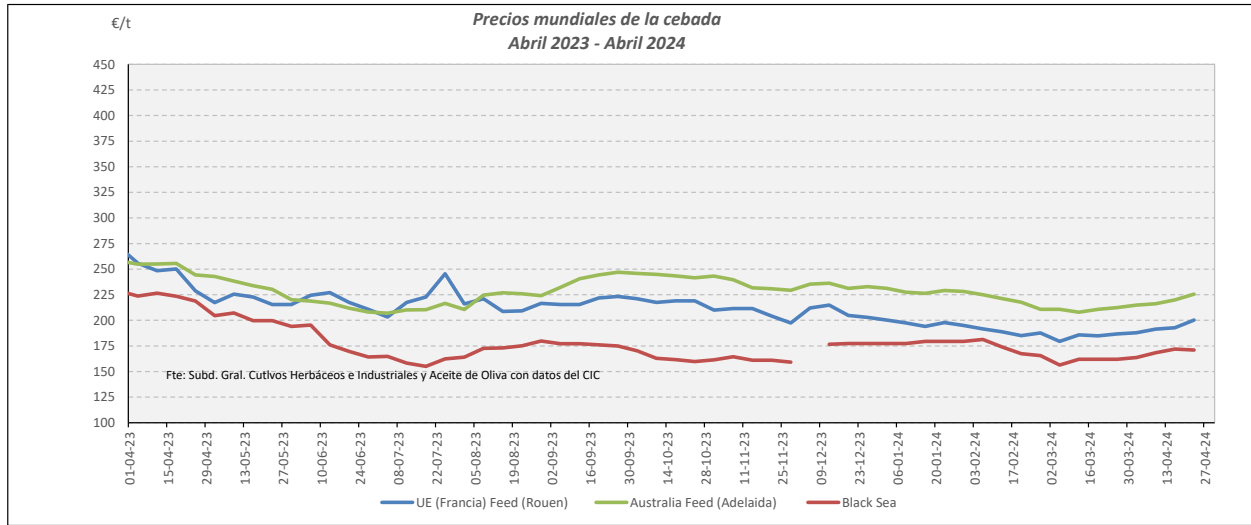

Fuente: Elaboración Subd. Gral. Cultivos Herbáceos e Industriales y Aceite de Oliva con datos del Consejo Internacional de Cereales

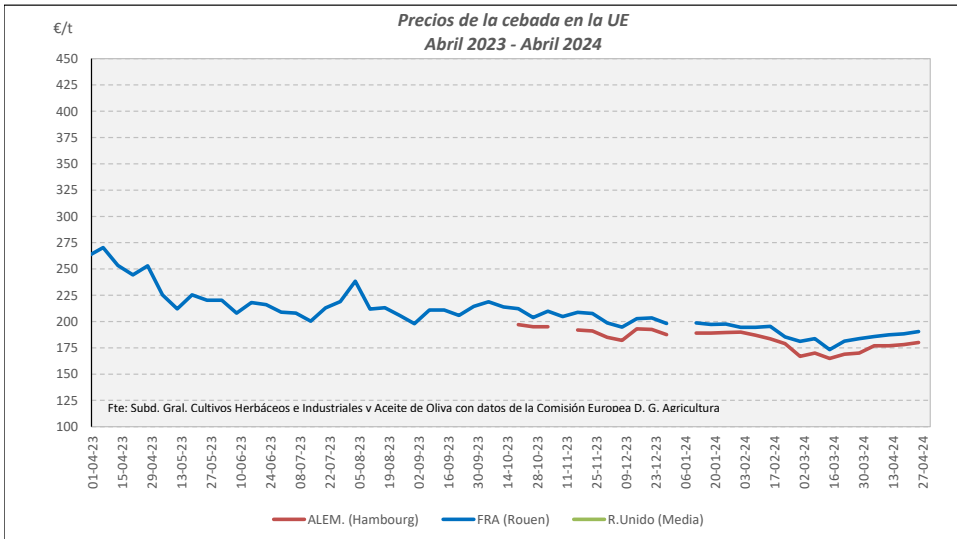

Fuente: Elaboración Subd. Gral. Cultivos Herbáceos e Industriales y Aceite de Oliva con datos de los Comités de Gestión de la UE

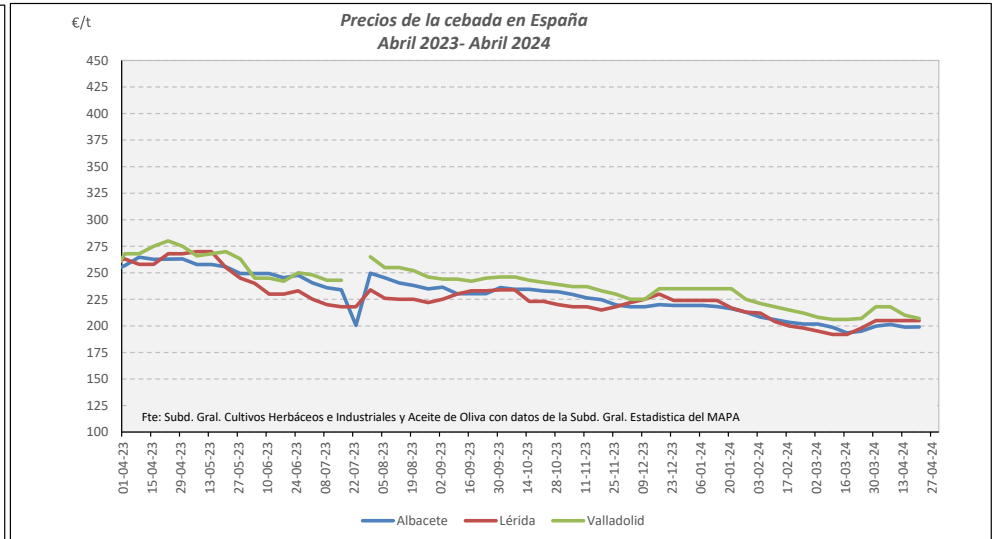

Fuente: Elaboración Subd. Gral. Cultivos Herbáceos e Industriales y Aceite de Oliva con datos de la SGAC y Estadística del MAPA.

EVOLUCIÓN DEL PRECIO MEDIO DEL MAÍZ, TRIGO BLANDO Y CEBADA. COMPARATIVA ENTRE CAMPAÑAS.

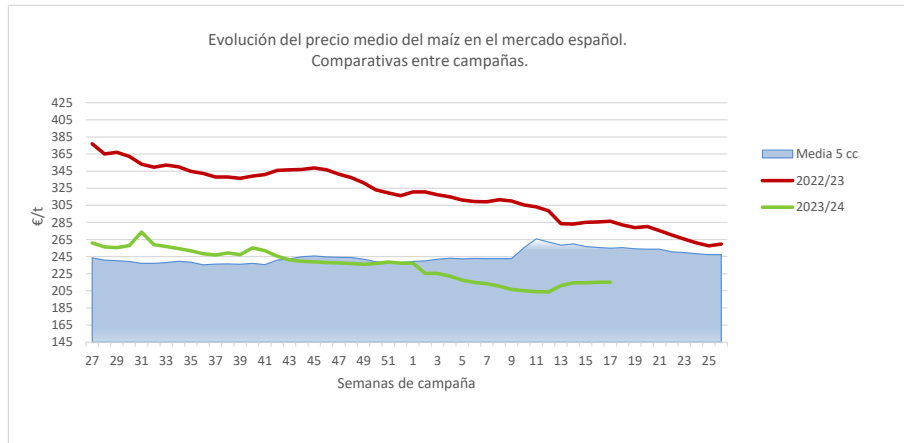

02/02/2023

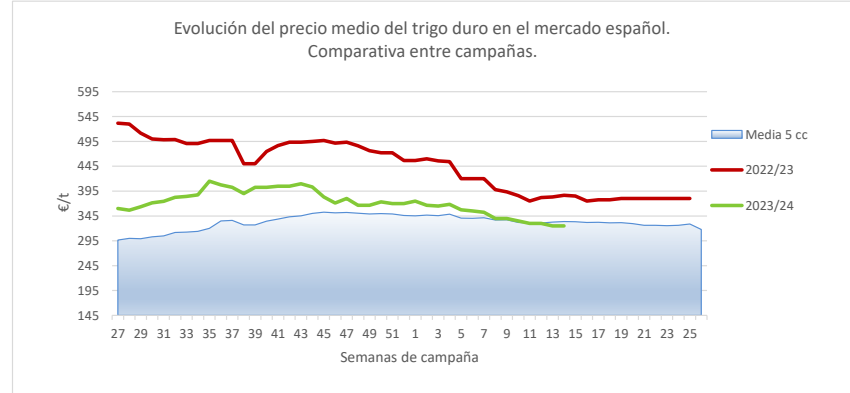
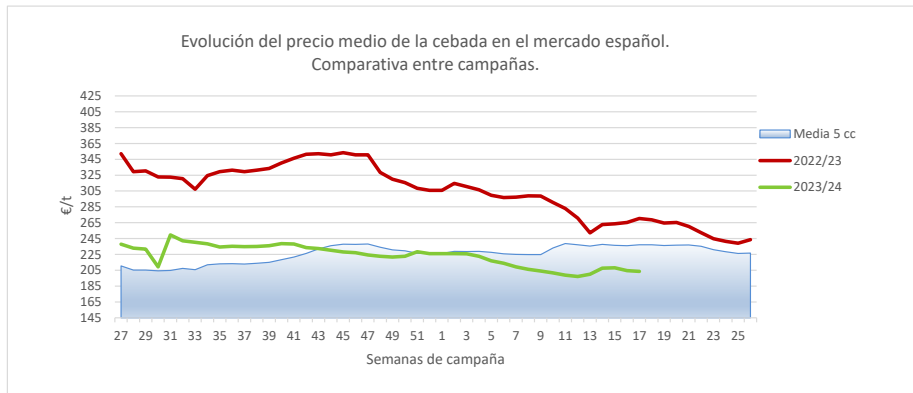
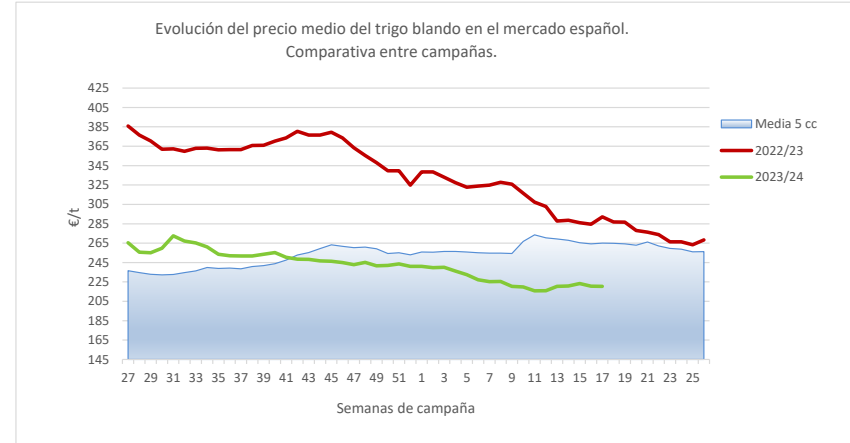

Fuente: Elaboración Subd. Gral. Cultivos Herbáceos e Industriales y Aceite de Oliva con datos de la SGAC y Estadística del MAPA.