

Siempre la piedra



INNOVACIÓN

La rehabilitación de terrazas de cultivo se ha convertido en una de las iniciativas estelares del LEADER Serra de Tramuntana. Pero en la comarca, las actuaciones para recuperar los antiguos bancales y los caminos de piedra son mucho más que una línea de trabajo: encarnan el respeto a una forma de vida y a un paisaje en que el hombre puede convivir en armonía con la naturaleza.

La presencia de la piedra es una constante en la Serra de Tramuntana. Pavimenta los numerosos caminos que atraviesan la sierra y cubre también las laderas escalonadas en bancales o terrazas de cultivo. La protección de elementos singulares en los que la piedra es protagonista ha conocido un fuerte impulso en los últimos años a través de las actuaciones del Programa LEADER. Ya en el LEADER I se realizó y publicó un catálogo de los 250 caminos a pie más significativos de la Serra; se recuperaron los 20 más emblemáticos y de ellos se editaron guías e itinerarios. De algunos de estos caminos se realizaron además trabajos monográficos como el dedicado al "Barranc de Biniaraix".

Dentro del Programa se recuperaron también unos 10.000 m² de terrazas de cultivo a través de 75 actuaciones diseminadas por toda la sierra en las que se invirtieron unos 70 millones de pesetas.

El Grup Serra de Tramuntana firmó un convenio de colaboración con el Consell Insular de Mallorca que, a través de FODESMA (Fomento del Desarrollo Económico Social de Mallorca) proporcionó, entre otras cosas, la mano de obra necesaria para estas actividades ya que dispone de una escuela taller de "margers", es decir, de constructores de piedra en seco, la técnica tradicional de construcción de las terrazas de cultivo.

Todas estas actividades tuvieron su culminación en octubre de 1994 con la organización conjunta del IV Congreso Mundial de Construcciones de Piedra en Seco celebrado en Mallorca con la participación de cerca de cien especialistas de todo el mundo, algunos de ellos en representación de programas LEADER.

La recuperación de terrazas de cultivo continúa también durante el LEADER II. A un ritmo de 40 actuaciones y con un coste de 30 millones de pesetas cada año, FODESMA ha se-

guido trabajando en consolidar la denominada "Ruta de Pedra en Sec": una red de senderos que cruza la Serra de este a oeste en la que se están construyendo siete refugios de montaña. En algunos de ellos colabora el Programa LEADER.

Valores añadidos

La recuperación de terrazas o bancales, que se inscribe plenamente en la Medida B6 del Programa (Conservación del medio ambiente y patrimonio), adquiere su verdadera dimensión si se tienen en cuenta los efectos derivados de esta iniciativa:

- Contribuye a la restauración paisajística y ambiental, un aspecto de vital importancia en una isla eminentemente turística como Mallorca. Las islas mediterráneas han sabido mantener en buena parte sus tradiciones y sus peculiaridades y las terrazas de cultivo tienen un valor emblemático que hay que defender. Hasta la puesta en marcha del Programa LEADER, las terrazas habían seguido un lento proceso de deterioro: muchas estaban semidestruidas o derrumbadas sin que sus propietarios volvieran a levantarlas. Con las medidas de apoyo del LEADER I se consiguió invertir la tendencia y hoy son muchas las terrazas recuperadas, primero con ayudas económicas y, tras la finalización de la primera fase del Programa comunitario, sin ayuda alguna.

Se han recuperado numerosos senderos pavimentados de piedra que recorren todos los rincones de la Serra

- Permite recuperar terreno agrícola. En una isla pequeña y montañosa no abunda la superficie agrícola útil, por lo que todo incremento, por pequeño que sea, es importante. Además, en los terrenos se plantan árboles -olivos, almendros, algarrobos- o arbustos con lo que se logra un valor añadido.

- Las terrazas ayudan a luchar contra la erosión en los terrenos montañosos. Cuando el bancale se desmorona y desaparece, la superficie agrícola

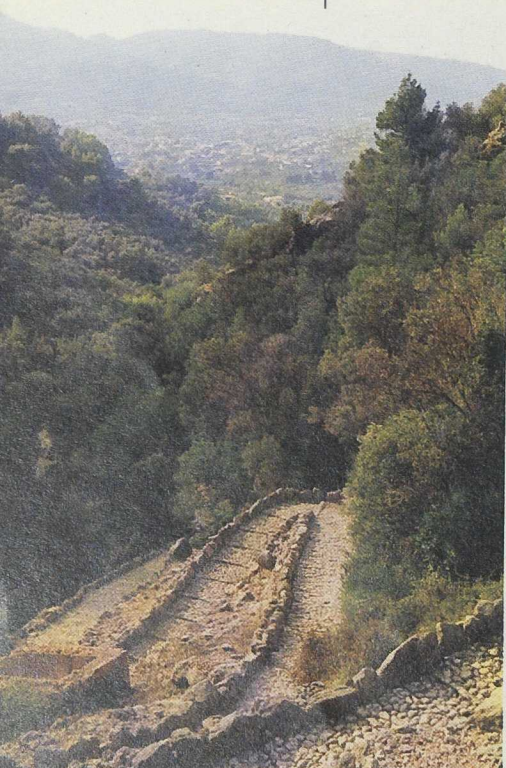

La piedra es una constante en la Serra de Tramuntana.

Foto F.Blasco

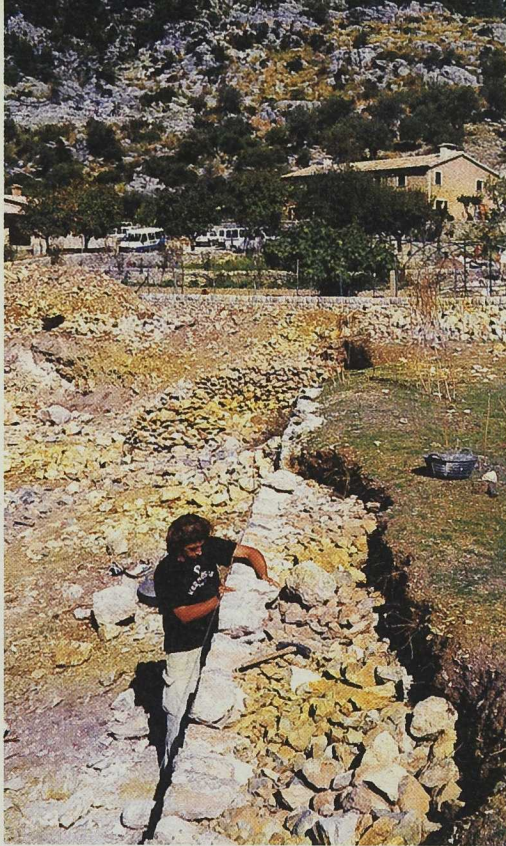

En la primera fase del LEADER se recuperaron unos 10.000 m² de terrazas de cultivo. Foto F.Blasco



El Barranco de Biniaraix, uno de los restaurados dentro del programa LEADER. Foto F.Blasco

queda expuesta a las inclemencias climatológicas, fundamentalmente al agua y al viento, lo que origina un deterioro definitivo por causa de la erosión.

- Los bancales son un eficaz instrumento contra los incendios forestales. Las terrazas en buen estado permiten cultivar el terreno y mantenerlo limpio de malezas y malas hierbas; al mismo tiempo, las franjas cultivadas sobre las terrazas pueden actuar como cortafuegos. Desde que se inició la recuperación de las terrazas, la superficie quemada ha disminuido de forma impresionante, un dato que merecería, sin duda, un estudio aparte.

La rehabilitación de terrazas de cultivo contribuye a la restauración paisajística y ambiental y recupera el oficio de los margers o constructores de piedra en seco

- Al recuperar terrazas cultivables, se crea un valor añadido a los productos de la zona. El cultivo en terrazas condiciona la producción permitiendo obtener productos de gran calidad por la mejora de las condiciones ambientales (microclima, orientación, ventilación...)

- La puesta en valor de las terrazas contribuye a crear puestos de trabajo. En una isla tan marcadamente turística, el mercado de puestos de trabajo es tan estacional como la ocupación hotelera, por lo que todas las medidas que contribuyan a la diversificación son positivas. Con

las recuperación de las terrazas, utilizando las técnicas de piedra en seco, y con otras iniciativas como la rehabilitación de senderos, caminos de montaña, edificios... se ha revitalizado un oficio que estaba en vías de desaparición. Hoy son muchos los jóvenes que aprenden este trabajo en las escuelas taller creadas y que luego encuentran ocupación en las obras de restauración de esas construcciones.

La intensa actividad desarrollada dentro del LEADER para recuperar las terrazas de cultivo va a continuar a través de la cooperación transnacional, que se concibe desde el grupo de acción local como una herramienta que permitirá consolidar y dar mayor impulso a esta importante fuente de actividad de la comarca.

El intercambio de experiencias que facilitó un encuentro en la zona francesa de Rhône-Alpes, el pasado mes de junio, servirá de punto de partida para un ambicioso proyecto de trabajo en común entre cuatro territorios: Ipiros (Grecia), Piamonte (Italia), Rhône-Alpes (Francia) y Serra de Tramuntana (España)

Aunque las necesidades y las actuaciones previstas en cada uno de estos territorios son diferentes, la diversidad va a permitir, a juicio de los responsables del grupo mallorquín, un interesante y enriquecedor intercambio de experiencias y de conocimientos.

El Observatorio Europeo ha concedido ya una primera ayuda de 5.000 Ecus, que sirvieron para celebrar unas jornadas en Mallorca el pasado mes de octubre. El siguiente paso será solicitar la ayuda de 20.000 Ecus que permita presentar en junio de 1999 un programa de cooperación transnacional. ■

Grup Serra de Tramuntana.
Jardí Rei Joan Carles s/n. Valldemossa
(Mallorca)
Tel. 971 61 26 07. Fax. 971 61 22 99