



# 3 de mayo 2012

---

## Índice:

---

**1. Precios Medios Nacionales, comentarios y gráficos**

**2. Precios en Mercados Representativos UE**

- 2.1 Cereales
- 2.2 Vinos de mesa
- 2.3 Aceites y Semillas
- 2.4 Frutas y Hortalizas
- 2.5 Vacuno
- 2.6 Ovino
- 2.7 Porcino



GOBIERNO  
DE ESPAÑA

MINISTERIO  
DE AGRICULTURA, ALIMENTACIÓN  
Y MEDIO AMBIENTE

## **SECRETARÍA GENERAL TÉCNICA**

Subdirección General de Estadística

[sgestadi@magrama.es](mailto:sgestadi@magrama.es)

<http://www.magrama.es/es/estadística>

Publicación elaborada por la  
Secretaría General Técnica  
Subdirección General de Estadística



**MINISTERIO DE AGRICULTURA, ALIMENTACIÓN Y MEDIO AMBIENTE**

### **Edita**

© Ministerio de Agricultura, Alimentación y Medio Ambiente  
Secretaría General Técnica  
Centro de Publicaciones  
Catálogo de Publicaciones de la Administración General del Estado:  
<http://publicacionesoficiales.boe.es/>

N.I..P.O.: 280-12-019-0

Se permite la utilización, copia o reproducción de los datos de este Boletín siempre que se cite expresamente su procedencia

**CEREALES:** Subida del trigo blando panificable (1,20%), maíz grano (0,26%), arroz cáscara (0,11%) y descenso de la cebada pienso (-0,27%).

**VINO DE MESA (▲):** Importante subida del vino de mesa; vino blanco (3,82%) y vino tinto (4,65%).

**ACEITES VEGETALES:** Descenso del aceite de oliva virgen (-0,67%), lampante (-0,17%); subida del orujo crudo (0,66%) y refinado de girasol (2,71%).

**CITRICOS:** Se producen avances en limón (4,90%) y retrocesos en naranja (-3,48%).

**FRUTA DE PEPITA:** Repite cotización la manzana Golden; baja la pera Blanquilla (-4,92%).

**HORTALIZAS:** Se aprecian acelga (10,14%) y judía verde tipo plana (13,91%). Se deprecian lechuga romana (-14,07%), pimiento verde italiano (-7,37%) y tomate liso (-5,26%). Sube ligeramente la patata extratemprana (1,14%).

**VACUNO (▼):** Ligero reajuste a la baja en los precios de las canales de añejo y de ternera (-0,20% de media). Leve retroceso en las cotizaciones del ganado bovino de vida (-0,44%), debido a una mayor oferta de las hembras cruzadas.

**CORDERO (▼):** Descenso en el precio de las canales de cordero (-0,46%), típico de los finales de mes que ve resentirse el consumo de esta carne.

**PORCINO (=):** Las canales del cebado de capa blanca mantienen estables sus precios. El lechón repite cotizaciones, situándose por encima de precios de años pasados.

**POLLOS (=):** El mercado de la carne de pollo apenas mueve sus precios por encima de los precios de los dos últimos años.

**HUEVOS (▼):** Corrección a la baja en el precio de los huevos de mayor gramaje Clase L (-0,68%), mientras que los de menor gramaje, Clase M, repiten sus cotizaciones.

**CONEJO (▼):** Bajada en los precios del conejo vivo de granja (-4,61%), retroceso tradicional después de Semana Santa, con niveles algo superiores este año respecto al pasado.

PRODUCTOS AGRARIOS (especificaciones)		Semana 16 16-22/04 2012	Semana 17 23-29/04 2012	Variación semanal euros	Variación semanal %
<b>AGRICOLAS</b>					
(1)	Trigo blando panificable (€/t)	239,95	242,82	2,87	1,20
(1)	Cebada pienso (€/t)	233,55	232,91	-0,64	-0,27
(1)	Maíz grano (€/t)	223,96	224,54	0,58	0,26
(4)	Arroz cáscara (€/t)	284,96	285,27	0,31	0,11
(1)	Alfalfa (€/t)	178,23	178,23	0,00	0,00
(2)	Vino blanco sin indicación geográfica (€/hgdo)	3,14	3,26	0,12	3,82
(2)	Vino tinto sin indicación geográfica (€/hgdo, 12p. color)	3,44	3,60	0,16	4,65
(3)	Aceite de oliva virgen de 0,8 a 2º (€/100 kg)	167,50	166,37	-1,13	-0,67
(3)	Aceite de oliva lampante, más de 2º (€/100 kg)	156,28	156,01	-0,27	-0,17
(3)	Aceite de orujo crudo (€/100 kg)	75,92	76,42	0,50	0,66
(3)	Aceite girasol refinado (€/100 kg)	104,81	107,65	2,84	2,71
(4)	Limón (€/100 kg)	23,25	24,39	1,14	4,90
(4)	Naranja (€/100kg)	19,31	18,64	-0,67	-3,48
(4)	Manzana Golden (€/100 kg)	33,12	33,12	0,00	0,00
(4)	Pera Blanquilla (€/100kg)	49,73	47,28	-2,45	-4,92
(4)	Acelga (€/100kg)	45,46	50,07	4,61	10,14
(4)	Judía verde tipo plana (€/100 kg)	150,89	171,87	20,98	13,91
(4)	Lechuga Romana (€/100 ud)	31,65	27,20	-4,45	-14,07
(4)	Pimiento verde tipo italiano (€/100 kg)	75,44	69,88	-5,56	-7,37
(4)	Tomate liso (€/100 kg)	46,09	43,67	-2,43	-5,26
(4)	Patata (€/100 kg)	50,86	51,44	0,58	1,14
<b>GANADEROS</b>					
(5)	Ternera, conjunto clases (€/100 kg canal)	382,87	382,06	-0,81	-0,21
(5)	Añojo, buena conformación (€/100 kg canal)	390,56	389,73	-0,83	-0,21
(5)	Bovino vivo, conjunto categorías (€/100 kg vivo)	203,80	202,91	-0,89	-0,44
(5)	Corderos 9-19 kilos (€/100 kg canal)	550,41	547,99	-2,42	-0,44
(5)	Corderos 12-16 kilos (€/100 kg canal)	533,87	531,35	-2,52	-0,47
(5)	Porcino 60-55% magro (€/100 kg canal)	168,42	168,47	0,05	0,03
(5)	Porcino 50-55% magro (€/100 kg canal)	166,99	167,22	0,23	0,14
(5)	Porcino <50% magro (€/100 kg canal)	164,48	164,62	0,14	0,09
(5)	Lechón 20 kg (€/unidad)	46,91	46,91	0,00	0,00
(6)	Pollo, media de canales del 83% y 65% rdto. (€/100 kg canal)	184,68	184,68	0,00	0,00
(7)	Huevos - Clase L (€/docena)	1,46	1,45	-0,01	-0,68
(7)	Huevos - Clase M (€/docena)	1,35	1,35	0,00	0,00
(8)	Conejo 1,8-2,2 kilo, vivo (€/100 kg)	187,15	178,53	-8,62	-4,61

**Posición comercial:** (1) Entrada industria ; (2) Salida bodega; (3) Salida almazara; (4) Granel; s/árbol, finca,almacén agricultor,alhóndiga,lonja; (5) Entrada matadero; (6) Salida muelle matadero; (7) Salida muelle centro de embalaje; (8) Salida granja; (9) Precio pagado al ganadero

PORCINO: REVISIÓN DE LAS SERIES DE PORCINO SEUROP Y LECHONES DESDE ENERO DE 2012 (semana 12 - ISC del 28 marzo 2012)

# PRECIOS MEDIOS NACIONALES

■ antepenúltima campaña  
■ penúltima campaña  
■ campaña actual

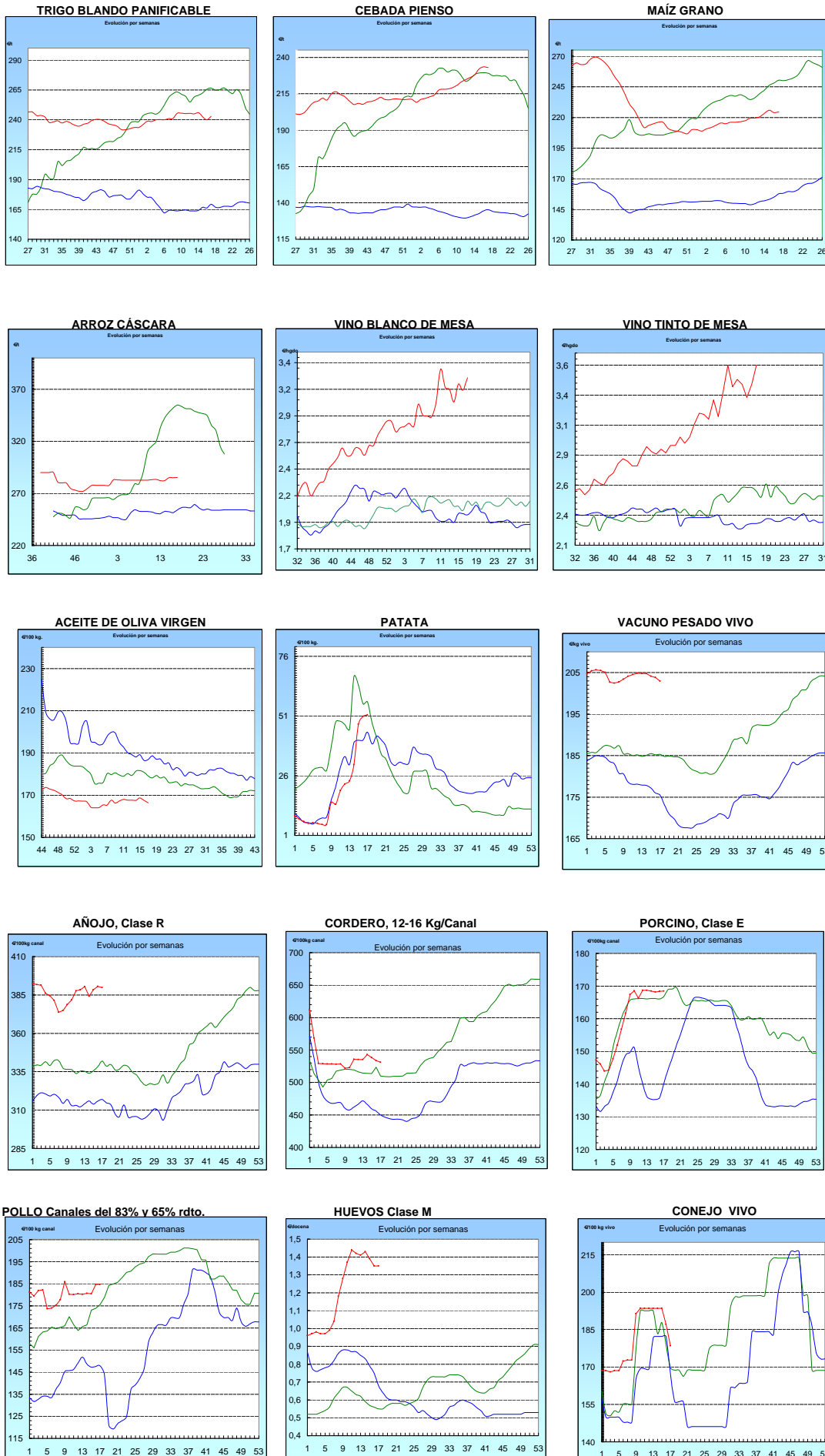

<b>I-2 PRECIOS EN MERCADOS REPRESENTATIVOS - CEREALES</b>
-----------------------------------------------------------

Precios en €/T.  
Trigos Rgto. CE 1784/03

Precios de comercio al por mayor. Mercancía nacional y/o importada, sobre vehículo en posición almacén

PRODUCTO	MERCADO REPRESENTATIVO	Semana 16-22/04 2012	Semana 23-29/04 2012	Variación
<b>TRIGO BLANDO PANIFICABLE</b>	Alava	230,00	232,00	2,00
	Albacete	232,00	232,00	0,00
	Avila	230,00	229,00	-1,00
	Barcelona	240,00	240,00	0,00
	Burgos	230,27	230,33	0,06
	Cadiz	261,00	258,00	-3,00
	Cantabria	238,00	238,00	0,00
	Córdoba	250,00	246,00	-4,00
	Cuenca	232,00	232,00	0,00
	Gerona	240,00	240,00	0,00
	Huesca	234,00	234,00	0,00
	León	232,00	232,00	0,00
	Orense	236,00	236,00	0,00
	Palencia	228,00	226,40	-1,60
	Rioja	234,00	232,00	-2,00
	Salamanca	230,00	229,20	-0,80
	Sevilla	257,40	255,20	-2,20
	Soria	232,80	231,30	-1,50
	Tarragona	230,00	236,00	6,00
	Teruel	245,00	245,00	0,00
Valencia	240,00	240,00	0,00	
Valladolid	232,10	232,10	0,00	
Zamora	227,70	227,70	0,00	
Zaragoza	245,00	245,00	0,00	
<b>TRIGO DURO</b>	Burgos	262,00	262,00	0,00
	Córdoba	280,00	288,00	8,00
	Zamora	290,00	290,00	0,00
	Zaragoza	290,00	290,00	0,00

<b>I-2 PRECIOS EN MERCADOS REPRESENTATIVOS - CEREALES</b>
-----------------------------------------------------------

Precios en €/T.  
Cebada Rto. CE 1784/03

Precios de comercio al por mayor. Mercancía nacional y/o importada, sobre vehículo en posición almacén

PRODUCTO	MERCADO REPRESENTATIVO	Semana 16-22/04 2012	Semana 23-29/04 2012	Variación
CEBADA PIENSO	Alava	230,00	227,00	-3,00
	Albacete	228,60	228,60	0,00
	Avila	227,00	226,00	-1,00
	Barcelona	240,00	238,00	-2,00
	Burgos	226,25	226,27	0,02
	Cantabria	235,00	240,00	5,00
	Ciudad Real	230,60	229,00	-1,60
	Coruña	235,00	235,00	0,00
	Gerona	240,00	238,00	-2,00
	Granada	240,00	240,00	0,00
	Guadalajara	230,80	228,40	-2,40
	Huesca	229,40	229,40	0,00
	Leon	232,00	232,00	0,00
	Lerida	235,00	233,00	-2,00
	Murcia	238,00	238,00	0,00
	Navarra	235,00	233,00	-2,00
	Orense	235,00	235,00	0,00
	Palencia	224,20	224,20	0,00
	Rioja	230,00	227,00	-3,00
	Salamanca	225,80	225,00	-0,80
	Segovia	225,80	225,80	0,00
	Sevilla	224,50	224,50	0,00
	Soria	228,18	225,80	-2,38
	Tarragona	240,00	240,00	0,00
Teruel	225,00	225,00	0,00	
Toledo	236,10	234,50	-1,60	
Valladolid	226,30	226,30	0,00	
Zaragoza	228,00	228,00	0,00	
CEBADA MALTA	Burgos	245,00	245,00	0,00
	Guadalajara	245,00	245,00	0,00
	Huesca	250,00	250,00	0,00
	Navarra	240,00	240,00	0,00
	Palencia	245,00	245,00	0,00
	Segovia	255,00	255,00	0,00

<b>I-2 PRECIOS EN MERCADOS REPRESENTATIVOS - CEREALES</b>
-----------------------------------------------------------

Precios en €/T.  
 Maíz Rgto. CE 1784/03  
 Arroz cáscara Rgto. CE 1785/03

Maíz grano, precios de comercio al por mayor. Mercancía nacional y/o importada, sobre vehículo en almacén  
 Arroz cáscara precios a salida almacén agricultor

PRODUCTO	MERCADO REPRESENTATIVO	Semana 16-22/04 2012	Semana 23-29/04 2012	Variación
MAIZ-GRANO	Albacete	235,60	235,60	0,00
	Asturias	235,00	235,00	0,00
	Avila	234,00	233,00	-1,00
	Badajoz	237,00	237,00	0,00
	Barcelona	237,00	237,00	0,00
	Coruña	236,00	236,00	0,00
	Gerona	237,00	237,00	0,00
	Huesca	232,20	232,20	0,00
	León	232,00	232,00	0,00
	Lérida	235,00	235,00	0,00
	Madrid	240,00	237,00	-3,00
	Murcia	227,00	227,00	0,00
	Navarra	235,00	235,00	0,00
	Pontevedra	236,00	236,00	0,00
	Rioja	238,00	238,00	0,00
	Salamanca	232,90	232,10	-0,80
	Sevilla	226,00	226,00	0,00
	Tarragona	228,00	228,00	0,00
	Teruel	227,00	235,00	8,00
	Valencia	242,00	242,00	0,00
Valladolid	233,20	233,20	0,00	
Zaragoza	227,00	235,00	8,00	
ARROZ CASCARA	Sevilla			
	Índica (Largo)	267,00	267,50	0,50
	Japónica (Redondo)	274,00	274,00	0,00
Valencia	Japónica (Redondo)	325,00	325,00	0,00
ARROZ BLANCO EXTRA	Tarragona	610,00	610,00	0,00
	Valencia	545,00	545,00	0,00

**I-3 PRECIOS EN MERCADOS REPRESENTATIVOS  
VINOS BLANCO Y TINTO SIN INDICACION GEOGRAFICA  
Reglamentos C.E 479/2008 y 436/2009**

**En €/hgdo, salida bodega, a granel, pago al contado sin I.V.A.  
Precio de vino tinto referido al producto de 12 puntos de color**

<b>PRODUCTO</b>	<b>MERCADO REPRESENTATIVO</b>	<b>Semana 16-22/04 2012</b>	<b>Semana 23-29/04 2012</b>	<b>Variación €</b>
<b>VINO BLANCO</b>	<b>Albacete</b>	<b>3,16</b>	<b>3,36</b>	<b>0,21</b>
	<b>Badajoz</b>	<b>4,05</b>	<b>4,05</b>	<b>0,00</b>
	<b>Ciudad Real</b>	<b>3,08</b>	<b>3,19</b>	<b>0,11</b>
	<b>Cuenca</b>	<b>3,49</b>	<b>3,49</b>	<b>0,00</b>
	<b>Huelva</b>	<b>2,75</b>	<b>2,75</b>	<b>0,00</b>
	<b>Toledo</b>	<b>2,40</b>	<b>2,69</b>	<b>0,29</b>
<b>VINO TINTO</b>	<b>Albacete</b>	<b>3,57</b>	<b>3,92</b>	<b>0,36</b>
	<b>Ciudad Real</b>	<b>3,47</b>	<b>3,44</b>	<b>-0,03</b>
	<b>Cuenca</b>	<b>3,83</b>	<b>3,83</b>	<b>0,00</b>
	<b>Madrid</b>	<b>3,40</b>	<b>3,40</b>	<b>0,00</b>
	<b>Murcia</b>	<b>3,12</b>	<b>3,12</b>	<b>0,00</b>
	<b>Toledo</b>	<b>3,09</b>	<b>3,40</b>	<b>0,31</b>
	<b>Valencia</b>	<b>3,22</b>	<b>3,42</b>	<b>0,20</b>



**I-4 PRECIOS EN MERCADOS REPRESENTATIVOS DE ACEITES**

Aceites. Precios sobre almazara, en €/100 kg, sin I.V.A.Rgtos C.E. 865/04 y 826/08

Semilla de girasol. Precios en centros de demanda, en €/100 kg, sin I.V.A. Rgto C.E.E. 3405/93

PRODUCTO Y ESPECIFICACIONES	MERCADO REPRESENTATIVO	Semana 16-22/04 2012	Semana 23-29/04 2012	Variación €
ACEITE DE OLIVA VIRGEN EXTRA Menos de 0,8°	Badajoz	181,80	180,30	-1,50
	Ciudad Real	180,00	178,00	-2,00
	Córdoba	181,80	178,44	-3,36
	Granada	182,00	183,00	1,00
	Jaén	177,20	177,23	0,03
	Málaga	179,10	184,00	4,90
	Sevilla	191,13	192,63	1,50
	Tarragona Toledo	180,30 180,00	180,30 178,00	0,00 -2,00
ACEITE DE OLIVA VIRGEN De 0,8° a 2°	Badajoz	165,30	165,30	0,00
	Córdoba	165,14	162,27	-2,87
	Granada	167,00	166,00	-1,00
	Jaén	168,45	167,77	-0,68
	Sevilla	168,85	170,86	2,01
	Tarragona	168,28	168,28	0,00
	Toledo	172,00	168,00	-4,00
ACEITE DE OLIVA LAMPANTE Más de 2°	Córdoba	158,86	157,65	-1,21
	Granada	152,00	152,00	0,00
	Jaén	156,50	156,51	0,01
	Málaga	159,00	158,00	-1,00
	Sevilla	156,24	157,74	1,50
	Tarragona	153,26	153,26	0,00
	Badajoz	153,30	153,30	0,00
ACEITE DE OLIVA REFINADO	Córdoba	171,28	171,28	0,00
	Jaén	169,35	169,35	0,00
	Sevilla	162,00	162,00	0,00
	Tarragona	165,28	168,28	3,01
ACEITE DE ORUJO CRUDO	Córdoba	74,50	76,00	1,50
	Jaén	75,13	75,13	0,00
	Tarragona	78,13	78,13	0,00
ACEITE DE ORUJO REFINADO	Córdoba	109,00	112,00	3,00
	Jaén	108,18	108,18	0,00
	Tarragona	108,18	109,38	1,20
ACEITE DE GIRASOL REFINADO	Córdoba	106,25	109,25	3,00
	Sevilla	104,70	104,70	0,00
	Tarragona	103,50	109,00	5,50

**I-5 PRECIOS EN MERCADOS REPRESENTATIVOS - FRUTAS Y HORTALIZAS**
**PRECIOS DE PRODUCTOS NACIONALES**

Mercados representativos de producción

Rgts. CE 1234/2007 y 543/2011

En €/100 kg, a salida agrupación de productores, envasado, sin I.V.A, incluyendo el precio del envase.

**CITRICOS**

PRODUCTO	MERCADO	VARIEDAD O TIPO	CAT.	CALIBRE mm.	DIA/MES				
					23/4	24/4	25/4	26/4	27/4
LIMON	Alicante	Conjunto variedades	I	3-4	47,49	48,45	49,94	42,91	45,00
	Málaga	Fino	I	3-4	47,00	46,00	46,00	45,00	47,00
	Murcia	Conjunto variedades	I	3-4	49,45	46,55	49,28	46,73	46,47
MANDARINA	Castellón	Ortanique	I	1X-2	-	62,50	60,00	-	-
NARANJA	Alicante	Lane Late	I	6-9	-	-	48,34	50,00	50,00
	Sevilla	Navel Powell	I	6-9	38,00	38,00	38,00	38,00	38,00
	Sevilla	Valencia-Late	I	6-9	38,00	38,00	38,00	38,00	38,00
	Valencia	Lane Late	I	6-9	40,97	41,41	41,44	-	-

**FRUTAS DE PEPITA**

PRODUCTO	MERCADO	VARIEDAD O TIPO	CAT.	CALIBRE mm.	DIA/MES				
					23/4	24/4	25/4	26/4	27/4
MANZANA	Girona	Golden Delicious	I	70-80	57,12	57,12	57,12	57,12	57,12
	Girona	Fuji	I	70-80	61,88	61,88	61,88	61,88	61,88
	Girona	Red Delicious	I	70-80	64,20	64,20	64,20	64,20	64,20
	Girona	Granny Smith	I	70-80	66,33	66,33	66,33	66,33	66,33
	Zaragoza	Golden Delicious	I	70-80	-	49,42	48,35	45,37	45,51
	Zaragoza	Grupo Reineta	I	85y+	-	67,28	67,22	65,01	70,16
	Zaragoza	Fuji	I	70-80	-	-	62,27	64,46	-
	Zaragoza	Verde Doncella	I	80y+	-	76,05	78,00	-	73,13
PERA	Zaragoza	Blanquilla	I	55-60	-	-	53,08	52,61	54,17
	Zaragoza	Conferencia	I	60-65	-	52,38	-	53,60	52,38

**FRUTAS DE HUESO**

PRODUCTO	MERCADO	VARIEDAD O TIPO	CAT.	CALIBRE mm.	DIA/MES				
					23/4	24/4	25/4	26/4	27/4
AGUACATE	Granada	Hass	I	16-20	189,36	189,36	189,36	189,36	189,36

**I-5 PRECIOS EN MERCADOS REPRESENTATIVOS - FRUTAS Y HORTALIZAS**

**PRECIOS DE PRODUCTOS NACIONALES**

Mercados representativos de producción

Rgtos. CE 1234/2007 y 543/2011

En €100 kg, a salida agrupación de productores, envasado, sin I.V.A, incluyendo el precio del envase.

**HORTALIZAS**

PRODUCTO	MERCADO	VARIEDAD O TIPO	CAT.	CALIBRE mm.	DIA/MES				
					23/4	24/4	25/4	26/4	27/4
AJO	Córdoba	Morado	I	50-80	250,00	250,00	250,00	250,00	250,00
	Cuenca	Blanco	I	50-80	169,95	169,95	169,95	169,95	169,95
	Cuenca	Morado	I	50-80	210,27	210,27	210,27	210,27	210,27
BERENJENA	Almería	Alargada	I	40y+	37,72	31,67	28,33	30,16	25,99
CALABACIN	Almería	-	I	14-21	32,03	31,75	28,76	28,10	30,96
CEBOLLA	Albacete	Amarilla	I	40-80	15,18	15,18	15,18	15,18	15,18
CHAMPIÑON	La Rioja	Cerrado	I	30-65	141,10	140,26	139,61	139,90	139,13
COLIFLOR	La Rioja	Coronada	I	16-20	36,36	36,36	36,36	36,36	36,36
ESPARRAGO	Granada	Verde	I	10-16	340,00	340,00	340,00	340,00	340,00
	Navarra	Blanco	I	16 y +	317,50	317,50	317,50	317,50	317,50
FRESA	Huelva	-	I	-	94,14	99,12	104,12	99,32	97,58
JUDIA VERDE	Almería	Plana	I	-	141,27	136,67	137,00	143,64	146,50
LECHUGA	Murcia	Iceberg	I	400g,y+	80,00	80,00	80,00	80,00	80,00
PEPINO	Almería	Rugoso	I	-	19,44	19,09	14,29	-	-
PIMIENTO	Almería	Verde Alargado	I	40y+	73,64	-	-	-	78,18
	Almería	Cuadrado color (rojo y amarillo)	I	70y+	33,61	-	-	-	29,88
	Murcia	Cuadrado color (rojo y amarillo)	I	70y+	97,11	97,11	97,11	97,11	97,11
	Murcia	Cuadrado verde	I	70y+	103,31	103,31	103,31	103,31	103,31
TOMATE	Almería	Redondo	I	57-100	52,31	52,31	52,31	52,31	52,31
	Almería	Racimo	I	-	56,83	56,83	56,83	56,83	56,83
	Almería	Cereza	I	-	102,37	102,37	102,37	102,37	102,37
	Canarias	Redondo	I	57-100	40,76	40,76	40,76	40,76	40,76
	Murcia	Redondo	I	57-100	66,24	66,24	66,24	66,24	66,24
ZANAHORIA	Cádiz	-	I	-	56,00	56,00	56,00	SG Estadística 56,00	56,00

<b>I-6 PRECIOS EN MERCADOS REPRESENTATIVOS VACUNO Y OVINO</b>
---------------------------------------------------------------

### A) BOVINO

**1.- PRECIO MEDIO NACIONAL ( Euro/100 kg Canal) DE CANALES DE BOVINO PESADO  
SEGÚN MODELO COMUNITARIO DE CLASIFICACIÓN R(CE) Nº 1249/2008.**

CATEGORÍA	CLASE DE CONFORMACIÓN Y DE ESTADO DE ENGRASAMIENTO	Semana 16-22/04 2012	Semana 23-29/04 2012	Variación
<b>Categoría A: Canales de machos jóvenes sin castrar de más de un año y menos de dos años</b>	Muy buena y poco cubierta (U-2)	409,05	405,97	-3,08
	Muy buena y cubierta (U-3)	402,43	400,12	-2,31
	Precio medio ponderado Categoría U	404,88	402,29	-2,60
	Buena y poco cubierta (R-2)	390,96	392,65	1,70
	Buena y cubierta (R-3)	390,32	388,02	-2,31
	Precio medio ponderado Categoría R	390,56	389,73	-0,83
<b>Categoría D: Canales de hembras que hayan parido</b>	Mediocre y poco cubierta (P-2)	211,70	218,70	7,00
	Mediocre y cubierta (P-3)	187,40	184,23	-3,17
	Precio medio ponderado Categoría P	195,42	195,60	0,18
	Buena y cubierta (R-3)	245,81	241,16	-4,65
	Buena y grasa (R-4)	307,75	310,47	2,72
	Precio medio ponderado Categoría R	261,30	258,49	-2,81
<b>Categoría E: Canales de otras hembras</b>	Muy buena y poco cubierta (U-2)	399,39	403,51	4,12
	Muy buena y cubierta (U-3)	416,50	416,01	-0,49
	Precio medio ponderado Categoría U	407,60	409,51	1,91
	Buena y poco cubierta (R-2)	393,99	390,78	-3,21
	Buena y cubierta (R-3)	396,44	395,26	-1,18
	Buena y grasa (R-4)	359,32	366,24	6,93
Precio medio ponderado Categoría R	392,15	390,52	-1,63	
<b>Categoría O: Canales de otras hembras</b>	Menos buena y poco cubierta (O-2)	324,75	326,89	2,15
	Menos buena y cubierta (O-3)	354,28	351,25	-3,04
	Menos buena y grasa (O-4)	298,42	297,00	-1,42
Precio medio ponderado Categoría O	336,10	335,92	-0,17	

**I-6 PRECIOS EN MERCADOS REPRESENTATIVOS VACUNO Y OVINO****2.-PRECIO MEDIO NACIONAL DEL BOVINO (Euro/100 kg)**

<b>BOVINO VIVO</b>	<b>Semana 16-22/04 2012</b>	<b>Semana 23-29/04 2012</b>	<b>Variación</b>
Machos hasta 480 Kg. vivo	226,18	226,00	-0,19
Machos de más de 480 kg. vivo	213,45	212,13	-1,32
Hembras que hayan parido	113,23	113,73	0,50
Otras hembras de hasta 380 Kg. vivo	225,61	224,84	-0,77
Otras hembras de más de 380 Kg. vivo	220,55	217,51	-3,04

**3.-PRECIO MEDIO NACIONAL DE OTROS ANIMALES DE LA ESPECIE BOVINA ( R(CE) N° 2273/2002).**

<b>OTROS BOVINOS</b>	<b>Semana 16-22/04 2012</b>	<b>Semana 23-29/04 2012</b>	<b>Variación</b>
Terneros de ocho días a cuatro semanas			
tipo frisón/país	144,00	143,00	-1,00
tipo cruzado	348,75	342,25	-6,50
<i>Media ponderada nacional (Euro/Cabeza )</i>	246,38	242,63	-3,75
Bovinos ligeros comprendidos entre seis y doce meses			
tipo frisón/país	193,44	193,44	0,00
tipo cruzado	263,50	263,50	0,00
<i>Media ponderada nacional (Euro/100 kg Vivo )</i>	238,98	238,98	0,00

**B) CORDEROS****1.-PRECIOS MEDIOS NACIONALES DE CANALES DE OVINO FRESCAS O REFRIGERADAS R(CE) N° 315/2002  
. Euro/100 Kg Canal**

<b>CORDEROS I y II</b>	<b>Semana 16-22/04 2012</b>	<b>Semana 23-29/04 2012</b>	<b>Variación</b>
Corderos I (12 a 13 kg/canal)	570,23	567,36	-2,87
Corderos II (13,1 a 16 kg/canal)	497,51	495,34	-2,17
<i>Media ponderada</i>	533,87	531,35	-2,52

**2.-PRECIOS MEDIOS DE CANALES DE OVINO FRESCAS O REFRIGERADAS EN LOS MERCADOS NACIONALES REPRESENTATIVOS PARA LA C.E.**

<b>MERCADO REPRESENTATIVO Cordero 9-19 kg</b>	<b>Semana 16-22/04 2012</b>	<b>Semana 23-29/04 2012</b>	<b>Variación</b>
Barcelona	505,94	506,46	0,52
Madrid	583,66	553,66	-30,00
Valencia	639,59	646,40	6,80
Albacete	547,81	547,81	0,00
Extremadura	540,63	541,69	1,06
Medina del Campo	548,33	538,33	-10,00
Talavera de la Reina	580,33	580,33	0,00
Zaragoza	548,64	548,64	0,00
<i>Media ponderada nacional</i>	550,41	547,99	-2,42

**PRECIOS EN MERCADOS REPRESENTATIVOS - PRODUCTOS GANADEROS****D) - PORCINO**

CLASIFICACIÓN EUROPEA (CE) Nº 1249/2008.

Euro/100 kg Canal

MERCADO REPRESENTATIVO	Clase E			Clase U			Cat. II		
	Semana 16-22/04 2012	Semana 23-29/04 2012	Variación	Semana 16-22/04 2012	Semana 23-29/04 2012	Variación	Semana 16-22/04 2012	Semana 23-29/04 2012	Variación
<b>LONJAS</b>									
Ebro	166,19	166,02	-0,17	164,79	164,79	0,00	163,25	163,25	0,00
Mercalleida	165,42	165,24	-0,17	164,02	164,02	0,00	162,48	162,48	0,00
Segovia	171,58	171,40	-0,18	170,13	170,13	0,00	171,44	171,44	0,00
Silleda	169,67	169,67	0,00	168,24	168,41	0,18	--	--	--
Conjunto de Lonjas Media Ponderada	167,01	166,84	-0,17	165,60	165,60	0,01	164,57	164,57	0,00
<b>MATADEROS</b> Media Ponderada	169,83	170,10	0,27	168,39	168,83	0,44	164,39	164,67	0,27
<b>Media Nacional</b>	<b>168,42</b>	<b>168,47</b>	<b>0,05</b>	<b>166,99</b>	<b>167,22</b>	<b>0,23</b>	<b>164,48</b>	<b>164,62</b>	<b>0,14</b>

PORCINO: REVISIÓN DE LA SERIE DESDE ENERO 2012 (semana 12-ISC del 28 de marzo de 2012)

**PRECIOS EN MERCADOS REPRESENTATIVOS - PRODUCTOS GANADEROS - PORCINO.****E) - PORCINO PRECOZ**  
**LECHONES, OTRAS CALIDADES.**

Euro/100 Kg vivo

<b>LECHONES</b>	<b>Semana 16-22/04 2012</b>	<b>Semana 23-29/04 2012</b>	<b>Variación</b>
Normal.Base 20kg de peso.	234,52	234,52	0,00
Segovia.Base 20kg de peso.	250,00	250,00	0,00
Lleida.Base 20kg de peso.	210,00	210,00	0,00
<b>CERDOS CEBADOS</b>			
Categoría U	128,59	128,76	0,17
<b>Cerdas de Desvieje</b>			
Cerdas de Desvieje	70,96	71,70	0,74

PORCINO: REVISIÓN DE LAS SERIES DE LECHONES Y CERDAS DESDE ENERO 2012 (semana 12-ISC del 28 de marzo de 2012)

**F) -TRONCO IBÉRICO**

Euro/100 kg Vivo

<b>LECHONES</b>	<b>Semana 16-22/04 2012</b>	<b>Semana 23-29/04 2012</b>	<b>Variación</b>
Base 23 Kg.	162,28	158,06	-4,22
<b>DESVIEJE</b>			
Reproductores de desvieje	78,39	78,39	0,00
<b>CEBADOS</b>			
Marranillos, de 35 a 60 Kg.	--	--	--
Primals, de 60 a 100 Kg.	--	--	--
Cerdos cebados de pienso (extensivo)	139,80	141,08	1,29
Cerdos cebados de bellota	178,00	--	--

I  
S C



GOBIERNO  
DE ESPAÑA

MINISTERIO  
DE AGRICULTURA, ALIMENTACIÓN  
Y MEDIO AMBIENTE