



30 de marzo 2016

---

**Índice:**

---

**1. Precios Medios Nacionales, comentarios y gráficos**

**2. Precios en Mercados Representativos UE (nacionales)**

- 2.1 Cereales
- 2.2 Vinos de mesa
- 2.3 Aceites y Semillas
- 2.4 Frutas y Hortalizas
- 2.5 Vacuno
- 2.6 Ovino
- 2.7 Porcino

**3. Precios en Mercados Representativos UE (semana anterior)**



GOBIERNO  
DE ESPAÑA

MINISTERIO  
DE AGRICULTURA, ALIMENTACIÓN  
Y MEDIO AMBIENTE

## **SECRETARÍA GENERAL TÉCNICA**

Subdirección General de Estadística

[sgestadi@magrama.es](mailto:sgestadi@magrama.es)

<http://www.magrama.gob.es/es/estadistica/temas/default.aspx>

Publicación elaborada por la  
Secretaría General Técnica  
Subdirección General de Estadística



**MINISTERIO DE AGRICULTURA, ALIMENTACIÓN Y MEDIO AMBIENTE**

### **Edita**

© Ministerio de Agricultura, Alimentación y Medio Ambiente  
Secretaría General Técnica  
Centro de Publicaciones  
Catálogo de Publicaciones de la Administración General del Estado:  
<http://publicacionesoficiales.boe.es/>

N.I.P.O.: 280-15-017-3

Se permite la utilización, copia o reproducción de los datos de este Boletín siempre que se cite expresamente su procedencia

## PRECIOS MEDIOS NACIONALES AGRÍCOLAS

PRODUCTOS AGRÍCOLAS (especificaciones)		Semana 11 14-20/03	Semana 12 21-27/03	Variación semanal euros	Variación semanal %
<b>CEREALES, alfalfa y pisa de girasol</b>					
(1)	Trigo blando panificable (€/t)	166,86	166,85	-0,01	-0,01
(1)	Cebada pienso (€/t)	162,53	162,88	0,35	0,22
(1)	Maíz grano (€/t)	165,85	165,21	-0,64	-0,39
(4)	Arroz cáscara (€/t)	308,92	310,02	1,10	0,36
(1)	Alfalfa (€/t)	162,75	162,75	0,00	0,00
(1)	Pisa de girasol (€/t)	379,85	377,36	-2,49	-0,66
<b>VINOS (sin Indicación Geográfica)</b>					
(2)	Vino blanco (€/hgdo)	2,45	2,58	0,13	5,31
(2)	Vino tinto, 12 puntos de color (€/hgdo)	3,00	2,97	-0,03	-1,00
<b>ACEITES VEGETALES</b>					
(3)	Aceite de oliva virgen, de 0,8° a 2° (€/100 kg)	304,35	301,48	-2,87	-0,94
(3)	Aceite de oliva lampante, más de 2° (€/100 kg)	287,70	287,98	0,28	0,10
(3)	Aceite de orujo crudo (€/100 kg)	100,25	100,25	0,00	0,00
(3)	Aceite girasol refinado (€/100 kg)	82,81	83,13	0,32	0,39
<b>FRUTAS</b>					
(4)	Limón (€/100 kg)	67,22	67,22	0,00	0,00
(4)	Naranja (€/100 kg)	26,76	29,76	3,01	11,24
(4)	Manzana Golden (€/100 kg)	35,54	35,54	0,00	0,00
(4)	Pera Blanquilla (€/100 kg)	59,31	59,11	-0,20	-0,34
(4)	Plátano (€/100kg)	31,72	30,31	-1,41	-4,45
<b>HORTALIZAS</b>					
(4)	Acelga (€/100kg)	41,96	46,48	4,52	10,77
(4)	Alcachofa (€/100kg)	92,58	83,60	-8,98	-9,70
(4)	Calabacín (€/100kg)	31,13	20,38	-10,75	-34,53
(4)	Cebolla (€/100kg)	40,86	40,86	0,00	0,00
(4)	Fresón (€/100 kg)	149,00	118,10	-30,90	-20,74
(4)	Judía verde tipo plana (€/100 kg)	197,11	163,09	-34,02	-17,26
(4)	Lechuga Romana (€/100 kg)	25,13	38,55	13,43	53,44
(4)	Pimiento verde tipo italiano (€/100 kg)	131,42	146,10	14,68	11,17
(4)	Tomate liso (€/100 kg)	61,52	61,33	-0,20	-0,32
(4)	Patata (€/100 kg)	32,46	41,60	9,15	28,19

Posición comercial:

(1) Entrada industria; (2) Salida bodega; (3) Salida almazara; (4) Granel: sobre árbol, finca, almacén, agricultor, alhóndiga, lonja

● **CEREALES** ( ): Desigual comportamiento en los precios medios de los cereales grano. Incrementos del arroz cáscara (0,36%) y de la cebada pienso (0,22%); y descensos en el maíz grano (-0,39%) y en el trigo blando panificable (-0,01%).

● **VINOS SIN DOP/IGP** (▲): Significativo incremento en el precio medio del vino blanco (5,31%) y ligero descenso en el precio medio del vino tinto (-1,00%).

● **ACEITES VEGETALES** ( ): Continúan los ligeros movimientos al alza y a la baja en los diferentes tipos de aceites; con descenso en el aceite de oliva virgen (-0,94%) e incrementos en el aceite de oliva lampante (0,10%) y en el de girasol refinado (0,39%).

● **CÍTRICOS** (▲): Ascenso destacado con respecto a la semana anterior del precio medio de la naranja tipo Navel (11,24%) mientras que no ha variado el del limón (0,00%).

● **FRUTAS DE PEPITA** (▼): De nuevo estabilidad en las cotizaciones de la fruta de pepita —manzana Golden (0,00%)— aunque se registra un ligero descenso en la de la pera Blanquilla (-0,34%).

● **HORTALIZAS** (▼): Predominio de cotizaciones a la baja en los mercados hortícolas, destacando los descensos en calabacín (-34,53%), fresón (-20,74%) y judía verde (-17,26%), que contrastan, por ejemplo, con el ascenso muy notable del precio medio de la lechuga romana (53,44%). El incremento de los volúmenes comercializados en mercados con variedades más cotizadas propio de estas fechas sigue impulsando el precio medio nacional de la patata (28,19%).

# PRECIOS MEDIOS NACIONALES AGRÍCOLAS

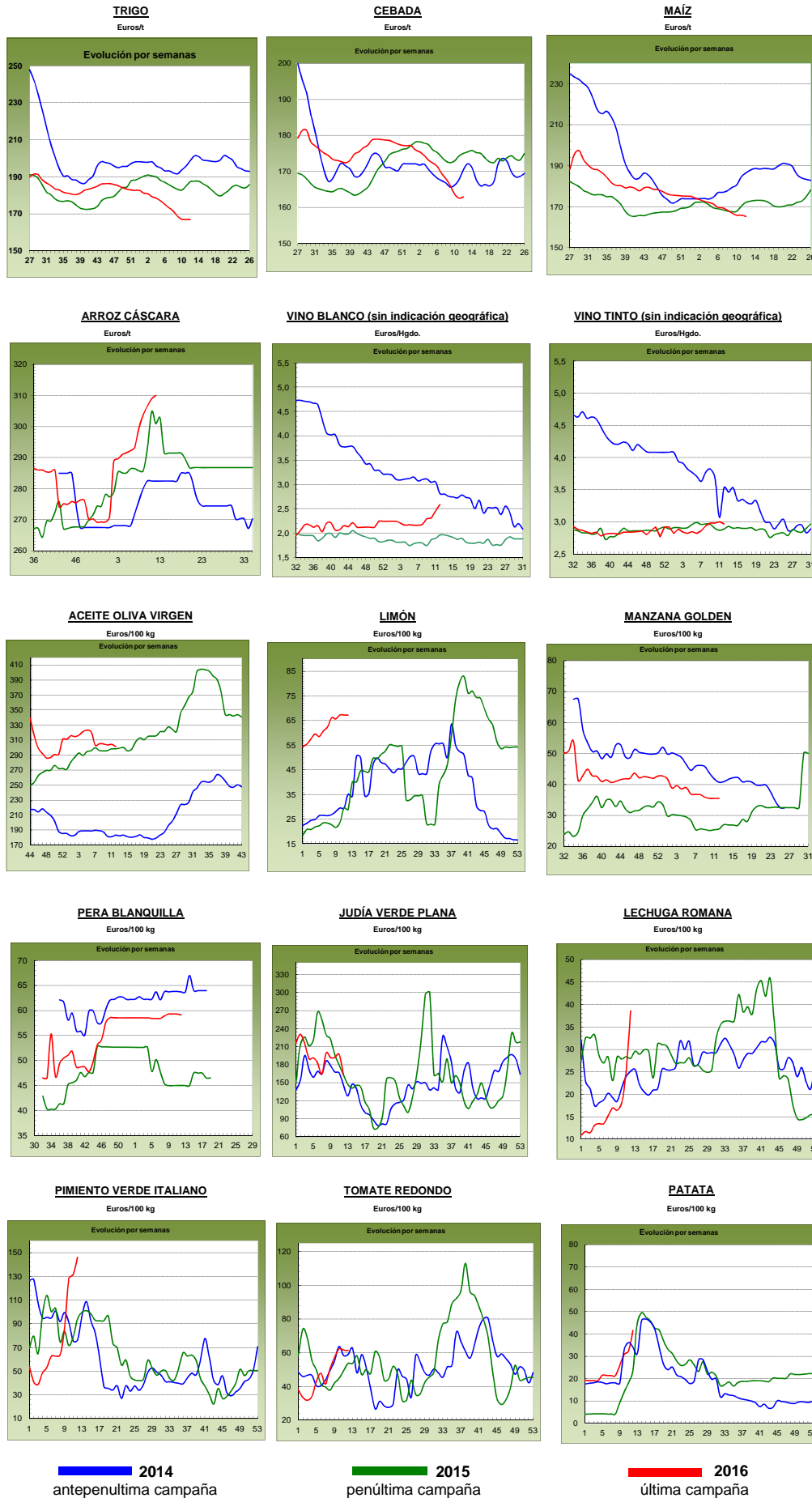

## PRECIOS MEDIOS NACIONALES GANADEROS

PRODUCTOS GANADEROS (especificaciones)		Semana 11 14-20/03	Semana 12 21-27/03	Variación semanal euros	Variación semanal %
<b>VACUNO</b>					
(5)	Ternera, 180-300 kilos (€100 kg canal)	378,93	378,57	-0,36	-0,10
(5)	Machos de 12 a 24 meses (Clase R) (€100 kg canal)	380,59	376,30	-4,29	-1,13
(5)	Animales de 8 a 12 meses (Clase R) (€100 kg canal)	382,91	386,37	3,46	0,90
(5)	Bovino vivo, conjunto categorías (€100 kg vivo)	195,27	194,76	-0,51	-0,26
<b>CORDERO</b>					
(5)	Corderos 9-19 kilos (€100 kg canal)	622,73	612,18	-10,55	-1,69
(5)	Corderos 12-16 kilos (€100 kg canal)	551,86	545,04	-6,82	-1,24
<b>PORCINO</b>					
(5)	Porcino >60% magro (Clase S) (€100 kg canal)	120,07	122,81	2,74	2,28
(5)	Porcino 60-55% magro (Clase E) (€100 kg canal)	116,32	119,46	3,14	2,70
(5)	Porcino 55-50% magro (Clase U) (€100 kg canal)	120,83	123,27	2,44	2,02
(5)	Porcino 50-45% magro (Clase R) (€100 kg canal)	118,90	120,52	1,62	1,36
(5)	Lechon 20 kg (€unidad)	29,58	27,70	-1,88	-6,36
<b>POLLO</b>					
(6)	Pollo, media de canales del 83% y 65% rdto. (€100 kg canal)	160,40	162,13	1,73	1,08
(6)	Pollo P10 (83% rdto.) (€100 kg canal)	159,96	160,95	0,99	0,62
(6)	Pollo P90 (65% rdto.) (€100 kg canal)	160,45	162,27	1,82	1,13
<b>HUEVOS</b>					
(7)	Huevos, media Clase L y M (€100 kg)	88,13	87,23	-0,90	-1,02
(7)	Huevos - Clase L (€docena)	0,71	0,70	-0,01	-1,41
(7)	Huevos - Clase M (€docena)	0,63	0,61	-0,02	-3,17
<b>CONEJO</b>					
(8)	Conejo 1,8-2,2 kilo, vivo (€100 kg)	153,33	153,83	0,50	0,33
<b>LECHE Y PRODUCTOS LÁCTEOS</b>					
(10)	Suero de leche en polvo (€100 kg)	51,40	49,65	-1,75	-3,40
(9)	Leche de vaca (€100 litros). Fuente: FEGA	Precio enero 2016: 30,80 €100 litros			
<b>MIEL</b>					
(11)	Miel multifloral a granel (€100 kg)	Precio enero 2016: 345,28 €100 kg			

### Posición comercial:

- (5) Entrada matadero; (6) Salida muelle matadero; (7) Salida muelle centro de embalaje; (8) Salida granja; (9) Precio pagado al ganadero  
(10) Precio franco fábrica sin impuestos ni costes; (11) Venta a la industria o mayorista

### COMENTARIOS DE MERCADO

- **VACUNO:** Comportamiento dispar en cuanto a la evolución de los precios de las **canales de vacuno**, con bajadas del (-1,13%) en las de los machos 12-24 meses, estabilidad en las de las terneras (-0,10%) y subidas en las de los animales 8-12 meses (0,90%). Las cotizaciones de los **animales con destino vida** varían un (-0,26%).
- **CORDERO (▼):** El exceso de oferta y la cada vez menor demanda (tanto interna, con un consumo que no despega, como externa, con la paralización del comercio con los países árabes, sobre todo Libia) provocan un nuevo descenso en el precio de las canales de cordero (-1,46% de media en sus diferentes clasificaciones).
- **PORCINO (▲):** Subida del (2,09%) en el precio de las **canales de porcino de capa blanca**. Los bajos precios del mercado español han servido para que los operadores extranjeros se dirijan a nuestro país para comprar tanto animales vivos como carne. Dentro de esta demanda internacional, destaca la solicitud de producto desde China y desde el norte de Europa. Las cotizaciones de los **lechones base 20 kg (▼)** siguen a la baja (-6,36%), en un mercado sin fluidez marcado, claramente, por los bajos precios que mantiene la carne de porcino. Entre el mes de febrero y lo que se lleva de marzo, los precios de este producto han caído un (-16,21%), si bien es el comportamiento que se espera en esta época del año.
- **POLLOS (▲):** Un incremento en la demanda de este tipo de carne, junto a una leve disminución de la oferta permitieron una subida del precio de la canal de pollo del 1,08%.
- **HUEVOS (▼):** Sin apenas operatividad en el sector de los huevos, con poca oferta y poca demanda en los pocos días hábiles de la semana. Ante esta coyuntura, los precios se resintieron (-1,41% de variación en los precios de los huevos de la Clase L y -3,17% en los de la Clase M).
- **CONEJO (=):** Semana de repetición de precios en el conejo vivo de granja (0,33%).
- **PRODUCTOS LÁCTEOS:** El precio del **suero de leche en polvo (▼)** cae esta semana un (-3,40%).

# PRECIOS MEDIOS NACIONALES GANADEROS

## VACUNO VIVO

Euro/100 kg vivo

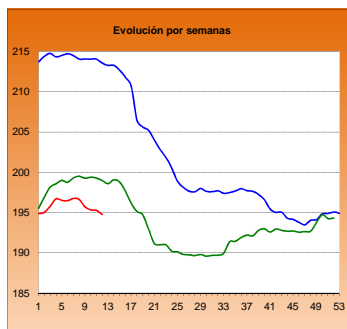

## MACHOS 12-24 MESES (Clase R)

Euro/100 kg canal

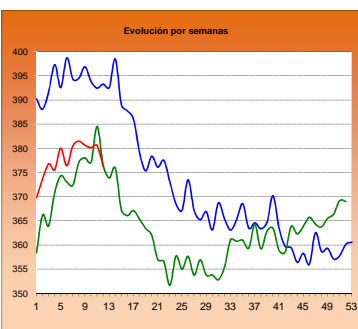

## TERNERAS (Conjunto de Clases)

Euro/100 kg canal

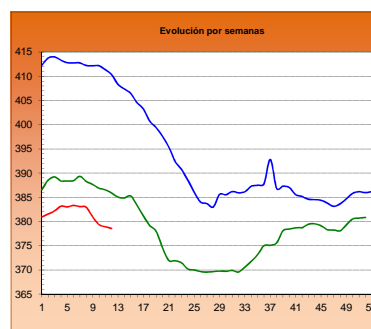

## ANIMALES DE 8-12 MESES (Clase R)

Euro/100 kg canal

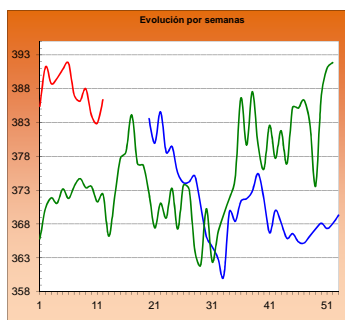

## CORDERO 12-16 kilos

Euro/100 kg canal

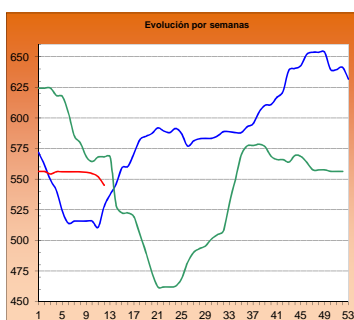

## CORDERO 9-19 kilos

Euro/100 kg canal

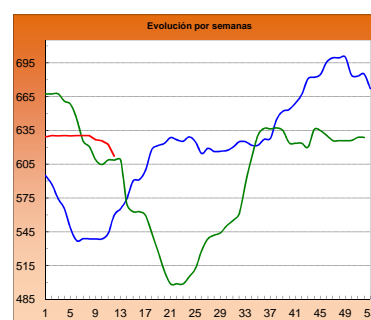

## PORCINO >60% magro (Clase S)

Euro/100 kg canal

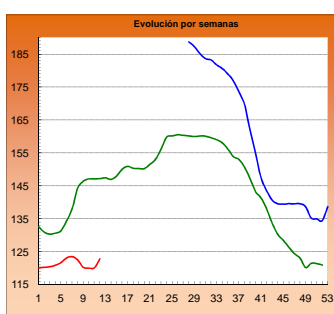

## PORCINO 60-55% magro (Clase E)

Euro/100 kg canal

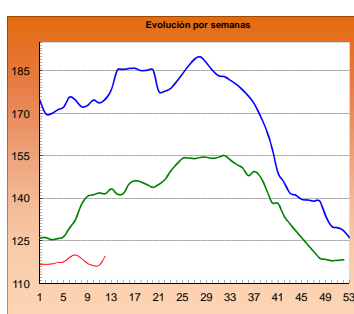

## LECHONES Base 20 kg

Euro/unidad

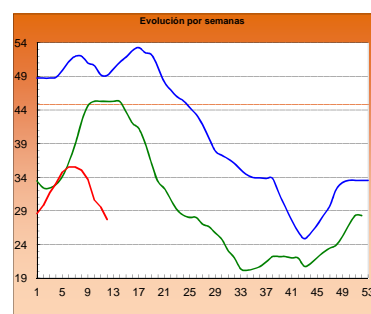

## POLLO Canales del 83% y 65% rdto.

Euro/100 kg canal

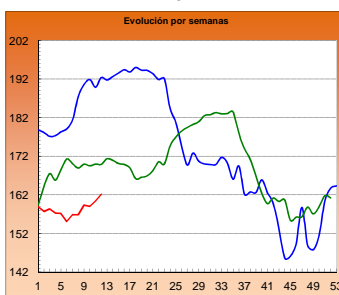

## POLLO P90

Euro/100 kg canal

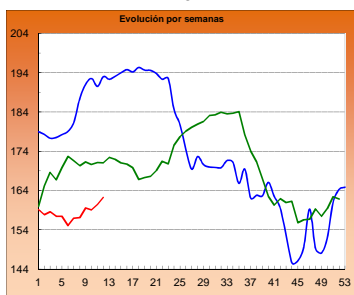

## POLLO P10

Euro/100 kg canal

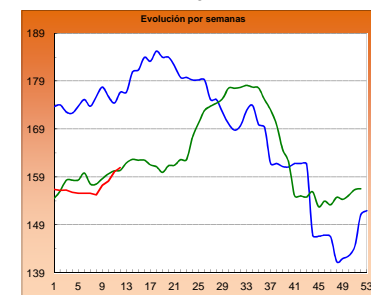

## HUEVOS Clase L

Euro/ 100 kg canal

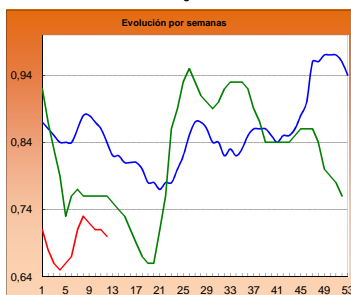

## HUEVOS Clase M

Euro/ Docena

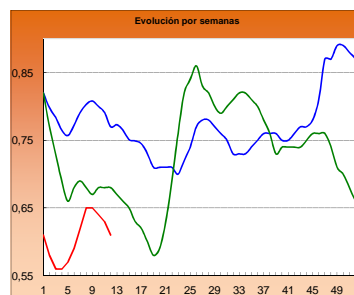

## CONEJO VIVO

Euro/100 kg vivo

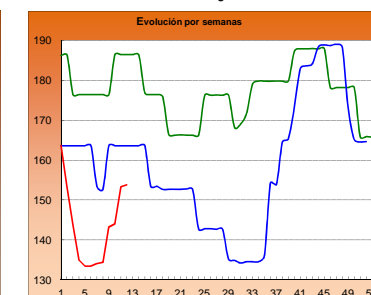

2014

2015

2016

**I-2 PRECIOS EN MERCADOS REPRESENTATIVOS - CEREAL**

Precios en Euro/Tonelada

**REGLAMENTO (UE) N° 1272/2009 DE LA COMISION. Artículo 56, apartado 3.**

**Precios de comercio al por mayor. Mercancia nacional y/o importada, sobre vehículo**

<b>PRODUCTO</b>	<b>MERCADO REPRESENTATIVO</b>	Semana 14-20/03 2016	Semana 21-27/03 2016	Variación €
<b>Trigo Blando Panificable</b>	Álava	165,00	165,00	0,00
	Albacete	165,00	165,00	0,00
	Ávila	167,00	167,00	0,00
	Badajoz	176,00	173,00	-3,00
	Barcelona	170,00	171,00	1,00
	Burgos	161,65	161,58	-0,07
	Cádiz	190,00	190,00	0,00
	Ciudad Real	170,00	170,00	0,00
	Córdoba	174,00	174,00	0,00
	La Coruña	166,00	166,00	0,00
	Cuenca	164,00	164,00	0,00
	Gerona	170,00	171,00	1,00
	Guadalajara	168,00	169,00	1,00
	Huesca	161,00	163,00	2,00
	León	170,20	170,20	0,00
	Lérida	161,00	160,00	-1,00
	La Rioja	162,00	162,00	0,00
	Madrid	168,00	169,00	1,00
	Navarra	168,00	168,00	0,00
	Orense	169,00	169,00	0,00
	Palencia	165,20	165,20	0,00
	Salamanca	170,20	170,20	0,00
	Segovia	168,00	168,00	0,00
	Sevilla	190,00	190,00	0,00
	Soria	168,30	168,30	0,00
	Tarragona	160,00	161,00	1,00
	Teruel	166,00	166,00	0,00
	Toledo	169,00	168,00	-1,00
	Valencia	165,00	165,00	0,00
	Valladolid	165,95	165,85	-0,10
Zamora	165,90	165,80	-0,10	
Zaragoza	166,00	166,00	0,00	
<b>Trigo Duro</b>	Cádiz	230,00	230,00	0,00
	Córdoba	232,00	232,00	0,00
	Huelva	230,00	230,00	0,00
	Sevilla	230,00	230,00	0,00
	Zaragoza	238,00	238,00	0,00

**I-2 PRECIOS EN MERCADOS REPRESENTATIVOS - CEREALES**

Precios en Euro/Tonelada

**REGLAMENTO (UE) N° 1272/2009 DE LA COMISION. Artículo 56, apartado 3.**

**Precios de comercio al por mayor. Mercancia nacional y/o importada, sobre vehículo**

<b>PRODUCTO</b>	<b>MERCADO REPRESENTATIVO</b>	Semana 14-20/03 2016	Semana 21-27/03 2016	<b>Variación €</b>
<b>Cebada Pienso</b>	Albacete	156,00	157,20	1,20
	Ávila	166,00	166,00	0,00
	Barcelona	167,00	169,00	2,00
	Burgos	159,31	159,31	0,00
	Cádiz	172,00	172,00	0,00
	Ciudad Real	163,40	162,60	-0,80
	Córdoba	165,00	165,00	0,00
	La Coruña	160,00	160,00	0,00
	Cuenca	156,00	158,00	2,00
	Gerona	167,00	169,00	2,00
	Granada	174,00	174,00	0,00
	Guadalajara	160,80	160,00	-0,80
	Huelva	174,00	174,00	0,00
	Huesca	161,00	163,00	2,00
	León	172,00	172,00	0,00
	Lérida	160,00	161,00	1,00
	Murcia	166,00	167,00	1,00
	Navarra	164,00	164,00	0,00
	Orense	167,00	167,00	0,00
	Asturias	172,00	172,00	0,00
	Palencia	161,80	161,80	0,00
	Salamanca	170,00	170,00	0,00
	Segovia	160,20	160,20	0,00
	Soria	161,70	161,70	0,00
	Teruel	164,00	164,00	0,00
	Toledo	166,60	165,60	-1,00
Valladolid	163,75	163,65	-0,10	
Zamora	168,80	168,80	0,00	
Zaragoza	164,00	164,00	0,00	
<b>Cebada Malta</b>	Albacete	180,00	180,00	0,00
	Burgos	174,60	174,60	0,00
	Cuenca	180,00	180,00	0,00
	Huesca	182,00	180,00	-2,00
	La Rioja	175,00	175,00	0,00
	Navarra	176,00	176,00	0,00
	Segovia	160,00	160,00	0,00
	Soria	167,00	167,00	0,00
	Valencia	167,00	167,00	0,00
Valladolid	169,50	169,50	0,00	



**I-2 PRECIOS EN MERCADOS REPRESENTATIVOS - CEREAL**

Precios en Euro/Tonelada

**REGLAMENTO (UE) N° 1272/2009 DE LA COMISION. Artículo 56, apartado 3.**

**Maíz grano, precios de comercio al por mayor. Mercancia nacional y/o importada, sobre vehículo**

**Arroz cáscara, arroz blanco precios salida almacén agricultor**

<b>PRODUCTO</b>	<b>MERCADO REPRESENTATIVO</b>	Semana 14-20/03 2016	Semana 21-27/03 2016	<b>Variación €</b>
<b>Maíz Grano</b>	Albacete	166,00	166,00	0,00
	Badajoz	174,00	170,00	-4,00
	Barcelona	166,00	168,00	2,00
	Cáceres	174,00	170,00	-4,00
	Ciudad Real	170,00	170,00	0,00
	Córdoba	169,00	169,00	0,00
	La Coruña	167,00	167,00	0,00
	Gerona	166,00	168,00	2,00
	Guadalajara	170,00	170,00	0,00
	Huelva	173,00	173,00	0,00
	Huesca	161,00	161,00	0,00
	León	160,44	160,44	0,00
	Lérida	160,00	161,00	1,00
	Madrid	170,00	170,00	0,00
	Murcia	160,00	162,00	2,00
	Navarra	163,00	163,00	0,00
	Pontevedra	167,00	167,00	0,00
	Salamanca	167,60	167,60	0,00
	Sevilla	174,00	174,00	0,00
	Tarragona	158,00	161,00	3,00
Toledo	168,00	166,00	-2,00	
Valencia	169,00	169,00	0,00	
Valladolid	165,60	165,60	0,00	
Zamora	162,80	162,80	0,00	
Zaragoza	163,00	163,00	0,00	
<b>Arroz cáscara (Indica)</b>	Badajoz	290,89	290,89	0,00
	Sevilla	307,50	307,50	0,00
<b>Arroz cáscara (Japónica)</b>	Badajoz	317,29	317,29	0,00
	Sevilla	352,50	337,50	-15,00
	Valencia	355,00	355,00	0,00
<b>Arroz blanco (Indica)</b>	Badajoz	571,87	571,87	0,00
	Sevilla	533,68	533,68	0,00
	Valencia	540,00	540,00	0,00
<b>Arroz blanco (Japónica)</b>	Badajoz	591,30	591,30	0,00
	Sevilla	532,75	532,75	0,00
	Valencia	606,00	606,00	0,00
<b>Arroz blanco vaporizado (Indica)</b>	Badajoz	638,00	638,00	0,00
	Sevilla	749,00	749,00	0,00
	Valencia	595,00	595,00	0,00
<b>Arroz partido</b>	Badajoz	320,00	320,00	0,00
	Valencia	327,50	327,50	0,00

**I-3 PRECIOS EN MERCADOS REPRESENTATIVOS  
VINOS BLANCO Y TINTO SIN INDICACION GEOGRAFICA  
Reglamentos UE Nº 479/2008 y 144/2013**

**En €/hgdo, salida bodega, a granel, pago al contado sin I.V.A.  
Precio de vino tinto referido al producto de 12 puntos de color**

<b>PRODUCTO</b>	<b>MERCADO REPRESENTATIVO</b>	<b>Semana 14-20/03 11 2016</b>	<b>Semana 21-27/03 12 2016</b>	<b>Variación €</b>
<b>VINO BLANCO</b>	<b>Albacete</b>	<b>2,86</b>	<b>2,86</b>	<b>-0,01</b>
	<b>Badajoz</b>	<b>2,21</b>	<b>2,37</b>	<b>0,16</b>
	<b>Ciudad Real</b>	<b>2,49</b>	<b>2,69</b>	<b>0,20</b>
	<b>Cuenca</b>	<b>2,29</b>	<b>2,29</b>	<b>0,00</b>
	<b>Toledo</b>	<b>2,56</b>	<b>2,56</b>	<b>0,00</b>
<b>VINO TINTO</b>	<b>Albacete</b>	<b>3,04</b>	<b>2,84</b>	<b>-0,20</b>
	<b>Ciudad Real</b>	<b>2,98</b>	<b>3,03</b>	<b>0,05</b>
	<b>Cuenca</b>	<b>3,12</b>	<b>3,12</b>	<b>0,00</b>
	<b>Badajoz</b>	<b>2,52</b>	<b>2,52</b>	<b>0,00</b>
	<b>Murcia</b>	<b>2,93</b>	<b>2,93</b>	<b>0,00</b>
	<b>Toledo</b>	<b>3,57</b>	<b>3,57</b>	<b>0,00</b>
	<b>Valencia</b>	<b>2,93</b>	<b>2,93</b>	<b>0,00</b>

**I-4 PRECIOS EN MERCADOS REPRESENTATIVOS DE ACEITES**

Aceites. Precios sobre almazara, en €/100 kg, sin I.V.A.Rgtos C.E. 865/04 y 826/08

Semilla de girasol. Precios en centros de demanda, en €/100 kg, sin I.V.A. Rgto C.E.E. 3405/93

PRODUCTO Y ESPECIFICACIONES	MERCADO REPRESENTATIVO	Semana 11 14-20/03 2016	Semana 12 21-27/03 2016	Variación €
ACEITE DE OLIVA VIRGEN EXTRA Menos de 0,8°	Badajoz	322,50	322,50	0,00
	Ciudad Real	320,00	322,00	2,00
	Córdoba	324,75	322,75	-2,00
	Granada	320,00	320,00	0,00
	Jaén	321,38	320,16	-1,22
	Málaga	319,30	319,30	0,00
	Sevilla	329,49	329,49	0,00
	Tarragona	322,50	320,00	-2,50
	Toledo	321,00	322,00	1,00
ACEITE DE OLIVA VIRGEN De 0,8° a 2°	Badajoz	305,00	305,00	0,00
	Córdoba	302,26	300,85	-1,41
	Granada	302,00	302,00	0,00
	Jaén	306,35	301,60	-4,75
	Sevilla	316,13	310,63	-5,50
	Cadiz	300,00	298,00	-2,00
	Tarragona	307,50	302,50	-5,00
	Toledo	302,00	302,00	0,00
	ACEITE DE OLIVA LAMPANTE Más de 2°	Córdoba	288,79	288,79
Granada		291,00	291,00	0,00
Jaén		287,77	288,68	0,91
Málaga		291,00	288,25	-2,75
Sevilla		297,94	292,94	-5,00
Tarragona		260,00	257,50	-2,50
Badajoz		287,50	287,50	0,00
ACEITE DE OLIVA REFINADO		Córdoba	294,50	294,50
	Jaén	293,63	293,63	0,00
	Tarragona	292,50	290,00	-2,50
ACEITE DE ORUJO CRUDO	Córdoba	100,50	100,50	0,00
	Jaén	100,00	100,00	0,00
	Tarragona	100,00	100,00	0,00
ACEITE DE ORUJO REFINADO	Córdoba	138,84	138,84	0,00
	Jaén	140,99	140,99	0,00
	Tarragona	140,00	140,00	0,00
ACEITE DE GIRASOL REFINADO	Córdoba	82,63	82,63	0,00
	Sevilla	84,31	84,31	0,00
	Tarragona	83,00	84,00	1,00
PIPA DE GIRASOL	Andalucía	389,25	384,25	-5,00
	Centro-Norte	370,45	370,47	0,02

## I-5 PRECIOS EN MERCADOS REPRESENTATIVOS - FRUTAS Y HORTALIZAS

## PRECIOS DE PRODUCTOS NACIONALES

Mercados representativos de producción

Rgtos. CE 1234/2007 y 543/2011

En €/100 kg, a salida agrupación de productores, envasado, sin I.V.A, incluyendo el precio del envase.

## CÍTRICOS

PRODUCTO	MERCADO	VARIEDAD O TIPO	CAT.	CALIBRE mm.	DIA/MES						
					21/3	22/3	23/3	24/3	25/3	26/3	27/3
LIMÓN	Alicante	Fino	I	3-4	109,00	107,00	108,00	-	-	-	-
	Murcia	Fino	I	3-4	116,00	117,00	115,00	-	-	-	-
	Málaga	Fino	I	3-4	120,00	118,00	119,00	-	-	-	-
MANDARINA	Castellón	Murkott	I	1-2	81,36	-	122,03	-	-	-	-
	Castellón	Nadorcott	I	1-2	-	114,68	123,39	147,46	147,46	-	-
	Castellón	Orri	I	1-2	-	172,42	162,71	176,28	166,35	-	-
	Castellón	Ortanique	I	1-2	-	67,51	63,32	65,77	65,66	63,56	-
NARANJA	Alicante	Navel Lane Late	I	6-9	40,95	46,88	40,60	40,95	-	-	-

## FRUTAS DE PEPITA

PRODUCTO	MERCADO	VARIEDAD O TIPO	CAT.	CALIBRE mm.	DIA/MES						
					21/3	22/3	23/3	24/3	25/3	26/3	27/3
MANZANA	Lleida	Golden Delicious	I	70-80	50,46	50,97	51,15	50,68	-	-	-
	Lleida	Granny Smith	I	70-80	54,00	54,00	54,00	54,00	-	-	-
	Lleida	Red Chief	I	70-80	54,00	53,60	53,29	53,43	-	-	-
	Girona	Golden Delicious	I	70-80	79,11	79,11	79,11	79,11	-	-	-
	Girona	Fuji	I	70-80	97,22	97,22	97,22	97,22	-	-	-
	Girona	Granny Smith	I	70-80	67,90	67,90	67,90	67,90	-	-	-
	Girona	Red Delicious	I	70-80	90,47	90,47	90,47	90,47	-	-	-
	Girona	Royal Gala	I	70-80	86,32	86,32	86,32	86,32	-	-	-
	PERA	Lleida	Blanquilla	I	55-60	73,00	73,00	74,00	73,00	-	-
Lleida		Conferencia	I	60-65+	74,91	75,74	75,01	79,59	-	-	-
Lleida		Condesa (Alexandrina)	I	65-70	65,00	65,00	65,00	65,00	64,00	-	-
Zaragoza		Blanquilla	I	55-60	-	68,18	68,18	-	-	-	-
Zaragoza		Conferencia	I	60-65+	-	83,67	83,95	-	-	-	-

## FRUTAS DE HUESO

PRODUCTO	MERCADO	VARIEDAD O TIPO	CAT.	CALIBRE mm.	DIA/MES						
					21/3	22/3	23/3	24/3	25/3	26/3	27/3
AGUACATE	Granada	Hass	I	-	290,00	290,00	290,00	290,00	-	290,00	-

## I-5 PRECIOS EN MERCADOS REPRESENTATIVOS - FRUTAS Y HORTALIZAS

## PRECIOS DE PRODUCTOS NACIONALES

Mercados representativos de producción

Rgtos. CE 1234/2007 y 543/2011

En €/100 kg, a salida agrupación de productores, envasado, sin I.V.A, incluyendo el precio del envase.

## HORTALIZAS

PRODUCTO	MERCADO	VARIEDAD O TIPO	CAT.	CALIBRE mm.	DIA/MES						
					21/3	22/3	23/3	24/3	25/3	26/3	27/3
AJO	Córdoba	Morado		45-55	265,00	265,00	265,00	-	-	-	-
	Cuenca	Morado		45-55	270,00	270,00	270,00	-	-	-	-
	Córdoba	Spring Blanco		50-60	255,00	255,00	255,00	-	-	-	-
	Córdoba	Spring Violeta		50-60	255,00	255,00	255,00	-	-	-	-
BERENJENA	Almería	Alargada		40y+	48,50	47,50	38,82	35,88	-	-	-
BRÓCOLI	Murcia	-		-	115,00	115,00	115,00	-	-	-	-
CALABACÍN	Almería	-		14-21	28,25	29,00	29,75	31,00	-	-	-
CHAMPIÑÓN	La Rioja	Cerrado		30-65	145,64	145,91	145,59	-	-	-	-
COLIFLOR	La Rioja	-		-	50,00	50,00	50,00	-	-	-	-
FRESA	Huelva	-		-	180,00	182,00	172,00	167,00	157,00	157,00	152,00
JUDÍA VERDE	Almería	Plana		-	175,00	144,12	170,00	-	-	-	-
	Granada	Plana		-	297,00	268,00	-	-	-	225,00	-
LECHUGA	Almería	Iceberg	I	400 g y +	151,35	152,89	125,90	-	-	-	198,18
	Murcia	Iceberg	I	400 g y +	165,00	165,00	165,00	-	-	-	-
	Murcia	Baby	I	-	190,00	190,00	190,00	-	-	-	-
	Murcia	Romana	I	-	145,00	145,00	145,00	-	-	-	-
PEPINO	Almería	Liso		350-500 g	44,50	45,00	43,00	44,50	-	-	-
PIMIENTO	Almería	Cuadrado Color (rojo o amarillo)	I	70 mm y +	170,00	-	187,00	-	-	-	-
	Almería	Cuadrado Verde	I	70 mm y +	136,50	140,00	136,00	126,50	-	-	-
	Almería	Verde alargado	I	40 mm y +	150,00	-	195,00	-	-	-	-
	Murcia	Cuadrado Color (rojo o amarillo)	I	70 mm y +	235,00	240,00	235,00	-	-	-	-
	Murcia	Cuadrado Verde	I	70 mm y +	177,50	179,38	179,00	-	-	-	-
TOMATE	Almería	Redondo	I	57-100 mm	75,29	75,75	69,93	71,07	-	68,00	-
	Almería	Racimo	I	-	-	83,00	84,00	88,00	-	78,00	-
	Almería	Cereza	I	-	-	-	119,00	-	-	126,00	-
	Granada	Redondo	I	57-100 mm	81,00	81,00	85,00	75,00	-	75,00	-
	Granada	Racimo	I	-	-	-	-	-	-	131,00	-
	Granada	Cereza	I	-	191,00	192,00	196,00	151,00	-	172,00	-
	Murcia	Redondo	I	57-100 mm	88,77	89,50	88,93	-	-	-	-
ZANAHORIA	Cádiz	Nantesa		-	50,00	50,00	50,00	50,00	50,00	-	-

## I-6 PRECIOS EN MERCADOS REPRESENTATIVOS VACUNO Y OVINO

## A) BOVINO

1.- PRECIO MEDIO NACIONAL (Euro/100 kg Canal) DE CANALES DE BOVINO PESADO SEGÚN MODELO COMUNITARIO DE CLASIFICACIÓN (R(CE) No 1249/2008 y R(UE) No 148/2014).

CATEGORÍA	CLASE DE CONFORMACIÓN Y DE ESTADO DE ENGRASAMIENTO	Semana 14-20/03 2016	Semana 21-27/03 2016	Variación €
<b>Categoría A: Canales de machos jóvenes sin castrar de más de un año y menos de dos años</b>	Muy buena y poco cubierta (U-2)	400,82	399,70	-1,12
	Muy buena y cubierta (U-3)	397,69	397,90	0,21
	<i>Precio medio ponderado</i>	399,07	398,69	-0,38
	Buena y poco cubierta (R-2)	385,79	378,87	-6,92
	Buena y cubierta (R-3)	376,55	374,30	-2,25
	<i>Precio medio ponderado</i>	380,59	376,30	-4,29
	Menos buena y poco cubierta(O-2)	341,60	334,07	-7,53
Menos buena y cubierta (O-3)	346,50	349,57	3,07	
<i>Precio medio ponderado</i>	343,35	339,62	-3,74	
<b>Categoría D: Canales de hembras que hayan parido</b>	Mediocre y poco cubierta (P-2)	182,68	187,52	4,84
	Mediocre y cubierta (P-3)	213,84	223,16	9,31
	<i>Precio medio ponderado</i>	185,08	190,26	5,18
	Buena y cubierta (R-3)	243,61	251,58	7,97
	Buena y grasa (R-4)	270,95	269,06	-1,89
	<i>Precio medio ponderado</i>	251,83	256,84	5,01
	Menos buena y poco cubierta(O-2)	208,20	206,62	-1,58
	Menos buena y cubierta (O-3)	216,85	218,86	2,01
Menos buena y grasa (O-4)	234,98	236,73	1,75	
<i>Precio medio ponderado</i>	215,20	215,59	0,39	
<b>Categoría E: Canales de otras hembras (de 12 meses ó más)</b>	Muy buena y poco cubierta (U-2)	396,91	400,06	3,15
	Muy buena y cubierta (U-3)	378,29	384,03	5,74
	<i>Precio medio ponderado</i>	382,77	387,89	5,12
	Buena y poco cubierta (R-2)	382,55	376,44	-6,10
	Buena y cubierta (R-3)	370,12	379,82	9,69
	Buena y grasa (R-4)	370,56	370,78	0,21
	<i>Precio medio ponderado</i>	371,67	378,67	7,00
	Menos buena y poco cubierta(O-2)	329,16	332,10	2,94
	Menos buena y cubierta (O-3)	343,81	344,78	0,97
Menos buena y grasa (O-4)	370,00	370,00	0,00	
<i>Precio medio ponderado</i>	341,35	342,82	1,47	
<b>Categoría Z: Canales de animales desde 8 a menos de 12 meses</b>	Muy buena y poco cubierta (U-2)	411,19	406,24	-4,95
	Muy buena y cubierta (U-3)	400,40	402,34	1,94
	<i>Precio medio ponderado</i>	405,31	404,12	-1,19
	Buena y poco cubierta (R-2)	389,17	390,21	1,04
	Buena y cubierta (R-3)	380,62	384,96	4,35
	<i>Precio medio ponderado</i>	382,91	386,37	3,46
	Menos buena y poco cubierta(O-2)	343,81	331,64	-12,18
Menos buena y cubierta (O-3)	332,75	341,01	8,26	
<i>Precio medio ponderado</i>	339,77	335,06	-4,70	

**I-6 PRECIOS EN MERCADOS REPRESENTATIVOS VACUNO Y OVINO**

**2.-PRECIO MEDIO NACIONAL DEL BOVINO (Euro/100 kg)**

<b>BOVINO VIVO</b>	Semana 14-20/03 2016	Semana 21-27/03 2016	<b>Variación €</b>
Machos hasta 480 Kg. vivo	223,90	223,84	-0,06
Machos de más de 480 kg. vivo	205,87	205,01	-0,86
Hembras que hayan parido	91,81	91,81	0,00
Otras hembras de hasta 380 Kg. vivo	223,23	222,87	-0,37
Otras hembras de más de 380 Kg. vivo	210,67	210,30	-0,37

**3.-PRECIO MEDIO NACIONAL DE OTROS ANIMALES DE LA ESPECIE BOVINA ( R(CE) N° 2273/2002 ).**

<b>OTROS BOVINOS</b>	Semana 14-20/03 2016	Semana 21-27/03 2016	<b>Variación €</b>
Terneros de ocho días a cuatro semanas			
tipo cruzado	251,25	253,75	2,50
tipo frisón/país	77,50	80,00	2,50
<i>Media ponderada nacional (Euro/Cabeza)</i>	164,38	166,88	2,50
Bovinos ligeros comprendidos entre seis y doce meses			
tipo cruzado	283,30	283,30	0,00
tipo frisón/país	160,82	160,82	0,00
<i>Media ponderada nacional (Euro/100 kg Vivo)</i>	240,43	240,43	0,00

**B) CORDEROS**

**1.-PRECIOS MEDIOS NACIONALES DE CANALES DE OVINO FRESCAS O REFRIGERADAS R(CE) N° 315/2002  
Euro/100 kg Canal**

<b>CORDEROS I y II</b>	Semana 14-20/03 2016	Semana 21-27/03 2016	<b>Variación €</b>
Corderos I (12 a 13 kg/canal)	606,47	597,29	-9,18
Corderos II (13,1 a 16 kg/canal)	497,25	492,80	-4,45
<i>Media ponderada</i>	551,86	545,04	-6,81

**2.-PRECIOS MEDIOS DE CANALES DE OVINO FRESCAS O REFRIGERADAS EN LOS MERCADOS NACIONALES  
REPRESENTATIVOS PARA LA C.E.**

<b>MERCADO REPRESENTATIVO Cordero 9-19 kg</b>	Semana 14-20/03 2016	Semana 21-27/03 2016	<b>Variación €</b>
Escorxador Mercabarna	623,62	626,22	2,60
Mat. Valencia	634,79	634,79	0,00
Mercamadrid	622,41	622,41	0,00
Albacete	621,30	541,18	-80,13
Extremadura	579,98	579,98	0,00
Medina del Campo	690,00	690,00	0,00
Talavera de la Reina	560,35	540,35	-20,00
Zaragoza	621,44	621,44	0,00
<i>Media ponderada</i>	622,73	612,18	-10,56

**PRECIOS EN MERCADOS REPRESENTATIVOS - PRODUCTOS GANADEROS****D-1)-CANAL PORCINO CAPA BLANCA  
CLASIFICACIÓN EUROP R(CE) N° 1249/2008**

Euro/100 kg Canal

	Clase S			Clase E			Clase U		
	Semana 14-20/03 2016	Semana 21-27/03 2016	Variación €	Semana 14-20/03 2016	Semana 21-27/03 2016	Variación €	Semana 14-20/03 2016	Semana 21-27/03 2016	Variación €
<b>PRECIO MEDIO NACIONAL</b>	120,07	122,81	2,74	116,32	119,46	3,14	120,83	123,27	2,45

	Clase R			Clase O			Clase P		
	Semana 14-20/03 2016	Semana 21-27/03 2016	Variación €	Semana 14-20/03 2016	Semana 21-27/03 2016	Variación €	Semana 14-20/03 2016	Semana 21-27/03 2016	Variación €
<b>PRECIO MEDIO NACIONAL</b>	118,90	120,52	1,61	113,88	115,39	1,51	111,92	112,62	0,70

**D-2)-PORCINO CEBADO**

Euros/kg vivo

LONJAS	SELECTO			NORMAL			GRASO		
	Semana 14-20/03 2016	Semana 21-27/03 2016	Variación €	Semana 14-20/03 2016	Semana 21-27/03 2016	Variación €	Semana 14-20/03 2016	Semana 21-27/03 2016	Variación €
Albacete	1,24	1,25	0,01	1,21	1,22	0,01	1,18	1,19	0,01
Barcelona	--	--	--	1,01	1,01	0,00	0,98	0,98	0,00
Huesca	0,96	0,96	0,00	0,94	0,94	0,00	0,92	0,92	0,00
Lleida	0,95	0,97	0,02	0,94	0,96	0,02	0,93	0,94	0,02
Murcia	0,99	1,00	0,01	0,98	0,99	0,01	0,97	0,98	0,01
Pontevedra	0,94	0,95	0,01	0,92	0,92	0,01	1,19	1,20	0,01
Salamanca	0,96	0,96	0,00	0,94	0,94	0,00	0,90	0,94	0,04
Segovia	0,96	0,97	0,01	0,92	0,96	0,04	1,16	1,17	0,01
Zaragoza	0,98	1,00	0,02	0,94	0,96	0,02	0,93	0,94	0,02



**PRECIOS EN MERCADOS REPRESENTATIVOS - PRODUCTOS GANADEROS - PORCINO****E) - PORCINO PRECOZ  
LECHONES, OTRAS CALIDADES.**

Euro/100 Kg vivo

<b>Cerdas de Desvieje</b>	Semana 14-20/03 2016	Semana 21-27/03 2016	Variación €
Cerdas de Desvieje	49,88	50,08	0,20
<b>CERDOS CEBADOS</b>			
Categoría U	93,04	94,92	1,88
<b>LECHONES</b>			
Lleida.Base 20kg de peso.	140,00	132,50	-7,50
Segovia.Base 20kg de peso.	145,00	130,00	-15,00
Media nacional. Calidad Normal. Base 20 kg de peso	147,89	138,48	-9,42

**F) - TRONCO IBÉRICO**

Euro/100 Kg vivo

<b>TOSTONES</b>	Semana 14-20/03 2016	Semana 21-27/03 2016	Variación €
De 5 a 9 kilos	258,82	258,82	0,00
De 9 a 12 kilos	391,04	391,04	0,00
<b>LECHONES</b>			
Lechón Ibérico Cruzado Base 23 kg	303,21	303,21	0,00
<b>MARRANOS</b>			
Marranos Ibéricos de 35 a 60 kg	244,25	244,25	0,00
<b>PRIMALES</b>			
Primales Ibéricos de 60 a 100 kg	--	--	--
<b>CERDO CEBADO</b>			
Cerdo Cebado (Intensivo)	178,84	178,84	0,00
Cerdo Cebado de Campo (Extensivo)	189,15	189,15	0,00
Cerdo Cebado de Bellota 100% Ibérico	293,91	--	--
<b>DESVEJE</b>			
Reproductores de desvieje	95,65	95,65	0,00
<b>REPRODUCTORES</b>			
Reproductores >6 meses	322,07	322,07	0,00
<b>CASTRONAS</b>			
Castronas	86,96	86,96	0,00

Denominaciones de acuerdo con la Norma de Calidad (RD 4/2014)

**PRECIOS DE MERCADO. PAÍSES MIEMBROS UE**

Semana 11 (14 al 20 de marzo). Año 2016

**1.- PRECIO MEDIO NACIONAL (EUROS\100 kg CANAL) DE CANALES DE BOVINO PESADO  
SEGÚN MODELO COMUNITARIO DE CLASIFICACIÓN (R(CE) No 1249/2008 y R(UE) No 148/2014)  
(Euros/100 kg)**

CATEGORIA	CLASE DE CONFORMACIÓN Y DE ESTADO DE ENGRASAMIENTO	Alemania (DE)	Irlanda (IE)	España (ES)	Francia (FR)	Italia (IT)	Polonia (PL)	Portugal (PT)	Reino Unido (UK)	UE-28	% España / UE
<b>Categoría A: Canales de machos jóvenes sin castrar de más de 12 y menos 24 meses</b>	Muy buena y poco cubierta (U-2)	385,8	370,9	<b>400,8</b>	408,0	431,5	319,8	381,3	415,3	<b>405,7</b>	<b>-1,2</b>
	Muy buena y cubierta (U-3)	381,1	371,4	<b>397,7</b>	389,0	423,4	327,9	382,3	410,8	<b>389,4</b>	<b>2,1</b>
	Buena y poco cubierta (R-2)	377,6	363,0	<b>385,8</b>	378,0	367,6	309,0	368,2	393,2	<b>369,4</b>	<b>4,4</b>
	Buena y cubierta (R-3)	374,3	364,2	<b>376,5</b>	372,0	404,6	312,5	365,4	399,0	<b>372,8</b>	<b>1,0</b>
	Menos buena y poco cubierta (O-2)	347,4	346,5	<b>341,6</b>	328,0	309,1	299,2	334,8	353,6	<b>332,6</b>	<b>2,7</b>
	Menos buena y cubierta (O-3)	354,1	349,5	<b>346,5</b>	332,0	315,6	303,3	358,0	370,3	<b>347,0</b>	<b>-0,1</b>
	<b>Categoría A</b>		<b>371,7</b>	<b>362,0</b>	<b>378,8</b>	<b>378,4</b>	<b>419,4</b>	<b>305,7</b>	<b>364,8</b>	<b>385,7</b>	<b>373,8</b>
<b>Categoría D: Hembras paridas</b>	Buena y cubierta (R-3)	298,9	330,3	<b>243,6</b>	375,0	263,4	261,3	242,0	315,4	<b>338,6</b>	<b>-28,0</b>
	Buena y grasa (R-4)	299,4	329,8	<b>271,0</b>	354,0		275,2	228,7	309,7	<b>308,3</b>	<b>-12,1</b>
	Menos buena y poco cubierta (O-2)	268,5	303,4	<b>208,2</b>	320,0	233,4	241,4	211,7	266,1	<b>252,1</b>	<b>-17,4</b>
	Menos buena y cubierta (O-3)	272,4	307,4	<b>216,9</b>	309,0	250,7	252,6	206,9	281,5	<b>275,6</b>	<b>-21,3</b>
	Menos buena y grasa (O-4)	279,8	307,7	<b>235,0</b>	294,0	259,5	260,5	213,5	285,0	<b>282,9</b>	<b>-16,9</b>
	Mediocre y poco cubierta (P-2)	208,2	266,9	<b>182,7</b>	249,0	201,0	217,0	192,9	219,5	<b>220,7</b>	<b>-17,2</b>
	Mediocre y cubierta (P-3)	217,7	297,5	<b>213,8</b>	274,0	223,4	231,5	192,1	249,8	<b>261,8</b>	<b>-18,3</b>
	<b>Categoría D</b>		<b>263,8</b>	<b>303,3</b>	<b>219,4</b>	<b>316,8</b>	<b>222,2</b>	<b>244,6</b>	<b>203,7</b>	<b>272,8</b>	<b>274,0</b>
<b>Categoría E: Hembras de más de 12 meses</b>	Muy buena y poco cubierta (U-2)	373,7	405,1	<b>396,9</b>	484,0	454,9	304,8	384,1	430,2	<b>436,9</b>	<b>-9,1</b>
	Muy buena y cubierta (U-3)	364,3	410,2	<b>378,3</b>	470,0	449,7	308,4	384,2	435,7	<b>422,7</b>	<b>-10,5</b>
	Buena y poco cubierta (R-2)	367,1	389,8	<b>382,5</b>	377,0	402,2	295,6	372,5	403,4	<b>370,2</b>	<b>3,3</b>
	Buena y cubierta (R-3)	360,7	395,5	<b>370,1</b>	395,0	411,2	303,4	364,5	420,4	<b>382,8</b>	<b>-3,3</b>
	Buena y grasa (R-4)	350,9	395,5	<b>370,6</b>	368,0		302,8	364,5	419,8	<b>401,9</b>	<b>-7,8</b>
	Menos buena y poco cubierta (O-2)	274,4	354,9	<b>329,2</b>	316,0	265,3	270,5	351,1	382,2	<b>305,6</b>	<b>7,7</b>
	Menos buena y cubierta (O-3)	277,7	379,4	<b>343,8</b>	321,0	258,5	280,8	351,2	389,0	<b>328,7</b>	<b>4,6</b>
	Menos buena y grasa (O-4)	280,6	379,9	<b>370,0</b>	313,0	305,0	281,6	366,4	403,5	<b>375,3</b>	<b>-1,4</b>
	<b>Categoría E</b>		<b>335,1</b>	<b>390,6</b>	<b>373,6</b>	<b>412,7</b>	<b>442,5</b>	<b>286,3</b>	<b>365,5</b>	<b>413,1</b>	<b>384,0</b>
<b>Categoría Z: Canales de machos y hembras de más de 12 meses</b>	Muy buena y poco cubierta (U-2)			<b>411,2</b>		470,1		382,6	204,1	<b>426,3</b>	<b>-3,5</b>
	Muy buena y cubierta (U-3)			<b>400,4</b>		440,3		383,2		<b>400,0</b>	<b>0,1</b>
	Buena y poco cubierta (R-2)	329,4		<b>389,2</b>		430,7	289,9	360,3		<b>381,2</b>	<b>2,1</b>
	Buena y cubierta (R-3)			<b>380,6</b>		280,6	318,9	374,0	420,5	<b>379,1</b>	<b>0,4</b>
	Menos buena y poco cubierta (O-2)			<b>343,8</b>		582,8	288,5	339,1		<b>347,3</b>	<b>-1,0</b>
	Menos buena y cubierta (O-3)			<b>332,8</b>		310,6	293,1	361,5	369,5	<b>339,0</b>	<b>-1,8</b>
	<b>Categoría Z</b>			<b>367,7</b>		<b>456,9</b>	<b>293,5</b>	<b>353,6</b>	<b>369,7</b>	<b>368,5</b>	<b>-0,2</b>

**2.- PRECIO MEDIO NACIONAL DE ANIMALES VIVOS DE LA ESPECIE BOVINA EN MERCADOS REPRESENTATIVOS  
(R(UE) N° 807/2013.)**

CATEGORIA	Alemania (DE)	Irlanda (IE)	España (ES)	Francia (FR)	Italia (IT)	Polonia (PL)	Reino Unido (UK)	UE-28	% España / UE
<b>Bovinos de más de 6 y menos de 12 meses (Euros/100 kg vivo) (Media ponderada Frison y Cruzado)</b>	172,00	241,00	<b>240,43</b>	262,00	283,00	221,91	260,17	<b>240,47</b>	<b>-0,02</b>
<b>Terneros de 8 días a 4 semanas (Euros/cabeza):</b>									
. FRISON/PAIS	74,08	103,61	<b>77,50</b>	85,00	111,48	127,95	48,16	<b>83,65</b>	<b>-7,35</b>
. CRUZADO	164,60	256,65	<b>251,25</b>	214,00	214,70	177,03	254,89	<b>217,12</b>	<b>15,72</b>

**PRECIOS DE MERCADO. PAÍSES MIEMBROS UE**

Semana 11 (14 al 20 de marzo). Año 2016

**B) OVINO****PRECIO MEDIO NACIONAL DE CANALES DE OVINO EN MERCADOS REPRESENTATIVOS (R(CE) No 315/2002)  
(EUROS\100 kg CANAL)**

CATEGORIA	Bulgaria (BG)	Alemania (DE)	España (ES)	Francia (FR)	Irlanda (IE)	Italia (IT)	Holanda (NL)	Polonia (PL)	Portugal (PT)	Reino Unido (UK)	UE-28	% España / UE
<b>Canales de Corderos Pesados (&gt;13 kg)</b>		576,74	<b>497,25</b>	634,00	515,22		523,42	381,13		553,71	<b>533,97</b>	<b>-6,88</b>
<b>Canales de Corderos Ligeros (&lt;13 kg)</b>	543,57		<b>679,92</b>			641,93			447,20		<b>580,83</b>	<b>17,06</b>

**C) PORCINO****PRECIO MEDIO NACIONAL DE LA ESPECIE PORCINA, SEGÚN MODELO COMUNITARIO DE CLASIFICACIÓN (R(CE) No 1249/2008 y R(UE) No 148/2014)  
(EUROS\100 kg CANAL)**

CATEGORIA	Bulgaria (BG)	Alemania (DE)	España (ES)	Francia (FR)	Irlanda (IE)	Italia (IT)	Holanda (NL)	Polonia (PL)	Portugal (PT)	Reino Unido (UK)	UE-28	% España / UE
<b>Porcino. Clase S (&gt;60% magro)</b>		138,74	<b>120,07</b>	130,00	133,36		116,41	137,16	121,00	147,27	<b>128,05</b>	<b>-6,23</b>
<b>Porcino. Clase E (60-55% magro)</b>	131,92	134,21	<b>116,32</b>	122,00	132,55		115,27	134,62	121,00	143,49	<b>128,14</b>	<b>-9,23</b>
<b>Porcino. Clase R (50-45% magro)</b>			<b>118,90</b>			154,12				127,94	<b>153,46</b>	<b>-22,52</b>
<b>Lechones (Euros/unidad)</b>		46,50	<b>29,58</b>	30,80		77,70	32,00	32,80	32,00	47,20	<b>39,83</b>	<b>-25,73</b>

**D) POLLOS Y HUEVOS****PRECIO MEDIO NACIONAL DE CANALES DE POLLOS (65% RENDIMIENTO), Y DE HUEVOS, MEDIA DE LAS CLASES L Y M  
SEGÚN MODELO COMUNITARIO DE CLASIFICACIÓN (R(CE) Nº 546/2003)**

CATEGORIA	Bulgaria (BG)	Alemania (DE)	España (ES)	Francia (FR)	Irlanda (IE)	Italia (IT)	Holanda (NL)	Polonia (PL)	Portugal (PT)	Reino Unido (UK)	UE-28	% España / UE
<b>Pollos. 65% de rendimiento (Euros/100kg canal)</b>	140,73	265,00	<b>160,45</b>	225,00	180,00	170,00	186,00	124,54	130,00	154,07	<b>178,34</b>	<b>-10,03</b>
<b>Huevos. Media Clases L y M (Euros/100 kg)</b>	112,11	130,75	<b>88,13</b>	113,71	132,28	161,71	104,00	129,33	100,53	123,93	<b>122,01</b>	<b>-27,77</b>



GOBIERNO  
DE ESPAÑA

MINISTERIO  
DE AGRICULTURA, ALIMENTACIÓN  
Y MEDIO AMBIENTE