



25 de mayo 2016

Índice:

1. Precios Medios Nacionales, comentarios y gráficos

2. Precios en Mercados Representativos UE (nacionales)

- 2.1 Cereales
- 2.2 Vinos de mesa
- 2.3 Aceites y Semillas
- 2.4 Frutas y Hortalizas
- 2.5 Vacuno
- 2.6 Ovino
- 2.7 Porcino

3. Precios en Mercados Representativos UE (semana anterior)



GOBIERNO
DE ESPAÑA

MINISTERIO
DE AGRICULTURA, ALIMENTACIÓN
Y MEDIO AMBIENTE

PRECIOS MEDIOS NACIONALES AGRÍCOLAS

PRODUCTOS AGRÍCOLAS (especificaciones)		Semana 19 09 -15 /05	Semana 20 16 -22/05	Variación semanal euros	Variación semanal %
CEREALES, alfalfa y pisa de girasol					
(1)	Trigo blando panificable (€/t)	166,20	165,08	-1,12	-0,67
(1)	Cebada pienso (€/t)	162,48	160,29	-2,19	-1,35
(1)	Maíz grano (€/t)	169,33	169,60	0,27	0,16
(4)	Arroz cáscara (€/t)	313,21	313,21	0,00	0,00
(1)	Alfalfa (€/t)	160,36	160,71	0,35	0,22
(1)	Pisa de girasol (€/t)	371,39	371,39	0,00	0,00
VINOS (sin Indicación Geográfica)					
(2)	Vino blanco (€/hgdo)	2,48	2,48	0,00	0,00
(2)	Vino tinto, 12 puntos de color (€/hgdo)	2,98	2,98	0,00	0,00
ACEITES VEGETALES					
(3)	Aceite de oliva virgen, de 0,8° a 2° (€/100 kg)	282,72	283,01	0,29	0,10
(3)	Aceite de oliva lampante, más de 2° (€/100 kg)	273,40	273,32	-0,08	-0,03
(3)	Aceite de orujo crudo (€/100 kg)	99,62	99,45	-0,17	-0,17
(3)	Aceite girasol refinado (€/100 kg)	84,17	84,50	0,33	0,39
FRUTAS					
(4)	Limón (€/100 kg)	116,17	120,95	4,79	4,12
(4)	Naranja (€/100 kg)	40,00	37,10	-2,90	-7,25
(4)	Manzana Golden (€/100 kg)	38,02	38,14	0,12	0,31
(4)	Albaricoque (€/100kg)	103,07	85,99	-17,08	-16,57
(4)	Cereza (€/100kg)	447,21	363,01	-84,20	-18,83
(4)	Melocotón (€/100kg)	100,13	93,74	-6,39	-6,38
(4)	Plátano (€/100kg)	29,79	29,34	-0,45	-1,51
HORTALIZAS					
(4)	Acelga (€/100kg)	40,72	42,30	1,58	3,89
(4)	Alcachofa (€/100kg)	56,34	58,54	2,20	3,91
(4)	Calabacín (€/100kg)	47,08	27,63	-19,45	-41,32
(4)	Fresón (€/100 kg)	105,00	102,60	-2,40	-2,29
(4)	Judía verde tipo plana (€/100 kg)	190,88	169,14	-21,74	-11,39
(4)	Lechuga Romana (€/100 kg)	28,37	28,29	-0,08	-0,27
(4)	Pepino (€/100 kg)	39,22	25,75	-13,46	-34,33
(4)	Pimiento verde tipo italiano (€/100 kg)	60,70	54,00	-6,70	-11,04
(4)	Tomate liso (€/100 kg)	34,56	31,03	-3,53	-10,22
(4)	Patata (€/100 kg)	55,67	40,96	-14,71	-26,43

Posición comercial:

(1) Entrada industria; (2) Salida bodega; (3) Salida almazara; (4) Granel: sobre árbol, finca, almacén, agricultor, alhóndiga, lonja

● **CEREALES (▼)**: Ligeras oscilaciones de los precios medios de los cereales grano, aunque con predominio de los descensos. Cebada pienso (-1,35%) y trigo blando panificable (-0,67%). El maíz grano sube un 0,16% y el arroz cáscara permanece estable.

● **VINOS SIN DOP/IGP (=)**: Estabilidad general en los precios medios de los vinos, tanto blancos como tintos.

● **ACEITES VEGETALES (○)**: Oscilaciones al alza y a la baja de los precios medios de los aceites. El aceite de oliva virgen sube un 0,10%, mientras que el de oliva lampante baja un (-0,03%) y el de orujo crudo un (-0,17%). El aceite de girasol refinado sube un 0,39%.

● **CÍTRICOS**: Persiste la escalada del precio medio del limón (4,12%), que se sitúa en valores muy elevados en comparación con los de las últimas campañas, mientras que el de la naranja (-7,25%) se ajusta a la cotización de la variedad Valencia Late ante la falta de existencias comercializadas de las tipo Navel a finales de campaña.

● **FRUTAS DE HUESO (▼)**: El progresivo incremento de volúmenes comercializados a medida que avanza la temporada provoca el descenso de las cotizaciones de la fruta de hueso que se venían situando en los valores elevados correspondientes a los inicios de campaña: cereza (-18,83%), albaricoque (-16,57%) y melocotón (-6,38%).

● **HORTALIZAS (▼)**: Descensos generalizados de los precios de las hortalizas excepto en el caso de las de invierno, dado que, al ir finalizando éstas sus campañas, repuntan ligeramente en sus cotizaciones por la cada vez mayor escasez de oferta: alcachofa (3,91%) y acelga (3,89%). Entre las bajadas del resto, destacan las del calabacín (-41,32%), el pepino (-34,33%), la judía verde plana (-11,39%), el pimiento verde italiano (-11,04%) o el tomate redondo liso (-10,22%). Fuerte caída también de la cotización de la patata (-26,43%), esperable en cierta medida a estas alturas de temporada, más considerando el notable repunte que se produjo la semana anterior.

PRECIOS MEDIOS NACIONALES AGRÍCOLAS

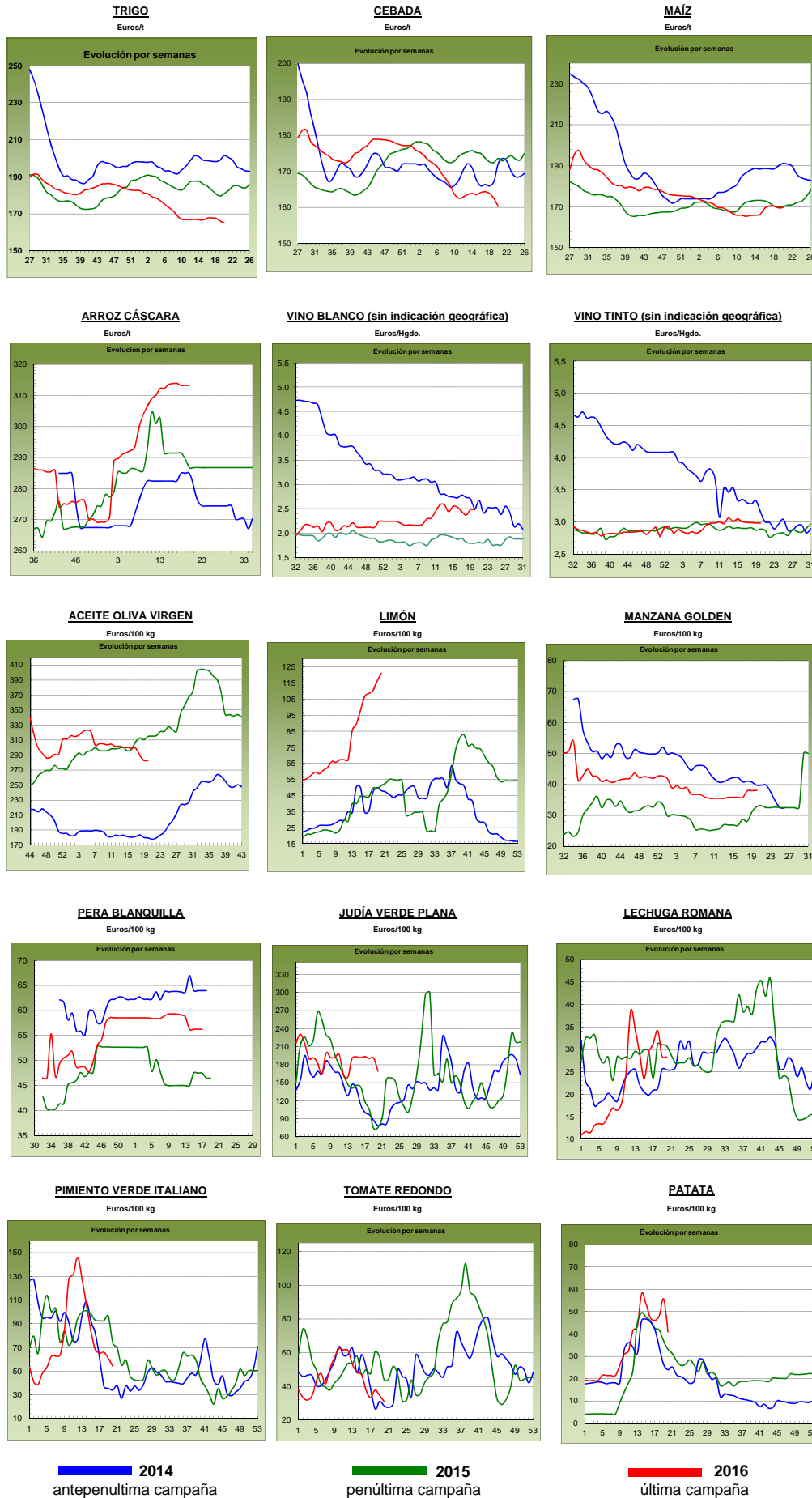

PRECIOS MEDIOS NACIONALES GANADEROS

PRODUCTOS GANADEROS (especificaciones)		Semana 19 09-15/05	Semana 20 16-22/05	Variación semanal euros	Variación semanal %
VACUNO					
(5)	Ternera, 180-300 kilos (€100 kg canal)	372,53	372,25	-0,28	-0,08
(5)	Machos de 12 a 24 meses (Clase R) (€100 kg canal)	366,60	365,68	-0,92	-0,25
(5)	Animales de 8 a 12 meses (Clase R) (€100 kg canal)	377,38	375,52	-1,86	-0,49
(5)	Bovino vivo, conjunto categorías (€100 kg vivo)	191,51	191,89	0,38	0,20
CORDERO					
(5)	Corderos 9-19 kilos (€100 kg canal)	552,18	552,18	0,00	0,00
(5)	Corderos 12-16 kilos (€100 kg canal)	499,86	499,86	0,00	0,00
PORCINO					
(5)	Porcino >60% magro (Clase S) (€100 kg canal)	130,54	135,73	5,19	3,98
(5)	Porcino 60-55% magro (Clase E) (€100 kg canal)	125,63	130,46	4,83	3,84
(5)	Porcino 55-50% magro (Clase U) (€100 kg canal)	131,13	137,37	6,24	4,76
(5)	Porcino 50-45% magro (Clase R) (€100 kg canal)	129,06	138,63	9,57	7,42
(5)	Lechon 20 kg (€unidad)	26,46	26,46	0,00	0,00
POLLO					
(6)	Pollo, media de canales del 83% y 65% rdto. (€100 kg canal)	154,12	158,62	4,50	2,92
(6)	Pollo P10 (83% rdto.) (€100 kg canal)	157,68	161,76	4,08	2,59
(6)	Pollo P90 (65% rdto.) (€100 kg canal)	153,71	158,26	4,55	2,96
HUEVOS					
(7)	Huevos, media Clase L y M (€100 kg)	69,61	74,00	4,39	6,31
(7)	Huevos - Clase L (€docena)	0,57	0,60	0,03	5,26
(7)	Huevos - Clase M (€docena)	0,49	0,52	0,03	6,12
CONEJO					
(8)	Conejo 1,8-2,2 kilo, vivo (€100 kg)	136,57	136,11	-0,46	-0,34
LECHE Y PRODUCTOS LÁCTEOS					
(10)	Suero de leche en polvo (€100 kg)	52,22	51,89	-0,33	-0,63
(9)	Leche de vaca (€100 litros). Fuente: FEAGA	Precio marzo 2016: 30,30 €100 litros			
MIEL					
(11)	Miel multifloral a granel (€100 kg)	Precio marzo 2016: 336,08 €100 kg			

Posición comercial:

- (5) Entrada matadero; (6) Salida muelle matadero; (7) Salida muelle centro de embalaje; (8) Salida granja; (9) Precio pagado al ganadero
 (10) Precio franco fábrica sin impuestos ni costes; (11) Venta a la industria o mayorista

COMENTARIOS DE MERCADO

- **VACUNO** (▼): Leves descensos en los precios de las **canales de vacuno** (-0,08% en las de terneras, -0,25% en las de los machos 12-24 meses y -0,49% en las de los animales 8-12 meses) debido al exceso de oferta que hay en el mercado. Respecto a los **animales en vivo**, esta semana se registró una subida del 0,20% marcado por al aumento de exportación hacia los países árabes.
- **CORDERO** (=): Precios sin variación en las canales de cordero (0,00%) en una semana en la que, de nuevo, lo más destacado es el mínimo nivel de ventas, tanto interno como externo, con unas exportaciones muy lentas a pesar de la proximidad de la fiesta del Ramadán y el esperado repunte de la demanda de los países árabes y la gran salida de animales hacia dicho destino.
- **PORCINO** (▲): La extraordinaria demanda de los países asiáticos de este tipo de carne, hace que las cotizaciones de las canales de **porcino de capa blanca** mantengan la tendencia alcista de las últimas semanas (5,00% de media esta semana y 11,83% de media en el año). Los pesos de los cerdos disminuyen con el calor, por lo que la oferta baja y también es un factor a destacar en la comercialización de este producto. Estabilidad en el precio de los **lechones base 20 kg** (=) en un mercado donde la oferta es muy abundante pero, gracias a los bajos precios que mantiene este producto, la demanda se interesa y compra. Las subidas de precios del porcino de cebo invitan a los ganaderos a comprar animales pequeños para engorde.
- **POLLOS** (▲): Subida del 2,92% en el precio de la canal de pollo, debido a un repunte en la demanda en esta última semana
- **HUEVOS** (▲): Una semana más, hay menos huevos en el mercado, por lo que esta disminución de oferta provoca alzas en los precios (5,26% en la docena de la Clase L y 6,12% en la docena de la Clase M).
- **CONEJO** (▼): Descenso del (-0,34%) en el precio del conejo vivo de granja debido al escaso consumo que está registrando este tipo de carne.
- **PRODUCTOS LÁCTEOS**: El precio semanal del **suero de leche en polvo** (▼) bajó un (-0,63%) esta semana.

PRECIOS MEDIOS NACIONALES GANADEROS

VACUNO VIVO

Euro/100 kg vivo

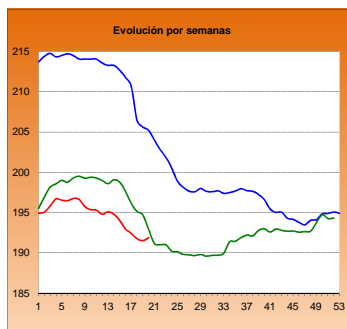

MACHOS 12-24 MESES (Clase R)

Euro/100 kg canal

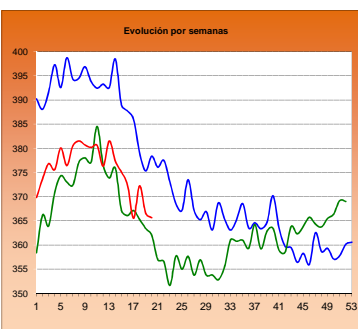

TERNERAS (Conjunto de Clases)

Euro/100 kg canal

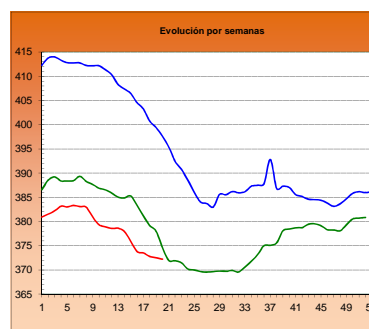

ANIMALES DE 8-12 MESES (Clase R)

Euro/100 kg canal

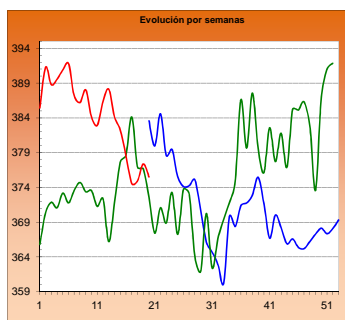

CORDERO 12-16 kilos

Euro/100 kg canal

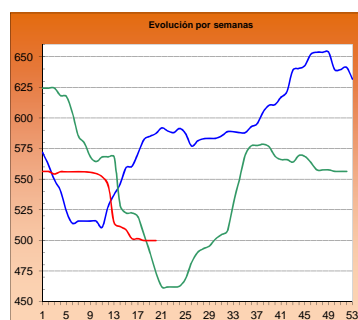

CORDERO 9-19 kilos

Euro/100 kg canal

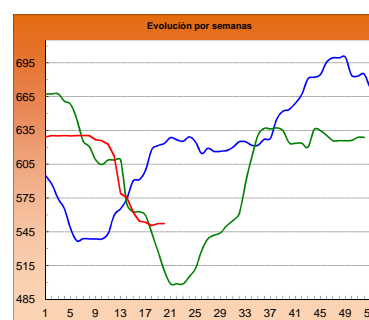

PORCINO >60% magro (Clase S)

Euro/100 kg canal

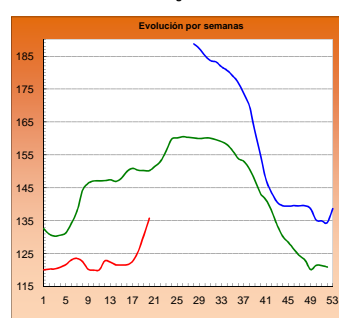

PORCINO 60-55% magro (Clase E)

Euro/100 kg canal

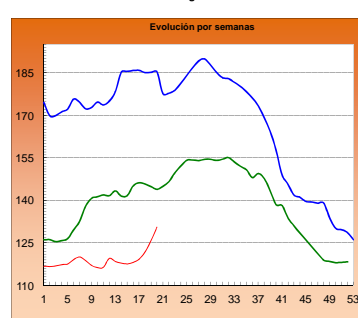

LECHONES Base 20 kg

Euro/unidad

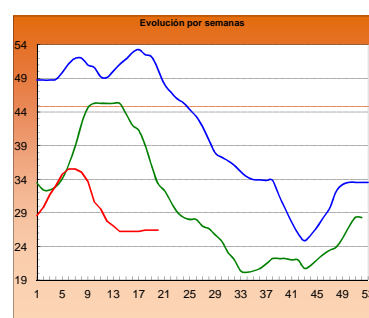

POLLO Canales del 83% y 65% rdto.

Euro/100 kg canal

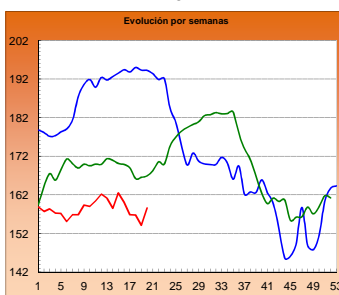

POLLO P90

Euro/100 kg canal

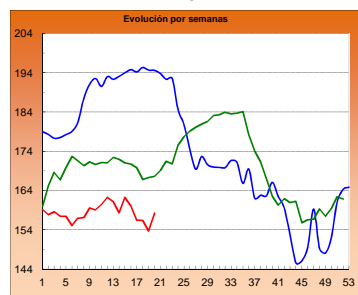

POLLO P10

Euro/100 kg canal

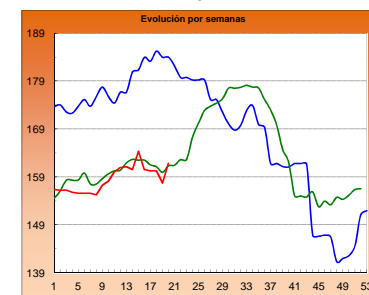

HUEVOS Clase L

Euro/ 100 kg canal

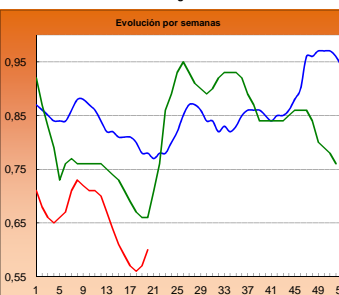

HUEVOS Clase M

Euro/ Docena

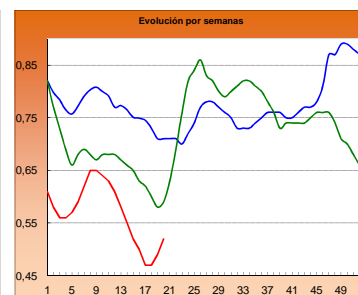

CONEJO VIVO

Euro/100 kg vivo

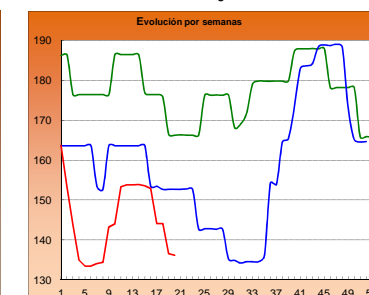

2014

2015

2016

I-2 PRECIOS EN MERCADOS REPRESENTATIVOS - CEREAL

Precios en Euro/Tonelada

REGLAMENTO (UE) N° 1272/2009 DE LA COMISION. Artículo 56, apartado 3.

Precios de comercio al por mayor. Mercancía nacional y/o importada, sobre vehículo

PRODUCTO	MERCADO REPRESENTATIVO	Semana 09-15/05 2016	Semana 16-22/05 2016	Variación €
Trigo Blando Panificable	Álava	165,00	165,00	0,00
	Albacete	165,00	163,00	-2,00
	Ávila	164,00	163,00	-1,00
	Badajoz	173,00	173,00	0,00
	Barcelona	172,00	173,00	1,00
	Burgos	158,89	157,10	-1,79
	Cádiz	188,00	188,00	0,00
	Ciudad Real	170,00	168,00	-2,00
	Córdoba	185,00	185,00	0,00
	La Coruña	172,00	172,00	0,00
	Cuenca	164,00	162,00	-2,00
	Gerona	172,00	173,00	1,00
	Guadalajara	168,00	168,00	0,00
	Huesca	164,00	164,00	0,00
	León	166,80	164,40	-2,40
	Lérida	165,00	165,00	0,00
	La Rioja	162,00	160,00	-2,00
	Madrid	168,00	168,00	0,00
	Navarra	168,00	168,00	0,00
	Orense	176,00	176,00	0,00
	Palencia	163,80	161,80	-2,00
	Salamanca	166,40	165,60	-0,80
	Segovia	165,20	163,20	-2,00
	Sevilla	187,00	187,00	0,00
	Soria	168,00	167,00	-1,00
	Tarragona	166,00	167,00	1,00
	Teruel	170,00	168,00	-2,00
	Toledo	171,00	171,00	0,00
	Valencia	174,00	172,00	-2,00
	Valladolid	164,90	163,80	-1,10
Zamora	163,60	161,70	-1,90	
Zaragoza	170,00	168,00	-2,00	
Trigo Duro	Cádiz	225,00	225,00	0,00
	Córdoba	240,00	240,00	0,00
	Huelva	225,00	225,00	0,00
	Sevilla	225,00	225,00	0,00
	Zaragoza	230,00	226,00	-4,00

I-2 PRECIOS EN MERCADOS REPRESENTATIVOS - CEREAL

Precios en Euro/Tonelada

REGLAMENTO (UE) N° 1272/2009 DE LA COMISION. Artículo 56, apartado 3.

Precios de comercio al por mayor. Mercancia nacional y/o importada, sobre vehículo

PRODUCTO	MERCADO REPRESENTATIVO	Semana 09-15/05 2016	Semana 16-22/05 2016	Variación €
Cebada Pienso	Albacete	158,20	155,60	-2,60
	Ávila	162,00	160,00	-2,00
	Barcelona	170,00	168,00	-2,00
	Burgos	156,84	154,95	-1,89
	Cádiz	172,00	172,00	0,00
	Ciudad Real	162,60	161,00	-1,60
	Córdoba	175,00	175,00	0,00
	La Coruña	170,00	170,00	0,00
	Cuenca	159,00	156,00	-3,00
	Gerona	170,00	168,00	-2,00
	Granada	170,00	165,00	-5,00
	Guadalajara	161,80	157,80	-4,00
	Huelva	174,00	174,00	0,00
	Huesca	163,00	160,00	-3,00
	León	167,00	167,00	0,00
	Lérida	162,00	161,00	-1,00
	Murcia	170,00	166,00	-4,00
	Navarra	164,00	162,00	-2,00
	Orense	178,00	178,00	0,00
	Asturias	170,00	170,00	0,00
	Palencia	161,20	159,20	-2,00
	Salamanca	167,00	166,20	-0,80
	Segovia	159,20	157,20	-2,00
	Soria	162,20	160,20	-2,00
	Teruel	163,00	161,00	-2,00
	Toledo	167,00	167,00	0,00
	Valladolid	161,25	159,55	-1,70
Zamora	162,20	162,00	-0,20	
Zaragoza	163,00	161,00	-2,00	
Cebada Malta	Albacete	180,00	180,00	0,00
	Cuenca	180,00	180,00	0,00
	Huesca	172,00	170,00	-2,00
	La Rioja	170,00	168,00	-2,00
	Navarra	176,00	176,00	0,00
	Segovia	159,00	157,00	-2,00
	Soria	168,00	167,00	-1,00
	Valencia	169,00	164,00	-5,00
Valladolid	169,50	168,50	-1,00	

I-2 PRECIOS EN MERCADOS REPRESENTATIVOS - CEREAL

Precios en Euro/Tonelada

REGLAMENTO (UE) N° 1272/2009 DE LA COMISION. Artículo 56, apartado 3.

Maíz grano, precios de comercio al por mayor. Mercancía nacional y/o importada, sobre vehículo

Arroz cáscara, arroz blanco precios salida almacén agricultor

PRODUCTO	MERCADO REPRESENTATIVO	Semana 09-15/05 2016	Semana 16-22/05 2016	Variación €
Maíz Grano	Albacete	171,80	172,20	0,40
	Badajoz	173,00	173,00	0,00
	Barcelona	177,00	178,00	1,00
	Cáceres	173,00	173,00	0,00
	Ciudad Real	172,00	172,00	0,00
	Córdoba	172,00	172,00	0,00
	La Coruña	178,00	178,00	0,00
	Gerona	177,00	178,00	1,00
	Guadalajara	175,00	174,00	-1,00
	Huelva	176,00	175,00	-1,00
	Huesca	168,00	168,00	0,00
	León	161,40	161,60	0,20
	Lérida	165,00	165,00	0,00
	Madrid	175,00	174,00	-1,00
	Murcia	171,00	174,00	3,00
	Navarra	168,00	169,00	1,00
	Pontevedra	178,00	178,00	0,00
	Salamanca	168,80	168,80	0,00
	Sevilla	178,00	178,00	0,00
	Tarragona	171,00	171,00	0,00
Toledo	172,00	174,00	2,00	
Valencia	177,00	178,00	1,00	
Valladolid	167,20	167,20	0,00	
Zamora	162,40	162,40	0,00	
Zaragoza	173,00	175,00	2,00	
Arroz cáscara (Indica)	Badajoz	295,78	295,78	0,00
	Sevilla	309,07	309,07	0,00
Arroz cáscara (Japónica)	Badajoz	318,25	318,25	0,00
	Sevilla	341,00	341,00	0,00
	Valencia	350,00	350,00	0,00
Arroz blanco (Indica)	Badajoz	572,36	572,36	0,00
	Sevilla	535,04	535,04	0,00
	Valencia	540,00	540,00	0,00
Arroz blanco (Japónica)	Badajoz	591,30	591,30	0,00
	Sevilla	536,99	536,99	0,00
	Valencia	606,00	606,00	0,00
Arroz blanco vaporizado (Indica)	Badajoz	638,00	638,00	0,00
	Sevilla	749,36	749,36	0,00
	Valencia	595,00	595,00	0,00
Arroz partido	Badajoz	322,00	322,00	0,00
	Valencia	327,50	327,50	0,00

**I-3 PRECIOS EN MERCADOS REPRESENTATIVOS
VINOS BLANCO Y TINTO SIN INDICACION GEOGRAFICA
Reglamentos UE Nº 479/2008 y 144/2013**

**En €/hgdo, salida bodega, a granel, pago al contado sin I.V.A.
Precio de vino tinto referido al producto de 12 puntos de color**

PRODUCTO	MERCADO REPRESENTATIVO	Semana 9 - 15/05 19 2016	Semana 16 - 22/05 20 2016	Variación €
VINO BLANCO	Albacete	2,87	2,80	-0,07
	Badajoz	2,61	2,61	0,00
	Ciudad Real	2,59	2,59	0,00
	Cuenca	2,44	2,44	0,00
	Toledo	2,10	2,10	0,00
VINO TINTO	Albacete	2,87	2,88	0,01
	Ciudad Real	2,93	2,93	0,00
	Cuenca	3,18	3,18	0,00
	Badajoz	2,60	2,60	0,00
	Murcia	3,02	3,02	0,00
	Toledo	3,57	3,57	0,00
	Valencia	2,92	2,89	-0,03

I-4 PRECIOS EN MERCADOS REPRESENTATIVOS DE ACEITES

Aceites. Precios sobre almazara, en €/100 kg, sin I.V.A.Rgtos C.E. 865/04 y 826/08

Semilla de girasol. Precios en centros de demanda, en €/100 kg, sin I.V.A. Rgto C.E.E. 3405/93

PRODUCTO Y ESPECIFICACIONES	MERCADO REPRESENTATIVO	Semana 19 9 - 15/05 2016	Semana 20 16 - 22/05 2016	Variación €
ACEITE DE OLIVA VIRGEN EXTRA Menos de 0,8°	Badajoz	300,00	300,00	0,00
	Ciudad Real	304,00	295,00	-9,00
	Córdoba	301,50	299,00	-2,50
	Granada	301,15	301,15	0,00
	Jaén	303,21	298,35	-4,86
	Málaga	303,34	301,04	-2,30
	Sevilla	312,64	312,64	0,00
	Tarragona	307,50	307,50	0,00
	Toledo	309,00	303,00	-6,00
ACEITE DE OLIVA VIRGEN De 0,8° a 2°	Badajoz	287,50	287,50	0,00
	Córdoba	284,38	285,38	1,00
	Granada	282,14	282,14	0,00
	Jaén	280,70	280,70	0,00
	Sevilla	295,18	290,18	-5,00
	Cadiz	302,00	280,00	-22,00
	Tarragona	285,00	285,00	0,00
	Toledo	287,00	282,00	-5,00
ACEITE DE OLIVA LAMPANTE Más de 2°	Córdoba	272,07	272,57	0,50
	Granada	277,36	277,36	0,00
	Jaén	274,71	274,58	-0,13
	Málaga	276,74	273,69	-3,05
	Sevilla	277,63	277,63	0,00
	Tarragona	240,00	240,00	0,00
	Badajoz	272,50	272,50	0,00
ACEITE DE OLIVA REFINADO	Córdoba	282,25	283,75	1,50
	Jaén	285,15	285,15	0,00
	Tarragona	277,50	277,50	0,00
ACEITE DE ORUJO CRUDO	Córdoba	99,85	100,35	0,50
	Jaén	99,00	99,00	0,00
	Tarragona	100,00	99,00	-1,00
ACEITE DE ORUJO REFINADO	Córdoba	137,32	155,32	18,00
	Jaén	139,37	139,37	0,00
	Tarragona	138,00	137,00	-1,00
ACEITE DE GIRASOL REFINADO	Córdoba	83,68	84,18	0,50
	Sevilla	83,83	83,83	0,00
	Tarragona	85,00	85,50	0,50
PIPA DE GIRASOL	Andalucía	373,78	373,78	0,00
	Centro-Norte	369,00	369,00	0,00

I-5 PRECIOS EN MERCADOS REPRESENTATIVOS - FRUTAS Y HORTALIZAS

PRECIOS DE PRODUCTOS NACIONALES

Mercados representativos de producción

Rgtos. CE 1234/2007 y 543/2011

En €/100 kg, a salida agrupación de productores, envasado, sin I.V.A, incluyendo el precio del envase.

CÍTRICOS

PRODUCTO	MERCADO	VARIEDAD O TIPO	CAT.	CALIBRE mm.	DIA/MES						
					16/5	17/5	18/5	19/5	20/5	21/5	22/5
LIMÓN	Alicante	Verna	I	3-4	164,00	159,20	162,90	160,73	161,15	-	-
	Murcia	Verna	I	3-4	175,00	172,00	174,00	175,00	174,00	-	-
	Málaga	Verna	I	3-4	180,00	179,00	179,00	180,00	179,00	-	-
MANDARINA	Castellón Valencia	Ortanique	I	1-2	66,38	66,38	-	-	66,38	-	-
		Ortanique	I	1-2	-	-	-	58,88	-	-	-
NARANJA	Alicante	Valencia Late	I	6-9	-	-	-	66,76	-	-	-
	Valencia	Navel Lane Late	I	6-9	-	-	-	60,58	-	-	-
	Valencia	Valencia Late	I	6-9	-	-	-	61,94	-	-	-

FRUTAS DE PEPITA

PRODUCTO	MERCADO	VARIEDAD O TIPO	CAT.	CALIBRE mm.	DIA/MES						
					16/5	17/5	18/5	19/5	20/5	21/5	22/5
MANZANA	Lleida Lleida Lleida Girona Girona Girona Girona Girona	Golden Delicious	I	70-80	52,88	55,53	55,85	57,43	55,82	-	-
		Granny Smith	I	70-80	54,00	54,00	54,00	54,00	54,00	-	-
		Red Chief	I	70-80	57,00	57,00	57,00	57,00	57,00	-	-
		Golden Delicious	I	70-80	80,46	80,46	80,46	80,46	80,46	-	-
		Fuji	I	70-80	91,77	91,77	91,77	91,77	91,77	-	-
		Granny Smith	I	70-80	69,32	69,32	69,32	69,32	69,32	-	-
		Red Delicious	I	70-80	89,86	89,86	89,86	89,86	89,86	-	-
		PERA	Lleida Zaragoza	Conferencia	I	60-65+	71,10	69,22	70,49	73,20	69,44
Conferencia	I	60-65+		70,59	74,21	75,88	74,44	77,67	-	-	

FRUTAS DE HUESO

PRODUCTO	MERCADO	VARIEDAD O TIPO	CAT.	CALIBRE mm.	DIA/MES						
					16/5	17/5	18/5	19/5	20/5	21/5	22/5
AGUACATE	Granada	Hass		-	-	290,00	-	290,00	170,00	179,00	-
ALBARICOQUE	Murcia Valencia	-		45-50	160,00	160,00	160,00	160,00	160,00	-	-
		-		45-50	176,80	167,63	164,74	160,00	135,25	-	-
CEREZA	Zaragoza	-		22 y más	-	450,00	495,23	320,39	340,37	-	-
MELOCOTON	Murcia	Pulpa amarilla	I	A/B	135,00	135,00	135,00	135,00	135,00	-	-
NECTARINA	Murcia Murcia	Pulpa amarilla	I	A/B	130,00	130,00	130,00	125,00	125,00	-	-
		Pulpa blanca	I	A/B	130,00	130,00	130,00	125,00	125,00	-	-

I-5 PRECIOS EN MERCADOS REPRESENTATIVOS - FRUTAS Y HORTALIZAS

PRECIOS DE PRODUCTOS NACIONALES

Mercados representativos de producción

Rgtos. CE 1234/2007 y 543/2011

En €/100 kg, a salida agrupación de productores, envasado, sin I.V.A, incluyendo el precio del envase.

HORTALIZAS

PRODUCTO	MERCADO	VARIEDAD O TIPO	CAT.	CALIBRE mm.	DIA/MES						
					16/5	17/5	18/5	19/5	20/5	21/5	22/5
AJO	Córdoba	Morado		45-55	265,00	265,00	265,00	265,00	265,00	-	-
	Cuenca	Morado		45-55	290,00	290,00	290,00	290,00	290,00	-	-
	Córdoba	Spring Blanco		50-60	255,00	255,00	255,00	255,00	255,00	-	-
	Córdoba	Spring Violeta		50-60	255,00	255,00	255,00	255,00	255,00	-	-
BERENJENA	Almería	Alargada		40y+	31,50	31,50	29,90	24,71	31,52	-	-
BRÓCOLI	Murcia	-		-	140,00	140,00	140,00	140,00	140,00	-	-
CALABACÍN	Almería	-		14-21	46,00	44,00	43,25	39,50	41,25	-	-
CHAMPIÑÓN	La Rioja	Cerrado		30-65	144,49	145,00	146,37	146,19	145,90	-	-
COLIFLOR	La Rioja	-		-	43,18	43,18	43,18	43,18	43,18	-	-
ESPÁRRAGO	Navarra	Blanco		20+	415,00	415,00	415,00	415,00	415,00	-	-
FRESA	Huelva	-		-	122,00	122,00	122,00	112,00	112,00	112,00	112,00
					122,00	122,00	122,00	112,00	112,00	112,00	112,00
JUDÍA VERDE	Almería	Plana		-	124,50	179,50	138,00	101,43	101,00	-	-
	Granada	Plana		-	242,00	216,00	176,00	173,00	170,00	-	-
LECHUGA	Almería	Iceberg	I	400 g y +	126,96	96,49	99,53	92,78	82,80	73,33	-
	Murcia	Iceberg	I	400 g y +	135,00	135,00	135,00	135,00	135,00	-	-
	Murcia	Baby	I	-	155,00	155,00	155,00	155,00	155,00	-	-
	Murcia	Romana	I	-	118,00	120,00	118,00	120,00	120,00	-	-
PEPINO	Almería	Liso		350-500 g	35,00	33,50	28,50	34,50	30,75	-	-
PIMIENTO	Almería	Cuadrado Verde	I	70 mm y +	109,29	105,71	116,00	109,50	106,43	-	-
	Almería	Verde alargado	I	40 mm y +	-	-	46,00	-	27,00	-	-
	Murcia	Cuadrado Color (rojo o amarillo)	I	70 mm y +	154,02	152,50	152,50	152,04	155,89	-	-
	Murcia	Cuadrado Verde	I	70 mm y +	151,82	150,52	152,96	151,67	156,58	-	-
SANDÍA	Almería	Sin semillas		-	39,29	-	43,43	-	43,98	-	-
TOMATE	Almería	Redondo	I	57-100 mm	24,00	35,75	34,00	35,00	35,25	24,00	-
	Almería	Racimo	I	-	-	16,00	17,00	20,00	22,00	27,00	-
	Almería	Cereza	I	-	-	44,00	45,00	46,00	47,00	50,00	-
	Granada	Redondo	I	57-100 mm	52,00	42,00	53,00	55,00	49,00	48,00	-
	Granada	Cereza	I	-	112,00	115,00	114,00	112,00	113,00	110,00	-
	Murcia	Redondo	I	57-100 mm	66,94	66,94	66,76	66,92	67,55	-	-
ZANAHORIA	Cádiz	Nantesa		-	67,50	67,50	67,50	67,50	67,50	-	-

I-6 PRECIOS EN MERCADOS REPRESENTATIVOS VACUNO Y OVINO

A) BOVINO

1.- PRECIO MEDIO NACIONAL (Euro/100 kg Canal) DE CANALES DE BOVINO PESADO SEGÚN MODELO COMUNITARIO DE CLASIFICACIÓN (R(CE) No 1249/2008 y R(UE) No 148/2014).

CATEGORÍA	CLASE DE CONFORMACIÓN Y DE ESTADO DE ENGRASAMIENTO	Semana 09-15/05 2016	Semana 16-22/05 2016	Variación €
Categoría A: Canales de machos jóvenes sin castrar de más de un año y menos de dos años	Muy buena y poco cubierta (U-2)	385,02	383,71	-1,31
	Muy buena y cubierta (U-3)	384,20	382,25	-1,94
	<i>Precio medio ponderado</i>	384,56	382,89	-1,66
	Buena y poco cubierta (R-2)	365,42	367,25	1,83
	Buena y cubierta (R-3)	367,52	364,46	-3,06
	<i>Precio medio ponderado</i>	366,60	365,68	-0,92
	Menos buena y poco cubierta(O-2)	341,91	343,76	1,85
Menos buena y cubierta (O-3)	339,73	347,34	7,61	
<i>Precio medio ponderado</i>	341,13	345,04	3,91	
Categoría D: Canales de hembras que hayan parido	Mediocre y poco cubierta (P-2)	176,35	177,24	0,89
	Mediocre y cubierta (P-3)	234,90	238,00	3,10
	<i>Precio medio ponderado</i>	180,86	181,92	1,06
	Buena y cubierta (R-3)	251,61	253,14	1,53
	Buena y grasa (R-4)	274,69	268,49	-6,20
	<i>Precio medio ponderado</i>	258,54	257,75	-0,79
	Menos buena y poco cubierta(O-2)	212,85	219,37	6,52
Menos buena y cubierta (O-3)	216,36	219,29	2,93	
Menos buena y grasa (O-4)	239,75	238,06	-1,69	
<i>Precio medio ponderado</i>	217,62	221,58	3,96	
Categoría E: Canales de otras hembras (de 12 meses ó más)	Muy buena y poco cubierta (U-2)	389,60	396,00	6,40
	Muy buena y cubierta (U-3)	373,35	381,96	8,60
	<i>Precio medio ponderado</i>	377,26	385,34	8,07
	Buena y poco cubierta (R-2)	380,75	384,75	4,00
	Buena y cubierta (R-3)	373,04	373,02	-0,03
	Buena y grasa (R-4)	360,50	371,21	10,71
	<i>Precio medio ponderado</i>	372,96	374,29	1,34
Menos buena y poco cubierta(O-2)	334,42	328,49	-5,93	
Menos buena y cubierta (O-3)	344,67	345,06	0,39	
Menos buena y grasa (O-4)	360,00	360,00	0,00	
<i>Precio medio ponderado</i>	343,23	341,99	-1,24	
Categoría Z: Canales de animales desde 8 a menos de 12 meses	Muy buena y poco cubierta (U-2)	406,78	403,64	-3,13
	Muy buena y cubierta (U-3)	399,46	394,41	-5,05
	<i>Precio medio ponderado</i>	402,79	398,61	-4,18
	Buena y poco cubierta (R-2)	380,93	376,73	-4,19
	Buena y cubierta (R-3)	376,08	375,07	-1,01
	<i>Precio medio ponderado</i>	377,38	375,52	-1,86
	Menos buena y poco cubierta(O-2)	333,96	325,89	-8,07
Menos buena y cubierta (O-3)	332,84	331,65	-1,19	
<i>Precio medio ponderado</i>	333,55	328,00	-5,55	

I-6 PRECIOS EN MERCADOS REPRESENTATIVOS VACUNO Y OVINO

2.-PRECIO MEDIO NACIONAL DEL BOVINO (Euro/100 kg)

BOVINO VIVO	Semana 09-15/05 2016	Semana 16-22/05 2016	Variación €
Machos hasta 480 Kg. vivo	219,38	218,96	-0,41
Machos de más de 480 kg. vivo	200,09	199,94	-0,14
Hembras que hayan parido	91,44	93,80	2,36
Otras hembras de hasta 380 Kg. vivo	220,21	220,30	0,08
Otras hembras de más de 380 Kg. vivo	208,55	208,55	0,00

3.-PRECIO MEDIO NACIONAL DE OTROS ANIMALES DE LA ESPECIE BOVINA (R(CE) N° 2273/2002).

OTROS BOVINOS	Semana 09-15/05 2016	Semana 16-22/05 2016	Variación €
Terneros de ocho días a cuatro semanas			
tipo cruzado	237,50	242,50	5,00
tipo frisón/país	100,00	100,00	0,00
<i>Media ponderada nacional (Euro/Cabeza)</i>	168,75	171,25	2,50
Bovinos ligeros comprendidos entre seis y doce meses			
tipo cruzado	273,36	273,36	0,00
tipo frisón/país	155,24	155,24	0,00
<i>Media ponderada nacional (Euro/100 kg Vivo)</i>	232,02	232,02	0,00

B) CORDEROS

**1.-PRECIOS MEDIOS NACIONALES DE CANALES DE OVINO FRESCAS O REFRIGERADAS R(CE) N° 315/2002
Euro/100 kg Canal**

CORDEROS I y II	Semana 09-15/05 2016	Semana 16-22/05 2016	Variación €
Corderos I (12 a 13 kg/canal)	543,95	543,95	0,00
Corderos II (13,1 a 16 kg/canal)	455,76	455,76	0,00
<i>Media ponderada</i>	499,86	499,86	0,00

**2.-PRECIOS MEDIOS DE CANALES DE OVINO FRESCAS O REFRIGERADAS EN LOS MERCADOS NACIONALES
REPRESENTATIVOS PARA LA C.E.**

MERCADO REPRESENTATIVO Cordero 9-19 kg	Semana 09-15/05 2016	Semana 16-22/05 2016	Variación €
Escorxador Mercabarna	552,86	552,86	0,00
Mat. Valencia	589,29	589,29	0,00
Mercamadrid	562,64	562,64	0,00
Albacete	542,43	542,43	0,00
Extremadura	485,61	485,61	0,00
Medina del Campo	650,00	650,00	0,00
Talavera de la Reina	510,35	510,35	0,00
Zaragoza	526,28	526,28	0,00
<i>Media ponderada</i>	552,18	552,18	0,00

PRECIOS EN MERCADOS REPRESENTATIVOS - PRODUCTOS GANADEROS**D-1)-CANAL PORCINO CAPA BLANCA
CLASIFICACIÓN EUROP R(CE) N° 1249/2008**

Euro/100 kg Canal

	Clase S			Clase E			Clase U		
	Semana 09-15/05 2016	Semana 16-22/05 2016	Variación €	Semana 09-15/05 2016	Semana 16-22/05 2016	Variación €	Semana 09-15/05 2016	Semana 16-22/05 2016	Variación €
PRECIO MEDIO NACIONAL	130,54	135,73	5,19	125,63	130,46	4,83	131,13	137,36	6,23

	Clase R			Clase O			Clase P		
	Semana 09-15/05 2016	Semana 16-22/05 2016	Variación €	Semana 09-15/05 2016	Semana 16-22/05 2016	Variación €	Semana 09-15/05 2016	Semana 16-22/05 2016	Variación €
PRECIO MEDIO NACIONAL	129,06	138,63	9,57	124,00	136,97	12,97	117,42	126,24	8,82

D-2)-PORCINO CEBADO

Euros/kg vivo

LONJAS	SELECTO			NORMAL			GRASO		
	Semana 09-15/05 2016	Semana 16-22/05 2016	Variación €	Semana 09-15/05 2016	Semana 16-22/05 2016	Variación €	Semana 09-15/05 2016	Semana 16-22/05 2016	Variación €
Albacete	1,32	1,36	0,04	1,29	1,33	0,04	1,26	1,29	0,03
Barcelona	--	--	--	1,13	1,15	0,03	1,10	1,12	0,03
Huesca	1,05	1,09	0,04	1,03	1,07	0,04	1,01	1,05	0,04
Lleida	1,04	1,08	0,04	1,03	1,07	0,04	1,02	1,06	0,04
Murcia	1,10	1,13	0,02	1,10	1,12	0,02	1,08	1,11	0,02
Pontevedra	1,02	1,08	0,06	0,99	1,05	0,06	1,29	1,36	0,08
Salamanca	1,04	1,08	0,04	1,04	1,08	0,04	1,00	1,04	0,04
Segovia	1,06	1,10	0,04	1,05	1,09	0,04	1,21	1,23	0,02
Zaragoza	1,07	1,11	0,04	1,03	1,07	0,04	1,02	1,06	0,04

PRECIOS EN MERCADOS REPRESENTATIVOS - PRODUCTOS GANADEROS - PORCINO**E) - PORCINO PRECOZ
LECHONES, OTRAS CALIDADES.**

Euro/100 Kg vivo

Cerdas de Desvieje	Semana 09-15/05 2016	Semana 16-22/05 2016	Variación €
Cerdas de Desvieje	52,88	53,23	0,36
CERDOS CEBADOS			
Categoría U	100,97	105,77	4,80
LECHONES			
Lleida.Base 20kg de peso.	127,50	127,50	0,00
Segovia.Base 20kg de peso.	120,00	120,00	0,00
Media nacional. Calidad Normal. Base 20 kg de peso	132,30	132,30	0,00

F) - TRONCO IBÉRICO

Euro/100 Kg vivo

TOSTONES	Semana 09-15/05 2016	Semana 16-22/05 2016	Variación €
De 5 a 9 kilos	236,35	232,05	-4,30
De 9 a 12 kilos	355,56	345,63	-9,93
LECHONES			
Lechón Ibérico Cruzado Base 23 kg	302,02	300,06	-1,96
MARRANOS			
Marranos Ibéricos de 35 a 60 kg	236,66	234,78	-1,88
PRIMALES			
Primales Ibéricos de 60 a 100 kg	--	--	--
CERDO CEBADO			
Cerdo Cebado (Intensivo)	178,64	178,12	-0,52
Cerdo Cebado de Campo (Extensivo)	189,23	188,97	-0,26
Cerdo Cebado de Bellota 100% Ibérico	--	--	--
DESVIEJE			
Reproductores de desvieje	95,65	91,30	-4,35
REPRODUCTORES			
Reproductores >6 meses	322,07	322,07	0,00
CASTRONAS			
Castronas	86,96	86,96	0,00

Denominaciones de acuerdo con la Norma de Calidad (RD 4/2014)

PRECIOS DE MERCADO. PAÍSES MIEMBROS UE

Semana 19 (9 al 15 de mayo). Año 2016

**1.- PRECIO MEDIO NACIONAL (EUROS\100 kg CANAL) DE CANALES DE BOVINO PESADO
SEGÚN MODELO COMUNITARIO DE CLASIFICACIÓN (R(CE) No 1249/2008 y R(UE) No 148/2014)
(Euros/100 kg)**

CATEGORIA	CLASE DE CONFORMACIÓN Y DE ESTADO DE ENGRASAMIENTO	Alemania (DE)	Irlanda (IE)	España (ES)	Francia (FR)	Italia (IT)	Polonia (PL)	Portugal (PT)	Reino Unido (UK)	UE-28	% España / UE
Categoría A: Canales de machos jóvenes sin castrar de más de 12 y menos 24 meses	Muy buena y poco cubierta (U-2)	361,7	390,3	385,0	391,0	397,3	311,2	380,1	399,3	383,1	0,5
	Muy buena y cubierta (U-3)	357,1	396,1	384,2	370,0	396,0	308,5	379,3	402,7	372,1	3,3
	Buena y poco cubierta (R-2)	356,2	378,3	365,4	360,0	358,2	300,3	367,7	382,8	355,7	2,7
	Buena y cubierta (R-3)	351,5	383,4	367,5	353,0	385,4	303,7	371,0	391,3	359,9	2,1
	Menos buena y poco cubierta (O-2)	327,8	362,3	341,9	313,0	306,8	289,8	339,6	343,6	326,2	4,8
	Menos buena y cubierta (O-3)	331,9	364,9	339,7	309,0	305,5	294,7	359,9	351,2	333,2	1,9
	Categoría A	349,1	380,9	367,9	359,5	389,6	296,5	365,7	373,7	358,5	2,6
Categoría D: Hembras paridas	Buena y cubierta (R-3)	286,9	337,8	251,6	366,0	279,6	255,2	248,0	316,2	331,3	-24,1
	Buena y grasa (R-4)	287,6	337,8	274,7	346,0		265,7	244,3	313,8	307,4	-10,6
	Menos buena y poco cubierta (O-2)	255,0	313,3	212,8	312,0	233,6	229,1	210,1	273,3	246,0	-13,5
	Menos buena y cubierta (O-3)	259,5	315,9	216,4	307,0	258,5	246,7	208,7	289,2	271,0	-20,1
	Menos buena y grasa (O-4)	266,1	317,4	239,7	295,0	264,5	252,6	210,1	290,1	281,9	-15,0
	Mediocre y poco cubierta (P-2)	197,6	284,9	176,4	246,0	207,8	215,7	191,7	229,7	219,5	-19,7
	Mediocre y cubierta (P-3)	210,3	308,0	234,9	271,0	230,4	223,4	190,6	252,6	260,5	-9,8
	Categoría D	251,5	313,8	222,4	311,7	228,8	237,5	203,6	278,8	270,2	-17,7
Categoría E: Hembras de más de 12 meses	Muy buena y poco cubierta (U-2)	359,8	414,9	389,6	440,0	448,8	298,4	384,6	411,8	429,7	-9,3
	Muy buena y cubierta (U-3)	350,9	420,6	373,4	447,0	453,2	294,1	382,5	420,0	413,9	-9,8
	Buena y poco cubierta (R-2)	352,9	396,5	380,7	374,0	370,0	286,9	376,4	394,9	362,8	4,9
	Buena y cubierta (R-3)	346,8	404,9	373,0	385,0	390,1	290,9	366,9	404,9	376,6	-1,0
	Buena y grasa (R-4)	339,3	404,3	360,5	362,0		291,1	370,3	404,8	394,5	-8,6
	Menos buena y poco cubierta (O-2)	263,4	373,7	334,4	303,0	276,6	268,4	357,6	355,0	298,1	12,2
	Menos buena y cubierta (O-3)	263,3	388,7	344,7	322,0	277,4	270,9	351,1	374,0	324,0	6,4
	Menos buena y grasa (O-4)	268,4	389,7	360,0		297,2	271,3	362,5	386,6	368,4	-2,3
	Categoría E	321,5	400,1	372,2	399,7	437,7	277,8	368,7	397,4	377,1	-1,3
Categoría Z: Canales de machos y hembras de más de 8 y menos de 12 meses	Muy buena y poco cubierta (U-2)			406,8		434,7	313,1	381,9	397,5	414,2	-1,8
	Muy buena y cubierta (U-3)			399,5		369,1	320,1	380,7	393,9	398,0	0,4
	Buena y poco cubierta (R-2)			380,9		442,6	297,7	358,6	378,6	380,5	0,1
	Buena y cubierta (R-3)			376,1		435,2	302,5	374,1	391,4	378,6	-0,7
	Menos buena y poco cubierta (O-2)	288,5		334,0		445,8	273,6	333,9		333,8	0,1
	Menos buena y cubierta (O-3)			332,8			290,7	364,1	371,9	338,2	-1,6
	Categoría Z	288,5		362,6		431,8	286,5	351,0	377,0	362,7	0,0

**2.- PRECIO MEDIO NACIONAL DE ANIMALES VIVOS DE LA ESPECIE BOVINA EN MERCADOS REPRESENTATIVOS
(R(UE) N° 807/2013.)**

CATEGORIA	Alemania (DE)	Irlanda (IE)	España (ES)	Francia (FR)	Italia (IT)	Polonia (PL)	Reino Unido (UK)	UE-28	% España / UE
Bovinos de más de 6 y menos de 12 meses (Euros/100 kg vivo) (Media ponderada Frison y Cruzado)	179,00	242,00	232,02	259,00	283,00	219,86	255,45	239,60	-3,16
Terneros de 8 días a 4 semanas (Euros/cabeza):									
. FRISON/PAIS	100,82	153,04	100,00	107,00	141,84	128,90	65,60	107,56	-7,03
. CRUZADO	183,00	219,58	237,50	248,00	216,39	172,86	298,29	232,00	2,37

PRECIOS DE MERCADO. PAÍSES MIEMBROS UE

Semana 19 (9 al 15 de mayo). Año 2016

B) OVINO**PRECIO MEDIO NACIONAL DE CANALES DE OVINO EN MERCADOS REPRESENTATIVOS (R(CE) No 315/2002)
(EUROS\100 kg CANAL)**

CATEGORIA	Bulgaria (BG)	Alemania (DE)	España (ES)	Francia (FR)	Irlanda (IE)	Italia (IT)	Holanda (NL)	Polonia (PL)	Portugal (PT)	Reino Unido (UK)	UE-28	% España / UE
Canales de Corderos Pesados (>13 kg)		530,87	455,76	602,00	508,33		485,32	359,71		548,90	519,27	-12,23
Canales de Corderos Ligeros (<13 kg)	563,47		588,13			525,30			418,00		534,97	9,94

C) PORCINO**PRECIO MEDIO NACIONAL DE LA ESPECIE PORCINA, SEGÚN MODELO COMUNITARIO DE CLASIFICACIÓN (R(CE) No 1249/2008 y R(UE) No 148/2014)
(EUROS\100 kg CANAL)**

CATEGORIA	Bulgaria (BG)	Alemania (DE)	España (ES)	Francia (FR)	Irlanda (IE)	Italia (IT)	Holanda (NL)	Polonia (PL)	Portugal (PT)	Reino Unido (UK)	UE-28	% España / UE
Porcino. Clase S (>60% magro)		147,93	130,54	135,00	137,42		126,04	137,12	134,00	148,82	136,51	-4,38
Porcino. Clase E (60-55% magro)	131,72	143,41	125,63	126,00	136,56	137,08	125,59	135,19	133,00	145,11	135,64	-7,38
Porcino. Clase R (50-45% magro)			129,06			155,31				135,51	154,81	-16,64
Lechones (Euros/unidad)		48,90	26,46	31,20		70,44	33,50	34,20	35,00	46,87	39,67	-33,30

D) POLLOS Y HUEVOS**PRECIO MEDIO NACIONAL DE CANALES DE POLLOS (65% RENDIMIENTO), Y DE HUEVOS, MEDIA DE LAS CLASES L Y M
SEGÚN MODELO COMUNITARIO DE CLASIFICACIÓN (R(CE) Nº 546/2003)**

CATEGORIA	Bulgaria (BG)	Alemania (DE)	España (ES)	Francia (FR)	Irlanda (IE)	Italia (IT)	Holanda (NL)	Polonia (PL)	Portugal (PT)	Reino Unido (UK)	UE-28	% España / UE
Pollos. 65% de rendimiento (Euros/100kg canal)	142,75	266,00	153,71	225,00	97,93	207,50	186,00	130,14	143,00	160,30	181,61	-15,36
Huevos. Media Clases L y M (Euros/100 kg)	84,96	97,49	69,61	90,54	138,89	148,41	76,00	121,16	89,95	121,32	104,78	-33,56

SECRETARÍA GENERAL TÉCNICA

Subdirección General de Estadística

sgestadi@magrama.es

<http://www.magrama.gob.es/es/estadistica/temas/default.aspx>

Publicación elaborada por la
Secretaría General Técnica
Subdirección General de Estadística



MINISTERIO DE AGRICULTURA, ALIMENTACIÓN Y MEDIO AMBIENTE

Edita

© Ministerio de Agricultura, Alimentación y Medio Ambiente
Secretaría General Técnica
Centro de Publicaciones
Catálogo de Publicaciones de la Administración General del Estado:
<http://publicacionesoficiales.boe.es/>

N.I.P.O.: 280-15-017-3

Se permite la utilización, copia o reproducción de los datos de este Boletín siempre que se cite expresamente su procedencia



GOBIERNO
DE ESPAÑA

MINISTERIO
DE AGRICULTURA, ALIMENTACIÓN
Y MEDIO AMBIENTE