



23 de marzo 2016

Índice:

1. Precios Medios Nacionales, comentarios y gráficos

2. Precios en Mercados Representativos UE (nacionales)

- 2.1 Cereales
- 2.2 Vinos de mesa
- 2.3 Aceites y Semillas
- 2.4 Frutas y Hortalizas
- 2.5 Vacuno
- 2.6 Ovino
- 2.7 Porcino

3. Precios en Mercados Representativos UE (semana anterior)



GOBIERNO
DE ESPAÑA

MINISTERIO
DE AGRICULTURA, ALIMENTACIÓN
Y MEDIO AMBIENTE

SECRETARÍA GENERAL TÉCNICA

Subdirección General de Estadística

sgestadi@magrama.es

<http://www.magrama.gob.es/es/estadistica/temas/default.aspx>

Publicación elaborada por la
Secretaría General Técnica
Subdirección General de Estadística



MINISTERIO DE AGRICULTURA, ALIMENTACIÓN Y MEDIO AMBIENTE

Edita

© Ministerio de Agricultura, Alimentación y Medio Ambiente
Secretaría General Técnica
Centro de Publicaciones
Catálogo de Publicaciones de la Administración General del Estado:
<http://publicacionesoficiales.boe.es/>

N.I.P.O.: 280-15-017-3

Se permite la utilización, copia o reproducción de los datos de este Boletín siempre que se cite expresamente su procedencia

PRECIOS MEDIOS NACIONALES AGRÍCOLAS

PRODUCTOS AGRÍCOLAS (especificaciones)		Semana 10 07-13/03	Semana 11 14-20/03	Variación semanal euros	Variación semanal %
CEREALES, alfalfa y pisa de girasol					
(1)	Trigo blando panificable (€/t)	167,04	166,86	-0,18	-0,11
(1)	Cebada pienso (€/t)	163,57	162,53	-1,04	-0,64
(1)	Maíz grano (€/t)	165,77	165,85	0,08	0,05
(4)	Arroz cáscara (€/t)	306,55	308,92	2,37	0,77
(1)	Alfalfa (€/t)	162,75	162,75	0,00	0,00
(1)	Pisa de girasol (€/t)	379,86	379,85	-0,01	0,00
VINOS (sin Indicación Geográfica)					
(2)	Vino blanco (€/hgdo)	2,31	2,45	0,14	6,06
(2)	Vino tinto, 12 puntos de color (€/hgdo)	2,98	3,00	0,02	0,67
ACEITES VEGETALES					
(3)	Aceite de oliva virgen, de 0,8° a 2° (€/100 kg)	303,50	304,35	0,85	0,28
(3)	Aceite de oliva lampante, más de 2° (€/100 kg)	288,89	287,70	-1,19	-0,41
(3)	Aceite de orujo crudo (€/100 kg)	100,00	100,25	0,25	0,25
(3)	Aceite girasol refinado (€/100 kg)	83,65	82,81	-0,84	-1,00
FRUTAS					
(4)	Limón (€/100 kg)	67,22	67,22	0,00	0,00
(4)	Naranja (€/100 kg)	26,12	26,76	0,64	2,43
(4)	Manzana Golden (€/100 kg)	35,54	35,54	0,00	0,00
(4)	Pera Blanquilla (€/100 kg)	59,31	59,31	0,00	0,00
(4)	Plátano (€/100kg)	31,81	31,72	-0,09	-0,28
HORTALIZAS					
(4)	Acelga (€/100kg)	41,49	41,96	0,47	1,14
(4)	Alcachofa (€/100kg)	101,52	92,58	-8,94	-8,81
(4)	Calabacín (€/100kg)	41,72	31,13	-10,59	-25,38
(4)	Cebolla (€/100kg)	44,88	40,86	-4,01	-8,95
(4)	Fresón (€/100 kg)	149,00	149,00	0,00	0,00
(4)	Judía verde tipo plana (€/100 kg)	191,78	197,11	5,34	2,78
(4)	Lechuga Romana (€/100 kg)	18,01	25,13	7,12	39,53
(4)	Pimiento verde tipo italiano (€/100 kg)	127,87	131,42	3,55	2,77
(4)	Tomate liso (€/100 kg)	62,30	61,52	-0,78	-1,25
(4)	Patata (€/100 kg)	30,90	32,46	1,56	5,05

Posición comercial:

(1) Entrada industria; (2) Salida bodega; (3) Salida almazara; (4) Granel: sobre árbol, finca, almacén, agricultor, alhóndiga, lonja

- **CEREALES (=)**: Leves variaciones en los precios de los cereales, dándose diferencias tanto positivas como negativas dependiendo del producto. Así, entre las variaciones de signo positivo se encuentran el maíz grano (0,05%) y el arroz cáscara (0,77%). Entre las variaciones con signo negativo están el trigo blando panificable (-0,11%) y la cebada pienso (-0,64%). Los precios de la alfalfa permanecen sin variación esta semana (0,00%).
- **VINOS SIN DOP/IGP (▲)**: Se mantiene la tendencia alcista en los precios de los vinos sin DOP/IGP, con mayor porcentaje de variación en los blancos (6,06%) que en los tintos (0,67%).
- **ACEITES VEGETALES (=)**: Esta semana no se registraron grandes cambios en los precios de los aceites vegetales, con diferencias del 0,28% en el aceite de oliva virgen, del (-0,41%) en el aceite de oliva lampante y del 0,25% en el aceite de orujo crudo. Las cotizaciones del aceite de girasol refinado bajaron un (-1,00%).
- **CÍTRICOS (▲)**: Ligera subida en el precio de la naranja (2,43%), manteniéndose estable el precio del limón.
- **FRUTAS DE PEPITA (=)**: No hay variaciones en el precio de la fruta de pepita, repiten cotización la pera Blanquilla y la manzana Golden.
- **HORTALIZAS ()**: Tendencia dispar en el precio de las hortalizas, suben la lechuga Romana (39,53%), la patata (5,05%), judía verde (2,78%) y pimiento verde tipo Italiano (2,77). Bajan las cotizaciones en el precio del calabacín (-25,38%), cebolla (-8,95%) y alcachofa (-8,81%).

PRECIOS MEDIOS NACIONALES AGRÍCOLAS

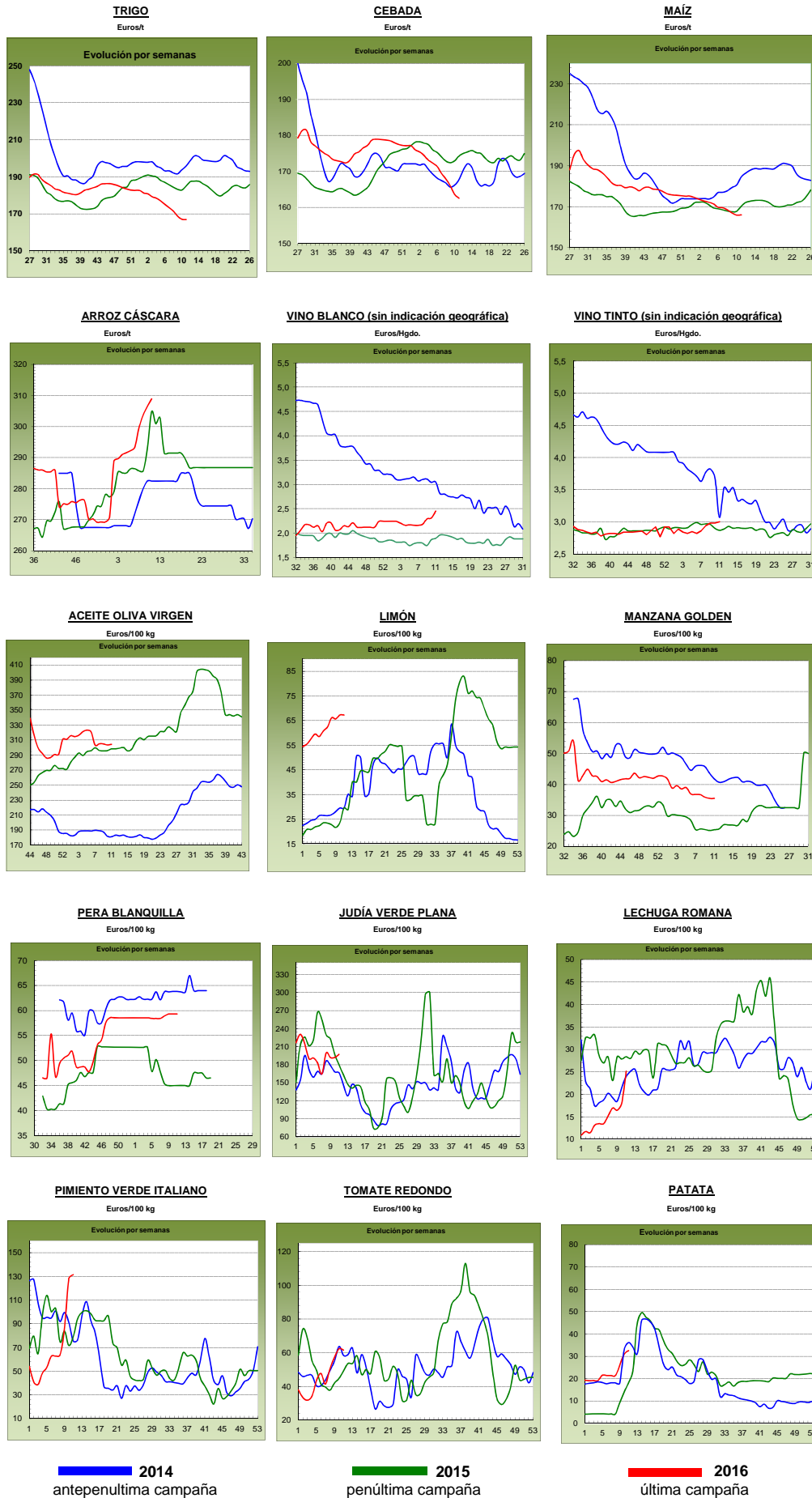

PRECIOS MEDIOS NACIONALES GANADEROS

PRODUCTOS GANADEROS (especificaciones)		Semana 10 07-13/03	Semana 11 14-20/03	Variación semanal euros	Variación semanal %
VACUNO					
(5)	Ternera, 180-300 kilos (€100 kg canal)	379,36	378,93	-0,43	-0,11
(5)	Machos de 12 a 24 meses (Clase R) (€100 kg canal)	380,16	380,59	0,43	0,11
(5)	Animales de 8 a 12 meses (Clase R) (€100 kg canal)	384,06	382,91	-1,15	-0,30
(5)	Bovino vivo, conjunto categorías (€100 kg vivo)	195,34	195,27	-0,07	-0,04
CORDERO					
(5)	Corderos 9-19 kilos (€100 kg canal)	625,74	622,73	-3,01	-0,48
(5)	Corderos 12-16 kilos (€100 kg canal)	554,51	551,86	-2,65	-0,48
PORCINO					
(5)	Porcino >60% magro (Clase S) (€100 kg canal)	120,01	120,07	0,06	0,05
(5)	Porcino 60-55% magro (Clase E) (€100 kg canal)	116,22	116,32	0,10	0,09
(5)	Porcino 55-50% magro (Clase U) (€100 kg canal)	120,59	120,83	0,24	0,20
(5)	Porcino 50-45% magro (Clase R) (€100 kg canal)	119,69	118,90	-0,79	-0,66
(5)	Lechon 20 kg (€unidad)	30,62	29,58	-1,04	-3,40
POLLO					
(6)	Pollo, media de canales del 83% y 65% rdto. (€100 kg canal)	158,98	160,40	1,42	0,89
(6)	Pollo P10 (83% rdto.) (€100 kg canal)	158,09	159,96	1,87	1,18
(6)	Pollo P90 (65% rdto.) (€100 kg canal)	159,08	160,45	1,37	0,86
HUEVOS					
(7)	Huevos, media Clase L y M (€100 kg)	89,48	88,13	-1,35	-1,51
(7)	Huevos - Clase L (€docena)	0,71	0,71	0,00	0,00
(7)	Huevos - Clase M (€docena)	0,64	0,63	-0,01	-1,56
CONEJO					
(8)	Conejo 1,8-2,2 kilo, vivo (€100 kg)	144,01	153,33	9,32	6,47
LECHE Y PRODUCTOS LÁCTEOS					
(10)	Suero de leche en polvo (€100 kg)	53,27	51,40	-1,87	-3,51
(9)	Leche de vaca (€100 litros). Fuente: FEAGA	Precio enero 2016: 30,80 €100 litros			
MIEL					
(11)	Miel multifloral a granel (€100 kg)	Precio enero 2016: 345,28 €100 kg			

Posición comercial:

- (5) Entrada matadero; (6) Salida muelle matadero; (7) Salida muelle centro de embalaje; (8) Salida granja; (9) Precio pagado al ganadero
 (10) Precio franco fábrica sin impuestos ni costes; (11) Venta a la industria o mayorista

COMENTARIOS DE MERCADO

- **VACUNO** (=): Precios sin apenas variaciones en las cotizaciones de las **canales de vacuno** (-0,11% en las de ternera, 0,11% en las de machos de 12-24 meses y -0,30% en las de los animales 6-12 meses). Los precios de los **animales para vida** varían un (-0,04%).
- **CORDERO** (▼): Retroceso en las cotizaciones de los corderos debido a que la salida de animales hacia los países árabes se ha frenado, aunque la salida hacia los países comunitarios ha aumentado. Respecto a las canales de cordero, se mantiene la tendencia de estabilidad de precios (-0,48%, de media), registrándose un cierto equilibrio entre oferta y demanda.
- **PORCINO** (=): Estabilidad en el precio de las **canales de porcino de capa blanca** (-0,08% de media). La oferta, tanto nacional como comunitaria, va disminuyendo lentamente, mientras la demanda, sobre todo del mercado chino, aumenta. Los precios españoles son de los más competitivos de Europa, lo que acrecienta el interés exterior por el producto nacional. Continúan los descensos de precios en los **lechones base 20 kg** (▼), esta semana el porcentaje de variación es del (-3,40%) debido a que los compradores esperan nuevos descensos en los precios para comprar más barato, frente a unos vendedores que sacan más animales para vaciar sus explotaciones. La incertidumbre en la comercialización del porcino de cebo sigue paralizando operaciones.
- **POLLOS** (▲): Subida del 0,89% en los precios de la canal de pollo.
- **HUEVOS**: Los precios de los huevos de la Clase L mantienen los mismos niveles alcanzados la semana anterior (0,00%), mientras que los de la Clase M anotan un descenso del (-1,56%).
- **CONEJO** (▲): El descenso de la oferta en el conejo vivo de granja impulsa las cotizaciones al alza (6,47%).
- **PRODUCTOS LÁCTEOS**: El precio del **suero de leche en polvo** (▼) bajó un (-3,51%) en la semana.

PRECIOS MEDIOS NACIONALES GANADEROS

VACUNO VIVO

Euro/100 kg vivo

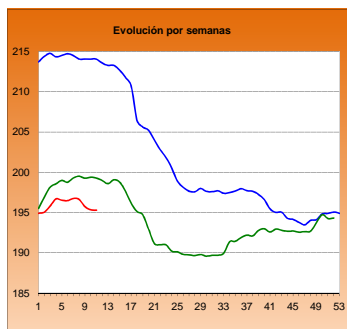

MACHOS 12-24 MESES (Clase R)

Euro/100 kg canal

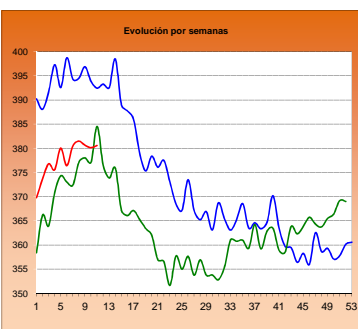

TERNERAS (Conjunto de Clases)

Euro/100 kg canal

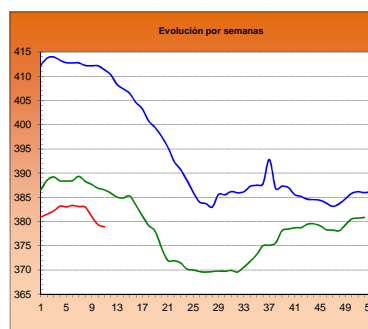

ANIMALES DE 8-12 MESES (Clase R)

Euro/100 kg canal

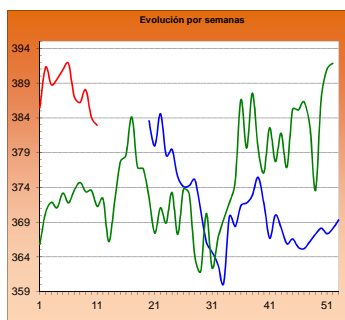

CORDERO 12-16 kilos

Euro/100 kg canal

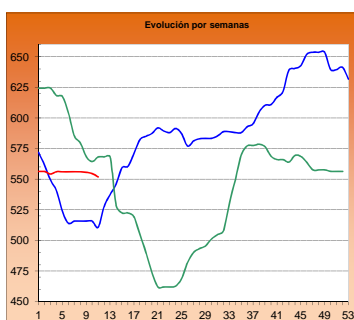

CORDERO 9-19 kilos

Euro/100 kg canal

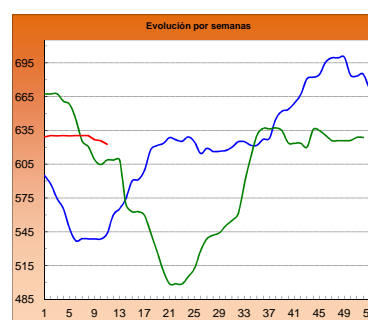

PORCINO >60% magro (Clase S)

Euro/100 kg canal

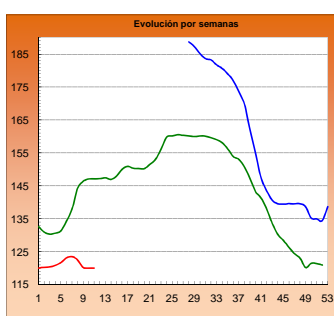

PORCINO 60-55% magro (Clase E)

Euro/100 kg canal

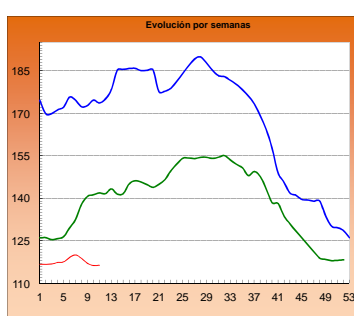

LECHONES Base 20 kg

Euro/unidad

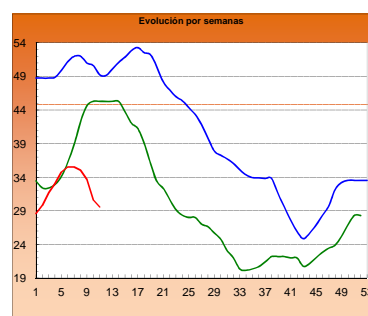

POLLO Canales del 83% y 65% rdto.

Euro/100 kg canal

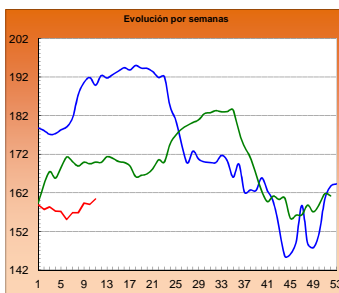

POLLO P90

Euro/100 kg canal

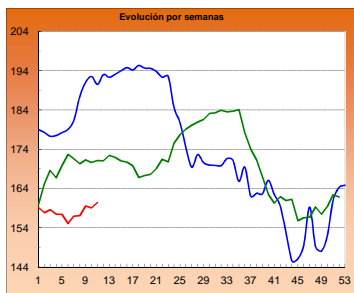

POLLO P10

Euro/100 kg canal

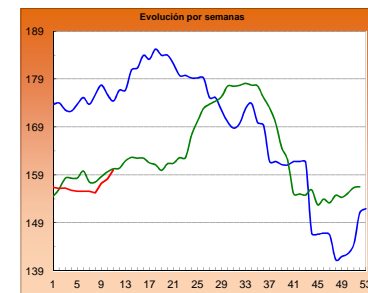

HUEVOS Clase L

Euro/ 100 kg canal

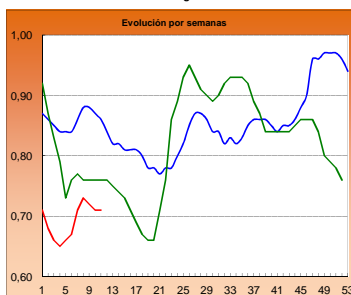

HUEVOS Clase M

Euro/ Docena

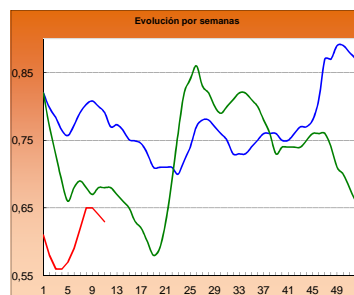

CONEJO VIVO

Euro/100 kg vivo

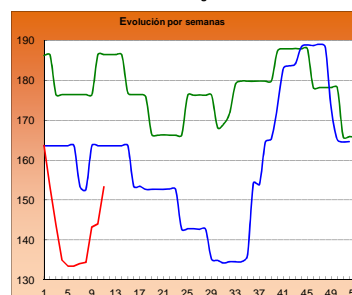

2014

2015

2016

I-2 PRECIOS EN MERCADOS REPRESENTATIVOS - CEREAL

Precios en Euro/Tonelada

REGLAMENTO (UE) N° 1272/2009 DE LA COMISION. Artículo 56, apartado 3.

Precios de comercio al por mayor. Mercancía nacional y/o importada, sobre vehículo

PRODUCTO	MERCADO REPRESENTATIVO	Semana 07-13/03 2016	Semana 14-20/03 2016	Variación €
Trigo Blando Panificable	Álava	165,00	165,00	0,00
	Albacete	170,00	165,00	-5,00
	Ávila	167,00	167,00	0,00
	Badajoz	176,00	176,00	0,00
	Barcelona	170,00	170,00	0,00
	Burgos	159,43	161,65	2,21
	Cádiz	190,00	190,00	0,00
	Ciudad Real	170,00	170,00	0,00
	Córdoba	178,00	174,00	-4,00
	La Coruña	166,00	166,00	0,00
	Cuenca	172,00	164,00	-8,00
	Gerona	170,00	170,00	0,00
	Guadalajara	168,00	168,00	0,00
	Huesca	160,00	161,00	1,00
	León	170,20	170,20	0,00
	Lérida	162,00	161,00	-1,00
	La Rioja	162,00	162,00	0,00
	Madrid	168,00	168,00	0,00
	Navarra	168,00	168,00	0,00
	Orense	169,00	169,00	0,00
	Palencia	166,20	165,20	-1,00
	Salamanca	170,60	170,20	-0,40
	Segovia	168,00	168,00	0,00
	Sevilla	190,00	190,00	0,00
	Soria	168,70	168,30	-0,40
	Tarragona	160,00	160,00	0,00
	Teruel	168,00	166,00	-2,00
	Toledo	169,00	169,00	0,00
	Valencia	167,00	165,00	-2,00
	Valladolid	164,55	165,95	1,40
Zamora	166,20	165,90	-0,30	
Zaragoza	168,00	166,00	-2,00	
Trigo Duro	Cádiz	230,00	230,00	0,00
	Córdoba	235,00	232,00	-3,00
	Huelva	230,00	230,00	0,00
	Sevilla	230,00	230,00	0,00
	Zaragoza	240,00	238,00	-2,00

I-2 PRECIOS EN MERCADOS REPRESENTATIVOS - CEREAL

Precios en Euro/Tonelada

REGLAMENTO (UE) N° 1272/2009 DE LA COMISION. Artículo 56, apartado 3.

Precios de comercio al por mayor. Mercancía nacional y/o importada, sobre vehículo

PRODUCTO	MERCADO REPRESENTATIVO	Semana 07-13/03 2016	Semana 14-20/03 2016	Variación €
Cebada Pienso	Albacete	158,40	156,00	-2,40
	Ávila	166,00	166,00	0,00
	Barcelona	166,00	167,00	1,00
	Burgos	158,13	159,31	1,19
	Cádiz	172,00	172,00	0,00
	Ciudad Real	165,00	163,40	-1,60
	Córdoba	165,00	165,00	0,00
	La Coruña	160,00	160,00	0,00
	Cuenca	159,00	156,00	-3,00
	Gerona	166,00	167,00	1,00
	Granada	174,00	174,00	0,00
	Guadalajara	164,00	160,80	-3,20
	Huelva	174,00	174,00	0,00
	Huesca	160,00	161,00	1,00
	León	172,00	172,00	0,00
	Lérida	160,00	160,00	0,00
	Murcia	168,00	166,00	-2,00
	Navarra	164,00	164,00	0,00
	Orense	167,00	167,00	0,00
	Asturias	172,00	172,00	0,00
	Palencia	164,20	161,80	-2,40
	Salamanca	170,40	170,00	-0,40
	Segovia	160,20	160,20	0,00
	Soria	162,00	161,70	-0,30
	Teruel	165,00	164,00	-1,00
	Toledo	166,60	166,60	0,00
	Valladolid	162,38	163,75	1,37
Zamora	169,00	168,80	-0,20	
Zaragoza	165,00	164,00	-1,00	
Cebada Malta	Albacete	180,00	180,00	0,00
	Burgos	174,60	174,60	0,00
	Cuenca	180,00	180,00	0,00
	Huesca	185,00	182,00	-3,00
	La Rioja	175,00	175,00	0,00
	Navarra	176,00	176,00	0,00
	Segovia	160,00	160,00	0,00
	Soria	168,00	167,00	-1,00
	Valencia	169,00	167,00	-2,00
	Valladolid	173,30	169,50	-3,80

I-2 PRECIOS EN MERCADOS REPRESENTATIVOS - CEREAL

Precios en Euro/Tonelada

REGLAMENTO (UE) N° 1272/2009 DE LA COMISION. Artículo 56, apartado 3.

Maíz grano, precios de comercio al por mayor. Mercancia nacional y/o importada, sobre vehículo

Arroz cáscara, arroz blanco precios salida almacén agricultor

PRODUCTO	MERCADO REPRESENTATIVO	Semana 07-13/03 2016	Semana 14-20/03 2016	Variación €
Maíz Grano	Albacete	166,80	166,00	-0,80
	Badajoz	174,00	174,00	0,00
	Barcelona	166,00	166,00	0,00
	Cáceres	174,00	174,00	0,00
	Ciudad Real	170,00	170,00	0,00
	Córdoba	170,00	169,00	-1,00
	La Coruña	167,00	167,00	0,00
	Gerona	166,00	166,00	0,00
	Guadalajara	168,00	170,00	2,00
	Huelva	173,00	173,00	0,00
	Huesca	160,00	161,00	1,00
	León	160,40	160,44	0,04
	Lérida	161,00	160,00	-1,00
	Madrid	168,00	170,00	2,00
	Murcia	161,00	160,00	-1,00
	Navarra	163,00	163,00	0,00
	Pontevedra	167,00	167,00	0,00
	Salamanca	167,80	167,60	-0,20
	Sevilla	174,00	174,00	0,00
	Tarragona	158,00	158,00	0,00
Toledo	168,00	168,00	0,00	
Valencia	169,00	169,00	0,00	
Valladolid	164,95	165,60	0,65	
Zamora	162,80	162,80	0,00	
Zaragoza	163,00	163,00	0,00	
Arroz cáscara (Indica)	Badajoz	290,00	290,89	0,89
	Sevilla	307,50	307,50	0,00
Arroz cáscara (Japónica)	Badajoz	317,25	317,29	0,04
	Sevilla	337,50	352,50	15,00
	Valencia	355,00	355,00	0,00
Arroz blanco (Indica)	Badajoz	571,87	571,87	0,00
	Sevilla	531,00	533,68	2,68
	Valencia	540,00	540,00	0,00
Arroz blanco (Japónica)	Badajoz	591,30	591,30	0,00
	Sevilla	532,00	532,75	0,75
	Valencia	606,00	606,00	0,00
Arroz blanco vaporizado (Indica)	Badajoz	635,00	638,00	3,00
	Sevilla	749,00	749,00	0,00
	Valencia	595,00	595,00	0,00
Arroz partido	Badajoz	320,00	320,00	0,00
	Valencia	327,50	327,50	0,00

**I-3 PRECIOS EN MERCADOS REPRESENTATIVOS
VINOS BLANCO Y TINTO SIN INDICACION GEOGRAFICA
Reglamentos UE N° 479/2008 y 144/2013**

**En €/hgdo, salida bodega, a granel, pago al contado sin I.V.A.
Precio de vino tinto referido al producto de 12 puntos de color**

PRODUCTO	MERCADO REPRESENTATIVO	Semana 7-13/03 10 2016	Semana 14-20/03 11 2016	Variación €
VINO BLANCO	Albacete	2,87	2,86	-0,01
	Badajoz	2,06	2,21	0,16
	Ciudad Real	2,38	2,49	0,10
	Cuenca	2,29	2,29	0,00
	Toledo	2,34	2,56	0,22
VINO TINTO	Albacete	3,03	3,04	0,00
	Ciudad Real	2,88	2,98	0,10
	Cuenca	3,25	3,12	-0,13
	Badajoz	2,53	2,52	-0,01
	Murcia	3,22	2,93	-0,30
	Toledo	3,35	3,57	0,22
	Valencia	2,93	2,93	0,00

I-4 PRECIOS EN MERCADOS REPRESENTATIVOS DE ACEITES

Aceites. Precios sobre almazara, en €/100 kg, sin I.V.A.Rgtos C.E. 865/04 y 826/08

Semilla de girasol. Precios en centros de demanda, en €/100 kg, sin I.V.A. Rgto C.E.E. 3405/93

PRODUCTO Y ESPECIFICACIONES	MERCADO REPRESENTATIVO	Semana 10 7-13/03 2016	Semana 11 14-20/03 2016	Variación €
ACEITE DE OLIVA VIRGEN EXTRA Menos de 0,8°	Badajoz	322,50	322,50	0,00
	Ciudad Real	315,00	320,00	5,00
	Córdoba	325,63	324,75	-0,88
	Granada	325,00	320,00	-5,00
	Jaén	321,50	321,38	-0,12
	Málaga	329,65	319,30	-10,35
	Sevilla	330,00	329,49	-0,51
	Tarragona	322,50	322,50	0,00
	Toledo	320,00	321,00	1,00
ACEITE DE OLIVA VIRGEN De 0,8° a 2°	Badajoz	305,00	305,00	0,00
	Córdoba	303,38	302,26	-1,12
	Granada	307,00	302,00	-5,00
	Jaén	302,52	306,35	3,83
	Sevilla	316,85	316,13	-0,72
	Cadiz	298,00	300,00	2,00
	Tarragona	307,50	307,50	0,00
	Toledo	300,00	302,00	2,00
	ACEITE DE OLIVA LAMPANTE Más de 2°	Córdoba	288,79	288,79
Granada		291,36	291,00	-0,36
Jaén		289,18	287,77	-1,41
Málaga		288,65	291,00	2,35
Sevilla		308,73	297,94	-10,79
Tarragona		260,00	260,00	0,00
Badajoz		287,50	287,50	0,00
ACEITE DE OLIVA REFINADO		Córdoba	297,00	294,50
	Jaén	299,50	293,63	-5,88
	Tarragona	292,50	292,50	0,00
ACEITE DE ORUJO CRUDO	Córdoba	100,00	100,50	0,50
	Jaén	99,50	100,00	0,50
	Tarragona	100,00	100,00	0,00
ACEITE DE ORUJO REFINADO	Córdoba	138,49	138,84	0,35
	Jaén	139,68	140,99	1,31
	Tarragona	140,00	140,00	0,00
ACEITE DE GIRASOL REFINADO	Córdoba	84,30	82,63	-1,68
	Sevilla	88,38	84,31	-4,07
	Tarragona	83,00	83,00	0,00
PIPA DE GIRASOL	Andalucía	389,25	389,25	0,00
	Centro-Norte	370,47	370,45	-0,02

I-5 PRECIOS EN MERCADOS REPRESENTATIVOS - FRUTAS Y HORTALIZAS

PRECIOS DE PRODUCTOS NACIONALES

Mercados representativos de producción

Rgtos. CE 1234/2007 y 543/2011

En €/100 kg, a salida agrupación de productores, envasado, sin I.V.A, incluyendo el precio del envase.

CÍTRICOS

PRODUCTO	MERCADO	VARIEDAD O TIPO	CAT.	CALIBRE mm.	DIA/MES						
					14/3	15/3	16/3	17/3	18/3	19/3	20/3
LIMÓN	Alicante	Fino	I	3-4	107,36	105,99	105,92	105,82	107,56	-	-
	Murcia	Fino	I	3-4	117,00	116,00	115,00	115,00	117,00	-	-
	Málaga	Fino	I	3-4	120,00	120,00	119,00	120,00	119,00	-	-
MANDARINA	Castellón	Murkott	I	1-2	76,27	-	-	78,45	79,85	-	-
	Castellón	Nadorcott	I	1-2	110,44	111,15	113,63	87,36	108,40	133,66	-
	Castellón	Orri	I	1-2	-	173,25	173,13	94,50	164,00	91,80	-
	Castellón	Ortanique	I	1-2	57,02	69,06	-	61,35	56,32	55,70	61,02
NARANJA	Alicante	Navel Lane Late	I	6-9	-	44,71	37,30	33,42	36,40	-	-
	Valencia	Navel Lane Late	I	6-9	-	-	-	52,61	-	-	-
	Valencia	Salustiana	I	6-9	-	-	-	49,33	-	-	-

FRUTAS DE PEPITA

PRODUCTO	MERCADO	VARIEDAD O TIPO	CAT.	CALIBRE mm.	DIA/MES						
					14/3	15/3	16/3	17/3	18/3	19/3	20/3
MANZANA	Lleida	Golden Delicious	I	70-80	47,89	50,38	49,58	49,97	47,30	-	-
	Lleida	Granny Smith	I	70-80	54,00	54,00	54,00	54,00	54,00	-	-
	Lleida	Red Chief	I	70-80	53,28	53,54	53,25	53,58	52,59	-	-
	Lleida	Royal Gala	I	70-80	69,00	69,00	69,00	69,00	69,00	-	-
	Girona	Golden Delicious	I	70-80	77,02	77,02	77,02	77,02	77,02	-	-
	Girona	Fuji	I	70-80	90,89	90,89	90,89	90,89	90,89	-	-
	Girona	Granny Smith	I	70-80	68,34	68,34	68,34	68,34	68,34	-	-
	Girona	Red Delicious	I	70-80	88,54	88,54	88,54	88,54	88,54	-	-
	Girona	Royal Gala	I	70-80	86,24	86,24	86,24	86,24	86,24	-	-
	PERA	Lleida	Blanquilla	I	55-60	73,40	72,57	71,22	72,00	70,82	-
Lleida		Conferencia	I	60-65+	77,56	76,34	78,86	79,67	76,82	-	-
Lleida		Condesa (Alexandrina)	I	65-70	65,00	65,00	65,00	65,00	64,00	-	-
Zaragoza		Blanquilla	I	55-60	67,33	67,33	67,33	67,33	67,33	-	-
Zaragoza		Conferencia	I	60-65+	86,27	82,18	82,11	78,10	83,67	-	-

FRUTAS DE HUESO

PRODUCTO	MERCADO	VARIEDAD O TIPO	CAT.	CALIBRE mm.	DIA/MES						
					14/3	15/3	16/3	17/3	18/3	19/3	20/3
AGUACATE	Granada	Hass	I	-	290,00	290,00	290,00	290,00	290,00	290,00	-

I-5 PRECIOS EN MERCADOS REPRESENTATIVOS - FRUTAS Y HORTALIZAS

PRECIOS DE PRODUCTOS NACIONALES

Mercados representativos de producción

Rgtos. CE 1234/2007 y 543/2011

En €/100 kg, a salida agrupación de productores, envasado, sin I.V.A, incluyendo el precio del envase.

HORTALIZAS

PRODUCTO	MERCADO	VARIEDAD O TIPO	CAT.	CALIBRE mm.	DIA/MES						
					14/3	15/3	16/3	17/3	18/3	19/3	20/3
AJO	Córdoba	Morado		45-55	265,00	265,00	265,00	265,00	265,00	-	-
	Cuenca	Morado		45-55	280,00	280,00	280,00	280,00	280,00	-	-
	Córdoba	Spring Blanco		50-60	255,00	255,00	255,00	255,00	255,00	-	-
	Córdoba	Spring Violeta		50-60	255,00	255,00	255,00	255,00	255,00	-	-
BERENJENA	Almería	Alargada		40y+	39,50	48,50	42,00	38,00	37,18	-	-
BRÓCOLI	Murcia	-		-	125,00	125,00	120,00	125,00	120,00	-	-
CALABACÍN	Almería	-		14-21	52,50	57,50	48,00	43,50	39,75	-	-
CHAMPIÑÓN	La Rioja	Cerrado		30-65	147,51	147,57	149,23	148,43	149,47	-	-
COLIFLOR	La Rioja	-		-	45,45	45,45	45,45	45,45	45,45	-	-
FRESA	Huelva	-		-	157,00	167,00	172,00	172,00	167,00	177,00	182,00
JUDÍA VERDE	Almería	Plana		-	253,83	235,95	245,00	235,95	260,00	-	-
	Granada	Plana		-	344,00	341,00	-	-	323,00	-	-
LECHUGA	Almería	Iceberg	I	400 g y +	170,55	156,08	143,02	169,27	158,80	154,76	-
	Murcia	Iceberg	I	400 g y +	165,00	165,00	165,00	165,00	163,00	-	-
	Murcia	Baby	I	-	190,00	190,00	190,00	190,00	190,00	-	-
	Murcia	Romana	I	-	130,00	125,00	122,00	123,00	124,00	-	-
PEPINO	Almería	Liso		350-500 g	40,50	43,50	42,00	52,50	42,75	-	-
PIMIENTO	Almería	Cuadrado Color (rojo o amarillo)	I	70 mm y +	-	-	-	-	157,00	-	-
	Almería	Cuadrado Verde	I	70 mm y +	155,50	129,50	153,00	151,50	144,00	-	-
	Murcia	Cuadrado Verde	I	70 mm y +	190,00	192,00	190,00	190,00	190,00	-	-
TOMATE	Almería	Redondo	I	57-100 mm	88,00	74,50	73,50	64,75	67,00	67,00	-
	Almería	Racimo	I	-	-	90,00	88,00	91,00	86,00	82,00	-
	Almería	Cereza	I	-	-	128,00	135,00	129,00	122,00	124,00	-
	Granada	Redondo	I	57-100 mm	85,00	81,00	83,00	81,00	80,00	76,00	-
	Granada	Cereza	I	-	178,00	195,00	182,00	175,00	177,00	153,00	-
	Murcia	Redondo	I	57-100 mm	89,00	90,82	88,91	90,11	88,86	-	-
ZANAHORIA	Cádiz	Nantesa		-	52,50	52,50	52,50	52,50	52,50	-	-

I-6 PRECIOS EN MERCADOS REPRESENTATIVOS VACUNO Y OVINO

A) BOVINO

1.- PRECIO MEDIO NACIONAL (Euro/100 kg Canal) DE CANALES DE BOVINO PESADO SEGÚN MODELO COMUNITARIO DE CLASIFICACIÓN (R(CE) No 1249/2008 y R(UE) No 148/2014).

CATEGORÍA	CLASE DE CONFORMACIÓN Y DE ESTADO DE ENGRASAMIENTO	Semana 07-13/03 2016	Semana 14-20/03 2016	Variación €
Categoría A: Canales de machos jóvenes sin castrar de más de un año y menos de dos años	Muy buena y poco cubierta (U-2)	402,48	400,82	-1,66
	Muy buena y cubierta (U-3)	399,29	397,69	-1,60
	<i>Precio medio ponderado</i>	400,70	399,07	-1,63
	Buena y poco cubierta (R-2)	380,66	385,79	5,13
	Buena y cubierta (R-3)	379,76	376,55	-3,21
	<i>Precio medio ponderado</i>	380,16	380,59	0,44
	Menos buena y poco cubierta(O-2)	338,48	341,60	3,12
Menos buena y cubierta (O-3)	340,71	346,50	5,80	
<i>Precio medio ponderado</i>	339,28	343,35	4,08	
Categoría D: Canales de hembras que hayan parido	Mediocre y poco cubierta (P-2)	172,97	182,68	9,71
	Mediocre y cubierta (P-3)	207,06	213,84	6,78
	<i>Precio medio ponderado</i>	175,59	185,08	9,48
	Buena y cubierta (R-3)	244,09	243,61	-0,48
	Buena y grasa (R-4)	258,15	270,95	12,80
	<i>Precio medio ponderado</i>	248,31	251,83	3,51
	Menos buena y poco cubierta(O-2)	209,28	208,20	-1,09
Menos buena y cubierta (O-3)	214,35	216,85	2,50	
Menos buena y grasa (O-4)	240,47	234,98	-5,49	
<i>Precio medio ponderado</i>	215,25	215,20	-0,05	
Categoría E: Canales de otras hembras (de 12 meses ó más)	Muy buena y poco cubierta (U-2)	387,53	396,91	9,38
	Muy buena y cubierta (U-3)	378,73	378,29	-0,44
	<i>Precio medio ponderado</i>	380,85	382,77	1,93
	Buena y poco cubierta (R-2)	376,74	382,55	5,80
	Buena y cubierta (R-3)	366,05	370,12	4,08
	Buena y grasa (R-4)	360,85	370,56	9,72
	<i>Precio medio ponderado</i>	366,92	371,67	4,75
Menos buena y poco cubierta(O-2)	320,56	329,16	8,59	
Menos buena y cubierta (O-3)	341,54	343,81	2,27	
Menos buena y grasa (O-4)	370,00	370,00	0,00	
<i>Precio medio ponderado</i>	337,47	341,35	3,88	
Categoría Z: Canales de animales desde 8 a menos de 12 meses	Muy buena y poco cubierta (U-2)	407,60	411,19	3,59
	Muy buena y cubierta (U-3)	399,79	400,40	0,61
	<i>Precio medio ponderado</i>	403,34	405,31	1,96
	Buena y poco cubierta (R-2)	389,42	389,17	-0,24
	Buena y cubierta (R-3)	382,10	380,62	-1,48
	<i>Precio medio ponderado</i>	384,06	382,91	-1,15
	Menos buena y poco cubierta(O-2)	352,00	343,81	-8,18
Menos buena y cubierta (O-3)	332,70	332,75	0,05	
<i>Precio medio ponderado</i>	344,94	339,77	-5,17	

I-6 PRECIOS EN MERCADOS REPRESENTATIVOS VACUNO Y OVINO

2.-PRECIO MEDIO NACIONAL DEL BOVINO (Euro/100 kg)

BOVINO VIVO	Semana 07-13/03 2016	Semana 14-20/03 2016	Variación €
Machos hasta 480 Kg. vivo	223,90	223,90	0,00
Machos de más de 480 kg. vivo	205,87	205,87	0,00
Hembras que hayan parido	91,81	91,81	0,00
Otras hembras de hasta 380 Kg. vivo	223,74	223,23	-0,50
Otras hembras de más de 380 Kg. vivo	209,93	210,67	0,73

3.-PRECIO MEDIO NACIONAL DE OTROS ANIMALES DE LA ESPECIE BOVINA (R(CE) N° 2273/2002).

OTROS BOVINOS	Semana 07-13/03 2016	Semana 14-20/03 2016	Variación €
Terneros de ocho días a cuatro semanas			
tipo cruzado	256,25	251,25	-5,00
tipo frisón/país	77,50	77,50	0,00
<i>Media ponderada nacional (Euro/Cabeza)</i>	166,88	164,38	-2,50
Bovinos ligeros comprendidos entre seis y doce meses			
tipo cruzado	283,30	283,30	0,00
tipo frisón/país	160,82	160,82	0,00
<i>Media ponderada nacional (Euro/100 kg Vivo)</i>	240,43	240,43	0,00

B) CORDEROS

**1.-PRECIOS MEDIOS NACIONALES DE CANALES DE OVINO FRESCAS O REFRIGERADAS R(CE) N° 315/2002
Euro/100 kg Canal**

CORDEROS I y II	Semana 07-13/03 2016	Semana 14-20/03 2016	Variación €
Corderos I (12 a 13 kg/canal)	609,03	606,47	-2,56
Corderos II (13,1 a 16 kg/canal)	499,99	497,25	-2,75
<i>Media ponderada</i>	554,51	551,86	-2,65

2.-PRECIOS MEDIOS DE CANALES DE OVINO FRESCAS O REFRIGERADAS EN LOS MERCADOS NACIONALES REPRESENTATIVOS PARA LA C.E.

MERCADO REPRESENTATIVO Cordero 9-19 kg	Semana 07-13/03 2016	Semana 14-20/03 2016	Variación €
Escorxador Mercabarna	629,87	623,62	-6,25
Mat. Valencia	634,79	634,79	0,00
Mercamadrid	622,41	622,41	0,00
Albacete	645,30	621,30	-24,00
Extremadura	580,50	579,98	-0,53
Medina del Campo	690,00	690,00	0,00
Talavera de la Reina	560,35	560,35	0,00
Zaragoza	621,44	621,44	0,00
<i>Media ponderada</i>	625,74	622,73	-3,01

PRECIOS EN MERCADOS REPRESENTATIVOS - PRODUCTOS GANADEROS**D-1)-CANAL PORCINO CAPA BLANCA
CLASIFICACIÓN EUROP R(CE) N° 1249/2008**

Euro/100 kg Canal

	Clase S			Clase E			Clase U		
	Semana 07-13/03 2016	Semana 14-20/03 2016	Variación €	Semana 07-13/03 2016	Semana 14-20/03 2016	Variación €	Semana 07-13/03 2016	Semana 14-20/03 2016	Variación €
PRECIO MEDIO NACIONAL	120,01	120,07	0,06	116,22	116,32	0,10	120,59	120,83	0,24

	Clase R			Clase O			Clase P		
	Semana 07-13/03 2016	Semana 14-20/03 2016	Variación €	Semana 07-13/03 2016	Semana 14-20/03 2016	Variación €	Semana 07-13/03 2016	Semana 14-20/03 2016	Variación €
PRECIO MEDIO NACIONAL	119,69	118,90	-0,79	111,04	113,88	2,84	108,09	111,92	3,83

D-2)-PORCINO CEBADO

Euros/kg vivo

LONJAS	SELECTO			NORMAL			GRASO		
	Semana 07-13/03 2016	Semana 14-20/03 2016	Variación €	Semana 07-13/03 2016	Semana 14-20/03 2016	Variación €	Semana 07-13/03 2016	Semana 14-20/03 2016	Variación €
Albacete	1,24	1,24	0,00	1,21	1,21	0,00	1,18	1,18	0,00
Barcelona	--	--	--	0,99	1,01	0,02	0,96	0,98	0,02
Huesca	0,96	0,96	0,00	0,94	0,94	0,00	0,92	0,92	0,00
Lleida	0,95	0,95	0,00	0,94	0,94	0,00	0,93	0,93	0,00
Murcia	0,98	0,99	0,01	0,98	0,98	0,01	0,96	0,97	0,01
Pontevedra	0,94	0,94	0,00	0,92	0,92	0,00	1,19	1,19	0,00
Salamanca	0,94	0,96	0,01	0,94	0,94	0,01	0,90	0,90	0,01
Segovia	0,96	0,96	0,00	0,95	0,92	-0,04	1,16	1,16	0,00
Zaragoza	0,98	0,98	0,00	0,94	0,94	0,00	0,93	0,93	0,00

PRECIOS EN MERCADOS REPRESENTATIVOS - PRODUCTOS GANADEROS - PORCINO**E) - PORCINO PRECOZ
LECHONES, OTRAS CALIDADES.**

Euro/100 Kg vivo

Cerdas de Desvieje	Semana 07-13/03 2016	Semana 14-20/03 2016	Variación €
Cerdas de Desvieje	49,88	49,88	0,00
CERDOS CEBADOS			
Categoría U	92,86	93,04	0,18
LECHONES			
Lleida.Base 20kg de peso.	147,50	140,00	-7,50
Segovia.Base 20kg de peso.	140,00	145,00	5,00
Media nacional. Calidad Normal. Base 20 kg de peso	153,10	147,89	-5,21

F) - TRONCO IBÉRICO

Euro/100 Kg vivo

TOSTONES	Semana 07-13/03 2016	Semana 14-20/03 2016	Variación €
De 5 a 9 kilos	258,82	258,82	0,00
De 9 a 12 kilos	391,04	391,04	0,00
LECHONES			
Lechón Ibérico Cruzado Base 23 kg	303,21	303,21	0,00
MARRANOS			
Marranos Ibéricos de 35 a 60 kg	244,25	244,25	0,00
PRIMALES			
Primales Ibéricos de 60 a 100 kg	--	--	--
CERDO CEBADO			
Cerdo Cebado (Intensivo)	179,00	178,84	-0,15
Cerdo Cebado de Campo (Extensivo)	189,15	189,15	0,00
Cerdo Cebado de Bellota 100% Ibérico	293,91	293,91	0,00
DESVEJE			
Reproductores de desvieje	95,65	95,65	0,00
REPRODUCTORES			
Reproductores >6 meses	322,07	322,07	0,00
CASTRONAS			
Castronas	86,96	86,96	0,00

Denominaciones de acuerdo con la Norma de Calidad (RD 4/2014)

PRECIOS DE MERCADO. PAÍSES MIEMBROS UE

Semana 10 (7 al 13 de marzo). Año 2016

**1.- PRECIO MEDIO NACIONAL (EUROS\100 kg CANAL) DE CANALES DE BOVINO PESADO
SEGÚN MODELO COMUNITARIO DE CLASIFICACIÓN (R(CE) No 1249/2008 y R(UE) No 148/2014)
(Euros/100 kg)**

CATEGORIA	CLASE DE CONFORMACIÓN Y DE ESTADO DE ENGRASAMIENTO	Alemania (DE)	Irlanda (IE)	España (ES)	Francia (FR)	Italia (IT)	Polonia (PL)	Portugal (PT)	Reino Unido (UK)	UE-28	% España / UE
Categoría A: Canales de machos jóvenes sin castrar de mas de 12 y menos 24 meses	Muy buena y poco cubierta (U-2)	394,3	371,0	402,5	407,0	430,8	319,6	380,4	417,5	407,2	-1,2
	Muy buena y cubierta (U-3)	390,4	371,9	399,3	389,0	423,7	320,8	380,1	424,7	392,9	1,6
	Buena y poco cubierta (R-2)	386,6	362,4	380,7	379,0	362,8	306,4	366,3	399,8	371,3	2,5
	Buena y cubierta (R-3)	381,9	364,3	379,8	372,0	384,6	308,9	365,8	405,8	375,7	1,1
	Menos buena y poco cubierta (O-2)	356,6	347,6	338,5	329,0	320,5	296,6	333,6	358,8	334,4	1,2
	Menos buena y cubierta (O-3)	361,6	349,5	340,7	332,0	302,2	300,1	356,5	371,4	349,0	-2,4
	Categoría A		380,1	362,3	378,6	378,3	418,5	302,9	363,5	391,6	376,0
Categoría D: Hembras paridas	Buena y cubierta (R-3)	303,4	328,3	244,1	375,0	265,8	267,0	237,1	319,0	339,4	-28,1
	Buena y grasa (R-4)	303,1	329,5	258,2	356,0		268,0	227,8	313,4	308,6	-16,4
	Menos buena y poco cubierta (O-2)	273,1	300,3	209,3	321,0	225,1	238,3	212,8	270,1	253,2	-17,3
	Menos buena y cubierta (O-3)	279,1	307,0	214,4	308,0	249,7	250,9	209,9	286,1	276,9	-22,6
	Menos buena y grasa (O-4)	285,2	307,5	240,5	291,0	247,4	256,9	213,2	285,4	282,9	-15,0
	Mediocre y poco cubierta (P-2)	212,8	266,8	173,0	246,0	191,1	214,9	189,4	226,0	219,9	-21,3
	Mediocre y cubierta (P-3)	225,2	295,7	207,1	271,0	213,0	231,3	191,7	250,8	259,1	-20,1
	Categoría D		269,3	302,4	217,6	315,5	214,3	242,6	202,9	275,7	274,0
Categoría E: Hembras de más de 12 meses	Muy buena y poco cubierta (U-2)	374,1	400,3	387,5	387,5	456,7	291,3	383,7	431,8	435,9	-11,1
	Muy buena y cubierta (U-3)	366,4	409,8	378,7	387,5	451,6	305,8	381,7	439,9	422,4	-10,3
	Buena y poco cubierta (R-2)	365,4	389,1	376,7	387,5	401,5	286,7	372,7	416,2	371,4	1,4
	Buena y cubierta (R-3)	363,7	395,4	366,0	387,5	402,6	297,7	365,3	426,0	382,6	-4,3
	Buena y grasa (R-4)	354,5	394,7	360,8	387,5	397,7	297,1	371,6	425,5	404,7	-10,8
	Menos buena y poco cubierta (O-2)	278,0	365,8	320,6	387,5	270,0	273,2	351,7	364,9	301,8	6,2
	Menos buena y cubierta (O-3)	282,7	380,4	341,5	387,5	253,2	277,6	349,6	392,6	330,5	3,3
	Menos buena y grasa (O-4)	286,7	379,9	370,0	387,5	280,0	278,6	363,6	407,8	379,0	-2,4
	Categoría E		338,0	390,7	369,8	387,5	443,3	283,3	365,6	417,8	384,6
Categoría Z: Canales de machos y hembras de más de 8 y menos de 12 meses	Muy buena y poco cubierta (U-2)			407,6		479,8		383,5		427,3	-4,6
	Muy buena y cubierta (U-3)			399,8		440,3	326,2	382,2	422,7	399,4	0,1
	Buena y poco cubierta (R-2)	259,0		389,4		436,5	309,1	362,1		376,7	3,4
	Buena y cubierta (R-3)			382,1		411,0	301,3	375,0		381,3	0,2
	Menos buena y poco cubierta (O-2)	206,1		352,0		522,0	292,1	343,1	393,5	348,9	0,9
	Menos buena y cubierta (O-3)			332,7			303,0	367,7	406,0	339,9	-2,1
	Categoría Z		231,2	369,9		468,9	299,0	356,8	398,2	369,2	0,2

**2.- PRECIO MEDIO NACIONAL DE ANIMALES VIVOS DE LA ESPECIE BOVINA EN MERCADOS REPRESENTATIVOS
(R(UE) N° 807/2013.)**

CATEGORIA	Alemania (DE)	Irlanda (IE)	España (ES)	Francia (FR)	Italia (IT)	Polonia (PL)	Reino Unido (UK)	UE-28	% España / UE
Bovinos de mas de 6 y menos de 12 meses (Euros/100 kg vivo) (Media ponderada Frison y Cruzado)	172,00	241,00	240,43	261,00	283,00	202,49	287,47	242,82	-0,98
Terneros de 8 días a 4 semanas (Euros/cabeza):									
. FRISON/PAIS	74,66	103,61	77,50	84,00	108,48	122,73	45,33	82,42	-5,97
. CRUZADO	164,20	256,65	256,25	211,00	214,70	188,79	254,40	217,43	17,86

PRECIOS DE MERCADO. PAÍSES MIEMBROS UE

Semana 10 (7 al 13 de marzo). Año 2016

B) OVINO**PRECIO MEDIO NACIONAL DE CANALES DE OVINO EN MERCADOS REPRESENTATIVOS (R(CE) No 315/2002)
(EUROS\100 kg CANAL)**

CATEGORIA	Bulgaria (BG)	Alemania (DE)	España (ES)	Francia (FR)	Irlanda (IE)	Italia (IT)	Holanda (NL)	Polonia (PL)	Portugal (PT)	Reino Unido (UK)	UE-28	% España / UE
Canales de Corderos Pesados (>13 kg)		568,57	499,99	601,00	502,07		529,81	376,75		549,70	526,81	-5,09
Canales de Corderos Ligeros (<13 kg)	543,12		700,57			579,78			464,00		573,13	22,23

C) PORCINO**PRECIO MEDIO NACIONAL DE LA ESPECIE PORCINA, SEGÚN MODELO COMUNITARIO DE CLASIFICACIÓN (R(CE) No 1249/2008 y R(UE) No 148/2014)
(EUROS\100 kg CANAL)**

CATEGORIA	Bulgaria (BG)	Alemania (DE)	España (ES)	Francia (FR)	Irlanda (IE)	Italia (IT)	Holanda (NL)	Polonia (PL)	Portugal (PT)	Reino Unido (UK)	UE-28	% España / UE
Porcino. Clase S (>60% magro)		134,00	120,01	130,00	133,48		110,20	131,28	123,00	148,60	126,29	-4,97
Porcino. Clase E (60-55% magro)	137,63	129,78	116,22	122,00	132,61		109,06	129,21	122,00	144,59	125,37	-7,30
Porcino. Clase R (50-45% magro)			119,69			150,41				138,22	149,86	-20,13
Lechones (Euros/unidad)		45,80	30,62	30,60		76,84	31,50	32,08	32,00	47,23	39,68	-22,83

D) POLLOS Y HUEVOS**PRECIO MEDIO NACIONAL DE CANALES DE POLLOS (65% RENDIMIENTO), Y DE HUEVOS, MEDIA DE LAS CLASES L Y M
SEGÚN MODELO COMUNITARIO DE CLASIFICACIÓN (R(CE) Nº 546/2003)**

CATEGORIA	Bulgaria (BG)	Alemania (DE)	España (ES)	Francia (FR)	Irlanda (IE)	Italia (IT)	Holanda (NL)	Polonia (PL)	Portugal (PT)	Reino Unido (UK)	UE-28	% España / UE
Pollos. 65% de rendimiento (Euros/100kg canal)	144,67	265,00	159,08	225,00	180,00	165,00	186,00	127,14	130,00	156,04	178,60	-10,93
Huevos. Media Clases L y M (Euros/100 kg)	111,51	131,57	89,48	110,70	132,28	161,71	105,00	133,89	100,53	125,52	122,82	-27,15



GOBIERNO
DE ESPAÑA

MINISTERIO
DE AGRICULTURA, ALIMENTACIÓN
Y MEDIO AMBIENTE