



24 de febrero 2016

---

**Índice:**

---

1. Precios Medios Nacionales, comentarios y gráficos
2. Precios en Mercados Representativos UE (nacionales)
  - 2.1 Cereales
  - 2.2 Vinos de mesa
  - 2.3 Aceites y Semillas
  - 2.4 Frutas y Hortalizas
  - 2.5 Vacuno
  - 2.6 Ovino
  - 2.7 Porcino
3. Precios en Mercados Representativos UE (semana anterior)



GOBIERNO  
DE ESPAÑA

MINISTERIO  
DE AGRICULTURA, ALIMENTACIÓN  
Y MEDIO AMBIENTE

## **SECRETARÍA GENERAL TÉCNICA**

Subdirección General de Estadística

[sgestadi@magrama.es](mailto:sgestadi@magrama.es)

<http://www.magrama.gob.es/es/estadistica/temas/default.aspx>

Publicación elaborada por la  
Secretaría General Técnica  
Subdirección General de Estadística



**MINISTERIO DE AGRICULTURA, ALIMENTACIÓN Y MEDIO AMBIENTE**

### **Edita**

© Ministerio de Agricultura, Alimentación y Medio Ambiente  
Secretaría General Técnica  
Centro de Publicaciones  
Catálogo de Publicaciones de la Administración General del Estado:  
<http://publicacionesoficiales.boe.es/>

N.I.P.O.: 280-15-017-3

Se permite la utilización, copia o reproducción de los datos de este Boletín siempre que se cite expresamente su procedencia

## PRECIOS MEDIOS NACIONALES AGRÍCOLAS

PRODUCTOS AGRÍCOLAS (especificaciones)		Semana 06 08-14/02	Semana 07 15-21/02	Variación semanal euros	Variación semanal %
<b>CEREALES, alfalfa y pisa de girasol</b>					
(1)	Trigo blando panificable (€/t)	175,01	173,20	-1,81	-1,03
(1)	Cebada pienso (€/t)	171,33	169,38	-1,95	-1,14
(1)	Maíz grano (€/t)	169,58	169,36	-0,22	-0,13
(4)	Arroz cáscara (€/t)	292,26	293,38	1,12	0,38
(1)	Alfalfa (€/t)	162,77	163,53	0,76	0,47
(1)	Pisa de girasol (€/t)	385,79	384,13	-1,66	-0,43
<b>VINOS (sin Indicación Geográfica)</b>					
(2)	Vino blanco (€/hgdo)	2,16	2,16	0,00	0,00
(2)	Vino tinto, 12 puntos de color (€/hgdo)	2,82	2,86	0,04	1,42
<b>ACEITES VEGETALES</b>					
(3)	Aceite de oliva virgen, de 0,8° a 2° (€/100 kg)	320,77	303,20	-17,57	-5,48
(3)	Aceite de oliva lampante, más de 2° (€/100 kg)	311,57	298,57	-13,00	-4,17
(3)	Aceite de orujo crudo (€/100 kg)	98,50	98,31	-0,19	-0,19
(3)	Aceite girasol refinado (€/100 kg)	85,15	85,40	0,25	0,29
<b>FRUTAS</b>					
(4)	Clementina (€/100 k.)	29,65	28,94	-0,70	-2,38
(4)	Limón (€/100 kg)	60,79	62,39	1,60	2,63
(4)	Naranja (€/100 kg)	25,79	24,12	-1,67	-6,48
(4)	Manzana Golden (€/100 kg)	36,97	36,80	-0,17	-0,47
(4)	Pera Blanquilla (€/100 kg)	58,42	58,42	0,00	0,00
(4)	Plátano (€/100kg)	31,14	30,45	-0,69	-2,22
<b>HORTALIZAS</b>					
(4)	Acelga (€/100kg)	39,82	39,51	-0,32	-0,80
(4)	Alcachofa (€/100kg)	78,25	82,45	4,20	5,36
(4)	Cebolla (€/100kg)	32,93	35,85	2,92	8,87
(4)	Coliflor (€/100 kg)	27,17	41,35	14,17	52,16
(4)	Fresón (€/100 kg)	146,90	140,00	-6,90	-4,70
(4)	Judía verde tipo plana (€/100 kg)	183,02	164,47	-18,55	-10,13
(4)	Lechuga Romana (€/100 kg)	13,46	15,21	1,76	13,04
(4)	Pimiento verde tipo italiano (€/100 kg)	62,45	62,67	0,22	0,35
(4)	Tomate liso (€/100 kg)	47,73	41,43	-6,30	-13,19
(4)	Patata (€/100 kg)	21,39	21,36	-0,03	-0,15

Posición comercial:

(1) Entrada industria; (2) Salida bodega; (3) Salida almazara; (4) Granel: sobre árbol, finca, almacén, agricultor, alhóndiga, lonja

- **CEREALES (▼)**: Continúa el descenso paulatino de los precios medios de los cereales grano, excepto del arroz cáscara que sube un (0,38%). Trigo blando panificable (-1,03%), cebada pienso (-1,14%) y maíz grano (-0,13%).
- **VINOS SIN DOP/IGP (▼)**: Estabilidad en los precios medios de los vinos, aunque con un ligero repunte del precio medio del vino tinto (1,42%).
- **ACEITES VEGETALES (▼)**: Descenso generalizado de los precios medios de los aceites de oliva. Aceite de oliva virgen (-5,48%), aceite de oliva lampante (-4,17%) y aceite de orujo crudo (-0,19%). El aceite de girasol refinado sube un (0,29%).
- **CITRICOS (▼)**: Ligero repunte del precio del limón (2,63%) que contrasta con los descensos en clementina (-2,38%), por la disminución en la comercialización de variedades más cotizadas, y naranja tipo Navel (-6,48%), arrastrada por las caídas de las variedades tardías, que ya marcan la pauta.
- **FRUTAS DE PEPITA (⇒)**: Estabilidad en las cotizaciones de la fruta de pepita: una vez más repite la pera Blanquilla (0,00%) y se constata un descenso casi inapreciable del precio medio de la manzana Golden (-0,47%).
- **HORTALIZAS**: Se mantiene la tendencia alcista en los precios de productos como la coliflor (52,16%), la alcachofa (5,36%) o el pimiento italiano (0,35%), frente a los descensos esta semana en tomate liso (-13,19%) o judía verde plana (-10,13%). Casi sin variación en la cotización de la patata (-0,15%).

# PRECIOS MEDIOS NACIONALES AGRÍCOLAS

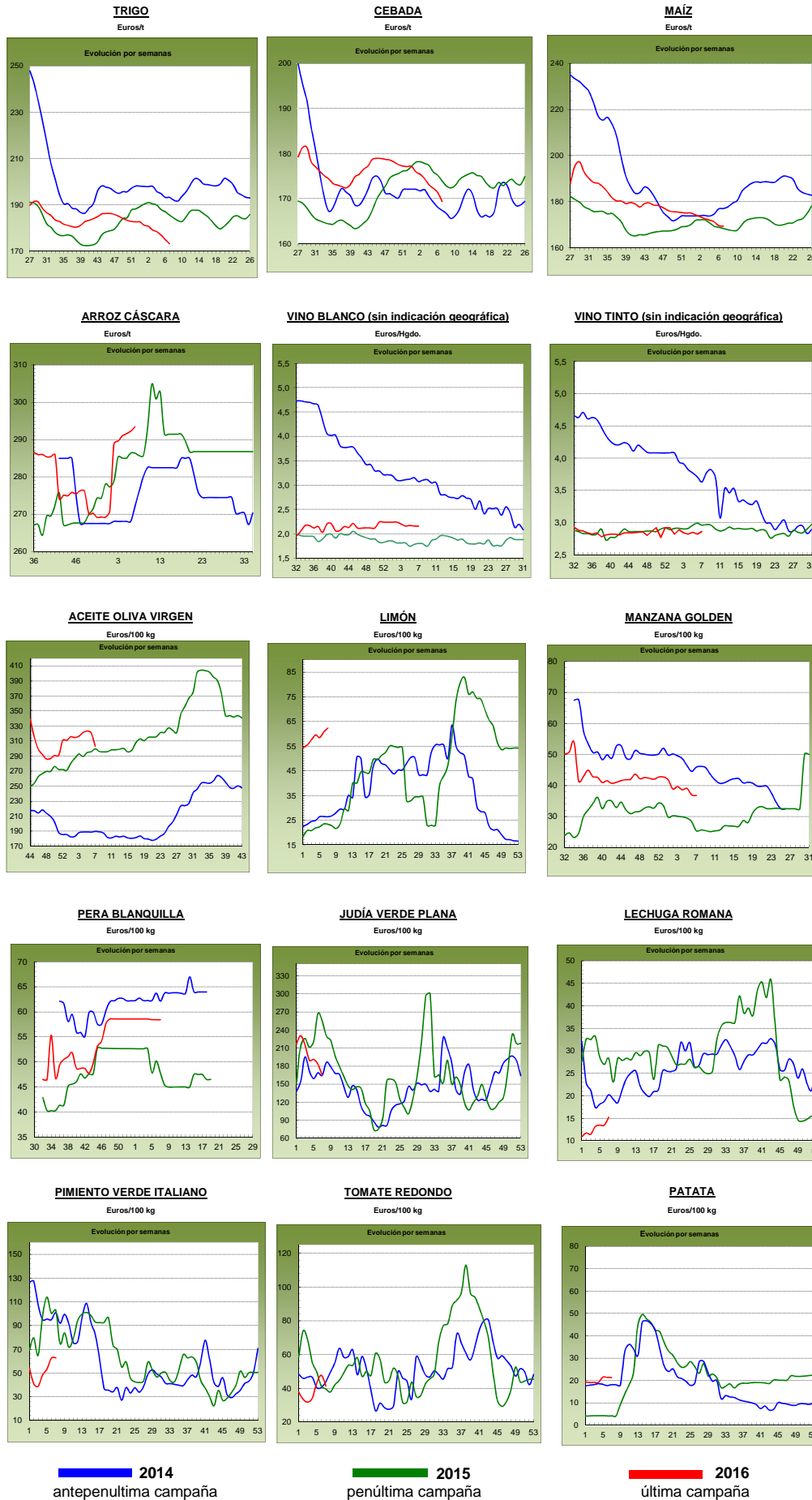

## PRECIOS MEDIOS NACIONALES GANADEROS

PRODUCTOS GANADEROS (especificaciones)		Semana 06 8-14/02	Semana 07 15-21/02	Variación semanal euros	Variación semanal %
<b>VACUNO</b>					
(5)	Ternera, 180-300 kilos (€100 kg canal)	383,34	383,11	-0,23	-0,06
(5)	Machos de 12 a 24 meses (Clase R) (€100 kg canal)	376,42	380,51	4,09	1,09
(5)	Animales de 8 a 12 meses (Clase R) (€100 kg canal)	391,77	387,06	-4,71	-1,20
(5)	Bovino vivo, conjunto categorías (€100 kg vivo)	196,46	196,73	0,27	0,14
<b>CORDERO</b>					
(5)	Corderos 9-19 kilos (€100 kg canal)	630,30	630,32	0,02	0,00
(5)	Corderos 12-16 kilos (€100 kg canal)	556,03	556,03	0,00	0,00
<b>PORCINO</b>					
(5)	Porcino >60% magro (Clase S) (€100 kg canal)	123,11	123,54	0,43	0,35
(5)	Porcino 60-55% magro (Clase E) (€100 kg canal)	119,05	119,97	0,92	0,77
(5)	Porcino 55-50% magro (Clase U) (€100 kg canal)	123,62	124,58	0,96	0,78
(5)	Porcino 50-45% magro (Clase R) (€100 kg canal)	122,66	122,52	-0,14	-0,11
(5)	Lechon 20 kg (€unidad)	35,55	35,55	0,00	0,00
<b>POLLO</b>					
(6)	Pollo, media de canales del 83% y 65% rdto. (€100 kg canal)	155,09	156,83	1,74	1,12
(6)	Pollo P10 (83% rdto.) (€100 kg canal)	155,59	155,59	0,00	0,00
(6)	Pollo P90 (65% rdto.) (€100 kg canal)	155,04	156,97	1,93	1,24
<b>HUEVOS</b>					
(7)	Huevos, media Clase L y M (€100 kg)	83,31	87,87	4,56	5,47
(7)	Huevos - Clase L (€docena)	0,67	0,71	0,04	5,97
(7)	Huevos - Clase M (€docena)	0,59	0,62	0,03	5,08
<b>CONEJO</b>					
(8)	Conejo 1,8-2,2 kilo, vivo (€100 kg)	133,43	134,07	0,64	0,48
<b>LECHE Y PRODUCTOS LÁCTEOS</b>					
(10)	Suero de leche en polvo (€100 kg)	48,56	49,93	1,37	2,82
(9)	Leche de vaca (€100 litros). Fuente: FEGA	Precio diciembre 2015: 31,00 €100 litros			
<b>MIEL</b>					
(11)	Miel multifloral a granel (€100 kg)	Precio diciembre 2015: 346,82 €100 kg			

Posición comercial:

- (5) Entrada matadero; (6) Salida muelle matadero; (7) Salida muelle centro de embalaje; (8) Salida granja; (9) Precio pagado al ganadero  
 (10) Precio franco fábrica sin impuestos ni costes; (11) Venta a la industria o mayorista

### COMENTARIOS DE MERCADO

- **VACUNO:** Comportamiento dispar en los precios de las **canales de vacuno**, sujeto a la demanda recibida. Se constatan subidas de precios en las canales de los machos 12-24 meses (1,09%), estabilidad en las cotizaciones de las canales de ternera (-0,06%) y, bajadas en las canales de los animales 8-12 meses (-1,20%). Los precios de los **animales con destino vida** (=) se mantienen estables (0,14%).
- **CORDERO** (=): Se mantienen planas las cotizaciones de las canales de cordero (0,00% de variación semanal), manteniendo los mismos niveles de cotizaciones desde finales de noviembre de 2015. Este mes de febrero está trayendo consumos mínimos internos y una oferta también muy limitada. El sector se sustenta gracias a las ventas de animales vivos de elevados pesos en el exterior.
- **PORCINO** (=): Precios estables en las **canales de porcino de capa blanca** (0,45% de media en sus diferentes clasificaciones). El mercado está muy parado, tanto en oferta como en demanda, por lo que los operadores se han decidido por repetición de cotizaciones. Sin variación en las cotizaciones de los **lechones base 20 kg** (=), destacando la gran incertidumbre que hay sobre la comercialización del porcino de cebo. Los ganaderos están a la expectativa y se han posicionado de una forma más defensiva ante las subidas de precios de las semanas previas (24,43% en lo que se lleva de año 2016).
- **POLLOS** (▲): Tras un inicio de año con tendencia descendente en cuanto a los precios de la canal de pollo se refiere, en esta semana se anota una subida del (1,12%), debido a un ligero aumento en la demanda de este tipo de carne.
- **HUEVOS** (▲): Subida superior al (5,00%) en el precio de los huevos (5,97% en la Clase L y 5,08% en la M), gracias a una demanda exterior muy activa y a un crecimiento de los pedidos por parte de la industria.
- **CONEJO** (=): A pesar de la leve subida de las cotizaciones del conejo vivo de granja del (0,48%), se mantienen los bajos precios en este sector.
- **PRODUCTOS LÁCTEOS:** Subida del (2,82%) en las cotizaciones semanales del **suero de leche en polvo** (▲).

# PRECIOS MEDIOS NACIONALES GANADEROS

## VACUNO VIVO

Euro/100 kg vivo

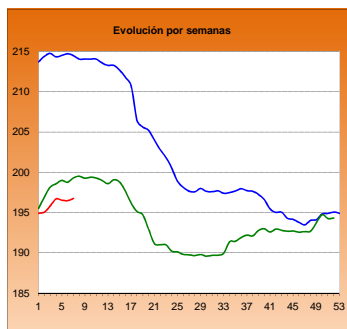

## MACHOS 12-24 MESES (Clase R)

Euro/100 kg canal

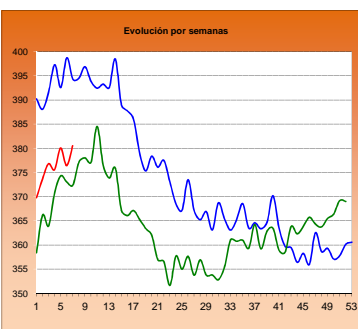

## TERNERAS (Conjunto de Clases)

Euro/100 kg canal

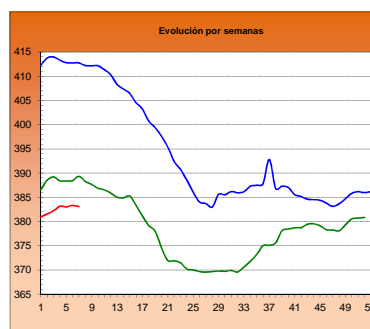

## ANIMALES DE 8-12 MESES (Clase R)

Euro/100 kg canal

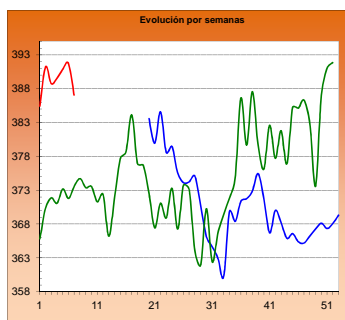

## CORDERO 12-16 kilos

Euro/100 kg canal

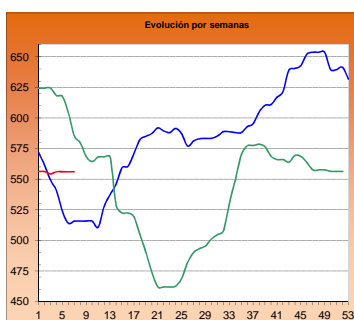

## CORDERO 9-19 kilos

Euro/100 kg canal

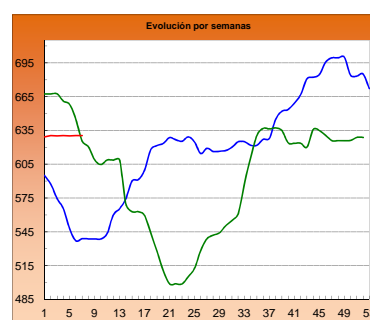

## PORCINO >60% magro (Clase S)

Euro/100 kg canal

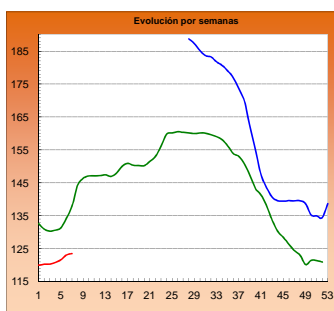

## PORCINO 60-55% magro (Clase E)

Euro/100 kg canal

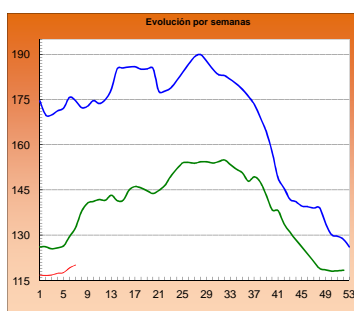

## LECHONES Base 20 kg

Euro/unidad

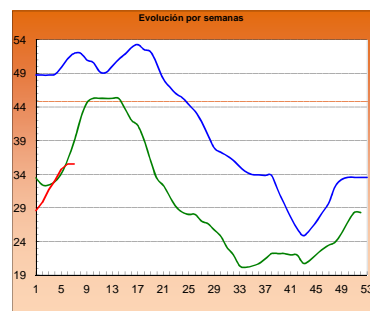

## POLLO Canales del 83% y 65% rdto.

Euro/100 kg canal

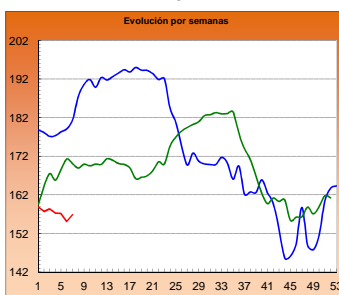

## POLLO P90

Euro/100 kg canal

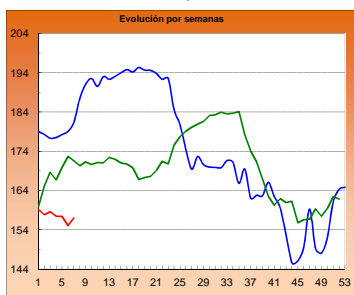

## POLLO P10

Euro/100 kg canal

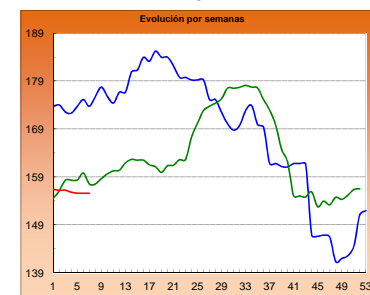

## HUEVOS Clase L

Euro/ 100 kg canal

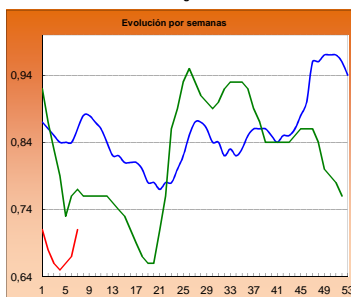

## HUEVOS Clase M

Euro/ Docena

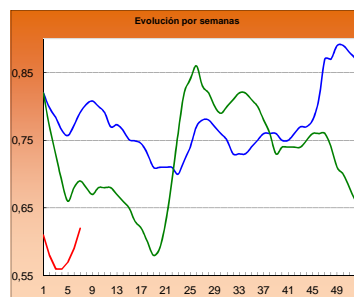

## CONEJO VIVO

Euro/100 kg vivo

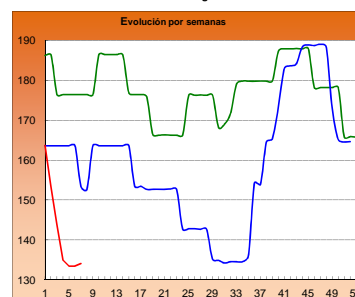

■ 2014

■ 2015

■ 2016

**I-2 PRECIOS EN MERCADOS REPRESENTATIVOS - CEREAL**

Precios en Euro/Tonelada

**REGLAMENTO (UE) N° 1272/2009 DE LA COMISION. Artículo 56, apartado 3.**

**Precios de comercio al por mayor. Mercancía nacional y/o importada, sobre vehículo**

<b>PRODUCTO</b>	<b>MERCADO REPRESENTATIVO</b>	Semana 08-14/02 2016	Semana 15-21/02 2016	<b>Variación €</b>
<b>Trigo Blando Panificable</b>	Álava	178,00	174,00	-4,00
	Albacete	177,00	175,00	-2,00
	Ávila	177,00	173,00	-4,00
	Badajoz	177,00	177,00	0,00
	Barcelona	176,00	176,00	0,00
	Burgos	167,10	163,97	-3,13
	Cádiz	190,00	190,00	0,00
	Ciudad Real	178,00	177,00	-1,00
	Córdoba	182,00	182,00	0,00
	La Coruña	172,00	172,00	0,00
	Cuenca	177,00	175,00	-2,00
	Gerona	176,00	176,00	0,00
	Guadalajara	180,00	177,00	-3,00
	Huesca	169,00	169,00	0,00
	León	180,20	179,80	-0,40
	Lérida	168,00	166,00	-2,00
	La Rioja	168,00	168,00	0,00
	Madrid	180,00	177,00	-3,00
	Navarra	180,00	178,00	-2,00
	Orense	180,00	180,00	0,00
	Palencia	172,60	170,60	-2,00
	Salamanca	178,60	175,80	-2,80
	Segovia	177,80	175,40	-2,40
	Sevilla	190,00	190,00	0,00
	Soria	177,60	175,20	-2,40
	Tarragona	165,00	165,00	0,00
	Teruel	175,00	175,00	0,00
Toledo	179,00	179,00	0,00	
Valladolid	173,60	170,80	-2,80	
Zamora	175,70	175,40	-0,30	
Zaragoza	175,00	175,00	0,00	
<b>Trigo Duro</b>	Cádiz	248,00	245,00	-3,00
	Córdoba	255,00	255,00	0,00
	Huelva	245,00	243,00	-2,00
	Sevilla	245,00	243,00	-2,00
	Zaragoza	250,00	240,00	-10,00

**I-2 PRECIOS EN MERCADOS REPRESENTATIVOS - CEREAL**

Precios en Euro/Tonelada

**REGLAMENTO (UE) N° 1272/2009 DE LA COMISION. Artículo 56, apartado 3.**

**Precios de comercio al por mayor. Mercancia nacional y/o importada, sobre vehículo**

<b>PRODUCTO</b>	<b>MERCADO REPRESENTATIVO</b>	Semana 08-14/02 2016	Semana 15-21/02 2016	<b>Variación €</b>
<b>Cebada Pienso</b>	Albacete	168,00	164,80	-3,20
	Ávila	177,00	174,00	-3,00
	Barcelona	170,00	170,00	0,00
	Burgos	165,90	161,75	-4,15
	Cádiz	184,00	180,00	-4,00
	Ciudad Real	173,00	171,20	-1,80
	Córdoba	174,00	174,00	0,00
	La Coruña	169,00	169,00	0,00
	Cuenca	168,00	167,00	-1,00
	Gerona	170,00	170,00	0,00
	Granada	178,00	178,00	0,00
	Guadalajara	174,00	167,60	-6,40
	Huelva	181,00	180,00	-1,00
	Huesca	163,00	163,00	0,00
	León	178,00	178,00	0,00
	Lérida	165,00	163,00	-2,00
	Murcia	176,00	172,00	-4,00
	Navarra	173,00	170,00	-3,00
	Orense	176,00	176,00	0,00
	Asturias	181,00	181,00	0,00
	Palencia	170,60	167,00	-3,60
	Salamanca	179,80	178,00	-1,80
	Segovia	169,00	167,00	-2,00
Soria	168,80	167,20	-1,60	
Teruel	170,00	170,00	0,00	
Toledo	176,00	173,60	-2,40	
Valladolid	171,30	168,60	-2,70	
Zamora	175,40	175,00	-0,40	
Zaragoza	170,00	170,00	0,00	
<b>Cebada Malta</b>	Albacete	187,00	187,00	0,00
	Burgos	183,60	176,20	-7,40
	Cuenca	187,00	187,00	0,00
	Huesca	185,00	185,00	0,00
	La Rioja	178,00	176,00	-2,00
	Navarra	182,00	182,00	0,00
	Segovia	168,00	166,00	-2,00
	Soria	173,00	173,00	0,00
	Valencia	175,00	175,00	0,00
Valladolid	172,00	177,00	5,00	



**I-2 PRECIOS EN MERCADOS REPRESENTATIVOS - CEREAL**

Precios en Euro/Tonelada

**REGLAMENTO (UE) N° 1272/2009 DE LA COMISION. Artículo 56, apartado 3.**

**Maíz grano, precios de comercio al por mayor. Mercancía nacional y/o importada, sobre vehículo**

**Arroz cáscara, arroz blanco precios salida almacén agricultor**

<b>PRODUCTO</b>	<b>MERCADO REPRESENTATIVO</b>	Semana 08-14/02 2016	Semana 15-21/02 2016	<b>Variación €</b>
<b>Maiz Grano</b>	Albacete	170,00	168,40	-1,60
	Badajoz	175,00	175,00	0,00
	Barcelona	169,00	169,00	0,00
	Cáceres	175,00	175,00	0,00
	Ciudad Real	176,00	176,00	0,00
	Córdoba	175,00	175,00	0,00
	La Coruña	168,00	168,00	0,00
	Gerona	169,00	169,00	0,00
	Guadalajara	178,00	175,00	-3,00
	Huelva	179,00	179,00	0,00
	Huesca	162,00	162,00	0,00
	León	166,80	166,80	0,00
	Lérida	163,00	162,00	-1,00
	Madrid	178,00	175,00	-3,00
	Murcia	165,00	165,00	0,00
	Navarra	168,00	168,00	0,00
	Pontevedra	168,00	168,00	0,00
	Salamanca	168,60	171,60	3,00
	Sevilla	182,00	182,00	0,00
	Tarragona	163,00	163,00	0,00
Toledo	173,00	173,00	0,00	
Valencia	170,00	170,00	0,00	
Valladolid	170,55	169,50	-1,05	
Zamora	166,80	166,40	-0,40	
Zaragoza	168,00	167,00	-1,00	
<b>Arroz Cáscara (Indica)</b>	Badajoz	290,00	290,00	0,00
	Sevilla	275,58	275,58	0,00
<b>Arroz Cáscara (Japónica)</b>	Badajoz	317,25	317,25	0,00
	Sevilla	296,14	296,00	-0,14
	Valencia	345,00	352,50	7,50
<b>Arroz Blanco Extra</b>	Badajoz	582,48	582,00	-0,48
	Sevilla	535,00	535,00	0,00
	Tarragona	590,00	590,00	0,00
	Valencia	600,00	597,50	-2,50

**I-3 PRECIOS EN MERCADOS REPRESENTATIVOS  
VINOS BLANCO Y TINTO SIN INDICACION GEOGRAFICA  
Reglamentos UE Nº 479/2008 y 144/2013**

**En €/hgdo, salida bodega, a granel, pago al contado sin I.V.A.  
Precio de vino tinto referido al producto de 12 puntos de color**

<b>PRODUCTO</b>	<b>MERCADO REPRESENTATIVO</b>	<b>Semana 8-14/02 6 2016</b>	<b>Semana 15-21/02 7 2016</b>	<b>Variación €</b>
<b>VINO BLANCO</b>	<b>Albacete</b>	<b>2,83</b>	<b>2,90</b>	<b>0,08</b>
	<b>Badajoz</b>	<b>2,16</b>	<b>2,16</b>	<b>0,00</b>
	<b>Ciudad Real</b>	<b>2,29</b>	<b>2,29</b>	<b>0,00</b>
	<b>Cuenca</b>	<b>2,14</b>	<b>2,14</b>	<b>0,00</b>
	<b>Toledo</b>	<b>1,79</b>	<b>1,79</b>	<b>0,00</b>
<b>VINO TINTO</b>	<b>Albacete</b>	<b>2,89</b>	<b>2,99</b>	<b>0,10</b>
	<b>Ciudad Real</b>	<b>2,87</b>	<b>2,87</b>	<b>0,00</b>
	<b>Cuenca</b>	<b>3,02</b>	<b>3,02</b>	<b>0,00</b>
	<b>Badajoz</b>	<b>2,55</b>	<b>2,62</b>	<b>0,07</b>
	<b>Murcia</b>	<b>3,31</b>	<b>3,31</b>	<b>0,00</b>
	<b>Toledo</b>	<b>2,65</b>	<b>2,65</b>	<b>0,00</b>
	<b>Valencia</b>	<b>2,80</b>	<b>2,81</b>	<b>0,01</b>

**I-4 PRECIOS EN MERCADOS REPRESENTATIVOS DE ACEITES**

Aceites. Precios sobre almazara, en €/100 kg, sin I.V.A.Rgtos C.E. 865/04 y 826/08

Semilla de girasol. Precios en centros de demanda, en €/100 kg, sin I.V.A. Rgto C.E.E. 3405/93

PRODUCTO Y ESPECIFICACIONES	MERCADO REPRESENTATIVO	Semana 6 8-14/02 2016	Semana 7 15-21/02 2016	Variación €
ACEITE DE OLIVA VIRGEN EXTRA Menos de 0,8°	Badajoz	330,00	325,00	-5,00
	Ciudad Real	330,00	324,00	-6,00
	Córdoba	329,00	325,00	-4,00
	Granada	337,25	328,75	-8,50
	Jaén	333,08	324,98	-8,09
	Málaga	335,75	327,75	-8,00
	Sevilla	333,50	330,00	-3,50
	Tarragona	332,50	330,00	-2,50
	Toledo	331,00	328,00	-3,00
ACEITE DE OLIVA VIRGEN De 0,8° a 2°	Badajoz	317,50	305,00	-12,50
	Córdoba	318,00	301,50	-16,50
	Granada	323,00	308,50	-14,50
	Jaén	322,94	302,99	-19,96
	Sevilla	320,00	319,00	-1,00
	Cadiz	336,00	305,00	-31,00
	Tarragona	317,50	315,00	-2,50
	Toledo	318,00	307,00	-11,00
	ACEITE DE OLIVA LAMPANTE Más de 2°	Córdoba	309,00	298,50
Granada		315,00	302,50	-12,50
Jaén		313,60	299,00	-14,60
Málaga		313,40	306,40	-7,00
Sevilla		310,03	310,03	0,00
Tarragona		280,00	267,50	-12,50
Badajoz		307,50	287,50	-20,00
ACEITE DE OLIVA REFINADO		Córdoba	315,38	306,50
	Jaén	321,50	309,96	-11,55
	Tarragona	310,00	300,00	-10,00
ACEITE DE ORUJO CRUDO	Córdoba	97,00	96,63	-0,38
	Jaén	97,32	97,08	-0,24
	Tarragona	100,00	100,00	0,00
ACEITE DE ORUJO REFINADO	Córdoba	136,88	136,60	-0,28
	Jaén	137,50	137,39	-0,11
	Tarragona	145,00	145,00	0,00
ACEITE DE GIRASOL REFINADO	Córdoba	85,30	85,30	0,00
	Sevilla	88,38	88,38	0,00
	Tarragona	85,00	85,50	0,50
PIPA DE GIRASOL	Andalucía	395,91	395,91	0,00
	Centro-Norte	375,68	372,34	-3,34

## I-5 PRECIOS EN MERCADOS REPRESENTATIVOS - FRUTAS Y HORTALIZAS

## PRECIOS DE PRODUCTOS NACIONALES

Mercados representativos de producción

Rgtos. CE 1234/2007 y 543/2011

En €/100 kg, a salida agrupación de productores, envasado, sin I.V.A, incluyendo el precio del envase.

## CÍTRICOS

PRODUCTO	MERCADO	VARIEDAD O TIPO	CAT.	CALIBRE mm.	DIA/MES						
					15/2	16/2	17/2	18/2	19/2	20/2	21/2
CLEMENTINA	Castellón	Hernandina	I	1-X-3	-	74,35	75,00	71,95	69,49	75,00	64,00
	Valencia	Hernandina	I	1-X-3	-	-	-	-	-	72,83	-
LIMÓN	Alicante Murcia Málaga	Fino	I	3-4	104,34	104,60	106,67	106,94	104,57	-	-
		Fino	I	3-4	116,00	115,00	115,00	116,00	116,00	-	-
		Fino	I	3-4	118,00	120,00	119,00	118,00	120,00	-	-
MANDARINA	Castellón	Nadorcott	I	1-2	-	129,94	114,76	104,33	122,87	119,64	-
	Castellón	Orri	I	1-2	-	163,66	162,71	156,72	164,51	158,24	-
	Castellón	Ortanique	I	1-2	-	53,50	72,08	80,00	60,77	57,87	-
	Castellón	Safor	I	1-2	71,19	-	-	-	-	-	-
	Valencia	Nadorcott	I	1-2	-	-	-	-	-	162,71	-
	Valencia	Ortanique	I	1-2	-	55,00	-	-	-	60,47	-
NARANJA	Alicante	Navel Lane Late	I	6-9	43,09	46,35	59,15	44,00	50,36	-	-

## FRUTAS DE PEPITA

PRODUCTO	MERCADO	VARIEDAD O TIPO	CAT.	CALIBRE mm.	DIA/MES						
					15/2	16/2	17/2	18/2	19/2	20/2	21/2
MANZANA	Lleida	Golden Delicious	I	70-80	49,49	52,58	50,98	52,33	50,32	-	-
	Lleida	Fuji	I	70-80	-	54,00	-	-	58,00	-	-
	Lleida	Granny Smith	I	70-80	54,00	54,00	54,00	54,00	54,00	-	-
	Lleida	Red Chief	I	70-80	51,72	52,88	51,83	52,98	51,43	-	-
	Lleida	Royal Gala	I	70-80	69,00	69,00	69,00	69,00	69,00	-	-
	Girona	Golden Delicious	I	70-80	73,77	73,77	73,77	73,77	73,77	-	-
	Girona	Fuji	I	70-80	91,81	91,81	91,81	91,81	91,81	-	-
	Girona	Granny Smith	I	70-80	67,80	67,80	67,80	67,80	67,80	-	-
	Girona	Red Delicious	I	70-80	88,88	88,88	88,88	88,88	88,88	-	-
	Girona	Royal Gala	I	70-80	88,97	88,97	88,97	88,97	88,97	-	-
	PERA	Lleida	Blanquilla	I	55-60	76,86	74,94	74,94	74,42	74,77	-
Lleida		Conferencia	I	60-65+	80,70	79,66	80,29	80,75	79,70	-	-
Lleida		Condesa (Alexandrina)	I	65-70	65,00	65,00	65,00	65,00	65,00	-	-
Zaragoza		Blanquilla	I	55-60	68,18	-	68,18	-	-	-	-
Zaragoza		Conferencia	I	60-65+	65,00	-	70,65	-	65,19	-	-

## FRUTAS DE HUESO

PRODUCTO	MERCADO	VARIEDAD O TIPO	CAT.	CALIBRE mm.	DIA/MES						
					15/2	16/2	17/2	18/2	19/2	20/2	21/2
AGUACATE	Granada	Hass	I	-	290,00	290,00	290,00	290,00	290,00	290,00	-

## I-5 PRECIOS EN MERCADOS REPRESENTATIVOS - FRUTAS Y HORTALIZAS

## PRECIOS DE PRODUCTOS NACIONALES

Mercados representativos de producción

Rgts. CE 1234/2007 y 543/2011

En €/100 kg, a salida agrupación de productores, envasado, sin I.V.A, incluyendo el precio del envase.

## HORTALIZAS

PRODUCTO	MERCADO	VARIEDAD O TIPO	CAT.	CALIBRE mm.	DIA/MES					
					15/2	16/2	17/2	18/2	19/2	20/2
AJO	Córdoba	Morado		45-55	248,69	250,00	250,00	248,77	250,00	-
	Cuenca	Blanco		50-60	275,00	275,00	275,00	275,00	275,00	-
	Cuenca	Morado		45-55	265,00	265,00	265,00	265,00	265,00	-
	Córdoba	Spring Blanco		50-60	235,00	235,00	235,00	235,00	235,00	-
	Córdoba	Spring Violeta		50-60	235,00	235,00	235,00	235,00	235,00	-
	BERENJENA	Almería	Alargada		40y+	52,19	46,00	46,08	44,00	45,45
BRÓCOLI	Murcia	-		-	60,00	60,00	60,00	60,00	60,00	-
CALABACÍN	Almería	-		14-21	33,75	37,00	46,14	63,50	50,75	-
CHAMPIÑÓN	La Rioja	Cerrado		30-65	146,77	145,40	145,67	144,49	146,16	-
COLIFLOR	La Rioja	-		-	17,27	17,27	17,27	17,27	17,27	-
JUDÍA VERDE	Granada	Plana		-	201,00	228,00	-	-	-	-
LECHUGA	Almería	Iceberg	I	400 g y +	57,53	57,53	57,53	57,53	57,53	-
	Murcia	Iceberg	I	400 g y +	65,00	65,00	65,00	63,00	60,00	-
	Murcia	Baby	I	-	112,00	115,00	111,00	113,00	112,00	-
	Murcia	Romana	I	-	85,00	83,00	82,00	82,00	83,00	-
PEPINO	Almería	Liso		350-500 g	64,00	86,50	67,89	78,50	69,00	-
PIMIENTO	Almería	Cuadrado Color (rojo o amarillo)	I	70 mm y +	150,00	-	-	174,00	164,00	-
	Almería	Cuadrado Verde	I	70 mm y +	81,00	93,00	98,50	104,00	112,00	-
	Almería	Verde alargado	I	40 mm y +	73,00	-	-	87,00	87,00	-
TOMATE	Almería	Redondo	I	57-100 mm	46,47	55,50	52,50	44,75	48,25	50,00
	Almería	Racimo	I	-	-	-	71,00	69,00	68,00	73,00
	Almería	Cereza	I	-	-	-	115,00	134,00	130,00	132,00
	Granada	Redondo	I	57-100 mm	57,00	63,00	64,00	61,00	64,00	66,00
	Granada	Racimo	I	-	-	-	-	-	-	106,00
	Granada	Cereza	I	-	168,00	165,00	164,00	167,00	161,00	159,00
	Murcia	Redondo	I	57-100 mm	79,53	80,00	80,18	79,70	78,00	-
ZANAHORIA	Cádiz	Nantesa		-	53,80	53,80	53,80	53,80	53,80	-

## I-6 PRECIOS EN MERCADOS REPRESENTATIVOS VACUNO Y OVINO

## A) BOVINO

1.- PRECIO MEDIO NACIONAL (Euro/100 kg Canal) DE CANALES DE BOVINO PESADO SEGÚN MODELO COMUNITARIO DE CLASIFICACIÓN (R(CE) No 1249/2008 y R(UE) No 148/2014).

CATEGORÍA	CLASE DE CONFORMACIÓN Y DE ESTADO DE ENGRASAMIENTO	Semana 08-14/02 2016	Semana 15-21/02 2016	Variación €
<b>Categoría A: Canales de machos jóvenes sin castrar de más de un año y menos de dos años</b>	Muy buena y poco cubierta (U-2)	399,97	398,44	-1,52
	Muy buena y cubierta (U-3)	399,30	392,19	-7,11
	<i>Precio medio ponderado</i>	399,60	394,95	-4,65
	Buena y poco cubierta (R-2)	381,15	382,05	0,90
	Buena y cubierta (R-3)	372,74	379,32	6,58
	<i>Precio medio ponderado</i>	376,42	380,51	4,09
	Menos buena y poco cubierta(O-2)	343,27	339,75	-3,52
Menos buena y cubierta (O-3)	342,96	344,13	1,18	
<i>Precio medio ponderado</i>	343,16	341,32	-1,84	
<b>Categoría D: Canales de hembras que hayan parido</b>	Mediocre y poco cubierta (P-2)	185,10	176,04	-9,06
	Mediocre y cubierta (P-3)	189,85	190,60	0,76
	<i>Precio medio ponderado</i>	185,46	177,16	-8,30
	Buena y cubierta (R-3)	246,30	246,56	0,26
	Buena y grasa (R-4)	243,60	247,82	4,22
	<i>Precio medio ponderado</i>	245,49	246,94	1,45
	Menos buena y poco cubierta(O-2)	216,68	215,14	-1,53
	Menos buena y cubierta (O-3)	225,11	221,74	-3,37
Menos buena y grasa (O-4)	233,77	232,54	-1,22	
<i>Precio medio ponderado</i>	222,42	220,12	-2,30	
<b>Categoría E: Canales de otras hembras (de 12 meses ó más)</b>	Muy buena y poco cubierta (U-2)	403,94	407,33	3,40
	Muy buena y cubierta (U-3)	383,67	387,10	3,44
	<i>Precio medio ponderado</i>	388,55	391,98	3,43
	Buena y poco cubierta (R-2)	386,51	383,75	-2,76
	Buena y cubierta (R-3)	377,37	377,67	0,30
	Buena y grasa (R-4)	365,58	374,50	8,92
	<i>Precio medio ponderado</i>	377,52	378,15	0,63
	Menos buena y poco cubierta(O-2)	338,40	340,30	1,90
	Menos buena y cubierta (O-3)	341,71	342,50	0,79
Menos buena y grasa (O-4)	369,59	365,20	-4,39	
<i>Precio medio ponderado</i>	342,18	343,20	1,02	
<b>Categoría Z: Canales de animales desde 8 a menos de 12 meses</b>	Muy buena y poco cubierta (U-2)	413,30	410,32	-2,97
	Muy buena y cubierta (U-3)	400,92	399,14	-1,79
	<i>Precio medio ponderado</i>	406,55	404,22	-2,33
	Buena y poco cubierta (R-2)	396,55	391,51	-5,04
	Buena y cubierta (R-3)	390,02	385,43	-4,59
	<i>Precio medio ponderado</i>	391,77	387,06	-4,71
	Menos buena y poco cubierta(O-2)	345,73	352,32	6,59
Menos buena y cubierta (O-3)	345,14	341,75	-3,40	
<i>Precio medio ponderado</i>	345,52	348,46	2,94	

**I-6 PRECIOS EN MERCADOS REPRESENTATIVOS VACUNO Y OVINO**

**2.-PRECIO MEDIO NACIONAL DEL BOVINO (Euro/100 kg)**

<b>BOVINO VIVO</b>	Semana 08-14/02 2016	Semana 15-21/02 2016	<b>Variación €</b>
Machos hasta 480 Kg. vivo	225,35	225,35	0,00
Machos de más de 480 kg. vivo	205,92	205,91	-0,01
Hembras que hayan parido	92,21	94,66	2,46
Otras hembras de hasta 380 Kg. vivo	227,00	226,72	-0,28
Otras hembras de más de 380 Kg. vivo	212,60	212,44	-0,15

**3.-PRECIO MEDIO NACIONAL DE OTROS ANIMALES DE LA ESPECIE BOVINA ( R(CE) N° 2273/2002 ).**

<b>OTROS BOVINOS</b>	Semana 08-14/02 2016	Semana 15-21/02 2016	<b>Variación €</b>
Terneros de ocho días a cuatro semanas			
tipo cruzado	255,00	258,75	3,75
tipo frisón/país	73,75	75,00	1,25
<i>Media ponderada nacional (Euro/Cabeza)</i>	164,38	166,88	2,50
Bovinos ligeros comprendidos entre seis y doce meses			
tipo cruzado	277,60	281,85	4,24
tipo frisón/país	160,82	160,82	0,00
<i>Media ponderada nacional (Euro/100 kg Vivo)</i>	236,73	239,49	2,76

**B) CORDEROS**

**1.-PRECIOS MEDIOS NACIONALES DE CANALES DE OVINO FRESCAS O REFRIGERADAS R(CE) N° 315/2002  
Euro/100 kg Canal**

<b>CORDEROS I y II</b>	Semana 08-14/02 2016	Semana 15-21/02 2016	<b>Variación €</b>
Corderos I (12 a 13 kg/canal)	612,23	612,23	0,00
Corderos II (13,1 a 16 kg/canal)	499,83	499,83	0,00
<i>Media ponderada</i>	556,03	556,03	0,00

**2.-PRECIOS MEDIOS DE CANALES DE OVINO FRESCAS O REFRIGERADAS EN LOS MERCADOS NACIONALES REPRESENTATIVOS PARA LA C.E.**

<b>MERCADO REPRESENTATIVO Cordero 9-19 kg</b>	Semana 08-14/02 2016	Semana 15-21/02 2016	<b>Variación €</b>
Escorxador Mercabarna	628,31	628,83	0,52
Mat. Valencia	634,79	634,79	0,00
Mercamadrid	622,41	622,41	0,00
Albacete	645,30	645,30	0,00
Extremadura	580,50	580,50	0,00
Medina del Campo	690,00	690,00	0,00
Talavera de la Reina	603,80	603,80	0,00
Zaragoza	621,44	621,44	0,00
<i>Media ponderada</i>	630,30	630,32	0,02

**PRECIOS EN MERCADOS REPRESENTATIVOS - PRODUCTOS GANADEROS****D-1)-CANAL PORCINO CAPA BLANCA  
CLASIFICACIÓN EUROP R(CE) N° 1249/2008**

Euro/100 kg Canal

	Clase S			Clase E			Clase U		
	Semana 08-14/02 2016	Semana 15-21/02 2016	Variación €	Semana 08-14/02 2016	Semana 15-21/02 2016	Variación €	Semana 08-14/02 2016	Semana 15-21/02 2016	Variación €
<b>PRECIO MEDIO NACIONAL</b>	123,10	123,54	0,43	119,05	119,97	0,92	123,62	124,58	0,96

	Clase R			Clase O			Clase P		
	Semana 08-14/02 2016	Semana 15-21/02 2016	Variación €	Semana 08-14/02 2016	Semana 15-21/02 2016	Variación €	Semana 08-14/02 2016	Semana 15-21/02 2016	Variación €
<b>PRECIO MEDIO NACIONAL</b>	122,66	122,52	-0,14	119,16	114,63	-4,52	112,20	107,57	-4,64

**D-2)-PORCINO CEBADO**

Euros/kg vivo

LONJAS	SELECTO			NORMAL			GRASO		
	Semana 08-14/02 2016	Semana 15-21/02 2016	Variación €	Semana 08-14/02 2016	Semana 15-21/02 2016	Variación €	Semana 08-14/02 2016	Semana 15-21/02 2016	Variación €
Albacete	1,27	1,27	0,00	1,24	1,24	0,00	1,21	1,21	0,00
Barcelona	--	--	--	1,03	1,01	-0,01	1,00	0,98	-0,01
Huesca	0,99	0,99	0,00	0,97	0,97	0,00	0,95	0,95	0,00
Lleida	0,98	0,98	0,00	0,97	0,97	0,00	0,96	0,96	0,00
Murcia	1,02	1,02	0,00	1,02	1,02	0,00	1,00	1,00	0,00
Pontevedra	0,94	0,94	0,00	0,92	0,92	0,00	1,19	1,19	0,00
Salamanca	0,98	0,98	0,00	0,96	0,96	0,00	0,92	0,92	0,00
Segovia	0,98	0,97	-0,01	0,97	0,96	-0,01	1,17	1,17	0,00
Zaragoza	1,01	1,01	0,00	0,97	0,97	0,00	0,96	0,96	0,00



**PRECIOS EN MERCADOS REPRESENTATIVOS - PRODUCTOS GANADEROS - PORCINO****E) - PORCINO PRECOZ  
LECHONES, OTRAS CALIDADES.**

Euro/100 Kg vivo

<b>Cerdas de Desvieje</b>	Semana 08-14/02 2016	Semana 15-21/02 2016	<b>Variación €</b>
Cerdas de Desvieje	49,88	49,88	0,00
<b>CERDOS CEBADOS</b>			
Categoría U	95,19	95,92	0,74
<b>LECHONES</b>			
Lleida.Base 20kg de peso.	172,50	172,50	0,00
Segovia.Base 20kg de peso.	170,00	170,00	0,00
Media nacional. Calidad Normal. Base 20 kg de peso	177,76	177,76	0,00

**F) - TRONCO IBÉRICO**

Euro/100 Kg vivo

<b>TOSTONES</b>	Semana 08-14/02 2016	Semana 15-21/02 2016	<b>Variación €</b>
De 5 a 9 kilos	266,41	263,18	-3,22
De 9 a 12 kilos	395,39	395,39	0,00
<b>LECHONES</b>			
Lechón Ibérico Cruzado Base 23 kg	302,35	302,35	0,00
<b>MARRANOS</b>			
Marranos Ibéricos de 35 a 60 kg	251,60	250,29	-1,31
<b>PRIMALES</b>			
Primals Ibéricos de 60 a 100 kg	--	--	--
<b>CERDO CEBADO</b>			
Cerdo Cebado (Intensivo)	181,63	180,96	-0,67
Cerdo Cebado de Campo (Extensivo)	189,73	189,34	-0,39
Cerdo Cebado de Bellota 100% Ibérico	294,48	294,48	0,00
<b>DESVEJE</b>			
Reproductores de desvieje	95,65	95,65	0,00
<b>REPRODUCTORES</b>			
Reproductores >6 meses	322,07	322,07	0,00
<b>CASTRONAS</b>			
Castronas	86,96	86,96	0,00

Denominaciones de acuerdo con la Norma de Calidad (RD 4/2014)

**PRECIOS DE MERCADO. PAÍSES MIEMBROS UE**

Semana 06 (8 al 14 de febrero). Año 2016

**1.- PRECIO MEDIO NACIONAL (EUROS\100 kg CANAL) DE CANALES DE BOVINO PESADO  
SEGÚN MODELO COMUNITARIO DE CLASIFICACIÓN (R(CE) No 1249/2008 y R(UE) No 148/2014)  
(Euros/100 kg)**

CATEGORIA	CLASE DE CONFORMACIÓN Y DE ESTADO DE ENGRASAMIENTO	Alemania (DE)	Irlanda (IE)	España (ES)	Francia (FR)	Italia (IT)	Polonia (PL)	Portugal (PT)	Reino Unido (UK)	UE-28	% España / UE
<b>Categoría A: Canales de machos jóvenes sin castrar de más de 12 y menos 24 meses</b>	Muy buena y poco cubierta (U-2)	404,2	369,4	<b>400,0</b>	409,0	427,5	310,8	378,0	418,8	<b>408,9</b>	<b>-2,2</b>
	Muy buena y cubierta (U-3)	400,6	370,0	<b>399,3</b>	389,0	424,9	312,5	380,9	424,5	<b>395,9</b>	<b>0,9</b>
	Buena y poco cubierta (R-2)	396,8	361,5	<b>381,2</b>	379,0	364,5	302,6	366,1	403,4	<b>374,4</b>	<b>1,8</b>
	Buena y cubierta (R-3)	393,0	362,5	<b>372,7</b>	372,0	402,6	303,8	366,7	410,3	<b>377,2</b>	<b>-1,2</b>
	Menos buena y poco cubierta (O-2)	362,6	347,2	<b>343,3</b>	324,0	311,1	289,3	333,7	356,9	<b>334,0</b>	<b>2,8</b>
	Menos buena y cubierta (O-3)	370,7	348,2	<b>343,0</b>	330,0	319,9	292,2	359,6	372,2	<b>350,9</b>	<b>-2,3</b>
	<b>Categoría A</b>		<b>389,8</b>	<b>360,9</b>	<b>377,7</b>	<b>378,2</b>	<b>416,6</b>	<b>296,5</b>	<b>363,1</b>	<b>392,5</b>	<b>377,8</b>
<b>Categoría D: Hembras paridas</b>	Buena y cubierta (R-3)	302,9	328,7	<b>246,3</b>	372,0	259,4	254,3	241,3	310,3	<b>337,0</b>	<b>-26,9</b>
	Buena y grasa (R-4)	304,0	328,0	<b>243,6</b>	352,0	221,1	250,0	235,2	306,4	<b>303,0</b>	<b>-19,6</b>
	Menos buena y poco cubierta (O-2)	273,2	301,7	<b>216,7</b>	301,0	220,7	231,0	212,7	268,6	<b>250,2</b>	<b>-13,4</b>
	Menos buena y cubierta (O-3)	279,1	304,7	<b>225,1</b>	299,0	237,4	241,2	210,9	283,9	<b>273,6</b>	<b>-17,7</b>
	Menos buena y grasa (O-4)	284,8	305,5	<b>233,8</b>	282,0	244,8	245,9	219,9	285,1	<b>280,7</b>	<b>-16,7</b>
	Mediocre y poco cubierta (P-2)	210,4	273,0	<b>185,1</b>	234,0	188,5	205,7	187,7	223,7	<b>216,9</b>	<b>-14,7</b>
	Mediocre y cubierta (P-3)	224,1	294,5	<b>189,8</b>	259,0	211,5	221,1	189,0	251,1	<b>253,4</b>	<b>-25,1</b>
	<b>Categoría D</b>		<b>268,8</b>	<b>302,0</b>	<b>222,5</b>	<b>307,0</b>	<b>209,7</b>	<b>233,6</b>	<b>203,0</b>	<b>273,6</b>	<b>270,6</b>
<b>Categoría E: Hembras de más de 12 meses</b>	Muy buena y poco cubierta (U-2)	376,2	405,7	<b>403,9</b>	465,0	455,2	291,4	381,1	436,4	<b>438,0</b>	<b>-7,8</b>
	Muy buena y cubierta (U-3)	372,6	410,5	<b>383,7</b>	449,0	448,0	296,5	380,8	442,1	<b>419,6</b>	<b>-8,6</b>
	Buena y poco cubierta (R-2)	370,2	390,2	<b>386,5</b>	384,0	397,7	290,4	371,3	416,9	<b>372,9</b>	<b>3,6</b>
	Buena y cubierta (R-3)	368,9	396,9	<b>377,4</b>	391,0	407,2	288,4	365,8	428,6	<b>384,9</b>	<b>-2,0</b>
	Buena y grasa (R-4)	358,9	396,6	<b>365,6</b>	363,0	322,9	290,3	335,9	428,4	<b>406,7</b>	<b>-10,1</b>
	Menos buena y poco cubierta (O-2)	279,0	359,2	<b>338,4</b>	296,0	273,1	263,8	351,2	345,2	<b>298,8</b>	<b>13,2</b>
	Menos buena y cubierta (O-3)	283,1	379,3	<b>341,7</b>	317,0	262,4	273,4	349,1	393,2	<b>328,0</b>	<b>4,2</b>
	Menos buena y grasa (O-4)	290,6	381,0	<b>369,6</b>	314,0	261,0	275,4	363,3	408,5	<b>378,9</b>	<b>-2,5</b>
	<b>Categoría E</b>		<b>341,8</b>	<b>391,6</b>	<b>378,9</b>	<b>403,4</b>	<b>441,4</b>	<b>277,4</b>	<b>364,4</b>	<b>419,4</b>	<b>384,8</b>
<b>Categoría Z: Canales de machos y hembras de más de 8 y menos de 12 meses</b>	Muy buena y poco cubierta (U-2)			<b>413,3</b>		470,0		380,0		<b>427,9</b>	<b>-3,4</b>
	Muy buena y cubierta (U-3)			<b>400,9</b>		435,0		384,4		<b>400,3</b>	<b>0,1</b>
	Buena y poco cubierta (R-2)	349,7		<b>396,5</b>		417,2	294,5	360,7		<b>386,9</b>	<b>2,5</b>
	Buena y cubierta (R-3)			<b>390,0</b>		368,2	300,2	371,1		<b>388,6</b>	<b>0,4</b>
	Menos buena y poco cubierta (O-2)	261,7	366,0	<b>345,7</b>		522,3	275,4	339,7	140,9	<b>345,2</b>	<b>0,2</b>
	Menos buena y cubierta (O-3)			<b>345,1</b>			278,6	362,3		<b>348,7</b>	<b>-1,0</b>
	<b>Categoría Z</b>		<b>303,4</b>	<b>366,0</b>	<b>374,1</b>		<b>456,9</b>	<b>282,1</b>	<b>353,7</b>	<b>140,9</b>	<b>372,5</b>

**2.- PRECIO MEDIO NACIONAL DE ANIMALES VIVOS DE LA ESPECIE BOVINA EN MERCADOS REPRESENTATIVOS  
(R(UE) Nº 807/2013.)**

CATEGORIA	Alemania (DE)	Irlanda (IE)	España (ES)	Francia (FR)	Italia (IT)	Polonia (PL)	Reino Unido (UK)	UE-28	% España / UE
<b>Bovinos de más de 6 y menos de 12 meses (Euros/100 kg vivo) (Media ponderada Frison y Cruzado)</b>	172,00	239,00	<b>236,73</b>	257,00	282,00	178,16	267,46	<b>236,45</b>	<b>0,12</b>
<b>Terneros de 8 días a 4 semanas (Euros/cabeza):</b>									
. FRISON/PAIS	68,92	107,41	<b>73,75</b>	70,00	109,80	113,82	56,38	<b>77,93</b>	<b>-5,4</b>
. CRUZADO	161,40	282,32	<b>255,00</b>	210,00	214,70	154,83	282,20	<b>216,39</b>	<b>17,84</b>

**PRECIOS DE MERCADO. PAÍSES MIEMBROS UE**

Semana 06 (8 al 14 de febrero). Año 2016

**B) OVINO****PRECIO MEDIO NACIONAL DE CANALES DE OVINO EN MERCADOS REPRESENTATIVOS (R(CE) No 315/2002)  
(EUROS\100 kg CANAL)**

CATEGORIA	Bulgaria (BG)	Alemania (DE)	España (ES)	Francia (FR)	Irlanda (IE)	Italia (IT)	Holanda (NL)	Polonia (PL)	Portugal (PT)	Reino Unido (UK)	UE-28	% España / UE
<b>Canales de Corderos Pesados (&gt;13 kg)</b>		533,37	<b>499,83</b>	598,00	505,80		517,78	352,76		541,92	<b>519,69</b>	<b>-3,82</b>
<b>Canales de Corderos Ligeros (&lt;13 kg)</b>	583,59		<b>712,30</b>			552,24			464,00		<b>576,83</b>	<b>23,49</b>

**C) PORCINO****PRECIO MEDIO NACIONAL DE LA ESPECIE PORCINA, SEGÚN MODELO COMUNITARIO DE CLASIFICACIÓN (R(CE) No 1249/2008 y R(UE) No 148/2014)  
(EUROS\100 kg CANAL)**

CATEGORIA	Bulgaria (BG)	Alemania (DE)	España (ES)	Francia (FR)	Irlanda (IE)	Italia (IT)	Holanda (NL)	Polonia (PL)	Portugal (PT)	Reino Unido (UK)	UE-28	% España / UE
<b>Porcino. Clase S (&gt;60% magro)</b>		138,67	<b>123,10</b>	129,00	137,13		113,10	126,99		148,77	<b>128,77</b>	<b>-4,40</b>
<b>Porcino. Clase E (60-55% magro)</b>	162,22	134,94	<b>119,05</b>	120,00	135,84	137,00	111,96	125,58	124,00	144,24	<b>128,14</b>	<b>-7,09</b>
<b>Porcino. Clase R (50-45% magro)</b>			<b>122,66</b>			154,72				144,55	<b>154,14</b>	<b>-20,43</b>
<b>Lechones (Euros/unidad)</b>		46,10	<b>35,55</b>	29,00		71,44	31,75	29,69	35,00	47,89	<b>40,01</b>	<b>-11,14</b>

**D) POLLOS Y HUEVOS****PRECIO MEDIO NACIONAL DE CANALES DE POLLOS (65% RENDIMIENTO), Y DE HUEVOS, MEDIA DE LAS CLASES L Y M  
SEGÚN MODELO COMUNITARIO DE CLASIFICACIÓN (R(CE) Nº 546/2003)**

CATEGORIA	Bulgaria (BG)	Alemania (DE)	España (ES)	Francia (FR)	Irlanda (IE)	Italia (IT)	Holanda (NL)	Polonia (PL)	Portugal (PT)	Reino Unido (UK)	UE-28	% España / UE
<b>Pollos. 65% de rendimiento (Euros/100kg canal)</b>	155,57	259,00	<b>155,04</b>	225,00	180,00	182,50	186,00	108,66	135,00	152,02	<b>176,17</b>	<b>-12,00</b>
<b>Huevos. Media Clases L y M (Euros/100 kg)</b>	113,16	134,66	<b>83,31</b>	101,65	132,28	161,71	99,00	145,19	99,21	124,17	<b>121,56</b>	<b>-31,47</b>



GOBIERNO  
DE ESPAÑA

MINISTERIO  
DE AGRICULTURA, ALIMENTACIÓN  
Y MEDIO AMBIENTE