



27 de abril 2016

---

## Índice:

---

1. Precios Medios Nacionales, comentarios y gráficos
2. Precios en Mercados Representativos UE (nacionales)
  - 2.1 Cereales
  - 2.2 Vinos de mesa
  - 2.3 Aceites y Semillas
  - 2.4 Frutas y Hortalizas
  - 2.5 Vacuno
  - 2.6 Ovino
  - 2.7 Porcino
3. Precios en Mercados Representativos UE (semana anterior)



GOBIERNO  
DE ESPAÑA

MINISTERIO  
DE AGRICULTURA, ALIMENTACIÓN  
Y MEDIO AMBIENTE

## **SECRETARÍA GENERAL TÉCNICA**

Subdirección General de Estadística

[sgestadi@magrama.es](mailto:sgestadi@magrama.es)

<http://www.magrama.gob.es/es/estadistica/temas/default.aspx>

Publicación elaborada por la  
Secretaría General Técnica  
Subdirección General de Estadística



**MINISTERIO DE AGRICULTURA, ALIMENTACIÓN Y MEDIO AMBIENTE**

### **Edita**

© Ministerio de Agricultura, Alimentación y Medio Ambiente  
Secretaría General Técnica  
Centro de Publicaciones  
Catálogo de Publicaciones de la Administración General del Estado:  
<http://publicacionesoficiales.boe.es/>

N.I.P.O.: 280-15-017-3

Se permite la utilización, copia o reproducción de los datos de este Boletín siempre que se cite expresamente su procedencia

## PRECIOS MEDIOS NACIONALES AGRÍCOLAS

PRODUCTOS AGRÍCOLAS (especificaciones)		Semana 15 11-17/04	Semana 16 18-24/04	Variación semanal euros	Variación semanal %
<b>CEREALES, alfalfa y pisa de girasol</b>					
(1)	Trigo blando panificable (€/t)	166,68	167,70	1,02	0,61
(1)	Cebada pienso (€/t)	163,53	164,14	0,61	0,37
(1)	Maíz grano (€/t)	166,10	169,04	2,94	1,77
(4)	Arroz cáscara (€/t)	313,49	313,77	0,28	0,09
(1)	Alfalfa (€/t)	162,20	159,78	-2,42	-1,49
(1)	Pisa de girasol (€/t)	374,36	372,83	-1,53	-0,41
<b>VINOS (sin Indicación Geográfica)</b>					
(2)	Vino blanco (€/hgdo)	2,55	2,53	-0,02	-0,78
(2)	Vino tinto, 12 puntos de color (€/hgdo)	3,05	3,00	-0,05	-1,64
<b>ACEITES VEGETALES</b>					
(3)	Aceite de oliva virgen, de 0,8° a 2° (€/100 kg)	299,95	299,07	-0,88	-0,29
(3)	Aceite de oliva lampante, más de 2° (€/100 kg)	285,42	283,58	-1,84	-0,64
(3)	Aceite de orujo crudo (€/100 kg)	100,25	100,25	0,00	0,00
(3)	Aceite girasol refinado (€/100 kg)	83,34	83,34	0,00	0,00
<b>FRUTAS</b>					
(4)	Limón (€/100 kg)	98,07	106,73	8,66	8,83
(4)	Naranja (€/100 kg)	37,84	41,78	3,94	10,40
(4)	Manzana Golden (€/100 kg)	35,89	35,89	0,00	0,00
(4)	Pera Blanquilla (€/100 kg)	56,25	56,25	0,00	0,00
(4)	Plátano (€/100kg)	30,39	29,65	-0,74	-2,44
<b>HORTALIZAS</b>					
(4)	Acelga (€/100kg)	45,21	40,69	-4,52	-10,01
(4)	Alcachofa (€/100kg)	53,66	54,52	0,86	1,60
(4)	Calabacín (€/100kg)	22,34	20,96	-1,38	-6,17
(4)	Fresón (€/100 kg)	54,93	59,30	4,37	7,96
(4)	Judía verde tipo plana (€/100 kg)	192,89	191,66	-1,23	-0,64
(4)	Lechuga Romana (€/100 kg)	23,48	29,24	5,76	24,52
(4)	Pimiento verde tipo italiano (€/100 kg)	84,12	68,46	-15,67	-18,62
(4)	Tomate liso (€/100 kg)	46,93	37,73	-9,20	-19,60
(4)	Patata (€/100 kg)	53,36	47,12	-6,24	-11,70

Posición comercial:

(1) Entrada industria; (2) Salida bodega; (3) Salida almazara; (4) Granel: sobre árbol, finca, almacén, agricultor, alhóndiga, lonja

● **CEREALES (▲)**: Precios al alza en el conjunto de los cereales, registrándose subidas del 0,61% en el precio del trigo blando panificable, del 0,37% en los precios de la cebada pienso y del 1,77% en el maíz grano. Sin apenas variación en las cotizaciones del arroz cáscara (0,09%). En esta semana, se recoge un descenso del (-1,49%) en el precio de la alfalfa. El precio de la pisa de girasol anota un descenso del (-0,41%).

● **VINOS SIN DOP/IGP (▼)**: Los precios de los vinos registraron descensos del (-0,78%) en el blanco y del (-1,64%) en el tinto.

● **ACEITES VEGETALES (▼)**: Los aceites de oliva anotan una variación negativa en la evolución de sus precios respecto a la semana precedente. Así, las cotizaciones del aceite de oliva virgen descienden un (-0,29%), mientras que las del aceite de oliva lampante lo hacen en un (-0,64%). El aceite de orujo crudo mantiene los precios de la semana anterior (0,00%). El aceite de girasol refinado registra estabilidad en la evolución de sus cotizaciones (0,00%).

● **CÍTRICOS (▲)**: La escasez de oferta frente a una demanda limitada provoca que se mantengan elevadas y al alza las cotizaciones en los mercados en origen de productos cítricos: naranja tipo Navel (10,40%) y limón Verna (8,33%).

● **FRUTAS DE PEPITA (=)**: Una semana más permanecen invariables los precios medios de la fruta de pepita, quedando los operadores a la expectativa en un escenario determinado por la amenaza que supone la fuerte competencia foránea y la oportunidad que plantea la previsión de un inicio tranquilo de la temporada de fruta de verano.

● **HORTALIZAS (▼)**: Como en la semana precedente, predominio de valores a la baja, con excepciones llamativas, en los mercados de productos hortícolas. Destacan, por ejemplo, los descensos en tomate redondo liso (-19,60%), pimiento verde Italiano (-18,62%) y acelga (-10,01%) que contrastan con las subidas en lechuga romana (24,52%) y fresón (7,96%). El incremento de la oferta a medida que avanza la temporada determina el comienzo, esperable a estas alturas, de un descenso en la cotización media de la patata (-11,70%).

# PRECIOS MEDIOS NACIONALES AGRÍCOLAS

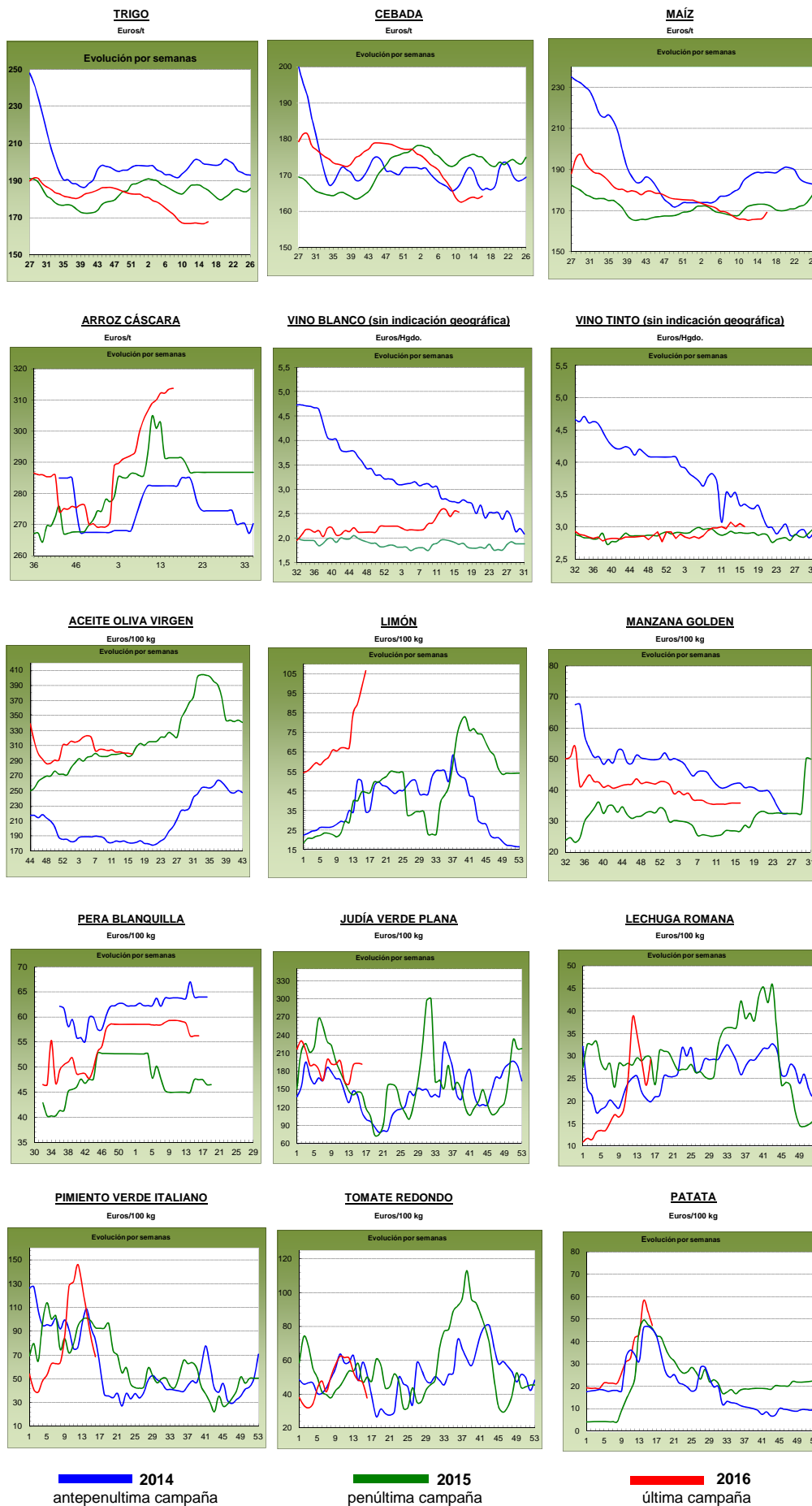

## PRECIOS MEDIOS NACIONALES GANADEROS

PRODUCTOS GANADEROS (especificaciones)		Semana 15 11-17/04	Semana 16 18-24/04	Variación semanal euros	Variación semanal %
<b>VACUNO</b>					
(5)	Ternera, 180-300 kilos (€100 kg canal)	375,94	373,81	-2,13	-0,57
(5)	Machos de 12 a 24 meses (Clase R) (€100 kg canal)	375,09	372,48	-2,61	-0,70
(5)	Animales de 8 a 12 meses (Clase R) (€100 kg canal)	382,25	378,52	-3,73	-0,98
(5)	Bovino vivo, conjunto categorías (€100 kg vivo)	194,01	192,93	-1,08	-0,56
<b>CORDERO</b>					
(5)	Corderos 9-19 kilos (€100 kg canal)	562,59	554,65	-7,94	-1,41
(5)	Corderos 12-16 kilos (€100 kg canal)	508,50	501,40	-7,10	-1,40
<b>PORCINO</b>					
(5)	Porcino >60% magro (Clase S) (€100 kg canal)	121,51	121,61	0,10	0,08
(5)	Porcino 60-55% magro (Clase E) (€100 kg canal)	117,53	118,02	0,49	0,42
(5)	Porcino 55-50% magro (Clase U) (€100 kg canal)	122,17	122,39	0,22	0,18
(5)	Porcino 50-45% magro (Clase R) (€100 kg canal)	121,57	121,51	-0,06	-0,05
(5)	Lechon 20 kg (€unidad)	26,26	26,26	0,00	0,00
<b>POLLO</b>					
(6)	Pollo, media de canales del 83% y 65% rdto. (€100 kg canal)	162,48	160,07	-2,41	-1,48
(6)	Pollo P10 (83% rdto.) (€100 kg canal)	164,34	160,49	-3,85	-2,34
(6)	Pollo P90 (65% rdto.) (€100 kg canal)	162,27	160,03	-2,24	-1,38
<b>HUEVOS</b>					
(7)	Huevos, media Clase L y M (€100 kg)	74,92	72,20	-2,72	-3,63
(7)	Huevos - Clase L (€docena)	0,61	0,59	-0,02	-3,28
(7)	Huevos - Clase M (€docena)	0,52	0,50	-0,02	-3,85
<b>CONEJO</b>					
(8)	Conejo 1,8-2,2 kilo, vivo (€100 kg)	153,53	152,93	-0,60	-0,39
<b>LECHE Y PRODUCTOS LÁCTEOS</b>					
(10)	Suero de leche en polvo (€100 kg)	49,10	49,00	-0,10	-0,20
(9)	Leche de vaca (€100 litros). Fuente: FEGA	Precio febrero 2016: 30,60 €100 litros			
<b>MIEL</b>					
(11)	Miel multifloral a granel (€100 kg)	Precio febrero 2016: 336,28 €100 kg			

### Posición comercial:

- (5) Entrada matadero; (6) Salida muelle matadero; (7) Salida muelle centro de embalaje; (8) Salida granja; (9) Precio pagado al ganadero  
 (10) Precio franco fábrica sin impuestos ni costes; (11) Venta a la industria o mayorista

### COMENTARIOS DE MERCADO

- **VACUNO (▼)**: Descenso generalizado en los precios de las **canales de vacuno** (-0,57% en las de ternera, -0,98% en las de los animales de 8-12 meses y -0,70% en las de los machos de 12 a 24 meses). Las cotizaciones de los **animales para vida** mantienen la tendencia descendente de las últimas semanas, registrándose una variación semanal del (-0,56%).
- **CORDERO (▼)**: Los precios de las canales de cordero registran nuevas bajadas en sus cotizaciones (-1,41% en las de los animales 9-19 kg y -1,40% en las de los animales 12-16 kilos). La falta de consumo nacional y la gran bajada de la exportación, hacen que la tendencia sea negativa. Las vistas se ponen en los pedidos que lleguen desde Oriente para cumplir con la Fiesta del Ramadán a primeros del mes de junio.
- **PORCINO (=)**: Se mantienen los precios de las **canales de porcino de capa blanca** (0,16% de media en sus diferentes clasificaciones) gracias a una actividad exportadora muy elevada hacia los países asiáticos (China, Japón y Corea del Sur, principalmente). Precios estables en los **lechones base 20 kg (=)** gracias al equilibrio existente entre oferta y demanda. Mientras el precio del porcino de cebo no aumente, los ganaderos no aumentarán su demanda y no cubrirán las plazas que se queden libres en las explotaciones, con compras mínimas indispensables.
- **POLLOS (▼)**: Descenso en el precio de la canal de pollo (-1,48%) rompiendo la subida de las semanas previas en un mercado con más oferta que demanda.
- **HUEVOS (▼)**: Nuevo descenso en los precios de los huevos (-3,28% la docena de la Clase L y -3,85% la de la Clase M). Los productores no encuentran compradores a sus productos, por lo que se ven obligados a bajar sus precios para encontrarlos salida. Ni la industria nacional ni la exportación demandan este producto.
- **CONEJO (▼)**: El descenso en la demanda provoca que los precios del conejo vivo de granja se resientan, en esta semana la variación es del (-0,39%).
- **PRODUCTOS LÁCTEOS**: El **suero de leche en polvo (=)** muestra un precio similar al de la semana previa, con una leve variación del (-0,20%).

# PRECIOS MEDIOS NACIONALES GANADEROS

## VACUNO VIVO

Euro/100 kg vivo

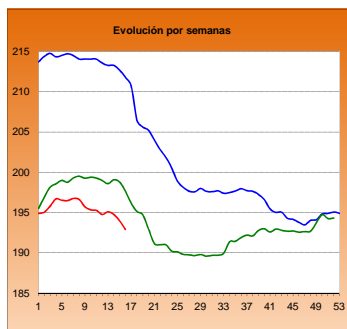

## MACHOS 12-24 MESES (Clase R)

Euro/100 kg canal

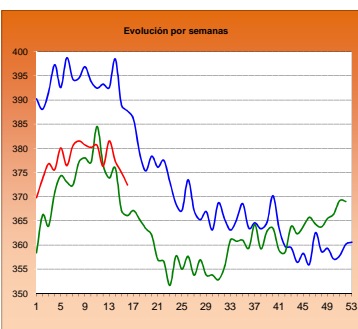

## TERNERAS (Conjunto de Clases)

Euro/100 kg canal

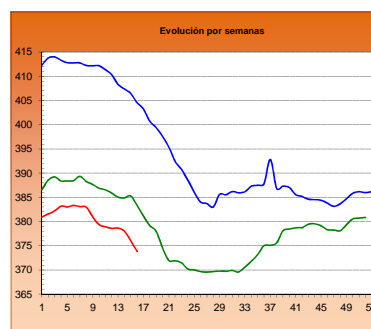

## ANIMALES DE 8-12 MESES (Clase R)

Euro/100 kg canal

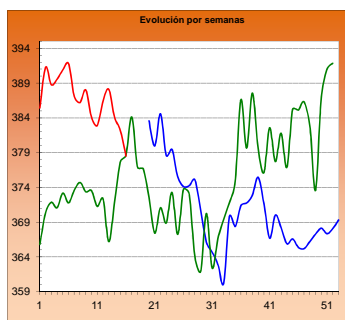

## CORDERO 12-16 kilos

Euro/100 kg canal

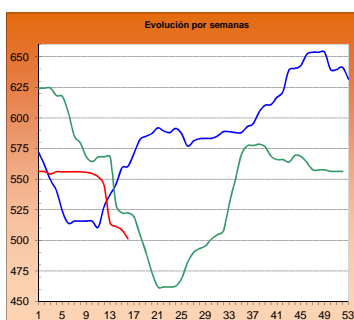

## CORDERO 9-19 kilos

Euro/100 kg canal

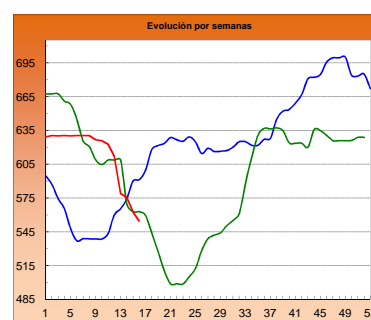

## PORCINO >60% magro (Clase S)

Euro/100 kg canal

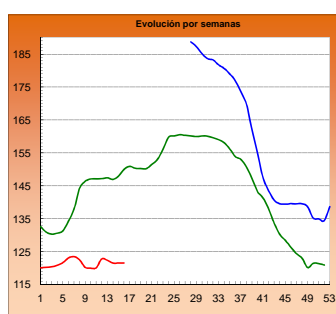

## PORCINO 60-55% magro (Clase E)

Euro/100 kg canal

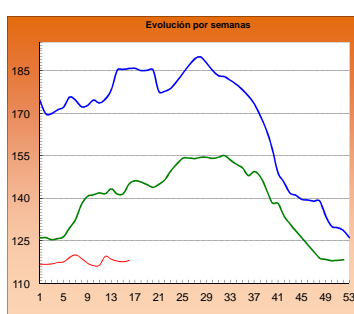

## LECHONES Base 20 kg

Euro/unidad

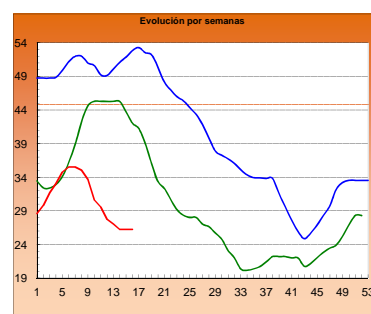

## POLLO Canales del 83% y 65% rdto.

Euro/100 kg canal

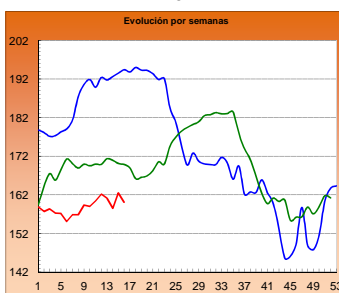

## POLLO P90

Euro/100 kg canal

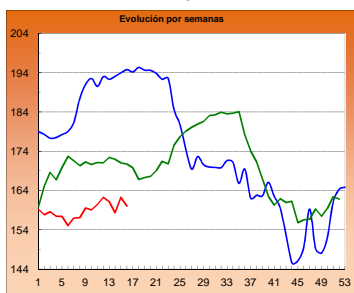

## POLLO P10

Euro/100 kg canal

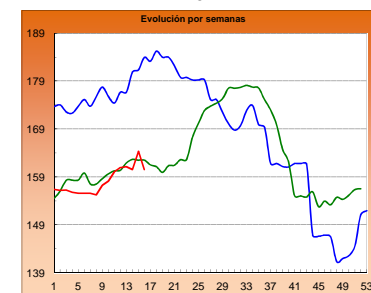

## HUEVOS Clase L

Euro/ 100 kg canal

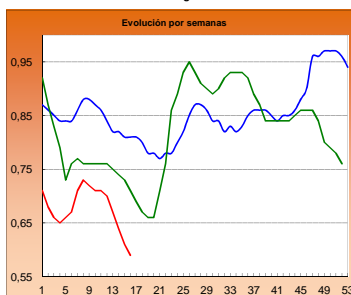

## HUEVOS Clase M

Euro/ Docena

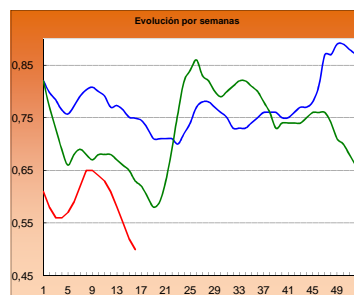

## CONEJO VIVO

Euro/100 kg vivo

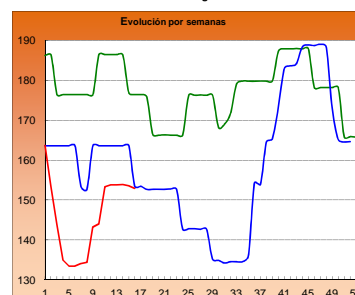

2014

2015

2016

**I-2 PRECIOS EN MERCADOS REPRESENTATIVOS - CEREAL**

Precios en Euro/Tonelada

**REGLAMENTO (UE) N° 1272/2009 DE LA COMISION. Artículo 56, apartado 3.**

**Precios de comercio al por mayor. Mercancia nacional y/o importada, sobre vehículo**

<b>PRODUCTO</b>	<b>MERCADO REPRESENTATIVO</b>	Semana 11-17/04 2016	Semana 18-24/04 2016	<b>Variación €</b>
<b>Trigo Blando Panificable</b>	Álava	165,00	165,00	0,00
	Albacete	165,00	165,00	0,00
	Ávila	166,00	166,00	0,00
	Badajoz	171,00	171,00	0,00
	Barcelona	173,00	174,00	1,00
	Burgos	162,03	163,59	1,56
	Cádiz	187,00	188,00	1,00
	Ciudad Real	170,00	172,00	2,00
	Córdoba	177,00	177,00	0,00
	La Coruña	166,00	172,00	6,00
	Cuenca	164,00	164,00	0,00
	Gerona	173,00	174,00	1,00
	Guadalajara	169,00	171,00	2,00
	Huesca	163,00	165,00	2,00
	León	169,80	169,60	-0,20
	Lérida	161,00	166,00	5,00
	La Rioja	162,00	162,00	0,00
	Madrid	169,00	171,00	2,00
	Navarra	168,00	168,00	0,00
	Orense	169,00	178,00	9,00
	Palencia	163,60	163,60	0,00
	Salamanca	169,40	169,40	0,00
	Segovia	168,00	166,80	-1,20
	Sevilla	187,00	187,00	0,00
	Soria	167,50	167,60	0,10
	Tarragona	163,00	164,00	1,00
	Teruel	164,00	171,00	7,00
Toledo	172,00	174,00	2,00	
Valladolid	165,80	165,80	0,00	
Zamora	165,80	165,80	0,00	
Zaragoza	164,00	171,00	7,00	
<b>Trigo Duro</b>	Cádiz	228,00	225,00	-3,00
	Córdoba	233,00	233,00	0,00
	Huelva	228,00	225,00	-3,00
	Sevilla	228,00	225,00	-3,00
	Zaragoza	230,00	230,00	0,00

**I-2 PRECIOS EN MERCADOS REPRESENTATIVOS - CEREAL**

Precios en Euro/Tonelada

**REGLAMENTO (UE) N° 1272/2009 DE LA COMISION. Artículo 56, apartado 3.**

**Precios de comercio al por mayor. Mercancia nacional y/o importada, sobre vehículo**

<b>PRODUCTO</b>	<b>MERCADO REPRESENTATIVO</b>	Semana 11-17/04 2016	Semana 18-24/04 2016	Variación €
<b>Cebada Pienso</b>	Albacete	159,60	159,60	0,00
	Ávila	165,00	165,00	0,00
	Barcelona	170,00	172,00	2,00
	Burgos	159,89	160,65	0,77
	Cádiz	172,00	172,00	0,00
	Ciudad Real	162,40	164,00	1,60
	Córdoba	165,00	165,00	0,00
	La Coruña	160,00	169,00	9,00
	Cuenca	162,00	162,00	0,00
	Gerona	170,00	172,00	2,00
	Granada	170,00	170,00	0,00
	Guadalajara	161,60	161,60	0,00
	Huelva	174,00	174,00	0,00
	Huesca	164,00	164,00	0,00
	León	172,00	172,00	0,00
	Lérida	164,00	167,00	3,00
	Murcia	173,00	173,00	0,00
	Navarra	164,00	164,00	0,00
	Orense	167,00	175,00	8,00
	Asturias	172,00	173,00	1,00
	Palencia	161,00	161,00	0,00
	Salamanca	169,20	169,20	0,00
	Segovia	160,20	160,20	0,00
	Soria	161,80	161,80	0,00
	Teruel	162,00	165,00	3,00
	Toledo	167,00	168,60	1,60
	Valladolid	162,85	162,85	0,00
Zamora	168,80	168,80	0,00	
Zaragoza	162,00	165,00	3,00	
<b>Cebada Malta</b>	Albacete	180,00	180,00	0,00
	Burgos	165,00	165,00	0,00
	Cuenca	180,00	180,00	0,00
	Huesca	174,00	174,00	0,00
	La Rioja	170,00	170,00	0,00
	Navarra	176,00	176,00	0,00
	Segovia	160,00	160,00	0,00
	Soria	167,00	167,00	0,00
	Valencia	169,00	170,00	1,00
Valladolid	169,50	169,50	0,00	



## I-2 PRECIOS EN MERCADOS REPRESENTATIVOS - CEREAL

Precios en Euro/Tonelada

REGLAMENTO (UE) N° 1272/2009 DE LA COMISION. Artículo 56, apartado 3.

Maíz grano, precios de comercio al por mayor. Mercancía nacional y/o importada, sobre vehículo

Arroz cáscara, arroz blanco precios salida almacén agricultor

PRODUCTO	MERCADO REPRESENTATIVO	Semana 11-17/04 2016	Semana 18-24/04 2016	Variación €
Maíz Grano	Albacete	166,20	169,80	3,60
	Badajoz	170,00	170,00	0,00
	Barcelona	171,00	174,00	3,00
	Cáceres	170,00	170,00	0,00
	Ciudad Real	170,00	172,00	2,00
	Córdoba	169,00	169,00	0,00
	La Coruña	167,00	175,00	8,00
	Gerona	171,00	174,00	3,00
	Guadalajara	174,00	177,00	3,00
	Huelva	174,00	176,00	2,00
	Huesca	163,00	166,00	3,00
	León	160,60	163,20	2,60
	Lérida	164,00	166,00	2,00
	Madrid	174,00	177,00	3,00
	Murcia	165,00	170,00	5,00
	Navarra	163,00	166,00	3,00
	Pontevedra	167,00	175,00	8,00
	Salamanca	167,60	167,60	0,00
	Sevilla	174,00	178,00	4,00
	Tarragona	163,00	167,00	4,00
Toledo	170,00	172,00	2,00	
Valencia	169,00	175,00	6,00	
Valladolid	166,20	167,00	0,80	
Zamora	162,40	164,80	2,40	
Zaragoza	164,00	180,00	16,00	
Arroz cáscara (Indica)	Badajoz	293,69	295,78	2,09
	Sevilla	309,07	309,07	0,00
Arroz cáscara (Japónica)	Badajoz	318,25	318,25	0,00
	Sevilla	340,00	340,00	0,00
	Valencia	355,00	355,00	0,00
Arroz blanco (Indica)	Badajoz	571,87	571,87	0,00
	Sevilla	534,99	535,04	0,05
	Valencia	540,00	540,00	0,00
Arroz blanco (Japónica)	Badajoz	591,30	591,30	0,00
	Sevilla	535,64	536,99	1,35
	Valencia	606,00	606,00	0,00
Arroz blanco vaporizado (Indica)	Badajoz	638,00	638,00	0,00
	Sevilla	749,36	749,36	0,00
	Valencia	595,00	595,00	0,00
Arroz partido	Badajoz	320,00	320,00	0,00
	Valencia	327,50	327,50	0,00

**I-3 PRECIOS EN MERCADOS REPRESENTATIVOS  
VINOS BLANCO Y TINTO SIN INDICACION GEOGRAFICA  
Reglamentos UE N° 479/2008 y 144/2013**

**En €/hgdo, salida bodega, a granel, pago al contado sin I.V.A.  
Precio de vino tinto referido al producto de 12 puntos de color**

<b>PRODUCTO</b>	<b>MERCADO REPRESENTATIVO</b>	<b>Semana 11-17/04 15 2016</b>	<b>Semana 18-24/04 16 2016</b>	<b>Variación €</b>
<b>VINO BLANCO</b>	<b>Albacete</b>	<b>2,85</b>	<b>2,89</b>	<b>0,04</b>
	<b>Badajoz</b>	<b>2,34</b>	<b>2,61</b>	<b>0,27</b>
	<b>Ciudad Real</b>	<b>2,62</b>	<b>2,34</b>	<b>-0,28</b>
	<b>Cuenca</b>	<b>2,59</b>	<b>2,37</b>	<b>-0,22</b>
	<b>Toledo</b>	<b>2,56</b>	<b>2,79</b>	<b>0,23</b>
<b>VINO TINTO</b>	<b>Albacete</b>	<b>2,89</b>	<b>2,94</b>	<b>0,06</b>
	<b>Ciudad Real</b>	<b>3,01</b>	<b>3,00</b>	<b>-0,01</b>
	<b>Cuenca</b>	<b>3,28</b>	<b>3,12</b>	<b>-0,16</b>
	<b>Badajoz</b>	<b>2,80</b>	<b>2,60</b>	<b>-0,20</b>
	<b>Murcia</b>	<b>3,25</b>	<b>3,03</b>	<b>-0,23</b>
	<b>Toledo</b>	<b>3,57</b>	<b>3,57</b>	<b>0,00</b>
	<b>Valencia</b>	<b>2,93</b>	<b>2,91</b>	<b>-0,02</b>

**I-4 PRECIOS EN MERCADOS REPRESENTATIVOS DE ACEITES**

Aceites. Precios sobre almazara, en €/100 kg, sin I.V.A.Rgtos C.E. 865/04 y 826/08

Semilla de girasol. Precios en centros de demanda, en €/100 kg, sin I.V.A. Rgto C.E.E. 3405/93

PRODUCTO Y ESPECIFICACIONES	MERCADO REPRESENTATIVO	Semana 15 11-17/04 2016	Semana 16 18-24/04 2016	Variación €
ACEITE DE OLIVA VIRGEN EXTRA Menos de 0,8°	Badajoz	315,00	315,00	0,00
	Ciudad Real	315,00	311,00	-4,00
	Córdoba	316,63	315,63	-1,00
	Granada	314,00	315,00	1,00
	Jaén	315,31	313,26	-2,05
	Málaga	316,60	314,65	-1,95
	Sevilla	325,50	322,50	-3,00
	Tarragona	320,00	320,00	0,00
	Toledo	318,00	315,00	-3,00
ACEITE DE OLIVA VIRGEN De 0,8° a 2°	Badajoz	305,00	305,00	0,00
	Córdoba	298,38	298,38	0,00
	Granada	298,75	299,00	0,25
	Jaén	301,17	299,29	-1,88
	Sevilla	307,50	304,00	-3,50
	Cadiz	298,00	295,00	-3,00
	Tarragona	302,50	302,50	0,00
	Toledo	300,00	298,00	-2,00
	ACEITE DE OLIVA LAMPANTE Más de 2°	Córdoba	283,08	283,08
Granada		287,63	282,36	-5,27
Jaén		287,13	284,86	-2,27
Málaga		282,95	282,80	-0,15
Sevilla		289,88	286,73	-3,15
Tarragona		257,50	257,50	0,00
Badajoz		287,50	287,50	0,00
ACEITE DE OLIVA REFINADO		Córdoba	291,50	293,00
	Jaén	293,02	293,09	0,08
	Tarragona	292,50	292,50	0,00
ACEITE DE ORUJO CRUDO	Córdoba	100,50	100,50	0,00
	Jaén	100,00	100,85	0,84
	Tarragona	100,00	100,00	0,00
ACEITE DE ORUJO REFINADO	Córdoba	138,63	138,13	-0,50
	Jaén	141,00	141,49	0,49
	Tarragona	140,00	140,00	0,00
ACEITE DE GIRASOL REFINADO	Córdoba	82,68	82,68	0,00
	Sevilla	83,83	83,83	0,00
	Tarragona	84,00	84,00	0,00
PIPA DE GIRASOL	Andalucía	377,72	374,66	-3,06
	Centro-Norte	371,00	371,00	0,00

## I-5 PRECIOS EN MERCADOS REPRESENTATIVOS - FRUTAS Y HORTALIZAS

## PRECIOS DE PRODUCTOS NACIONALES

Mercados representativos de producción

Rgtos. CE 1234/2007 y 543/2011

En €/100 kg, a salida agrupación de productores, envasado, sin I.V.A, incluyendo el precio del envase.

## CÍTRICOS

PRODUCTO	MERCADO	VARIEDAD O TIPO	CAT.	CALIBRE mm.	DIA/MES						
					18/4	19/4	20/4	21/4	22/4	23/4	24/4
LIMÓN	Alicante	Verna	I	3-4	161,83	160,00	163,23	162,00	160,00	-	-
	Murcia	Verna	I	3-4	172,00	168,00	172,00	168,00	171,00	-	-
	Málaga	Verna	I	3-4	178,00	179,00	180,00	178,00	180,00	-	-
MANDARINA	Castellón Valencia	Ortanique	I	1-2	56,62	63,92	58,19	66,68	59,33	54,28	61,28
		Ortanique	I	1-2	-	-	-	-	53,18	-	-
NARANJA	Alicante	Navel Lane Late	I	6-9	-	-	-	-	50,12	-	-
	Alicante	Valencia Late	I	6-9	-	-	-	-	60,00	-	-
	Valencia	Navel Lane Late	I	6-9	-	-	54,00	-	62,00	-	-
	Valencia	Valencia Late	I	6-9	-	-	-	-	63,07	-	-

## FRUTAS DE PEPITA

PRODUCTO	MERCADO	VARIEDAD O TIPO	CAT.	CALIBRE mm.	DIA/MES						
					18/4	19/4	20/4	21/4	22/4	23/4	24/4
MANZANA	Lleida	Golden Delicious	I	70-80	49,95	50,50	49,95	49,04	48,54	-	-
	Lleida	Granny Smith	I	70-80	54,00	54,00	54,00	54,00	54,00	-	-
	Lleida	Red Chief	I	70-80	53,17	54,00	53,47	54,00	54,00	-	-
	Girona	Golden Delicious	I	70-80	78,37	78,37	78,37	78,37	78,37	-	-
	Girona	Fuji	I	70-80	90,71	90,71	90,71	90,71	90,71	-	-
	Girona	Granny Smith	I	70-80	61,16	61,16	61,16	61,16	61,16	-	-
	Girona	Red Delicious	I	70-80	90,25	90,25	90,25	90,25	90,25	-	-
	Girona	Royal Gala	I	70-80	79,63	79,63	79,63	79,63	79,63	-	-
	PERA	Lleida	Conferencia	I	60-65+	72,56	71,88	71,53	71,84	72,17	-
Lleida		Condesa (Alexandrina)	I	65-70	64,00	64,00	65,00	65,00	65,00	-	-
Zaragoza		Blanquilla	I	55-60	68,18	59,74	67,24	68,18	-	-	-
Zaragoza		Conferencia	I	60-65+	74,70	78,00	76,09	76,93	-	-	-

## FRUTAS DE HUESO

PRODUCTO	MERCADO	VARIEDAD O TIPO	CAT.	CALIBRE mm.	DIA/MES						
					18/4	19/4	20/4	21/4	22/4	23/4	24/4
AGUACATE	Granada	Hass	I	-	290,00	-	290,00	-	-	290,00	-

## I-5 PRECIOS EN MERCADOS REPRESENTATIVOS - FRUTAS Y HORTALIZAS

## PRECIOS DE PRODUCTOS NACIONALES

Mercados representativos de producción

Rgtos. CE 1234/2007 y 543/2011

En €/100 kg, a salida agrupación de productores, envasado, sin I.V.A, incluyendo el precio del envase.

## HORTALIZAS

PRODUCTO	MERCADO	VARIEDAD O TIPO	CAT.	CALIBRE mm.	DIA/MES						
					18/4	19/4	20/4	21/4	22/4	23/4	24/4
AJO	Córdoba	Morado		45-55	265,00	265,00	265,00	265,00	265,00	-	-
	Cuenca	Morado		45-55	270,00	270,00	270,00	270,00	270,00	-	-
	Córdoba	Spring Blanco	I	50-60	255,00	255,00	255,00	255,00	255,00	-	-
	Córdoba	Spring Violeta	I	50-60	255,00	255,00	255,00	255,00	255,00	-	-
BERENJENA	Almería	Alargada		40y+	20,25	21,50	27,75	20,50	20,59	-	-
BRÓCOLI	Murcia	-		-	85,00	85,00	80,00	85,00	80,00	-	-
CALABACÍN	Almería	-		14-21	26,75	30,50	31,00	45,00	68,00	-	-
CHAMPIÑÓN	La Rioja	Cerrado		30-65	142,38	142,16	142,62	143,41	143,91	-	-
COLIFLOR	La Rioja	-		-	35,45	35,45	35,45	35,45	35,45	-	-
ESPÁRRAGO	Navarra	Blanco		20+	515,00	515,00	515,00	515,00	515,00	-	-
FRESA	Huelva	-		-	92,00	92,00	97,00	102,00	102,00	102,00	107,00
JUDÍA VERDE	Almería	Plana		-	145,00	160,50	176,00	135,00	170,00	-	-
	Granada	Plana		-	215,00	375,00	185,00	143,00	188,00	195,00	-
LECHUGA	Almería	Iceberg	I	400 g y +	91,53	128,27	115,11	115,69	114,54	108,68	-
	Murcia	Iceberg	I	400 g y +	135,00	132,00	135,00	135,00	135,00	-	-
	Murcia	Baby	I	-	170,00	170,00	170,00	173,00	173,00	-	-
	Murcia	Romana	I	-	70,00	120,00	120,00	120,00	120,00	-	-
PEPINO	Almería	Liso		350-500 g	38,47	30,86	36,09	31,18	32,94	-	-
PIMIENTO	Almería	Cuadrado Color (rojo o amarillo)	I	70 mm y +	42,86	-	51,76	-	-	-	-
	Almería	Cuadrado Verde	I	70 mm y +	48,00	33,50	33,00	25,50	42,50	-	-
	Almería	Verde alargado	I	40 mm y +	70,00	-	70,00	-	-	-	-
	Murcia	Cuadrado Color (rojo o amarillo)	I	70 mm y +	110,94	112,75	114,36	112,89	113,25	-	-
Murcia	Cuadrado Verde	I	70 mm y +	110,00	110,00	111,30	111,47	111,44	-	-	
TOMATE	Almería	Redondo	I	57-100 mm	52,50	51,00	48,25	47,75	46,75	41,00	-
	Almería	Racimo	I	-	-	57,00	43,00	43,00	38,00	41,00	-
	Almería	Cereza	I	-	-	73,00	64,00	58,00	55,00	60,00	-
	Granada	Redondo	I	57-100 mm	61,00	59,00	61,00	58,00	66,00	73,00	-
	Granada	Racimo	I	-	-	-	-	-	96,00	-	-
	Granada	Cereza	I	-	133,00	130,00	122,00	131,00	127,00	137,00	-
	Murcia	Redondo	I	57-100 mm	90,00	91,09	91,41	91,33	91,00	-	-
ZANAHORIA	Cádiz	Nantesa		-	50,00	50,00	50,00	50,00	50,00	-	-

**I-6 PRECIOS EN MERCADOS REPRESENTATIVOS VACUNO Y OVINO**

**A) BOVINO**

**1.- PRECIO MEDIO NACIONAL (Euro/100 kg Canal) DE CANALES DE BOVINO PESADO SEGÚN MODELO COMUNITARIO DE CLASIFICACIÓN (R(CE) No 1249/2008 y R(UE) No 148/2014).**

CATEGORÍA	CLASE DE CONFORMACIÓN Y DE ESTADO DE ENGRASAMIENTO	Semana 11-17/04 2016	Semana 18-24/04 2016	Variación €
<b>Categoría A: Canales de machos jóvenes sin castrar de más de un año y menos de dos años</b>	Muy buena y poco cubierta (U-2)	395,94	393,76	-2,18
	Muy buena y cubierta (U-3)	393,29	391,74	-1,55
	<b>Precio medio ponderado</b>	<b>394,46</b>	<b>392,63</b>	<b>-1,83</b>
	Buena y poco cubierta (R-2)	375,36	372,14	-3,23
	Buena y cubierta (R-3)	374,87	372,75	-2,13
	<b>Precio medio ponderado</b>	<b>375,09</b>	<b>372,48</b>	<b>-2,61</b>
	Menos buena y poco cubierta(O-2)	342,28	346,38	4,11
Menos buena y cubierta (O-3)	343,35	347,84	4,49	
<b>Precio medio ponderado</b>	<b>342,66</b>	<b>346,90</b>	<b>4,24</b>	
<b>Categoría D: Canales de hembras que hayan parido</b>	Mediocre y poco cubierta (P-2)	173,30	167,32	-5,98
	Mediocre y cubierta (P-3)	235,55	239,00	3,45
	<b>Precio medio ponderado</b>	<b>178,10</b>	<b>172,85</b>	<b>-5,25</b>
	Buena y cubierta (R-3)	245,79	252,45	6,67
	Buena y grasa (R-4)	271,09	269,31	-1,79
	<b>Precio medio ponderado</b>	<b>253,39</b>	<b>257,52</b>	<b>4,13</b>
	Menos buena y poco cubierta(O-2)	208,30	206,53	-1,77
Menos buena y cubierta (O-3)	229,47	224,33	-5,14	
Menos buena y grasa (O-4)	249,04	247,14	-1,90	
<b>Precio medio ponderado</b>	<b>222,45</b>	<b>219,20</b>	<b>-3,26</b>	
<b>Categoría E: Canales de otras hembras (de 12 meses ó más)</b>	Muy buena y poco cubierta (U-2)	392,74	388,76	-3,99
	Muy buena y cubierta (U-3)	374,79	379,45	4,66
	<b>Precio medio ponderado</b>	<b>379,11</b>	<b>381,69</b>	<b>2,58</b>
	Buena y poco cubierta (R-2)	376,44	381,23	4,80
	Buena y cubierta (R-3)	374,55	374,14	-0,41
	Buena y grasa (R-4)	359,99	363,58	3,59
	<b>Precio medio ponderado</b>	<b>373,59</b>	<b>374,14</b>	<b>0,55</b>
Menos buena y poco cubierta(O-2)	327,38	326,08	-1,30	
Menos buena y cubierta (O-3)	340,36	343,48	3,12	
Menos buena y grasa (O-4)	360,10	360,10	0,00	
<b>Precio medio ponderado</b>	<b>338,25</b>	<b>340,21</b>	<b>1,96</b>	
<b>Categoría Z: Canales de animales desde 8 a menos de 12 meses</b>	Muy buena y poco cubierta (U-2)	410,14	404,26	-5,88
	Muy buena y cubierta (U-3)	400,10	395,72	-4,38
	<b>Precio medio ponderado</b>	<b>404,66</b>	<b>399,60</b>	<b>-5,06</b>
	Buena y poco cubierta (R-2)	388,84	375,25	-13,59
	Buena y cubierta (R-3)	379,83	379,72	-0,10
	<b>Precio medio ponderado</b>	<b>382,25</b>	<b>378,52</b>	<b>-3,72</b>
	Menos buena y poco cubierta(O-2)	333,45	332,24	-1,21
Menos buena y cubierta (O-3)	336,26	339,25	3,00	
<b>Precio medio ponderado</b>	<b>334,47</b>	<b>334,80</b>	<b>0,33</b>	

**I-6 PRECIOS EN MERCADOS REPRESENTATIVOS VACUNO Y OVINO**

**2.-PRECIO MEDIO NACIONAL DEL BOVINO (Euro/100 kg)**

<b>BOVINO VIVO</b>	Semana 11-17/04 2016	Semana 18-24/04 2016	<b>Variación €</b>
Machos hasta 480 Kg. vivo	222,11	220,67	-1,44
Machos de más de 480 kg. vivo	203,56	202,34	-1,21
Hembras que hayan parido	94,24	94,24	0,00
Otras hembras de hasta 380 Kg. vivo	221,49	220,42	-1,07
Otras hembras de más de 380 Kg. vivo	208,55	208,30	-0,24

**3.-PRECIO MEDIO NACIONAL DE OTROS ANIMALES DE LA ESPECIE BOVINA ( R(CE) N° 2273/2002 ).**

<b>OTROS BOVINOS</b>	Semana 11-17/04 2016	Semana 18-24/04 2016	<b>Variación €</b>
Terneros de ocho días a cuatro semanas			
tipo cruzado	252,50	250,00	-2,50
tipo frisón/país	86,25	86,25	0,00
<i>Media ponderada nacional (Euro/Cabeza)</i>	169,38	168,12	-1,25
Bovinos ligeros comprendidos entre seis y doce meses			
tipo cruzado	284,28	283,30	-0,97
tipo frisón/país	160,82	160,82	0,00
<i>Media ponderada nacional (Euro/100 kg Vivo)</i>	241,06	240,43	-0,63

**B) CORDEROS**

**1.-PRECIOS MEDIOS NACIONALES DE CANALES DE OVINO FRESCAS O REFRIGERADAS R(CE) N° 315/2002  
Euro/100 kg Canal**

<b>CORDEROS I y II</b>	Semana 11-17/04 2016	Semana 18-24/04 2016	<b>Variación €</b>
Corderos I (12 a 13 kg/canal)	554,97	547,45	-7,52
Corderos II (13,1 a 16 kg/canal)	462,04	455,34	-6,69
<i>Media ponderada</i>	508,50	501,40	-7,10

**2.-PRECIOS MEDIOS DE CANALES DE OVINO FRESCAS O REFRIGERADAS EN LOS MERCADOS NACIONALES REPRESENTATIVOS PARA LA C.E.**

<b>MERCADO REPRESENTATIVO Cordero 9-19 kg</b>	Semana 11-17/04 2016	Semana 18-24/04 2016	<b>Variación €</b>
Escorxador Mercabarna	580,86	551,81	-29,04
Mat. Valencia	589,29	589,29	0,00
Mercamadrid	577,52	577,52	0,00
Albacete	526,58	526,58	0,00
Extremadura	509,68	485,61	-24,06
Medina del Campo	650,00	650,00	0,00
Talavera de la Reina	510,35	510,35	0,00
Zaragoza	551,96	551,96	0,00
<i>Media ponderada</i>	562,59	554,65	-7,94

**PRECIOS EN MERCADOS REPRESENTATIVOS - PRODUCTOS GANADEROS****D-1)-CANAL PORCINO CAPA BLANCA  
CLASIFICACIÓN EUROP R(CE) N° 1249/2008**

Euro/100 kg Canal

	Clase S			Clase E			Clase U		
	Semana 11-17/04 2016	Semana 18-24/04 2016	Variación €	Semana 11-17/04 2016	Semana 18-24/04 2016	Variación €	Semana 11-17/04 2016	Semana 18-24/04 2016	Variación €
<b>PRECIO MEDIO NACIONAL</b>	121,55	121,61	0,05	117,53	118,02	0,49	122,17	122,39	0,22

	Clase R			Clase O			Clase P		
	Semana 11-17/04 2016	Semana 18-24/04 2016	Variación €	Semana 11-17/04 2016	Semana 18-24/04 2016	Variación €	Semana 11-17/04 2016	Semana 18-24/04 2016	Variación €
<b>PRECIO MEDIO NACIONAL</b>	121,57	121,51	-0,06	114,69	116,00	1,31	107,38	107,60	0,22

**D-2)-PORCINO CEBADO**

Euros/kg vivo

LONJAS	SELECTO			NORMAL			GRASO		
	Semana 11-17/04 2016	Semana 18-24/04 2016	Variación €	Semana 11-17/04 2016	Semana 18-24/04 2016	Variación €	Semana 11-17/04 2016	Semana 18-24/04 2016	Variación €
Albacete	1,25	1,25	0,00	1,22	1,22	0,00	1,19	1,19	0,00
Barcelona	--	--	--	1,01	1,01	0,01	0,98	0,98	0,01
Huesca	0,96	0,96	0,00	0,94	0,94	0,00	0,92	0,92	0,00
Lleida	0,96	0,96	0,00	0,95	0,95	0,00	0,94	0,94	0,00
Murcia	1,00	1,00	0,00	0,99	0,99	0,00	0,98	0,98	0,00
Pontevedra	0,96	0,96	0,00	0,93	0,93	0,00	1,21	1,21	0,00
Salamanca	0,96	0,96	0,00	0,94	0,94	0,00	0,90	0,90	0,00
Segovia	0,97	0,97	0,00	0,96	0,96	0,00	1,17	1,17	0,00
Zaragoza	0,99	0,99	0,00	0,95	0,95	0,00	0,94	0,94	0,00



**PRECIOS EN MERCADOS REPRESENTATIVOS - PRODUCTOS GANADEROS - PORCINO****E) - PORCINO PRECOZ  
LECHONES, OTRAS CALIDADES.**

Euro/100 Kg vivo

<b>Cerdas de Desvieje</b>	Semana 11-17/04 2016	Semana 18-24/04 2016	<b>Variación €</b>
Cerdas de Desvieje	50,20	50,20	0,00
<b>CERDOS CEBADOS</b>			
Categoría U	94,07	94,24	0,17
<b>LECHONES</b>			
Lleida.Base 20kg de peso.	127,50	127,50	0,00
Segovia.Base 20kg de peso.	115,00	115,00	0,00
Media nacional. Calidad Normal. Base 20 kg de peso	131,29	131,29	0,00

**F) - TRONCO IBÉRICO**

Euro/100 Kg vivo

<b>TOSTONES</b>	Semana 11-17/04 2016	Semana 18-24/04 2016	<b>Variación €</b>
De 5 a 9 kilos	236,35	236,35	0,00
De 9 a 12 kilos	366,82	364,01	-2,82
<b>LECHONES</b>			
Lechón Ibérico Cruzado Base 23 kg	305,85	305,88	0,02
<b>MARRANOS</b>			
Marranos Ibéricos de 35 a 60 kg	244,26	236,66	-7,60
<b>PRIMALES</b>			
Primales Ibéricos de 60 a 100 kg	--	--	--
<b>CERDO CEBADO</b>			
Cerdo Cebado (Intensivo)	178,81	178,81	0,00
Cerdo Cebado de Campo (Extensivo)	189,13	189,13	0,00
Cerdo Cebado de Bellota 100% Ibérico	--	--	--
<b>DESVIEJE</b>			
Reproductores de desvieje	95,65	95,65	0,00
<b>REPRODUCTORES</b>			
Reproductores >6 meses	322,07	322,07	0,00
<b>CASTRONAS</b>			
Castronas	86,96	86,96	0,00

Denominaciones de acuerdo con la Norma de Calidad (RD 4/2014)

**PRECIOS DE MERCADO. PAÍSES MIEMBROS UE**

**Semana 15 (11 al 17 de abril). Año 2016**

**1.- PRECIO MEDIO NACIONAL (EUROS\100 kg CANAL) DE CANALES DE BOVINO PESADO  
SEGÚN MODELO COMUNITARIO DE CLASIFICACIÓN (R(CE) No 1249/2008 y R(UE) No 148/2014)  
(Euros/100 kg)**

CATEGORIA	CLASE DE CONFORMACIÓN Y DE ESTADO DE ENGRASAMIENTO	Alemania (DE)	Irlanda (IE)	España (ES)	Francia (FR)	Italia (IT)	Polonia (PL)	Portugal (PT)	Reino Unido (UK)	UE-28	% España / UE
<b>Categoría A: Canales de machos jóvenes sin castrar de más de 12 y menos 24 meses</b>	Muy buena y poco cubierta (U-2)	379,6	382,7	<b>395,9</b>	401,0	406,3	313,3	382,2	394,0	<b>392,8</b>	<b>0,8</b>
	Muy buena y cubierta (U-3)	376,6	387,8	<b>393,3</b>	382,0	405,3	315,1	383,2	396,6	<b>382,7</b>	<b>2,8</b>
	Buena y poco cubierta (R-2)	375,2	369,0	<b>375,4</b>	371,0	374,5	305,7	371,1	375,3	<b>364,9</b>	<b>2,9</b>
	Buena y cubierta (R-3)	370,9	374,8	<b>374,9</b>	364,0	414,8	306,6	372,2	383,5	<b>369,0</b>	<b>1,6</b>
	Menos buena y poco cubierta (O-2)	348,3	356,1	<b>342,3</b>	326,0	308,3	296,6	336,8	338,3	<b>331,7</b>	<b>3,2</b>
	Menos buena y cubierta (O-3)	354,4	355,6	<b>343,3</b>	326,0	315,7	296,9	361,7	344,3	<b>343,6</b>	<b>-0,1</b>
	<b>Categoría A</b>		<b>368,8</b>	<b>372,8</b>	<b>375,2</b>	<b>371,5</b>	<b>399,3</b>	<b>301,4</b>	<b>367,2</b>	<b>367,3</b>	<b>367,6</b>
<b>Categoría D: Hembras paridas</b>	Buena y cubierta (R-3)	295,9	334,3	<b>245,8</b>	370,0	284,0	255,8	239,1	306,7	<b>334,8</b>	<b>-26,6</b>
	Buena y grasa (R-4)	296,4	333,5	<b>271,1</b>	346,0		266,9	236,8	303,1	<b>305,3</b>	<b>-11,2</b>
	Menos buena y poco cubierta (O-2)	264,5	310,8	<b>208,3</b>	317,0	232,7	239,0	212,5	265,1	<b>250,2</b>	<b>-16,7</b>
	Menos buena y cubierta (O-3)	268,9	312,7	<b>229,5</b>	309,0	259,5	250,5	207,6	276,6	<b>275,8</b>	<b>-16,8</b>
	Menos buena y grasa (O-4)	275,7	311,7	<b>249,0</b>	293,0	269,2	256,9	213,2	279,8	<b>282,4</b>	<b>-11,8</b>
	Mediocre y poco cubierta (P-2)	206,5	279,8	<b>173,3</b>	248,0	208,2	213,3	189,1	221,4	<b>222,1</b>	<b>-22,0</b>
	Mediocre y cubierta (P-3)	218,5	303,1	<b>235,6</b>	273,0	230,5	236,5	195,1	242,6	<b>262,7</b>	<b>-10,3</b>
	<b>Categoría D</b>		<b>260,8</b>	<b>309,2</b>	<b>224,9</b>	<b>314,4</b>	<b>229,3</b>	<b>241,8</b>	<b>202,8</b>	<b>268,5</b>	<b>273,2</b>
<b>Categoría E: Hembras de más de 12 meses</b>	Muy buena y poco cubierta (U-2)	374,6	410,6	<b>392,7</b>	450,0	431,2	298,1	385,2	411,6	<b>418,9</b>	<b>-6,3</b>
	Muy buena y cubierta (U-3)	359,9	416,1	<b>374,8</b>	448,0	449,4	305,5	386,9	412,4	<b>414,0</b>	<b>-9,5</b>
	Buena y poco cubierta (R-2)	362,6	393,3	<b>376,4</b>	381,0	384,6	292,4	379,9	381,3	<b>366,6</b>	<b>2,7</b>
	Buena y cubierta (R-3)	359,5	400,4	<b>374,6</b>	388,0	387,2	299,0	370,5	399,2	<b>378,6</b>	<b>-1,1</b>
	Buena y grasa (R-4)	351,8	399,6	<b>360,0</b>	362,0		294,5	378,1	398,2	<b>389,8</b>	<b>-7,7</b>
	Menos buena y poco cubierta (O-2)	269,0	366,1	<b>327,4</b>	297,0	278,7	272,7	354,6	335,0	<b>297,5</b>	<b>10,0</b>
	Menos buena y cubierta (O-3)	277,3	382,2	<b>340,4</b>	321,0	277,3	279,0	356,4	368,3	<b>325,4</b>	<b>4,6</b>
	Menos buena y grasa (O-4)	278,8	384,1	<b>360,1</b>	311,0	286,0	279,2	369,4	380,2	<b>363,7</b>	<b>-1,0</b>
	<b>Categoría E</b>		<b>333,0</b>	<b>395,1</b>	<b>372,7</b>	<b>401,4</b>	<b>428,8</b>	<b>284,3</b>	<b>370,9</b>	<b>390,7</b>	<b>376,1</b>
<b>Categoría Z: Canales de machos y hembras de más de 12 meses</b>	Muy buena y poco cubierta (U-2)		395,6	<b>410,1</b>		445,8		384,4		<b>420,0</b>	<b>-2,3</b>
	Muy buena y cubierta (U-3)			<b>400,1</b>		471,5		384,2		<b>400,6</b>	<b>-0,1</b>
	Buena y poco cubierta (R-2)		373,4	<b>388,8</b>		433,7	324,3	366,8	360,7	<b>387,4</b>	<b>0,4</b>
	Buena y cubierta (R-3)			<b>379,8</b>			285,1	374,1	345,8	<b>378,8</b>	<b>0,3</b>
	Menos buena y poco cubierta (O-2)			<b>333,4</b>		436,7	278,4	341,2		<b>338,2</b>	<b>-1,4</b>
	Menos buena y cubierta (O-3)		346,5	<b>336,3</b>			294,7	364,3	302,6	<b>341,0</b>	<b>-1,4</b>
	<b>Categoría Z</b>			<b>365,3</b>		<b>445,4</b>	<b>289,6</b>	<b>356,8</b>	<b>315,4</b>	<b>366,2</b>	<b>-0,2</b>

**2.- PRECIO MEDIO NACIONAL DE ANIMALES VIVOS DE LA ESPECIE BOVINA EN MERCADOS REPRESENTATIVOS  
(R(UE) Nº 807/2013.)**

CATEGORIA	Alemania (DE)	Irlanda (IE)	España (ES)	Francia (FR)	Italia (IT)	Polonia (PL)	Reino Unido (UK)	UE-28	% España / UE
<b>Bovinos de más de 6 y menos de 12 meses (Euros/100 kg vivo) (Media ponderada Frison y Cruzado)</b>	172,00	243,00	<b>241,06</b>	260,00	283,00	210,61	241,00	<b>236,60</b>	<b>1,88</b>
<b>Ternereros de 8 días a 4 semanas (Euros/cabeza):</b>									
. FRISON/PAIS	86,73	138,78	<b>86,25</b>	98,00	116,58	126,65	50,64	<b>93,54</b>	<b>-7,79</b>
. CRUZADO	172,40	229,09	<b>252,50</b>	233,00	214,70	183,00	250,29	<b>222,45</b>	<b>13,51</b>

**PRECIOS DE MERCADO. PAÍSES MIEMBROS UE**

Semana 15 (11 al 17 de abril). Año 2016

**B) OVINO****PRECIO MEDIO NACIONAL DE CANALES DE OVINO EN MERCADOS REPRESENTATIVOS (R(CE) No 315/2002)  
(EUROS\100 kg CANAL)**

CATEGORIA	Bulgaria (BG)	Alemania (DE)	España (ES)	Francia (FR)	Irlanda (IE)	Italia (IT)	Holanda (NL)	Polonia (PL)	Portugal (PT)	Reino Unido (UK)	UE-28	% España / UE
<b>Canales de Corderos Pesados (&gt;13 kg)</b>		562,21	<b>462,04</b>	629,00	530,85		544,30	335,49		523,62	<b>523,64</b>	<b>-11,76</b>
<b>Canales de Corderos Ligeros (&lt;13 kg)</b>	563,47		<b>647,24</b>			535,78			434,00		<b>562,14</b>	<b>15,14</b>

**C) PORCINO****PRECIO MEDIO NACIONAL DE LA ESPECIE PORCINA, SEGÚN MODELO COMUNITARIO DE CLASIFICACIÓN (R(CE) No 1249/2008 y R(UE) No 148/2014)  
(EUROS\100 kg CANAL)**

CATEGORIA	Bulgaria (BG)	Alemania (DE)	España (ES)	Francia (FR)	Irlanda (IE)	Italia (IT)	Holanda (NL)	Polonia (PL)	Portugal (PT)	Reino Unido (UK)	UE-28	% España / UE
<b>Porcino. Clase S (&gt;60% magro)</b>		135,76	<b>121,55</b>	131,00	136,67		116,05	129,04	123,00	144,94	<b>128,15</b>	<b>-5,15</b>
<b>Porcino. Clase E (60-55% magro)</b>	131,58	131,05	<b>117,53</b>	123,00	136,11		114,91	127,18	122,00	140,49	<b>127,05</b>	<b>-7,49</b>
<b>Porcino. Clase R (50-45% magro)</b>			<b>121,57</b>			151,72				145,48	<b>151,16</b>	<b>-19,58</b>
<b>Lechones (Euros/unidad)</b>		47,50	<b>26,26</b>	31,00		76,96	33,00	34,47	35,00	44,69	<b>39,51</b>	<b>-33,53</b>

**D) POLLOS Y HUEVOS****PRECIO MEDIO NACIONAL DE CANALES DE POLLOS (65% RENDIMIENTO), Y DE HUEVOS, MEDIA DE LAS CLASES L Y M  
SEGÚN MODELO COMUNITARIO DE CLASIFICACIÓN (R(CE) Nº 546/2003)**

CATEGORIA	Bulgaria (BG)	Alemania (DE)	España (ES)	Francia (FR)	Irlanda (IE)	Italia (IT)	Holanda (NL)	Polonia (PL)	Portugal (PT)	Reino Unido (UK)	UE-28	% España / UE
<b>Pollos. 65% de rendimiento (Euros/100kg canal)</b>	146,09	265,00	<b>158,33</b>	225,00	97,60	180,00	186,00	118,03	123,00	154,68	<b>177,03</b>	<b>-10,56</b>
<b>Huevos. Media Clases L y M (Euros/100 kg)</b>	89,31	104,16	<b>78,34</b>	110,85	140,71	152,17	87,00	123,28	93,92	121,28	<b>111,69</b>	<b>-29,86</b>



GOBIERNO  
DE ESPAÑA

MINISTERIO  
DE AGRICULTURA, ALIMENTACIÓN  
Y MEDIO AMBIENTE