



18 de mayo 2016

---

## Índice:

---

1. Precios Medios Nacionales, comentarios y gráficos
2. Precios en Mercados Representativos UE (nacionales)
  - 2.1 Cereales
  - 2.2 Vinos de mesa
  - 2.3 Aceites y Semillas
  - 2.4 Frutas y Hortalizas
  - 2.5 Vacuno
  - 2.6 Ovino
  - 2.7 Porcino
3. Precios en Mercados Representativos UE (semana anterior)



GOBIERNO  
DE ESPAÑA

MINISTERIO  
DE AGRICULTURA, ALIMENTACIÓN  
Y MEDIO AMBIENTE

## **SECRETARÍA GENERAL TÉCNICA**

Subdirección General de Estadística

[sgestadi@magrama.es](mailto:sgestadi@magrama.es)

<http://www.magrama.gob.es/es/estadistica/temas/default.aspx>

Publicación elaborada por la  
Secretaría General Técnica  
Subdirección General de Estadística



**MINISTERIO DE AGRICULTURA, ALIMENTACIÓN Y MEDIO AMBIENTE**

### **Edita**

© Ministerio de Agricultura, Alimentación y Medio Ambiente  
Secretaría General Técnica  
Centro de Publicaciones  
Catálogo de Publicaciones de la Administración General del Estado:  
<http://publicacionesoficiales.boe.es/>

N.I.P.O.: 280-15-017-3

Se permite la utilización, copia o reproducción de los datos de este Boletín siempre que se cite expresamente su procedencia

## PRECIOS MEDIOS NACIONALES AGRÍCOLAS

PRODUCTOS AGRÍCOLAS (especificaciones)		Semana 18 02 -08 /05	Semana 19 09 -15 /05	Variación semanal euros	Variación semanal %
<b>CEREALES, alfalfa y pisa de girasol</b>					
(1)	Trigo blando panificable (€/t)	167,60	166,20	-1,40	-0,84
(1)	Cebada pienso (€/t)	163,85	162,48	-1,37	-0,84
(1)	Maíz grano (€/t)	170,32	169,33	-0,99	-0,58
(4)	Arroz cáscara (€/t)	313,21	313,21	0,00	0,00
(1)	Alfalfa (€/t)	159,78	160,36	0,58	0,36
(1)	Pipa de girasol (€/t)	371,51	371,39	-0,12	-0,03
<b>VINOS (sin Indicación Geográfica)</b>					
(2)	Vino blanco (€/hgdo)	2,37	2,48	0,11	4,64
(2)	Vino tinto, 12 puntos de color (€/hgdo)	2,99	2,98	-0,01	-0,33
<b>ACEITES VEGETALES</b>					
(3)	Aceite de oliva virgen, de 0,8° a 2° (€/100 kg)	289,28	282,72	-6,56	-2,27
(3)	Aceite de oliva lampante, más de 2° (€/100 kg)	277,01	273,40	-3,61	-1,30
(3)	Aceite de orujo crudo (€/100 kg)	99,88	99,62	-0,26	-0,26
(3)	Aceite girasol refinado (€/100 kg)	83,67	84,17	0,50	0,60
<b>FRUTAS</b>					
(4)	Limón (€/100 kg)	110,38	116,17	5,79	5,25
(4)	Naranja (€/100 kg)	44,65	40,00	-4,65	-10,42
(4)	Manzana Golden (€/100 kg)	38,02	38,02	0,00	0,00
(4)	Albaricoque (€/100kg)	121,68	103,07	-18,61	-15,29
(4)	Cereza (€/100kg)	532,00	447,21	-84,79	-15,94
(4)	Melocotón (€/100kg)	88,23	100,13	11,90	13,48
(4)	Plátano (€/100kg)	29,32	29,79	0,47	1,60
<b>HORTALIZAS</b>					
(4)	Acelga (€/100kg)	39,72	40,72	1,00	2,52
(4)	Alcachofa (€/100kg)	53,12	56,34	3,22	6,06
(4)	Calabacín (€/100kg)	37,08	47,08	10,00	26,95
(4)	Fresón (€/100 kg)	97,00	105,00	8,00	8,25
(4)	Judía verde tipo plana (€/100 kg)	190,22	190,88	0,67	0,35
(4)	Lechuga Romana (€/100 kg)	34,16	28,37	-5,79	-16,95
(4)	Pepino (€/100 kg)	40,04	39,22	-0,82	-2,05
(4)	Pimiento verde tipo italiano (€/100 kg)	65,87	60,70	-5,17	-7,85
(4)	Tomate liso (€/100 kg)	37,87	34,56	-3,31	-8,73
(4)	Patata (€/100 kg)	47,96	55,67	7,72	16,09

Posición comercial:

(1) Entrada industria; (2) Salida bodega; (3) Salida almazara; (4) Granel: sobre árbol, finca, almacén, agricultor, alhóndiga, lonja

- **CEREALES (▼)**: Continúa el descenso leve pero generalizado de los precios medios de los cereales grano. Trigo blando panificable y cebada pienso (-0,84%), maíz grano (-0,58%). El arroz cáscara permanece estable.
- **VINOS SIN DOP/IGP (▲)**: Diferente comportamiento en el precio medio de los vinos; ya que el blanco sube un significativo 4,64%, mientras que el tinto desciende un (-0,33%).
- **ACEITES VEGETALES (▼)**: Prosigue el descenso paulatino de los precios medios de los aceites de oliva. Aceite de oliva virgen (-2,27%), aceite de oliva lampante (-1,30%) y aceite de orujo crudo (-0,26%). El aceite de girasol refinado registra una ligera subida del 0,60%.
- **CÍTRICOS**: Continúa en cotas elevadas y al alza el precio medio en origen del limón (5,25%), mientras que la falta de cotizaciones de la mayoría de las tipo Navel, a finales de su campaña, obliga a introducir en los cálculos precios de variedades blancas tardías (Valencia Late), lo que ha conllevado un descenso en la cotización media de la naranja (-10,42%).
- **FRUTAS DE HUESO (▼)**: En las fases iniciales de la campaña, el repunte de la cotización del melocotón (13,48%) contrasta con los descensos en cereza (-15,94%) y albaricoque (-15,29%).
- **HORTALIZAS**: Diversidad de comportamientos en los precios en origen de los productos hortícolas: frente a las subidas del calabacín (26,95%), fresón (8,25%) o alcachofa (6,06%), se observan descensos en lechuga romana (-16,95%), tomate liso (-8,73%) o pimiento verde italiano (-7,85%). Destacable el incremento de la cotización de la patata (16,09%), impulsada fundamentalmente por los valores alcanzados por las variedades tempranas comercializadas en Andalucía.

# PRECIOS MEDIOS NACIONALES AGRÍCOLAS

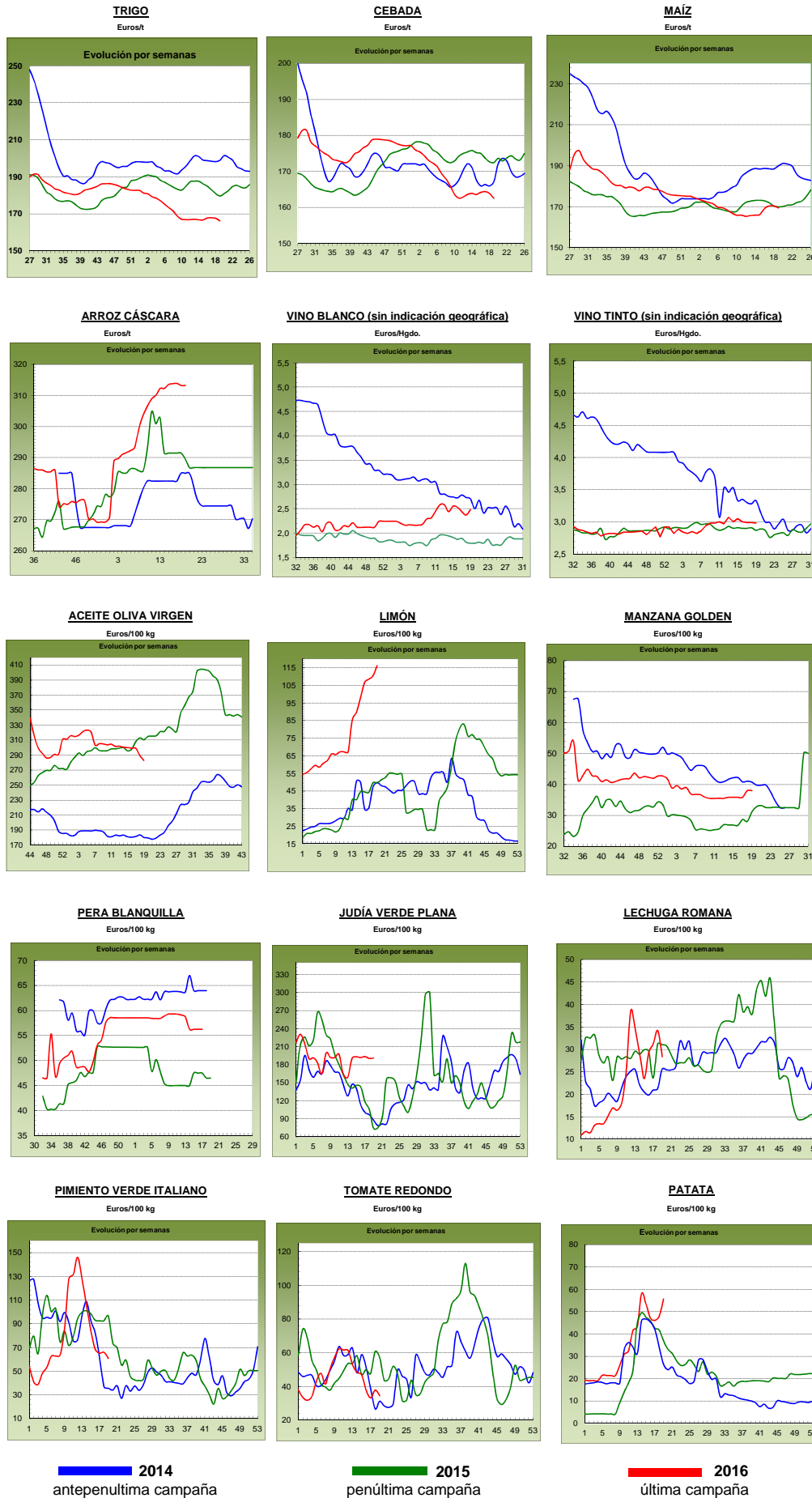

## PRECIOS MEDIOS NACIONALES GANADEROS

PRODUCTOS GANADEROS (especificaciones)		Semana 18 02-08/05	Semana 19 09-15/05	Variación semanal euros	Variación semanal %
<b>VACUNO</b>					
(5)	Ternera, 180-300 kilos (€100 kg canal)	372,79	372,53	-0,26	-0,07
(5)	Machos de 12 a 24 meses (Clase R) (€100 kg canal)	372,24	366,60	-5,64	-1,52
(5)	Animales de 8 a 12 meses (Clase R) (€100 kg canal)	374,95	377,38	2,43	0,65
(5)	Bovino vivo, conjunto categorías (€100 kg vivo)	191,75	191,51	-0,24	-0,13
<b>CORDERO</b>					
(5)	Corderos 9-19 kilos (€100 kg canal)	550,61	552,18	1,57	0,29
(5)	Corderos 12-16 kilos (€100 kg canal)	499,86	499,86	0,00	0,00
<b>PORCINO</b>					
(5)	Porcino >60% magro (Clase S) (€100 kg canal)	125,69	130,54	4,85	3,86
(5)	Porcino 60-55% magro (Clase E) (€100 kg canal)	121,71	125,63	3,92	3,22
(5)	Porcino 55-50% magro (Clase U) (€100 kg canal)	126,44	131,13	4,69	3,71
(5)	Porcino 50-45% magro (Clase R) (€100 kg canal)	125,57	129,06	3,49	2,78
(5)	Lechon 20 kg (€unidad)	26,46	26,46	0,00	0,00
<b>POLLO</b>					
(6)	Pollo, media de canales del 83% y 65% rdto. (€100 kg canal)	156,82	154,12	-2,70	-1,72
(6)	Pollo P10 (83% rdto.) (€100 kg canal)	160,28	157,68	-2,60	-1,62
(6)	Pollo P90 (65% rdto.) (€100 kg canal)	156,42	153,71	-2,71	-1,73
<b>HUEVOS</b>					
(7)	Huevos, media Clase L y M (€100 kg)	68,05	69,61	1,56	2,29
(7)	Huevos - Clase L (€docena)	0,56	0,57	0,01	1,79
(7)	Huevos - Clase M (€docena)	0,47	0,49	0,02	4,26
<b>CONEJO</b>					
(8)	Conejo 1,8-2,2 kilo, vivo (€100 kg)	144,07	136,57	-7,50	-5,21
<b>LECHE Y PRODUCTOS LÁCTEOS</b>					
(10)	Suero de leche en polvo (€100 kg)	52,04	52,22	0,18	0,35
(9)	Leche de vaca (€100 litros). Fuente: FEGA	Precio marzo 2016: 30,30 €100 litros			
<b>MIEL</b>					
(11)	Miel multifloral a granel (€100 kg)	Precio marzo 2016: 336,08 €100 kg			

Posición comercial:

- (5) Entrada matadero; (6) Salida muelle matadero; (7) Salida muelle centro de embalaje; (8) Salida granja; (9) Precio pagado al ganadero  
 (10) Precio franco fábrica sin impuestos ni costes; (11) Venta a la industria o mayorista

### COMENTARIOS DE MERCADO

• **VACUNO:** El precio de las **canales de vacuno** registraron comportamientos diferentes según su categoría, con precios estables en las canales de terneras (-0,07%), bajadas en las canales de los machos 12-24 meses (-1,52%) y subidas del 0,65% en las canales de los animales 8-12 meses. El mercado interior muestra tranquilidad y equilibrio entre oferta y demanda, mientras que la exportación va aumentando según se acerca la fiesta del Ramadán en los países árabes. Las cotizaciones de los **animales con destino vida** siguen su lenta senda descendente (-0,13%), a pesar de su buen nivel exportador.

• **CORDERO (=):** Precios estables en cuanto a las canales de cordero se refiere, con variaciones medias del 0,15%. La demanda sigue siendo mínima y no cubre, si quiera, la oferta. Las expectativas están puestas en el incremento del sacrificio para cubrir la demanda que llegue desde los países árabes para principios de junio, pero tal y como está el mercado, las esperanzas no son muy elevadas.

• **PORCINO (▲):** El mantenimiento de la demanda, unido al descenso del peso de los animales, hacen que los precios de las **canales de porcino de capa blanca** suban con fuerza (3,39%, de media). La exportación de carne hacia los países asiáticos mantiene la fortaleza de semanas anteriores, principalmente hacia China, pero hay otros destinos que demandan la carne europea con firmeza. Los precios de los **lechones base 20 kg (=)** mantienen los niveles de las semanas previas, en un mercado en el que los comercializadores nacionales igualan la oferta a la demanda sin necesidad de salir al mercado exterior para cubrir plazas vacías.

• **POLLOS (▼):** El precio de la canal de pollo bajó un (-1,72%) debido a un descenso importante en la demanda.

• **HUEVOS (▲):** Subidas de cotizaciones en los huevos (1,79% la docena de la Clase L y 4,26% la de la Clase M). El aumento de los sacrificios de las ponedoras ha propiciado un descenso en la oferta y, aunque la demanda no ha crecido, sobre todo la exterior, este hecho ha permitido este comportamiento alcista.

• **CONEJO (▼):** La falta de consumo nacional provoca un nuevo descenso en los precios del conejo vivo de granja, registrándose esta semana una variación del (-5,21%).

• **PRODUCTOS LÁCTEOS:** Sin apenas variación en el precio del **suero de leche en polvo** (0,35%).

# PRECIOS MEDIOS NACIONALES GANADEROS

## VACUNO VIVO

Euro/100 kg vivo

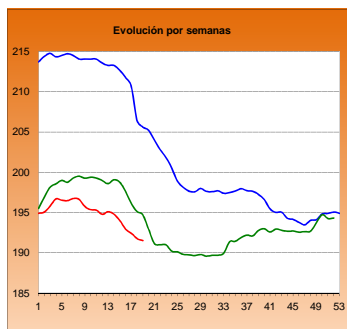

## MACHOS 12-24 MESES (Clase R)

Euro/100 kg canal

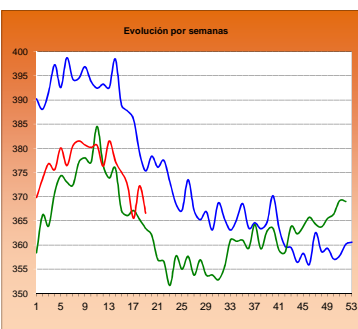

## TERNERAS (Conjunto de Clases)

Euro/100 kg canal

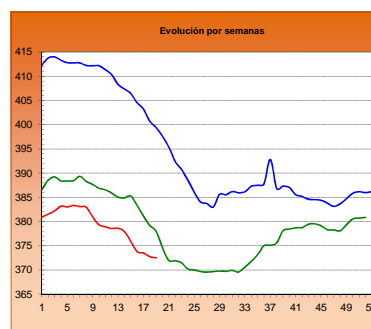

## ANIMALES DE 8-12 MESES (Clase R)

Euro/100 kg canal

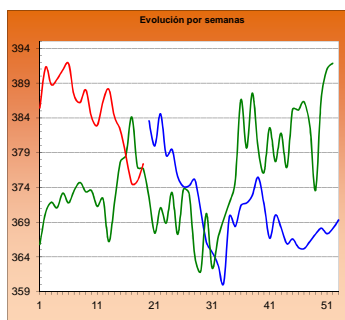

## CORDERO 12-16 kilos

Euro/100 kg canal

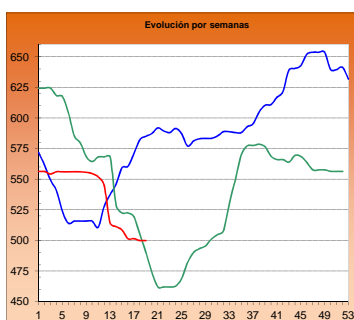

## CORDERO 9-19 kilos

Euro/100 kg canal

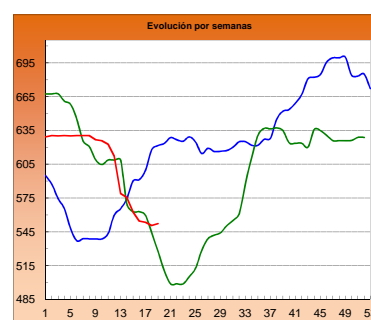

## PORCINO >60% magro (Clase S)

Euro/100 kg canal

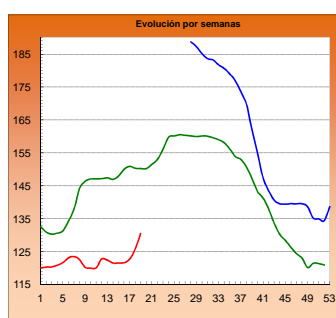

## PORCINO 60-55% magro (Clase E)

Euro/100 kg canal

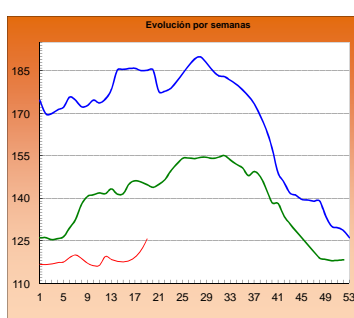

## LECHONES Base 20 kg

Euro/unidad

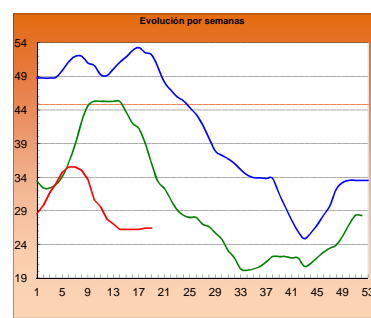

## POLLO Canales del 83% y 65% rdto.

Euro/100 kg canal

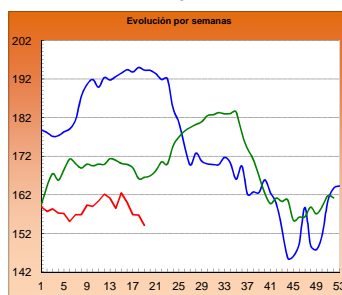

## POLLO P90

Euro/100 kg canal

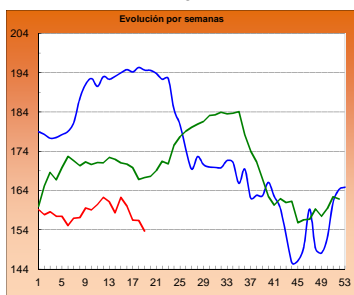

## POLLO P10

Euro/100 kg canal

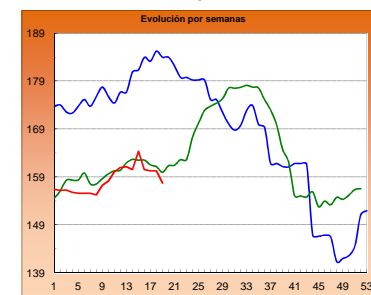

## HUEVOS Clase L

Euro/ 100 kg canal

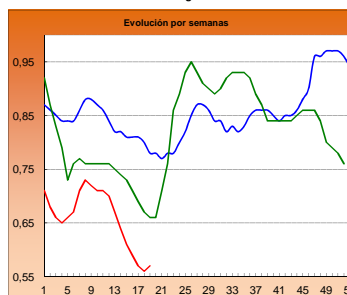

## HUEVOS Clase M

Euro/ Docena

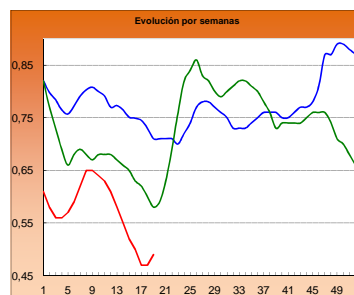

## CONEJO VIVO

Euro/100 kg vivo

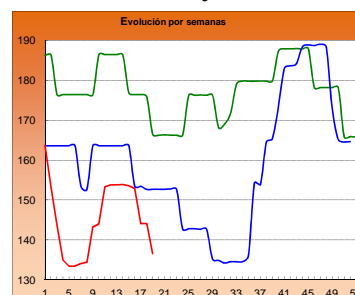

2014

2015

2016

**I-2 PRECIOS EN MERCADOS REPRESENTATIVOS - CEREAL**

Precios en Euro/Tonelada

**REGLAMENTO (UE) N° 1272/2009 DE LA COMISION. Artículo 56, apartado 3.**

**Precios de comercio al por mayor. Mercancia nacional y/o importada, sobre vehículo**

<b>PRODUCTO</b>	<b>MERCADO REPRESENTATIVO</b>	Semana 02-08/05 2016	Semana 09-15/05 2016	<b>Variación €</b>
<b>Trigo Blando Panificable</b>	Álava	165,00	165,00	0,00
	Albacete	167,00	165,00	-2,00
	Ávila	165,00	164,00	-1,00
	Badajoz	173,00	173,00	0,00
	Barcelona	175,00	172,00	-3,00
	Burgos	161,29	158,89	-2,39
	Cádiz	188,00	188,00	0,00
	Ciudad Real	173,00	170,00	-3,00
	Córdoba	185,00	185,00	0,00
	La Coruña	172,00	172,00	0,00
	Cuenca	167,00	164,00	-3,00
	Gerona	175,00	172,00	-3,00
	Guadalajara	171,00	168,00	-3,00
	Huesca	167,00	164,00	-3,00
	León	169,30	166,80	-2,50
	Lérida	166,00	165,00	-1,00
	La Rioja	162,00	162,00	0,00
	Madrid	171,00	168,00	-3,00
	Navarra	168,00	168,00	0,00
	Orense	178,00	176,00	-2,00
	Palencia	163,80	163,80	0,00
	Salamanca	168,00	166,40	-1,60
	Segovia	166,80	165,20	-1,60
	Sevilla	187,00	187,00	0,00
	Soria	168,00	168,00	0,00
	Tarragona	167,00	166,00	-1,00
	Teruel	170,00	170,00	0,00
	Toledo	174,00	171,00	-3,00
	Valencia	175,00	174,00	-1,00
	Valladolid	165,40	164,90	-0,50
Zamora	166,00	163,60	-2,40	
Zaragoza	170,00	170,00	0,00	
<b>Trigo Duro</b>	Cádiz	225,00	225,00	0,00
	Córdoba	240,00	240,00	0,00
	Huelva	225,00	225,00	0,00
	Sevilla	225,00	225,00	0,00
	Zaragoza	230,00	230,00	0,00

**I-2 PRECIOS EN MERCADOS REPRESENTATIVOS - CEREAL**

Precios en Euro/Tonelada

**REGLAMENTO (UE) N° 1272/2009 DE LA COMISION. Artículo 56, apartado 3.**

**Precios de comercio al por mayor. Mercancía nacional y/o importada, sobre vehículo**

<b>PRODUCTO</b>	<b>MERCADO REPRESENTATIVO</b>	Semana 02-08/05 2016	Semana 09-15/05 2016	<b>Variación €</b>
<b>Cebada Pienso</b>	Albacete	159,80	158,20	-1,60
	Ávila	164,00	162,00	-2,00
	Barcelona	172,00	170,00	-2,00
	Burgos	159,16	156,84	-2,32
	Cádiz	172,00	172,00	0,00
	Ciudad Real	164,20	162,60	-1,60
	Córdoba	175,00	175,00	0,00
	La Coruña	170,00	170,00	0,00
	Cuenca	160,00	159,00	-1,00
	Gerona	172,00	170,00	-2,00
	Granada	170,00	170,00	0,00
	Guadalajara	160,20	161,80	1,60
	Huelva	174,00	174,00	0,00
	Huesca	165,00	163,00	-2,00
	León	172,00	167,00	-5,00
	Lérida	165,00	162,00	-3,00
	Murcia	171,00	170,00	-1,00
	Navarra	164,00	164,00	0,00
	Orense	176,00	178,00	2,00
	Asturias	173,00	170,00	-3,00
	Palencia	161,20	161,20	0,00
	Salamanca	167,80	167,00	-0,80
	Segovia	160,20	159,20	-1,00
	Soria	162,30	162,20	-0,10
	Teruel	165,00	163,00	-2,00
	Toledo	168,60	167,00	-1,60
Valladolid	162,85	161,25	-1,60	
Zamora	168,80	162,20	-6,60	
Zaragoza	165,00	163,00	-2,00	
<b>Cebada Malta</b>	Albacete	180,00	180,00	0,00
	Burgos	166,00	166,00	0,00
	Cuenca	180,00	180,00	0,00
	Huesca	174,00	172,00	-2,00
	La Rioja	170,00	170,00	0,00
	Navarra	176,00	176,00	0,00
	Segovia	160,00	159,00	-1,00
	Soria	168,00	168,00	0,00
	Valencia	171,00	169,00	-2,00
Valladolid	169,50	169,50	0,00	



## I-2 PRECIOS EN MERCADOS REPRESENTATIVOS - CEREAL

Precios en Euro/Tonelada

REGLAMENTO (UE) N° 1272/2009 DE LA COMISION. Artículo 56, apartado 3.

Maíz grano, precios de comercio al por mayor. Mercancía nacional y/o importada, sobre vehículo

Arroz cáscara, arroz blanco precios salida almacén agricultor

PRODUCTO	MERCADO REPRESENTATIVO	Semana 02-08/05 2016	Semana 09-15/05 2016	Variación €
Maíz Grano	Albacete	171,80	171,80	0,00
	Badajoz	171,00	173,00	2,00
	Barcelona	178,00	177,00	-1,00
	Cáceres	171,00	173,00	2,00
	Ciudad Real	174,00	172,00	-2,00
	Córdoba	172,00	172,00	0,00
	La Coruña	178,00	178,00	0,00
	Gerona	178,00	177,00	-1,00
	Guadalajara	177,00	175,00	-2,00
	Huelva	177,00	176,00	-1,00
	Huesca	169,00	168,00	-1,00
	León	165,40	161,40	-4,00
	Lérida	167,00	165,00	-2,00
	Madrid	177,00	175,00	-2,00
	Murcia	174,00	171,00	-3,00
	Navarra	168,00	168,00	0,00
	Pontevedra	178,00	178,00	0,00
	Salamanca	169,60	168,80	-0,80
	Sevilla	178,00	178,00	0,00
	Tarragona	173,00	171,00	-2,00
Toledo	172,00	172,00	0,00	
Valencia	177,00	177,00	0,00	
Valladolid	167,10	167,20	0,10	
Zamora	166,40	162,40	-4,00	
Zaragoza	175,00	173,00	-2,00	
Arroz cáscara (Indica)	Badajoz	295,78	295,78	0,00
	Sevilla	309,07	309,07	0,00
Arroz cáscara (Japónica)	Badajoz	318,25	318,25	0,00
	Sevilla	341,00	341,00	0,00
	Valencia	350,00	350,00	0,00
Arroz blanco (Indica)	Badajoz	572,36	572,36	0,00
	Sevilla	535,04	535,04	0,00
	Valencia	540,00	540,00	0,00
Arroz blanco (Japónica)	Badajoz	591,30	591,30	0,00
	Sevilla	536,99	536,99	0,00
	Valencia	606,00	606,00	0,00
Arroz blanco vaporizado (Indica)	Badajoz	638,00	638,00	0,00
	Sevilla	749,36	749,36	0,00
	Valencia	595,00	595,00	0,00
Arroz partido	Badajoz	322,00	322,00	0,00
	Valencia	327,50	327,50	0,00

**I-3 PRECIOS EN MERCADOS REPRESENTATIVOS  
VINOS BLANCO Y TINTO SIN INDICACION GEOGRAFICA  
Reglamentos UE Nº 479/2008 y 144/2013**

**En €/hgdo, salida bodega, a granel, pago al contado sin I.V.A.  
Precio de vino tinto referido al producto de 12 puntos de color**

<b>PRODUCTO</b>	<b>MERCADO REPRESENTATIVO</b>	<b>Semana 2 - 8/05 18 2016</b>	<b>Semana 9 - 15/05 19 2016</b>	<b>Variación €</b>
<b>VINO BLANCO</b>	<b>Albacete</b>	<b>2,85</b>	<b>2,87</b>	<b>0,01</b>
	<b>Badajoz</b>	<b>2,61</b>	<b>2,61</b>	<b>0,00</b>
	<b>Ciudad Real</b>	<b>2,34</b>	<b>2,59</b>	<b>0,25</b>
	<b>Cuenca</b>	<b>2,44</b>	<b>2,44</b>	<b>0,00</b>
	<b>Toledo</b>	<b>2,10</b>	<b>2,10</b>	<b>0,00</b>
<b>VINO TINTO</b>	<b>Albacete</b>	<b>2,86</b>	<b>2,87</b>	<b>0,01</b>
	<b>Ciudad Real</b>	<b>3,00</b>	<b>2,93</b>	<b>-0,06</b>
	<b>Cuenca</b>	<b>3,18</b>	<b>3,18</b>	<b>0,00</b>
	<b>Badajoz</b>	<b>2,60</b>	<b>2,60</b>	<b>0,00</b>
	<b>Murcia</b>	<b>3,03</b>	<b>3,03</b>	<b>0,00</b>
	<b>Toledo</b>	<b>3,57</b>	<b>3,57</b>	<b>0,00</b>
	<b>Valencia</b>	<b>2,92</b>	<b>2,92</b>	<b>0,01</b>

**I-4 PRECIOS EN MERCADOS REPRESENTATIVOS DE ACEITES**

Aceites. Precios sobre almazara, en €100 kg, sin I.V.A.Rgto C.E. 865/04 y 826/08  
Semilla de girasol. Precios en centros de demanda, en €100 kg, sin I.V.A. Rgto C.E.E. 3405/93

PRODUCTO Y ESPECIFICACIONES	MERCADO REPRESENTATIVO	Semana 18 2 - 8/05 2016	Semana 19 9 - 15/05 2016	Variación €
ACEITE DE OLIVA VIRGEN EXTRA Menos de 0,8°	Badajoz	305,00	300,00	-5,00
	Ciudad Real	304,00	304,00	0,00
	Córdoba	306,50	301,50	-5,00
	Granada	302,50	301,15	-1,35
	Jaén	304,88	303,21	-1,66
	Málaga	308,24	303,34	-4,90
	Sevilla	317,59	312,64	-4,95
	Tarragona	312,50	307,50	-5,00
	Toledo	309,00	309,00	0,00
ACEITE DE OLIVA VIRGEN De 0,8° a 2°	Badajoz	292,50	287,50	-5,00
	Córdoba	291,50	284,38	-7,13
	Granada	284,36	282,14	-2,22
	Jaén	287,91	280,70	-7,21
	Sevilla	297,18	295,18	-2,00
	Cádiz	292,00	302,00	10,00
	Tarragona	290,00	285,00	-5,00
	Toledo	291,00	287,00	-4,00
ACEITE DE OLIVA LAMPANTE Más de 2°	Córdoba	280,00	272,07	-7,94
	Granada	278,25	277,36	-0,89
	Jaén	276,63	274,71	-1,92
	Málaga	281,89	276,74	-5,15
	Sevilla	285,89	277,63	-8,26
	Tarragona	247,50	240,00	-7,50
	Badajoz	282,50	272,50	-10,00
ACEITE DE OLIVA REFINADO	Córdoba	289,25	282,25	-7,00
	Jaén	289,73	285,15	-4,58
	Tarragona	290,00	277,50	-12,50
ACEITE DE ORUJO CRUDO	Córdoba	100,50	99,85	-0,66
	Jaén	99,13	99,00	-0,13
	Tarragona	100,00	100,00	0,00
ACEITE DE ORUJO REFINADO	Córdoba	137,98	137,32	-0,66
	Jaén	140,23	139,37	-0,86
	Tarragona	140,00	138,00	-2,00
ACEITE DE GIRASOL REFINADO	Córdoba	83,18	83,68	0,50
	Sevilla	83,83	83,83	0,00
	Tarragona	84,00	85,00	1,00
PIPA DE GIRASOL	Andalucía	374,03	373,78	-0,25
	Centro-Norte	369,00	369,00	0,00

## I-5 PRECIOS EN MERCADOS REPRESENTATIVOS - FRUTAS Y HORTALIZAS

## PRECIOS DE PRODUCTOS NACIONALES

Mercados representativos de producción

Rgtos. CE 1234/2007 y 543/2011

En €/100 kg, a salida agrupación de productores, envasado, sin I.V.A, incluyendo el precio del envase.

## CÍTRICOS

PRODUCTO	MERCADO	VARIEDAD O TIPO	CAT.	CALIBRE mm.	DIA/MES						
					9/5	10/5	11/5	12/5	13/5	14/5	15/5
LIMÓN	Alicante	Verna	I	3-4	164,11	161,89	160,29	163,00	159,95	-	-
	Murcia	Verna	I	3-4	175,00	172,00	174,00	175,00	174,00	-	-
	Málaga	Verna	I	3-4	178,00	179,00	180,00	180,00	178,00	-	-
MANDARINA	Castellón Valencia	Ortanique	I	1-2	71,22	68,07	66,38	69,63	68,54	-	-
		Ortanique	I	1-2	-	-	-	-	60,04	-	-
NARANJA	Alicante	Navel Lane Late	I	6-9	-	-	-	70,45	-	-	-
	Alicante	Valencia Late	I	6-9	-	-	-	61,03	-	-	-
	Valencia	Navel Lane Late	I	6-9	-	-	-	61,43	-	-	-
	Valencia	Valencia Late	I	6-9	-	-	-	60,48	65,00	-	-

## FRUTAS DE PEPITA

PRODUCTO	MERCADO	VARIEDAD O TIPO	CAT.	CALIBRE mm.	DIA/MES						
					9/5	10/5	11/5	12/5	13/5	14/5	15/5
MANZANA	Lleida	Golden Delicious	I	70-80	49,96	51,42	52,97	54,79	52,41	-	-
	Lleida	Granny Smith	I	70-80	54,00	54,00	54,00	54,00	54,00	-	-
	Lleida	Red Chief	I	70-80	57,00	57,00	57,00	54,51	57,00	-	-
	Girona	Golden Delicious	I	70-80	78,10	78,10	78,10	78,10	78,10	-	-
	Girona	Fuji	I	70-80	87,92	87,92	87,92	87,92	87,92	-	-
	Girona	Granny Smith	I	70-80	74,49	74,49	74,49	74,49	74,49	-	-
	Girona	Red Delicious	I	70-80	91,20	91,20	91,20	91,20	91,20	-	-
PERA	Lleida	Conferencia	I	60-65+	69,24	70,51	71,56	72,07	67,38	-	-
	Lleida	Condesa (Alexandrina)	I	65-70	-	-	-	64,00	-	-	-
	Zaragoza	Blanquilla	I	55-60	68,18	68,18	68,18	-	69,57	-	-
	Zaragoza	Conferencia	I	60-65+	76,09	72,29	-	70,72	72,66	-	-

## FRUTAS DE HUESO

PRODUCTO	MERCADO	VARIEDAD O TIPO	CAT.	CALIBRE mm.	DIA/MES						
					9/5	10/5	11/5	12/5	13/5	14/5	15/5
ALBARICOQUE	Murcia Valencia	-		45-50	250,00	250,00	240,00	240,00	250,00	-	-
		-		45-50	-	-	-	379,17	-	-	-
MELOCOTÓN	Murcia	Pulpa amarilla	I	A/B	140,00	140,00	140,00	140,00	140,00	-	-
NECTARINA	Murcia Murcia	Pulpa amarilla	I	A/B	135,00	135,00	135,00	135,00	135,00	-	-
		Pulpa blanca	I	A/B	135,00	135,00	135,00	135,00	135,00	-	-

## I-5 PRECIOS EN MERCADOS REPRESENTATIVOS - FRUTAS Y HORTALIZAS

## PRECIOS DE PRODUCTOS NACIONALES

Mercados representativos de producción

Rgtos. CE 1234/2007 y 543/2011

En €/100 kg, a salida agrupación de productores, envasado, sin I.V.A, incluyendo el precio del envase.

## HORTALIZAS

PRODUCTO	MERCADO	VARIEDAD O TIPO	CAT.	CALIBRE mm.	DIA/MES						
					9/5	10/5	11/5	12/5	13/5	14/5	15/5
AJO	Córdoba	Morado		45-55	265,00	265,00	265,00	265,00	265,00	-	-
	Cuenca	Morado		45-55	273,00	273,00	273,00	273,00	273,00	-	-
	Córdoba	Spring Blanco		50-60	255,00	255,00	255,00	255,00	255,00	-	-
	Córdoba	Spring Violeta		50-60	255,00	255,00	255,00	255,00	255,00	-	-
BERENJENA	Almería	Alargada		40y+	67,00	69,00	39,50	47,50	37,00	-	-
BRÓCOLI	Murcia	-		-	120,00	120,00	120,00	120,00	120,00	-	-
CALABACÍN	Almería	-		14-21	78,50	77,00	79,00	86,50	85,00	-	-
CHAMPIÑÓN	La Rioja	Cerrado		30-65	145,67	146,37	145,59	145,78	145,86	-	-
COLIFLOR	La Rioja	-		-	40,91	40,91	40,91	40,91	40,91	-	-
ESPÁRRAGO	Navarra	Blanco		20+	465,00	465,00	465,00	465,00	465,00	-	-
FRESA	Huelva	-		-	107,00	107,00	117,00	117,00	117,00	122,00	122,00
JUDÍA VERDE	Granada	Plana		-	277,00	253,00	265,00	224,00	264,00	-	-
LECHUGA	Almería	Iceberg	I	400 g y +	182,98	169,54	175,37	142,89	130,65	128,84	-
	Murcia	Iceberg	I	400 g y +	163,00	163,00	163,00	162,00	162,00	-	-
	Murcia	Baby	I	-	160,00	160,00	156,00	160,00	160,00	-	-
	Murcia	Romana	I	-	118,00	120,00	118,00	120,00	120,00	-	-
MELÓN	Almería	Piel de Sapo		-	-	-	-	-	60,00	-	-
PEPINO	Almería	Liso		350-500 g	57,75	42,50	43,50	40,00	37,50	-	-
PIMIENTO	Almería	Cuadrado Verde	I	70 mm y +	166,00	142,50	111,00	115,50	108,00	-	-
	Almería	Verde alargado	I	40 mm y +	35,00	-	-	-	40,00	-	-
	Murcia	Cuadrado Color (rojo o amarillo)	I	70 mm y +	162,58	165,83	163,48	167,14	168,65	-	-
	Murcia	Cuadrado Verde	I	70 mm y +	178,87	177,57	178,57	178,15	178,15	-	-
SANDÍA	Almería	Sin semillas		-	-	-	-	-	44,59	-	-
TOMATE	Almería	Redondo	I	57-100 mm	41,00	48,00	34,75	30,25	24,50	22,00	-
	Almería	Racimo	I	-	-	46,00	27,00	20,00	15,00	16,00	-
	Almería	Cereza	I	-	-	54,00	45,00	50,00	47,00	42,00	-
	Granada	Redondo	I	57-100 mm	66,00	63,00	31,00	49,00	57,00	59,00	-
	Granada	Cereza	I	-	107,00	116,00	115,00	112,00	115,00	112,00	116,00
	Murcia	Redondo	I	57-100 mm	81,09	80,00	80,67	80,57	81,11	-	-
ZANAHORIA	Cádiz	Nantesa		-	73,80	73,80	73,80	73,80	73,80	-	-

## I-6 PRECIOS EN MERCADOS REPRESENTATIVOS VACUNO Y OVINO

## A) BOVINO

## 1.- PRECIO MEDIO NACIONAL (Euro/100 kg Canal) DE CANALES DE BOVINO PESADO SEGÚN MODELO COMUNITARIO DE CLASIFICACIÓN (R(CE) No 1249/2008 y R(UE) No 148/2014).

CATEGORÍA	CLASE DE CONFORMACIÓN Y DE ESTADO DE ENGRASAMIENTO	Semana 02-08/05 2016	Semana 09-15/05 2016	Variación €
<b>Categoría A: Canales de machos jóvenes sin castrar de más de un año y menos de dos años</b>	Muy buena y poco cubierta (U-2)	392,19	385,02	-7,17
	Muy buena y cubierta (U-3)	384,87	384,20	-0,68
	<b>Precio medio ponderado</b>	<b>388,10</b>	<b>384,56</b>	<b>-3,54</b>
	Buena y poco cubierta (R-2)	376,53	365,42	-11,11
	Buena y cubierta (R-3)	368,91	367,52	-1,39
	<b>Precio medio ponderado</b>	<b>372,24</b>	<b>366,60</b>	<b>-5,64</b>
	Menos buena y poco cubierta(O-2)	343,71	341,91	-1,80
Menos buena y cubierta (O-3)	345,82	339,73	-6,08	
<b>Precio medio ponderado</b>	<b>344,47</b>	<b>341,13</b>	<b>-3,34</b>	
<b>Categoría D: Canales de hembras que hayan parido</b>	Mediocre y poco cubierta (P-2)	167,30	176,35	9,05
	Mediocre y cubierta (P-3)	238,00	234,90	-3,10
	<b>Precio medio ponderado</b>	<b>172,75</b>	<b>180,86</b>	<b>8,11</b>
	Buena y cubierta (R-3)	250,38	251,61	1,23
	Buena y grasa (R-4)	269,20	274,69	5,50
	<b>Precio medio ponderado</b>	<b>256,03</b>	<b>258,54</b>	<b>2,51</b>
	Menos buena y poco cubierta(O-2)	210,60	212,85	2,25
Menos buena y cubierta (O-3)	223,92	216,36	-7,56	
Menos buena y grasa (O-4)	238,18	239,75	1,56	
<b>Precio medio ponderado</b>	<b>219,74</b>	<b>217,62</b>	<b>-2,12</b>	
<b>Categoría E: Canales de otras hembras (de 12 meses ó más)</b>	Muy buena y poco cubierta (U-2)	388,58	389,60	1,02
	Muy buena y cubierta (U-3)	373,70	373,35	-0,34
	<b>Precio medio ponderado</b>	<b>377,28</b>	<b>377,26</b>	<b>-0,02</b>
	Buena y poco cubierta (R-2)	378,31	380,75	2,44
	Buena y cubierta (R-3)	377,31	373,04	-4,27
	Buena y grasa (R-4)	364,76	360,50	-4,26
	<b>Precio medio ponderado</b>	<b>376,41</b>	<b>372,96</b>	<b>-3,45</b>
Menos buena y poco cubierta(O-2)	331,35	334,42	3,07	
Menos buena y cubierta (O-3)	339,64	344,67	5,03	
Menos buena y grasa (O-4)	360,00	360,00	0,00	
<b>Precio medio ponderado</b>	<b>338,74</b>	<b>343,23</b>	<b>4,48</b>	
<b>Categoría Z: Canales de animales desde 8 a menos de 12 meses</b>	Muy buena y poco cubierta (U-2)	409,91	406,78	-3,14
	Muy buena y cubierta (U-3)	402,13	399,46	-2,66
	<b>Precio medio ponderado</b>	<b>405,67</b>	<b>402,79</b>	<b>-2,88</b>
	Buena y poco cubierta (R-2)	373,39	380,93	7,54
	Buena y cubierta (R-3)	375,52	376,08	0,56
	<b>Precio medio ponderado</b>	<b>374,94</b>	<b>377,38</b>	<b>2,44</b>
	Menos buena y poco cubierta(O-2)	328,95	333,96	5,01
Menos buena y cubierta (O-3)	338,73	332,84	-5,89	
<b>Precio medio ponderado</b>	<b>332,52</b>	<b>333,55</b>	<b>1,03</b>	

**I-6 PRECIOS EN MERCADOS REPRESENTATIVOS VACUNO Y OVINO**

**2.-PRECIO MEDIO NACIONAL DEL BOVINO (Euro/100 kg)**

<b>BOVINO VIVO</b>	Semana 02-08/05 2016	Semana 09-15/05 2016	<b>Variación €</b>
Machos hasta 480 Kg. vivo	219,85	219,38	-0,48
Machos de más de 480 kg. vivo	200,86	200,09	-0,77
Hembras que hayan parido	91,53	91,44	-0,08
Otras hembras de hasta 380 Kg. vivo	220,04	220,21	0,18
Otras hembras de más de 380 Kg. vivo	208,18	208,55	0,37

**3.-PRECIO MEDIO NACIONAL DE OTROS ANIMALES DE LA ESPECIE BOVINA ( R(CE) N° 2273/2002 ).**

<b>OTROS BOVINOS</b>	Semana 02-08/05 2016	Semana 09-15/05 2016	<b>Variación €</b>
Terneros de ocho días a cuatro semanas			
tipo cruzado	235,00	237,50	2,50
tipo frisón/país	95,00	100,00	5,00
<i>Media ponderada nacional (Euro/Cabeza)</i>	165,00	168,75	3,75
Bovinos ligeros comprendidos entre seis y doce meses			
tipo cruzado	277,60	273,36	-4,24
tipo frisón/país	158,02	155,24	-2,79
<i>Media ponderada nacional (Euro/100 kg Vivo)</i>	235,75	232,02	-3,74

**B) CORDEROS**

**1.-PRECIOS MEDIOS NACIONALES DE CANALES DE OVINO FRESCAS O REFRIGERADAS R(CE) N° 315/2002  
Euro/100 kg Canal**

<b>CORDEROS I y II</b>	Semana 02-08/05 2016	Semana 09-15/05 2016	<b>Variación €</b>
Corderos I (12 a 13 kg/canal)	543,95	543,95	0,00
Corderos II (13,1 a 16 kg/canal)	455,76	455,76	0,00
<i>Media ponderada</i>	499,86	499,86	0,00

**2.-PRECIOS MEDIOS DE CANALES DE OVINO FRESCAS O REFRIGERADAS EN LOS MERCADOS NACIONALES  
REPRESENTATIVOS PARA LA C.E.**

<b>MERCADO REPRESENTATIVO Cordero 9-19 kg</b>	Semana 02-08/05 2016	Semana 09-15/05 2016	<b>Variación €</b>
Escorxador Mercabarna	552,86	552,86	0,00
Mat. Valencia	589,29	589,29	0,00
Mercamadrid	577,52	562,64	-14,88
Albacete	526,58	542,43	15,85
Extremadura	485,61	485,61	0,00
Medina del Campo	650,00	650,00	0,00
Talavera de la Reina	510,35	510,35	0,00
Zaragoza	526,28	526,28	0,00
<i>Media ponderada</i>	550,61	552,18	1,56

**PRECIOS EN MERCADOS REPRESENTATIVOS - PRODUCTOS GANADEROS**

**D-1)-CANAL PORCINO CAPA BLANCA  
CLASIFICACIÓN EUROP R(CE) N° 1249/2008**

Euro/100 kg Canal

	Clase S			Clase E			Clase U		
	Semana 02-08/05 2016	Semana 09-15/05 2016	Variación €	Semana 02-08/05 2016	Semana 09-15/05 2016	Variación €	Semana 02-08/05 2016	Semana 09-15/05 2016	Variación €
<b>PRECIO MEDIO NACIONAL</b>	125,69	130,54	4,84	121,70	125,63	3,93	126,44	131,13	4,69

	Clase R			Clase O			Clase P		
	Semana 02-08/05 2016	Semana 09-15/05 2016	Variación €	Semana 02-08/05 2016	Semana 09-15/05 2016	Variación €	Semana 02-08/05 2016	Semana 09-15/05 2016	Variación €
<b>PRECIO MEDIO NACIONAL</b>	125,57	129,06	3,49	121,89	124,00	2,12	112,32	117,42	5,10

**D-2)-PORCINO CEBADO**

Euros/kg vivo

LONJAS	SELECTO			NORMAL			GRASO		
	Semana 02-08/05 2016	Semana 09-15/05 2016	Variación €	Semana 02-08/05 2016	Semana 09-15/05 2016	Variación €	Semana 02-08/05 2016	Semana 09-15/05 2016	Variación €
Albacete	1,28	1,32	0,04	1,25	1,29	0,04	1,22	1,26	0,04
Barcelona	--	--	--	1,08	1,13	0,04	1,05	1,10	0,04
Huesca	1,00	1,05	0,05	0,98	1,03	0,05	0,96	1,01	0,05
Lleida	1,00	1,04	0,04	0,98	1,03	0,04	0,97	1,02	0,04
Murcia	1,07	1,10	0,04	1,06	1,10	0,04	1,05	1,08	0,04
Pontevedra	0,98	1,02	0,03	0,96	0,99	0,03	1,25	1,29	0,04
Salamanca	1,00	1,04	0,05	0,98	1,04	0,05	0,94	1,00	0,05
Segovia	1,01	1,06	0,05	1,00	1,05	0,05	1,18	1,21	0,03
Zaragoza	1,03	1,07	0,04	0,98	1,03	0,04	0,97	1,02	0,04



**PRECIOS EN MERCADOS REPRESENTATIVOS - PRODUCTOS GANADEROS - PORCINO****E) - PORCINO PRECOZ  
LECHONES, OTRAS CALIDADES.**

Euro/100 Kg vivo

<b>Cerdas de Desvieje</b>	Semana 02-08/05 2016	Semana 09-15/05 2016	<b>Variación €</b>
Cerdas de Desvieje	50,20	52,88	2,68
<b>CERDOS CEBADOS</b>			
Categoría U	97,36	100,97	3,61
<b>LECHONES</b>			
Lleida.Base 20kg de peso.	127,50	127,50	0,00
Segovia.Base 20kg de peso.	120,00	120,00	0,00
Media nacional. Calidad Normal. Base 20 kg de peso	132,30	132,30	0,00

**F) - TRONCO IBÉRICO**

Euro/100 Kg vivo

<b>TOSTONES</b>	Semana 02-08/05 2016	Semana 09-15/05 2016	<b>Variación €</b>
De 5 a 9 kilos	236,35	236,35	0,00
De 9 a 12 kilos	355,56	355,56	0,00
<b>LECHONES</b>			
Lechón Ibérico Cruzado Base 23 kg	305,44	302,02	-3,43
<b>MARRANOS</b>			
Marranos Ibéricos de 35 a 60 kg	236,66	236,66	0,00
<b>PRIMALES</b>			
Primales Ibéricos de 60 a 100 kg	--	--	--
<b>CERDO CEBADO</b>			
Cerdo Cebado (Intensivo)	178,64	178,64	0,00
Cerdo Cebado de Campo (Extensivo)	188,99	189,23	0,24
Cerdo Cebado de Bellota 100% Ibérico	--	--	--
<b>DESVEJE</b>			
Reproductores de desvieje	95,65	95,65	0,00
<b>REPRODUCTORES</b>			
Reproductores >6 meses	322,07	322,07	0,00
<b>CASTRONAS</b>			
Castronas	86,96	86,96	0,00

Denominaciones de acuerdo con la Norma de Calidad (RD 4/2014)

**PRECIOS DE MERCADO. PAÍSES MIEMBROS UE**

**Semana 18 (2 al 8 de mayo). Año 2016**

**1.- PRECIO MEDIO NACIONAL (EUROS\100 kg CANAL) DE CANALES DE BOVINO PESADO  
SEGÚN MODELO COMUNITARIO DE CLASIFICACIÓN (R(CE) No 1249/2008 y R(UE) No 148/2014)  
(Euros/100 kg)**

CATEGORIA	CLASE DE CONFORMACIÓN Y DE ESTADO DE ENGRASAMIENTO	Alemania (DE)	Irlanda (IE)	España (ES)	Francia (FR)	Italia (IT)	Polonia (PL)	Portugal (PT)	Reino Unido (UK)	UE-28	% España / UE
<b>Categoría A: Canales de machos jóvenes sin castrar de más de 12 y menos 24 meses</b>	Muy buena y poco cubierta (U-2)	366,6	387,7	<b>392,2</b>	393,0	403,4	303,9	380,1	395,7	<b>387,3</b>	<b>1,3</b>
	Muy buena y cubierta (U-3)	362,7	390,8	<b>384,9</b>	372,0	405,0	310,8	379,3	399,6	<b>374,9</b>	<b>2,7</b>
	Buena y poco cubierta (R-2)	360,1	376,0	<b>376,5</b>	361,0	360,4	297,9	367,7	379,3	<b>357,9</b>	<b>5,2</b>
	Buena y cubierta (R-3)	355,1	380,4	<b>368,9</b>	353,0	392,2	300,4	371,0	387,4	<b>361,1</b>	<b>2,2</b>
	Menos buena y poco cubierta (O-2)	331,5	361,5	<b>343,7</b>	314,0	306,3	287,3	339,6	337,7	<b>327,9</b>	<b>4,8</b>
	Menos buena y cubierta (O-3)	334,4	363,3	<b>345,8</b>	313,0	309,1	288,8	359,9	353,7	<b>335,6</b>	<b>3,0</b>
	<b>Categoría A</b>	<b>353,2</b>	<b>378,1</b>	<b>371,6</b>	<b>361,3</b>	<b>395,6</b>	<b>293,2</b>	<b>365,7</b>	<b>370,9</b>	<b>361,0</b>	<b>2,9</b>
<b>Categoría D: Hembras paridas</b>	Buena y cubierta (R-3)	289,7	337,6	<b>250,4</b>	366,0	275,5	261,8	248,0	317,7	<b>332,1</b>	<b>-24,6</b>
	Buena y grasa (R-4)	290,8	337,2	<b>269,2</b>	349,0		256,6	244,3	311,8	<b>306,8</b>	<b>-12,3</b>
	Menos buena y poco cubierta (O-2)	256,6	313,2	<b>210,6</b>	313,0	241,7	232,5	210,1	270,6	<b>248,7</b>	<b>-15,3</b>
	Menos buena y cubierta (O-3)	261,4	314,8	<b>223,9</b>	304,0	256,4	242,3	208,7	286,2	<b>271,2</b>	<b>-17,4</b>
	Menos buena y grasa (O-4)	267,6	316,0	<b>238,2</b>	292,0	258,4	249,7	210,1	286,0	<b>280,1</b>	<b>-15,0</b>
	Mediocre y poco cubierta (P-2)	200,2	280,1	<b>167,3</b>	244,0	206,3	211,4	191,7	222,0	<b>218,8</b>	<b>-23,5</b>
	Mediocre y cubierta (P-3)	212,7	307,7	<b>238,0</b>	269,0	232,8	221,5	190,6	248,9	<b>260,0</b>	<b>-8,5</b>
	<b>Categoría D</b>	<b>253,7</b>	<b>312,4</b>	<b>222,8</b>	<b>310,2</b>	<b>228,9</b>	<b>236,3</b>	<b>203,6</b>	<b>274,9</b>	<b>270,4</b>	<b>-17,6</b>
<b>Categoría E: Hembras de más de 12 meses</b>	Muy buena y poco cubierta (U-2)	362,9	417,4	<b>388,6</b>	445,0	438,7	299,3	384,6	413,3	<b>423,4</b>	<b>-8,2</b>
	Muy buena y cubierta (U-3)	353,5	419,3	<b>373,7</b>	446,0	458,7	303,0	382,5	416,5	<b>415,3</b>	<b>-10,0</b>
	Buena y poco cubierta (R-2)	355,7	394,7	<b>378,3</b>	373,0	359,4	291,2	376,4	392,1	<b>361,8</b>	<b>4,5</b>
	Buena y cubierta (R-3)	349,1	404,7	<b>377,3</b>	385,0	383,1	290,4	366,9	404,3	<b>377,6</b>	<b>-0,1</b>
	Buena y grasa (R-4)	342,1	402,5	<b>364,8</b>	361,0		286,9	370,3	402,7	<b>392,6</b>	<b>-7,1</b>
	Menos buena y poco cubierta (O-2)	263,0	367,6	<b>331,4</b>	301,0	274,0	263,1	357,6	334,1	<b>296,9</b>	<b>11,6</b>
	Menos buena y cubierta (O-3)	265,3	383,6	<b>339,6</b>	324,0	266,8	269,3	351,1	369,9	<b>322,8</b>	<b>5,2</b>
	Menos buena y grasa (O-4)	275,0	386,2	<b>360,0</b>		271,9	268,1	362,5	383,3	<b>365,5</b>	<b>-1,5</b>
	<b>Categoría E</b>	<b>323,9</b>	<b>398,0</b>	<b>373,4</b>	<b>399,4</b>	<b>433,8</b>	<b>275,9</b>	<b>368,7</b>	<b>394,6</b>	<b>376,3</b>	<b>-0,8</b>
<b>Categoría Z: Canales de machos y hembras de más de 8 y menos de 12 meses</b>	Muy buena y poco cubierta (U-2)			<b>409,9</b>		445,6	314,9	381,9		<b>419,5</b>	<b>-2,3</b>
	Muy buena y cubierta (U-3)			<b>402,1</b>		520,0		380,7	391,3	<b>405,2</b>	<b>-0,8</b>
	Buena y poco cubierta (R-2)	357,4		<b>373,4</b>		412,8	275,0	358,6		<b>371,9</b>	<b>0,4</b>
	Buena y cubierta (R-3)		403,9	<b>375,5</b>		417,9	275,8	374,1	385,0	<b>375,7</b>	<b>-0,1</b>
	Menos buena y poco cubierta (O-2)			<b>328,9</b>		427,2	280,5	333,9	323,2	<b>337,1</b>	<b>-2,4</b>
	Menos buena y cubierta (O-3)			<b>338,7</b>		474,9	300,2	364,1		<b>343,1</b>	<b>-1,3</b>
	<b>Categoría Z</b>	<b>357,4</b>		<b>361,9</b>		<b>444,2</b>	<b>284,3</b>	<b>351,0</b>	<b>330,0</b>	<b>364,3</b>	<b>-0,7</b>

**2.- PRECIO MEDIO NACIONAL DE ANIMALES VIVOS DE LA ESPECIE BOVINA EN MERCADOS REPRESENTATIVOS  
(R(UE) Nº 807/2013.)**

CATEGORIA	Alemania (DE)	Irlanda (IE)	España (ES)	Francia (FR)	Italia (IT)	Polonia (PL)	Reino Unido (UK)	UE-28	% España / UE
<b>Bovinos de más de 6 y menos de 12 meses (Euros/100 kg vivo) (Media ponderada Frison y Cruzado)</b>	172,00	242,00	<b>235,75</b>	257,00	283,00	242,11	249,21	<b>237,41</b>	<b>-0,70</b>
<b>Terneros de 8 días a 4 semanas (Euros/cabeza):</b>									
. FRISON/PAIS	97,70	156,84	<b>95,00</b>	106,00	141,00	126,16	59,25	<b>103,43</b>	<b>-8,15</b>
. CRUZADO	181,00	217,68	<b>235,00</b>	243,00	216,11	164,47	258,12	<b>223,63</b>	<b>5,08</b>

**PRECIOS DE MERCADO. PAÍSES MIEMBROS UE**

Semana 18 (2 al 8 de mayo). Año 2016

**B) OVINO****PRECIO MEDIO NACIONAL DE CANALES DE OVINO EN MERCADOS REPRESENTATIVOS (R(CE) No 315/2002)  
(EUROS\100 kg CANAL)**

CATEGORIA	Bulgaria (BG)	Alemania (DE)	España (ES)	Francia (FR)	Irlanda (IE)	Italia (IT)	Holanda (NL)	Polonia (PL)	Portugal (PT)	Reino Unido (UK)	UE-28	% España / UE
<b>Canales de Corderos Pesados (&gt;13 kg)</b>		530,87	<b>455,76</b>	602,00	485,53		485,11	347,85		527,63	<b>508,30</b>	<b>-10,34</b>
<b>Canales de Corderos Ligeros (&lt;13 kg)</b>	567,01		<b>613,39</b>			505,93			418,00		<b>543,56</b>	<b>12,85</b>

**C) PORCINO****PRECIO MEDIO NACIONAL DE LA ESPECIE PORCINA, SEGÚN MODELO COMUNITARIO DE CLASIFICACIÓN (R(CE) No 1249/2008 y R(UE) No 148/2014)  
(EUROS\100 kg CANAL)**

CATEGORIA	Bulgaria (BG)	Alemania (DE)	España (ES)	Francia (FR)	Irlanda (IE)	Italia (IT)	Holanda (NL)	Polonia (PL)	Portugal (PT)	Reino Unido (UK)	UE-28	% España / UE
<b>Porcino. Clase S (&gt;60% magro)</b>		142,31	<b>125,69</b>	133,00	137,42		119,73	132,19	129,00	148,41	<b>131,99</b>	<b>-4,77</b>
<b>Porcino. Clase E (60-55% magro)</b>	134,13	137,68	<b>121,70</b>	124,00	136,56	131,08	118,59	130,65	129,00	143,83	<b>130,99</b>	<b>-7,09</b>
<b>Porcino. Clase R (50-45% magro)</b>			<b>125,57</b>			149,81				151,82	<b>149,38</b>	<b>-15,94</b>
<b>Lechones (Euros/unidad)</b>		47,60	<b>26,46</b>	31,20		71,54	33,00	33,92	35,00	49,09	<b>39,32</b>	<b>-32,71</b>

**D) POLLOS Y HUEVOS****PRECIO MEDIO NACIONAL DE CANALES DE POLLOS (65% RENDIMIENTO), Y DE HUEVOS, MEDIA DE LAS CLASES L Y M  
SEGÚN MODELO COMUNITARIO DE CLASIFICACIÓN (R(CE) Nº 546/2003)**

CATEGORIA	Bulgaria (BG)	Alemania (DE)	España (ES)	Francia (FR)	Irlanda (IE)	Italia (IT)	Holanda (NL)	Polonia (PL)	Portugal (PT)	Reino Unido (UK)	UE-28	% España / UE
<b>Pollos. 65% de rendimiento (Euros/100kg canal)</b>	142,75	266,00	<b>156,42</b>	225,00	97,93	205,00	186,00	123,83	123,00	160,59	<b>180,39</b>	<b>-13,29</b>
<b>Huevos. Media Clases L y M (Euros/100 kg)</b>	88,94	94,98	<b>68,05</b>	94,50	138,89	149,21	78,00	116,34	89,95	122,93	<b>104,70</b>	<b>-35,00</b>



GOBIERNO  
DE ESPAÑA

MINISTERIO  
DE AGRICULTURA, ALIMENTACIÓN  
Y MEDIO AMBIENTE