



16 de marzo 2016

Índice:

1. Precios Medios Nacionales, comentarios y gráficos

2. Precios en Mercados Representativos UE (nacionales)

- 2.1 Cereales
- 2.2 Vinos de mesa
- 2.3 Aceites y Semillas
- 2.4 Frutas y Hortalizas
- 2.5 Vacuno
- 2.6 Ovino
- 2.7 Porcino

3. Precios en Mercados Representativos UE (semana anterior)



GOBIERNO
DE ESPAÑA

MINISTERIO
DE AGRICULTURA, ALIMENTACIÓN
Y MEDIO AMBIENTE

SECRETARÍA GENERAL TÉCNICA

Subdirección General de Estadística

sgestadi@magrama.es

<http://www.magrama.gob.es/es/estadistica/temas/default.aspx>

Publicación elaborada por la
Secretaría General Técnica
Subdirección General de Estadística



MINISTERIO DE AGRICULTURA, ALIMENTACIÓN Y MEDIO AMBIENTE

Edita

© Ministerio de Agricultura, Alimentación y Medio Ambiente
Secretaría General Técnica
Centro de Publicaciones
Catálogo de Publicaciones de la Administración General del Estado:
<http://publicacionesoficiales.boe.es/>

N.I.P.O.: 280-15-017-3

Se permite la utilización, copia o reproducción de los datos de este Boletín siempre que se cite expresamente su procedencia

PRECIOS MEDIOS NACIONALES AGRÍCOLAS

PRODUCTOS AGRÍCOLAS (especificaciones)		Semana 09 29/02-06/03	Semana 10 07-13/03	Variación semanal euros	Variación semanal %
CEREALES, alfalfa y pira de girasol					
(1)	Trigo blando panificable (€/t)	168,66	167,04	-1,62	-0,96
(1)	Cebada pienso (€/t)	165,94	163,57	-2,37	-1,43
(1)	Maíz grano (€/t)	166,81	165,77	-1,04	-0,62
(4)	Arroz cáscara (€/t)	303,78	306,55	2,77	0,91
(1)	Alfalfa (€/t)	162,75	162,75	0,00	0,00
(1)	Pira de girasol (€/t)	380,59	379,86	-0,73	-0,19
VINOS (sin Indicación Geográfica)					
(2)	Vino blanco (€/hgdo)	2,29	2,31	0,02	0,87
(2)	Vino tinto, 12 puntos de color (€/hgdo)	2,98	2,98	0,00	0,00
ACEITES VEGETALES					
(3)	Aceite de oliva virgen, de 0,8° a 2° (€/100 kg)	304,83	303,50	-1,33	-0,44
(3)	Aceite de oliva lampante, más de 2° (€/100 kg)	289,53	288,89	-0,64	-0,22
(3)	Aceite de orujo crudo (€/100 kg)	100,00	100,00	0,00	0,00
(3)	Aceite girasol refinado (€/100 kg)	84,15	83,65	-0,50	-0,59
FRUTAS					
(4)	Limón (€/100 kg)	65,64	67,22	1,58	2,40
(4)	Naranja (€/100 kg)	25,10	26,12	1,02	4,08
(4)	Manzana Golden (€/100 kg)	35,93	35,54	-0,39	-1,09
(4)	Pera Blanquilla (€/100 kg)	59,31	59,31	0,00	0,00
(4)	Plátano (€/100kg)	30,32	31,81	1,49	4,91
HORTALIZAS					
(4)	Acelga (€/100kg)	42,46	41,49	-0,97	-2,29
(4)	Alcachofa (€/100kg)	98,56	101,52	2,95	3,00
(4)	Calabacín (€/100kg)	33,63	41,72	8,09	24,04
(4)	Cebolla (€/100kg)	42,68	44,88	2,19	5,14
(4)	Fresón (€/100 kg)	150,00	149,00	-1,00	-0,67
(4)	Judía verde tipo plana (€/100 kg)	199,21	191,78	-7,44	-3,73
(4)	Lechuga Romana (€/100 kg)	16,45	18,01	1,56	9,50
(4)	Pimiento verde tipo italiano (€/100 kg)	84,87	127,87	43,00	50,66
(4)	Tomate liso (€/100 kg)	57,08	62,30	5,22	9,14
(4)	Patata (€/100 kg)	26,00	30,90	4,90	18,84

Posición comercial:

(1) Entrada industria; (2) Salida bodega; (3) Salida almazara; (4) Granel: sobre árbol, finca, almacén, agricultor, alhóndiga, lonja

- **CEREALES (▼)**: Continúa la tendencia descendente de los precios medios de los cereales grano, excepto del arroz cáscara que sube un (0,91%). Trigo blando panificable (-0,96%), cebada pienso (-1,43%) y maíz grano (-0,62%).
- **VINOS SIN DOP/IGP (▲)**: Desigual comportamiento en los precios medios de los vinos. El vino blanco sube un (0,87%); mientras que el precio del vino tinto permanece estable.
- **ACEITES VEGETALES (▼)**: Nuevo descenso en los precios medios de los aceites. Aceite de oliva virgen (-0,44%), aceite de oliva lampante (-0,22%) y aceite de girasol refinado (-0,59%). El precio del aceite de orujo crudo permanece estable.
- **CÍTRICOS (▲)**: Ligeras subidas de los precios medios en origen de los productos cítricos tanto en el caso de la naranja (4,08%) como en el del limón (2,40%), del que empiezan a comercializarse variedades más cotizadas.
- **FRUTAS DE PEPITA (▼)**: Pocas variaciones en las cotizaciones de la fruta de pepita: repite la pera Blanquilla (0,00%) y desciende muy levemente el de la manzana Golden (-1,09%).
- **HORTALIZAS (▲)**: Continúa la tendencia ascendente de las últimas semanas en la mayoría de los precios medios de los productos hortícolas. Destacan las subidas del pimiento verde italiano (50,66%), el calabacín (24,04%) la lechuga romana (9,50%) o el tomate redondo liso (9,14%). Se mantiene lo indicado la semana anterior para el caso de la patata (18,84%).

PRECIOS MEDIOS NACIONALES AGRÍCOLAS

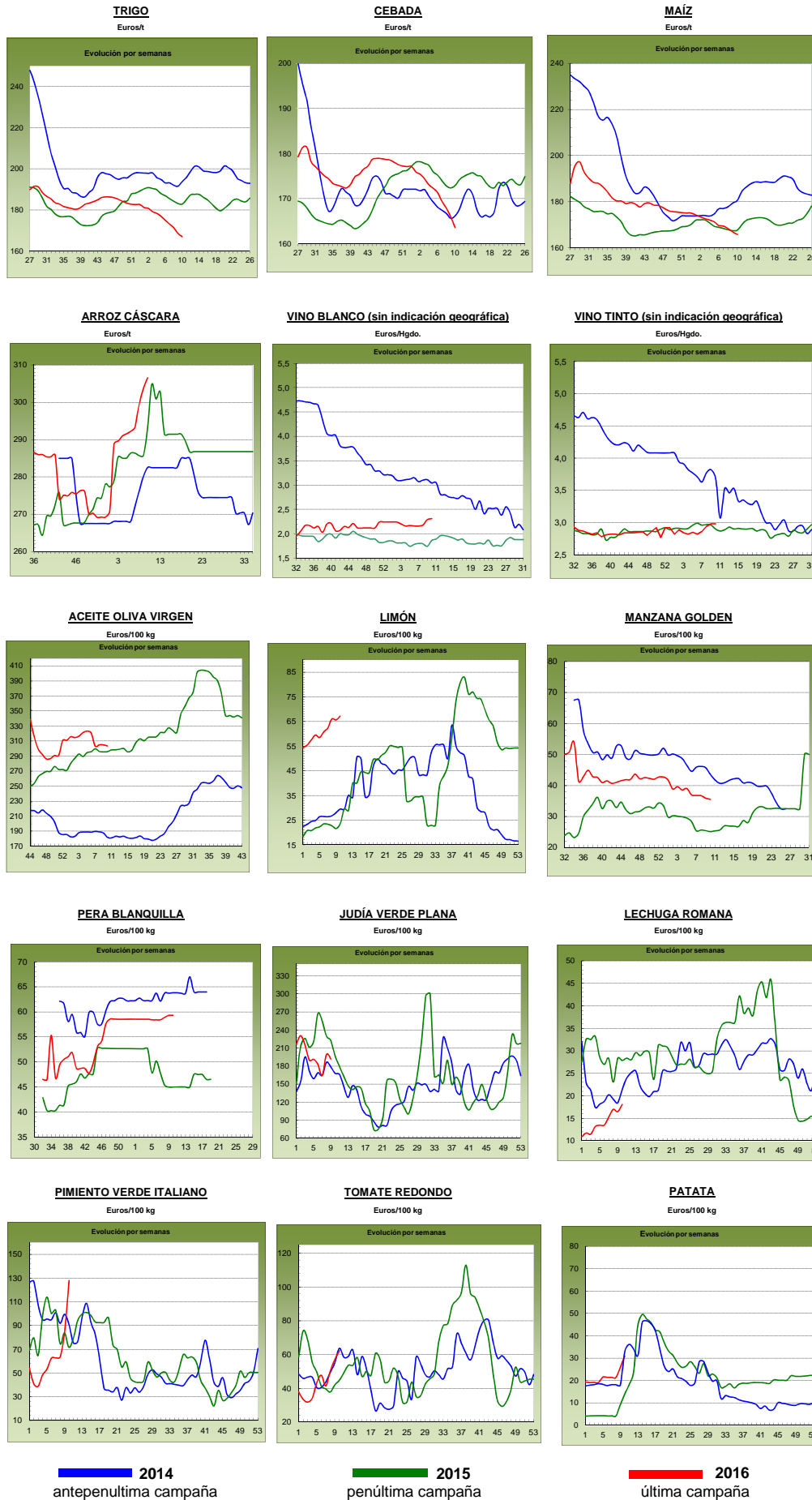

PRECIOS MEDIOS NACIONALES GANADEROS

PRODUCTOS GANADEROS (especificaciones)		Semana 09 29/02-6/03	Semana 10 7-13/03	Variación semanal euros	Variación semanal %
VACUNO					
(5)	Ternera, 180-300 kilos (€100 kg canal)	380,99	379,36	-1,63	-0,43
(5)	Machos de 12 a 24 meses (Clase R) (€100 kg canal)	380,67	380,16	-0,51	-0,13
(5)	Animales de 8 a 12 meses (Clase R) (€100 kg canal)	388,00	384,06	-3,94	-1,02
(5)	Bovino vivo, conjunto categorías (€100 kg vivo)	195,72	195,34	-0,38	-0,19
CORDERO					
(5)	Corderos 9-19 kilos (€100 kg canal)	626,78	625,74	-1,04	-0,17
(5)	Corderos 12-16 kilos (€100 kg canal)	555,61	554,51	-1,10	-0,20
PORCINO					
(5)	Porcino >60% magro (Clase S) (€100 kg canal)	120,26	120,01	-0,25	-0,21
(5)	Porcino 60-55% magro (Clase E) (€100 kg canal)	117,01	116,22	-0,79	-0,68
(5)	Porcino 55-50% magro (Clase U) (€100 kg canal)	120,36	120,59	0,23	0,19
(5)	Porcino 50-45% magro (Clase R) (€100 kg canal)	119,57	119,69	0,12	0,10
(5)	Lechon 20 kg (€unidad)	33,65	30,62	-3,03	-9,00
POLLO					
(6)	Pollo, media de canales del 83% y 65% rdto. (€100 kg canal)	159,31	158,98	-0,33	-0,21
(6)	Pollo P10 (83% rdto.) (€100 kg canal)	157,27	158,09	0,82	0,52
(6)	Pollo P90 (65% rdto.) (€100 kg canal)	159,54	159,08	-0,46	-0,29
HUEVOS					
(7)	Huevos, media Clase L y M (€100 kg)	90,18	89,48	-0,70	-0,78
(7)	Huevos - Clase L (€docena)	0,72	0,71	-0,01	-1,39
(7)	Huevos - Clase M (€docena)	0,65	0,64	-0,01	-1,54
CONEJO					
(8)	Conejo 1,8-2,2 kilo, vivo (€100 kg)	143,19	144,01	0,82	0,57
LECHE Y PRODUCTOS LÁCTEOS					
(10)	Suero de leche en polvo (€100 kg)	50,95	53,27	2,32	4,55
(9)	Leche de vaca (€100 litros). Fuente: FEAGA	Precio enero 2016: 30,80 €100 litros			
MIEL					
(11)	Miel multifloral a granel (€100 kg)	Precio enero 2016: 345,28 €100 kg			

Posición comercial:

- (5) Entrada matadero; (6) Salida muelle matadero; (7) Salida muelle centro de embalaje; (8) Salida granja; (9) Precio pagado al ganadero
 (10) Precio franco fábrica sin impuestos ni costes; (11) Venta a la industria o mayorista

COMENTARIOS DE MERCADO

- **VACUNO (▼)**: Descenso en los precios de las **canales de vacuno** (-0,43% las de ternera, -0,13% las de los machos 12-24 meses y -1,02% las de los animales 8-12 meses) tanto por una importante bajada del consumo nacional como por el aumento de la competitividad vía precios de los países del Este de Europa, que provocan que los compradores se dirijan a otros mercados. Las cotizaciones de los **animales con destino vida** bajan el (-0,19%) debido a que los países árabes tienen problemas a la hora de pagar lo que compran.
- **CORDERO (=)**: Leve bajada del (-0,19%), de media, en los precios de las canales de corderos, que no hace más que consolidar los precios en los niveles en los que se mueve el sector desde primeros de año. La falta de demanda interna, a pesar de la cercanía de la Semana Santa, es quien marca la tendencia, con movimientos más numerosos de animales vivos hacia los países árabes.
- **PORCINO (=)**: Estabilidad en el precio de la **canal de porcino de capa blanca** (-0,15% de media en sus diferentes clasificaciones), debido a que la oferta y la demanda se empiezan a igualar a estos precios. Aunque la oferta es muy abundante, tanto a nivel comunitario como norteamericano, la demanda también ha aumentado, no a nivel europeo, sino asiático, con China y Japón a la cabeza de las compras. Como es propio de esta época del año, las cotizaciones de los **lechones base 20 kg** bajan (▼), si bien lo hacen en una cuantía mayor de la esperada (-9,00%). La incertidumbre y el exceso de animales en las granjas, hacen que la demanda de este tipo de animales sea muy baja.
- **POLLOS (▼)**: Los precios de las canales de pollo bajaron esta semana un (-0,21%), debido a un leve retroceso en la demanda.
- **HUEVOS (▼)**: Disminución de la demanda, tanto de la industria nacional como de la extranjera, lo que provoca un descenso en las cotizaciones precios de los huevos (-1,39% en la Clase L y -1,54% en la Clase M).
- **CONEJO (▲)**: Subida del (0,57%) en el precio del conejo vivo de granja. El descenso en la oferta empieza a dejarse notar en los precios, aunque sigue sin ser suficiente como para que aumente la demanda.
- **PRODUCTOS LÁCTEOS**: El **suero de leche en polvo (▲)** incrementa sus cotizaciones un (4,55%) semanal.

PRECIOS MEDIOS NACIONALES GANADEROS

VACUNO VIVO

Euro/100 kg vivo

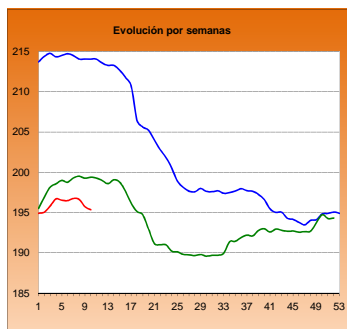

MACHOS 12-24 MESES (Clase R)

Euro/100 kg canal

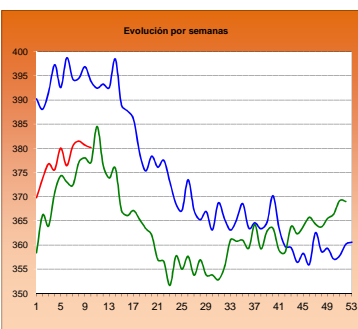

TERNERAS (Conjunto de Clases)

Euro/100 kg canal

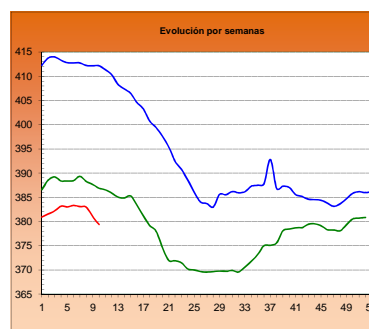

ANIMALES DE 8-12 MESES (Clase R)

Euro/100 kg canal

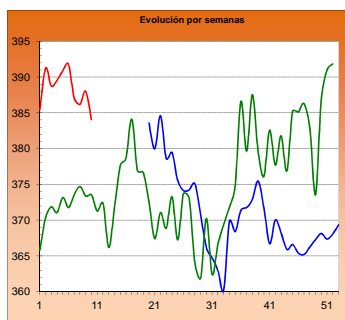

CORDERO 12-16 kilos

Euro/100 kg canal

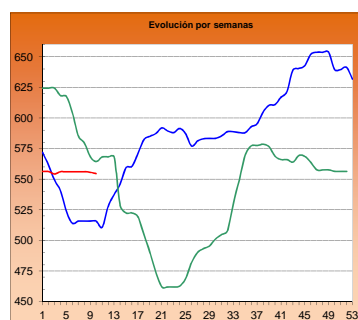

CORDERO 9-19 kilos

Euro/100 kg canal

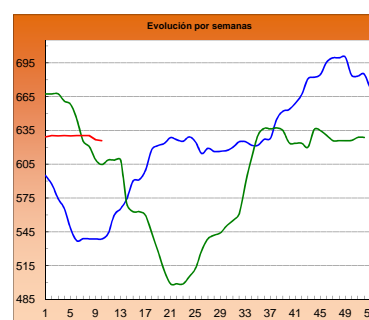

PORCINO >60% magro (Clase S)

Euro/100 kg canal

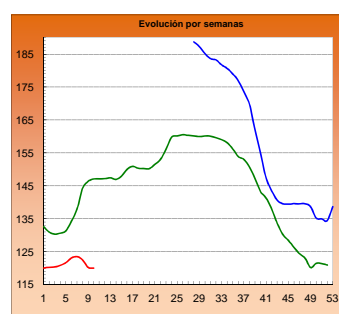

PORCINO 60-55% magro (Clase E)

Euro/100 kg canal

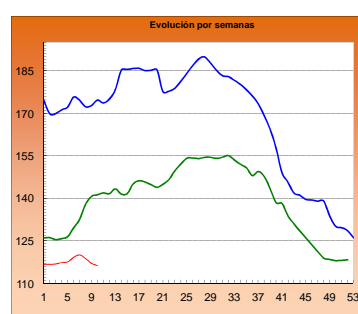

LECHONES Base 20 kg

Euro/unidad

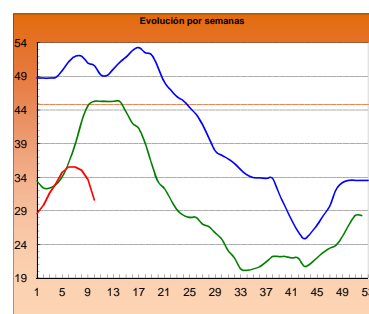

POLLO Canales del 83% y 65% rdto.

Euro/100 kg canal

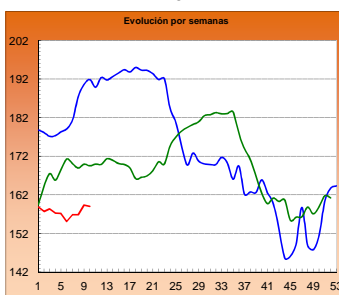

POLLO P90

Euro/100 kg canal

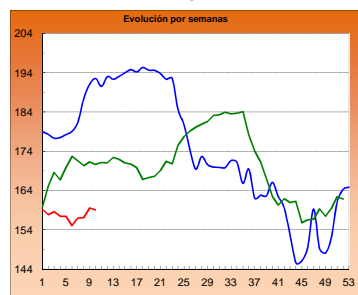

POLLO P10

Euro/100 kg canal

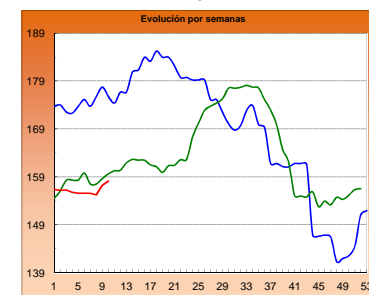

HUEVOS Clase L

Euro/ 100 kg canal

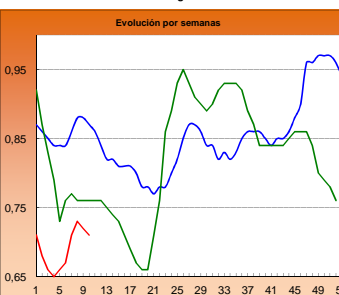

HUEVOS Clase M

Euro/ Docena

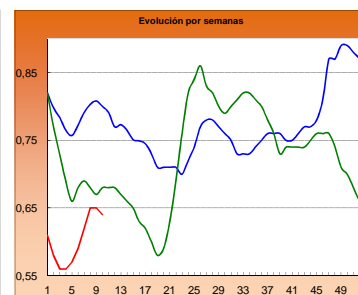

CONEJO VIVO

Euro/100 kg vivo

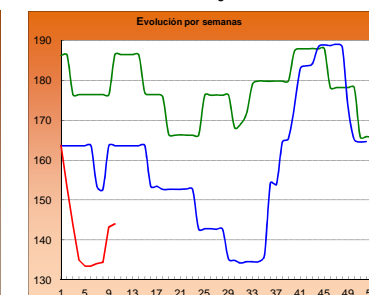
2014
2015
2016

I-2 PRECIOS EN MERCADOS REPRESENTATIVOS - CEREAL

Precios en Euro/Tonelada

REGLAMENTO (UE) N° 1272/2009 DE LA COMISION. Artículo 56, apartado 3.

Precios de comercio al por mayor. Mercancía nacional y/o importada, sobre vehículo

PRODUCTO	MERCADO REPRESENTATIVO	Semana 29/02-06/03 2016	Semana 07-13/03 2016	Variación €
Trigo Blando Panificable	Álava	165,00	165,00	0,00
	Albacete	172,00	170,00	-2,00
	Ávila	168,00	167,00	-1,00
	Badajoz	176,00	176,00	0,00
	Barcelona	170,00	170,00	0,00
	Burgos	159,65	159,43	-0,22
	Cádiz	190,00	190,00	0,00
	Ciudad Real	175,00	170,00	-5,00
	Córdoba	178,00	178,00	0,00
	La Coruña	170,00	166,00	-4,00
	Cuenca	172,00	172,00	0,00
	Gerona	170,00	170,00	0,00
	Guadalajara	170,00	168,00	-2,00
	Huesca	163,00	160,00	-3,00
	León	176,80	170,20	-6,60
	Lérida	161,00	162,00	1,00
	La Rioja	162,00	162,00	0,00
	Madrid	170,00	168,00	-2,00
	Navarra	168,00	168,00	0,00
	Orense	178,00	169,00	-9,00
	Palencia	167,40	166,20	-1,20
	Salamanca	171,80	170,60	-1,20
	Segovia	168,80	168,00	-0,80
	Sevilla	190,00	190,00	0,00
	Soria	169,50	168,70	-0,80
	Tarragona	160,00	160,00	0,00
	Teruel	175,00	168,00	-7,00
Toledo	172,00	169,00	-3,00	
Valencia	--	167,00	--	
Valladolid	166,60	164,55	-2,05	
Zamora	173,00	166,20	-6,80	
Zaragoza	175,00	168,00	-7,00	
Trigo Duro	Cádiz	240,00	230,00	-10,00
	Córdoba	235,00	235,00	0,00
	Huelva	243,00	230,00	-13,00
	Sevilla	243,00	230,00	-13,00
	Zaragoza	240,00	240,00	0,00

I-2 PRECIOS EN MERCADOS REPRESENTATIVOS - CEREALES

Precios en Euro/Tonelada

REGLAMENTO (UE) N° 1272/2009 DE LA COMISION. Artículo 56, apartado 3.

Precios de comercio al por mayor. Mercancía nacional y/o importada, sobre vehículo

PRODUCTO	MERCADO REPRESENTATIVO	Semana 29/02-06/03 2016	Semana 07-13/03 2016	Variación €
Cebada Pienso	Albacete	162,00	158,40	-3,60
	Ávila	166,00	166,00	0,00
	Barcelona	167,00	166,00	-1,00
	Burgos	158,38	158,13	-0,25
	Cádiz	172,00	172,00	0,00
	Ciudad Real	168,40	165,00	-3,40
	Córdoba	165,00	165,00	0,00
	La Coruña	167,00	160,00	-7,00
	Cuenca	164,00	159,00	-5,00
	Gerona	167,00	166,00	-1,00
	Granada	174,00	174,00	0,00
	Guadalajara	161,20	164,00	2,80
	Huelva	174,00	174,00	0,00
	Huesca	161,00	160,00	-1,00
	León	176,00	172,00	-4,00
	Lérida	162,00	160,00	-2,00
	Murcia	169,00	168,00	-1,00
	Navarra	166,00	164,00	-2,00
	Orense	174,00	167,00	-7,00
	Asturias	179,00	172,00	-7,00
	Palencia	164,40	164,20	-0,20
	Salamanca	170,80	170,40	-0,40
	Segovia	161,00	160,20	-0,80
	Soria	163,20	162,00	-1,20
	Teruel	170,00	165,00	-5,00
	Toledo	169,20	166,60	-2,60
Valladolid	162,90	162,38	-0,52	
Zamora	172,60	169,00	-3,60	
Zaragoza	170,00	165,00	-5,00	
Cebada Malta	Albacete	184,00	180,00	-4,00
	Burgos	174,60	174,60	0,00
	Cuenca	184,00	180,00	-4,00
	Huesca	185,00	185,00	0,00
	La Rioja	172,00	175,00	3,00
	Navarra	180,00	176,00	-4,00
	Segovia	160,00	160,00	0,00
	Soria	170,00	168,00	-2,00
	Valencia	170,00	169,00	-1,00
Valladolid	175,50	173,30	-2,20	

I-2 PRECIOS EN MERCADOS REPRESENTATIVOS - CEREAL

Precios en Euro/Tonelada

REGLAMENTO (UE) N° 1272/2009 DE LA COMISION. Artículo 56, apartado 3.

Maíz grano, precios de comercio al por mayor. Mercancía nacional y/o importada, sobre vehículo

Arroz cáscara, arroz blanco precios salida almacén agricultor

PRODUCTO	MERCADO REPRESENTATIVO	Semana 29/02-06/03 2016	Semana 07-13/03 2016	Variación €
Maíz Grano	Albacete	168,00	166,80	-1,20
	Badajoz	174,00	174,00	0,00
	Barcelona	166,00	166,00	0,00
	Cáceres	174,00	174,00	0,00
	Ciudad Real	174,00	170,00	-4,00
	Córdoba	170,00	170,00	0,00
	La Coruña	166,00	167,00	1,00
	Gerona	166,00	166,00	0,00
	Guadalajara	172,00	168,00	-4,00
	Huelva	173,00	173,00	0,00
	Huesca	160,00	160,00	0,00
	León	162,00	160,40	-1,60
	Lérida	162,00	161,00	-1,00
	Madrid	172,00	168,00	-4,00
	Murcia	161,00	161,00	0,00
	Navarra	165,00	163,00	-2,00
	Pontevedra	166,00	167,00	1,00
	Salamanca	168,00	167,80	-0,20
	Sevilla	174,00	174,00	0,00
	Tarragona	158,00	158,00	0,00
Toledo	168,00	168,00	0,00	
Valencia	170,00	169,00	-1,00	
Valladolid	167,55	164,95	-2,60	
Zamora	164,60	162,80	-1,80	
Zaragoza	167,00	163,00	-4,00	
Arroz cáscara (Indica)	Badajoz	290,00	290,00	0,00
	Sevilla	307,50	307,50	0,00
Arroz cáscara (Japónica)	Badajoz	317,25	317,25	0,00
	Sevilla	337,50	337,50	0,00
	Valencia	355,00	355,00	0,00
Arroz blanco (Indica)	Badajoz	571,87	571,87	0,00
	Sevilla	531,00	531,00	0,00
	Valencia	540,00	540,00	0,00
Arroz blanco (Japónica)	Badajoz	591,30	591,30	0,00
	Sevilla	532,00	532,00	0,00
	Valencia	606,00	606,00	0,00
Arroz blanco vaporizado (Indica)	Badajoz	635,00	635,00	0,00
	Sevilla	749,00	749,00	0,00
	Valencia	595,00	595,00	0,00
Arroz partido	Badajoz	320,00	320,00	0,00
	Valencia	327,50	327,50	0,00

**I-3 PRECIOS EN MERCADOS REPRESENTATIVOS
VINOS BLANCO Y TINTO SIN INDICACION GEOGRAFICA
Reglamentos UE Nº 479/2008 y 144/2013**

**En €/hgdo, salida bodega, a granel, pago al contado sin I.V.A.
Precio de vino tinto referido al producto de 12 puntos de color**

PRODUCTO	MERCADO REPRESENTATIVO	Semana 29/02-6/03 9 2016	Semana 7-13/03 10 2016	Variación €
VINO BLANCO	Albacete	2,82	2,87	0,05
	Badajoz	2,30	2,06	-0,25
	Ciudad Real	2,38	2,38	0,00
	Cuenca	2,14	2,29	0,15
	Toledo	2,05	2,34	0,29
VINO TINTO	Albacete	3,06	3,03	-0,03
	Ciudad Real	3,04	2,88	-0,16
	Cuenca	3,03	3,25	0,22
	Badajoz	2,57	2,53	-0,04
	Murcia	3,22	3,22	0,01
	Toledo	3,13	3,35	0,22
	Valencia	2,97	2,93	-0,04

I-4 PRECIOS EN MERCADOS REPRESENTATIVOS DE ACEITES

Aceites. Precios sobre almazara, en €/100 kg, sin I.V.A.Rgtos C.E. 865/04 y 826/08
Semilla de girasol. Precios en centros de demanda, en €/100 kg, sin I.V.A. Rgto C.E.E. 3405/93

PRODUCTO Y ESPECIFICACIONES	MERCADO REPRESENTATIVO	Semana 9 29/02-6/03 2016	Semana 10 7-13/03 2016	Variación €
ACEITE DE OLIVA VIRGEN EXTRA Menos de 0,8°	Badajoz	322,50	322,50	0,00
	Ciudad Real	318,00	315,00	-3,00
	Córdoba	325,63	325,63	0,00
	Granada	325,00	325,00	0,00
	Jaén	322,80	321,50	-1,30
	Málaga	322,30	329,65	7,35
	Sevilla	325,00	330,00	5,00
	Tarragona	322,50	322,50	0,00
	Toledo	322,00	320,00	-2,00
ACEITE DE OLIVA VIRGEN De 0,8° a 2°	Badajoz	305,00	305,00	0,00
	Córdoba	303,38	303,38	0,00
	Granada	308,50	307,00	-1,50
	Jaén	305,07	302,52	-2,55
	Sevilla	316,85	316,85	0,00
	Cadiz	300,00	298,00	-2,00
	Tarragona	310,00	307,50	-2,50
	Toledo	302,00	300,00	-2,00
	ACEITE DE OLIVA LAMPANTE Más de 2°	Córdoba	290,29	288,79
Granada		291,36	291,36	0,00
Jaén		289,64	289,18	-0,46
Málaga		290,20	288,65	-1,55
Sevilla		308,73	308,73	0,00
Tarragona		260,00	260,00	0,00
Badajoz		287,50	287,50	0,00
ACEITE DE OLIVA REFINADO		Córdoba	297,00	297,00
	Jaén	299,50	299,50	0,00
	Tarragona	292,50	292,50	0,00
ACEITE DE ORUJO CRUDO	Córdoba	100,00	100,00	0,00
	Jaén	99,50	99,50	0,00
	Tarragona	100,00	100,00	0,00
ACEITE DE ORUJO REFINADO	Córdoba	138,49	138,49	0,00
	Jaén	139,68	139,68	0,00
	Tarragona	140,00	140,00	0,00
ACEITE DE GIRASOL REFINADO	Córdoba	85,30	84,30	-1,00
	Sevilla	88,38	88,38	0,00
	Tarragona	83,00	83,00	0,00
PIPA DE GIRASOL	Andalucía	388,85	389,25	0,40
	Centro-Norte	372,34	370,47	-1,87

I-5 PRECIOS EN MERCADOS REPRESENTATIVOS - FRUTAS Y HORTALIZAS

PRECIOS DE PRODUCTOS NACIONALES

Mercados representativos de producción

Rgtos. CE 1234/2007 y 543/2011

En €/100 kg, a salida agrupación de productores, envasado, sin I.V.A, incluyendo el precio del envase.

CÍTRICOS

PRODUCTO	MERCADO	VARIEDAD O TIPO	CAT.	CALIBRE mm.	DIA/MES						
					7/3	8/3	9/3	10/3	11/3	12/3	13/3
LIMÓN	Alicante	Fino	I	3-4	106,53	106,70	105,63	106,11	105,98	-	-
	Murcia	Fino	I	3-4	117,00	117,00	115,00	116,00	117,00	-	-
	Málaga	Fino	I	3-4	117,00	120,00	119,00	119,00	119,00	-	-
MANDARINA	Castellón	Murkott	I	1-2	124,42	130,68	123,48	-	127,04	-	-
	Castellón	Nadorcott	I	1-2	100,09	96,14	117,57	101,42	114,15	97,61	-
	Castellón	Orri	I	1-2	-	89,34	-	188,14	160,02	179,60	-
	Castellón	Ortanique	I	1-2	52,28	-	47,88	61,61	57,46	58,68	61,02
NARANJA	Alicante	Navel Lane Late	I	6-9	46,88	49,90	-	40,95	39,43	-	-
	Valencia	Navel Lane Late	I	6-9	-	-	-	47,59	-	-	-
	Valencia	Salustiana	I	6-9	-	-	-	48,68	-	-	-

FRUTAS DE PEPITA

PRODUCTO	MERCADO	VARIEDAD O TIPO	CAT.	CALIBRE mm.	DIA/MES							
					7/3	8/3	9/3	10/3	11/3	12/3	13/3	
MANZANA	Lleida	Golden Delicious	I	70-80	53,16	52,35	49,96	52,29	49,51	-	-	
	Lleida	Fuji	I	70-80	-	-	58,00	-	-	-	-	
	Lleida	Granny Smith	I	70-80	54,00	54,00	54,00	54,00	54,00	-	-	
	Lleida	Red Chief	I	70-80	51,27	53,49	53,54	53,22	52,54	-	-	
	Lleida	Royal Gala	I	70-80	69,00	69,00	69,00	69,00	69,00	-	-	
	Girona	Golden Delicious	I	70-80	77,02	77,02	77,02	77,02	77,02	-	-	
	Girona	Fuji	I	70-80	90,89	90,89	90,89	90,89	90,89	-	-	
	Girona	Granny Smith	I	70-80	68,34	68,34	68,34	68,34	68,34	-	-	
	Girona	Red Delicious	I	70-80	88,54	88,54	88,54	88,54	88,54	-	-	
	Girona	Royal Gala	I	70-80	86,24	86,24	86,24	86,24	86,24	-	-	
	PERA	Lleida	Blanquilla	I	55-60	73,56	73,43	69,81	70,54	71,03	-	-
		Lleida	Conferencia	I	60-65+	77,07	78,97	77,26	77,91	76,23	-	-
Lleida		Condesa (Alexandrina)	I	65-70	64,00	64,00	63,00	63,00	63,00	-	-	
Zaragoza		Blanquilla	I	55-60	66,83	66,83	-	66,83	-	-	-	
Zaragoza		Conferencia	I	60-65+	73,68	72,22	-	71,37	-	-	-	

FRUTAS DE HUESO

PRODUCTO	MERCADO	VARIEDAD O TIPO	CAT.	CALIBRE mm.	DIA/MES						
					7/3	8/3	9/3	10/3	11/3	12/3	13/3
AGUACATE	Granada	Hass	I	-	290,00	290,00	290,00	290,00	290,00	290,00	-

I-5 PRECIOS EN MERCADOS REPRESENTATIVOS - FRUTAS Y HORTALIZAS

PRECIOS DE PRODUCTOS NACIONALES

Mercados representativos de producción

Rgtos. CE 1234/2007 y 543/2011

En €/100 kg, a salida agrupación de productores, envasado, sin I.V.A, incluyendo el precio del envase.

HORTALIZAS

PRODUCTO	MERCADO	VARIEDAD O TIPO	CAT.	CALIBRE mm.	DIA/MES						
					7/3	8/3	9/3	10/3	11/3	12/3	13/3
AJO	Córdoba	Morado		45-55	260,00	260,00	260,00	260,00	260,00	-	-
	Cuenca	Morado		45-55	270,00	270,00	270,00	270,00	270,00	-	-
	Córdoba	Spring Blanco		50-60	245,00	245,00	245,00	245,00	245,00	-	-
	Córdoba	Spring Violeta		50-60	245,00	245,00	245,00	245,00	245,00	-	-
	Cuenca	Spring Violeta		50-60	270,00	270,00	270,00	270,00	270,00	-	-
	BERENJENA	Almería	Alargada		40y+	40,50	53,18	-	29,50	29,43	-
BRÓCOLI	Murcia	-		-	90,00	90,00	87,00	88,00	90,00	-	-
CALABACÍN	Almería	-		14-21	58,50	64,00	65,50	65,50	69,00	-	-
CHAMPIÑÓN	La Rioja	Cerrado		30-65	148,09	148,93	148,45	148,35	148,48	-	-
COLIFLOR	La Rioja	-		-	38,63	40,91	40,91	40,91	43,82	-	-
FRESA	Huelva	-		-	202,00	192,00	172,00	167,00	162,00	162,00	152,00
JUDÍA VERDE	Almería	Plana		-	220,00	-	250,00	250,00	-	-	-
	Granada	Plana		-	277,00	264,00	265,00	-	-	-	-
LECHUGA	Almería	Iceberg	I	400 g y +	162,81	154,64	167,69	149,68	193,96	-	-
	Murcia	Iceberg	I	400 g y +	122,00	120,00	118,00	118,00	122,00	-	-
	Murcia	Baby	I	-	110,00	110,00	112,00	110,00	110,00	-	-
	Murcia	Romana	I	-	82,00	85,00	83,00	83,00	83,00	-	-
PEPINO	Almería	Liso		350-500 g	38,50	33,50	54,00	34,00	47,50	-	-
PIMIENTO	Almería	Cuadrado Color (rojo o amarillo)	I	70 mm y +	-	-	-	-	164,00	-	-
	Almería	Cuadrado Verde	I	70 mm y +	166,00	122,50	120,00	120,00	129,50	-	-
TOMATE	Almería	Redondo	I	57-100 mm	-	93,00	92,00	80,00	79,25	76,00	-
	Almería	Racimo	I	-	-	98,00	89,00	94,00	100,00	94,00	-
	Almería	Cereza	I	-	-	112,00	108,00	112,00	123,00	134,00	-
	Granada	Redondo	I	57-100 mm	81,00	78,00	84,00	75,00	83,00	64,00	-
	Granada	Racimo	I	-	-	-	-	-	-	121,00	-
	Granada	Cereza	I	-	172,00	171,00	176,00	170,00	204,00	161,00	-
	Granada	Redondo	I	57-100 mm	85,00	86,47	86,93	86,33	86,50	-	-
	Murcia	Redondo	I	57-100 mm	85,00	86,47	86,93	86,33	86,50	-	-
ZANAHORIA	Cádiz	Nantesa		-	51,90	51,90	51,90	51,90	51,90	-	-

I-6 PRECIOS EN MERCADOS REPRESENTATIVOS VACUNO Y OVINO

A) BOVINO

1.- PRECIO MEDIO NACIONAL (Euro/100 kg Canal) DE CANALES DE BOVINO PESADO SEGÚN MODELO COMUNITARIO DE CLASIFICACIÓN (R(CE) No 1249/2008 y R(UE) No 148/2014).

CATEGORÍA	CLASE DE CONFORMACIÓN Y DE ESTADO DE ENGRASAMIENTO	Semana 29/02-06/03 2016	Semana 07-13/03 2016	Variación €
Categoría A: Canales de machos jóvenes sin castrar de más de un año y menos de dos años	Muy buena y poco cubierta (U-2)	390,74	402,48	11,75
	Muy buena y cubierta (U-3)	390,73	399,29	8,57
	Precio medio ponderado	390,73	400,70	9,97
	Buena y poco cubierta (R-2)	382,58	380,66	-1,92
	Buena y cubierta (R-3)	379,18	379,76	0,58
	Precio medio ponderado	380,67	380,16	-0,51
	Menos buena y poco cubierta(O-2)	348,97	338,48	-10,50
Menos buena y cubierta (O-3)	348,69	340,71	-7,98	
Precio medio ponderado	348,87	339,28	-9,60	
Categoría D: Canales de hembras que hayan parido	Mediocre y poco cubierta (P-2)	183,86	172,97	-10,90
	Mediocre y cubierta (P-3)	207,35	207,06	-0,29
	Precio medio ponderado	185,68	175,59	-10,08
	Buena y cubierta (R-3)	254,96	244,09	-10,87
	Buena y grasa (R-4)	254,71	258,15	3,44
	Precio medio ponderado	254,88	248,31	-6,57
	Menos buena y poco cubierta(O-2)	207,85	209,28	1,43
	Menos buena y cubierta (O-3)	208,38	214,35	5,97
Menos buena y grasa (O-4)	232,56	240,47	7,92	
Precio medio ponderado	211,06	215,25	4,20	
Categoría E: Canales de otras hembras (de 12 meses ó más)	Muy buena y poco cubierta (U-2)	393,21	387,53	-5,68
	Muy buena y cubierta (U-3)	379,91	378,73	-1,19
	Precio medio ponderado	383,12	380,85	-2,27
	Buena y poco cubierta (R-2)	382,85	376,74	-6,11
	Buena y cubierta (R-3)	373,65	366,05	-7,60
	Buena y grasa (R-4)	362,57	360,85	-1,72
	Precio medio ponderado	373,86	366,92	-6,94
	Menos buena y poco cubierta(O-2)	321,50	320,56	-0,94
	Menos buena y cubierta (O-3)	337,88	341,54	3,66
Menos buena y grasa (O-4)	366,69	370,00	3,31	
Precio medio ponderado	334,99	337,47	2,48	
Categoría Z: Canales de animales desde 8 a menos de 12 meses	Muy buena y poco cubierta (U-2)	411,50	407,60	-3,90
	Muy buena y cubierta (U-3)	403,11	399,79	-3,32
	Precio medio ponderado	406,92	403,34	-3,58
	Buena y poco cubierta (R-2)	399,45	389,42	-10,03
	Buena y cubierta (R-3)	383,80	382,10	-1,70
	Precio medio ponderado	388,00	384,06	-3,94
	Menos buena y poco cubierta(O-2)	357,45	352,00	-5,45
Menos buena y cubierta (O-3)	336,84	332,70	-4,14	
Precio medio ponderado	349,91	344,94	-4,97	

I-6 PRECIOS EN MERCADOS REPRESENTATIVOS VACUNO Y OVINO

2.-PRECIO MEDIO NACIONAL DEL BOVINO (Euro/100 kg)

BOVINO VIVO	Semana 29/02-06/03 2016	Semana 07-13/03 2016	Variación €
Machos hasta 480 Kg. vivo	224,27	223,90	-0,36
Machos de más de 480 kg. vivo	205,89	205,87	-0,02
Hembras que hayan parido	91,81	91,81	0,00
Otras hembras de hasta 380 Kg. vivo	225,30	223,74	-1,56
Otras hembras de más de 380 Kg. vivo	209,55	209,93	0,39

3.-PRECIO MEDIO NACIONAL DE OTROS ANIMALES DE LA ESPECIE BOVINA (R(CE) N° 2273/2002).

OTROS BOVINOS	Semana 29/02-06/03 2016	Semana 07-13/03 2016	Variación €
Terneros de ocho días a cuatro semanas			
tipo cruzado	258,75	256,25	-2,50
tipo frisón/país	77,50	77,50	0,00
<i>Media ponderada nacional (Euro/Cabeza)</i>	168,12	166,88	-1,25
Bovinos ligeros comprendidos entre seis y doce meses			
tipo cruzado	283,30	283,30	0,00
tipo frisón/país	160,82	160,82	0,00
<i>Media ponderada nacional (Euro/100 kg Vivo)</i>	240,43	240,43	0,00

B) CORDEROS

**1.-PRECIOS MEDIOS NACIONALES DE CANALES DE OVINO FRESCAS O REFRIGERADAS R(CE) N° 315/2002
Euro/100 kg Canal**

CORDEROS I y II	Semana 29/02-06/03 2016	Semana 07-13/03 2016	Variación €
Corderos I (12 a 13 kg/canal)	610,10	609,03	-1,07
Corderos II (13,1 a 16 kg/canal)	501,13	499,99	-1,14
<i>Media ponderada</i>	555,61	554,51	-1,10

2.-PRECIOS MEDIOS DE CANALES DE OVINO FRESCAS O REFRIGERADAS EN LOS MERCADOS NACIONALES REPRESENTATIVOS PARA LA C.E.

MERCADO REPRESENTATIVO Cordero 9-19 kg	Semana 29/02-06/03 2016	Semana 07-13/03 2016	Variación €
Escorxador Mercabarna	629,35	629,87	0,52
Mat. Valencia	634,79	634,79	0,00
Mercamadrid	622,41	622,41	0,00
Albacete	645,30	645,30	0,00
Extremadura	580,50	580,50	0,00
Medina del Campo	690,00	690,00	0,00
Talavera de la Reina	570,35	560,35	-10,00
Zaragoza	621,44	621,44	0,00
<i>Media ponderada</i>	626,78	625,74	-1,04

PRECIOS EN MERCADOS REPRESENTATIVOS - PRODUCTOS GANADEROS

**D-1)-CANAL PORCINO CAPA BLANCA
CLASIFICACIÓN EUROP R(CE) N° 1249/2008**

Euro/100 kg Canal

	Clase S			Clase E			Clase U		
	Semana 29/02-06/03 2016	Semana 07-13/03 2016	Variación €	Semana 29/02-06/03 2016	Semana 07-13/03 2016	Variación €	Semana 29/02-06/03 2016	Semana 07-13/03 2016	Variación €
PRECIO MEDIO NACIONAL	120,26	120,01	-0,25	117,01	116,22	-0,79	120,36	120,59	0,24

	Clase R			Clase O			Clase P		
	Semana 29/02-06/03 2016	Semana 07-13/03 2016	Variación €	Semana 29/02-06/03 2016	Semana 07-13/03 2016	Variación €	Semana 29/02-06/03 2016	Semana 07-13/03 2016	Variación €
PRECIO MEDIO NACIONAL	119,57	119,69	0,12	112,06	111,04	-1,02	107,06	108,09	1,02

D-2)-PORCINO CEBADO

Euros/kg vivo

LONJAS	SELECTO			NORMAL			GRASO		
	Semana 29/02-06/03 2016	Semana 07-13/03 2016	Variación €	Semana 29/02-06/03 2016	Semana 07-13/03 2016	Variación €	Semana 29/02-06/03 2016	Semana 07-13/03 2016	Variación €
Albacete	1,24	1,24	0,00	1,21	1,21	0,00	1,18	1,18	0,00
Barcelona	--	--	--	0,99	0,99	0,00	0,96	0,96	0,00
Huesca	0,96	0,96	0,00	0,94	0,94	0,00	0,92	0,92	0,00
Lleida	0,95	0,95	0,00	0,94	0,94	0,00	0,93	0,93	0,00
Murcia	0,98	0,98	0,00	0,97	0,98	0,00	0,96	0,96	0,00
Pontevedra	0,94	0,94	0,00	0,92	0,92	0,00	1,19	1,19	0,00
Salamanca	0,94	0,94	0,00	0,94	0,94	0,00	0,90	0,90	0,00
Segovia	0,95	0,96	0,01	0,94	0,95	0,01	1,16	1,16	0,00
Zaragoza	0,98	0,98	0,00	0,94	0,94	0,00	0,93	0,93	0,00

PRECIOS EN MERCADOS REPRESENTATIVOS - PRODUCTOS GANADEROS - PORCINO**E) - PORCINO PRECOZ
LECHONES, OTRAS CALIDADES.**

Euro/100 Kg vivo

Cerdas de Desvieje	Semana 29/02-06/03 2016	Semana 07-13/03 2016	Variación €
Cerdas de Desvieje	49,88	49,88	0,00
CERDOS CEBADOS			
Categoría U	92,68	92,86	0,18
LECHONES			
Lleida.Base 20kg de peso.	162,50	147,50	-15,00
Segovia.Base 20kg de peso.	155,00	140,00	-15,00
Media nacional. Calidad Normal. Base 20 kg de peso	168,26	153,10	-15,16

F) - TRONCO IBÉRICO

Euro/100 Kg vivo

TOSTONES	Semana 29/02-06/03 2016	Semana 07-13/03 2016	Variación €
De 5 a 9 kilos	258,82	258,82	0,00
De 9 a 12 kilos	391,04	391,04	0,00
LECHONES			
Lechón Ibérico Cruzado Base 23 kg	302,35	303,21	0,86
MARRANOS			
Marranos Ibéricos de 35 a 60 kg	250,29	244,25	-6,04
PRIMALES			
Primales Ibéricos de 60 a 100 kg	--	--	--
CERDO CEBADO			
Cerdo Cebado (Intensivo)	179,43	179,00	-0,43
Cerdo Cebado de Campo (Extensivo)	189,15	189,15	0,00
Cerdo Cebado de Bellota 100% Ibérico	294,48	293,91	-0,57
DESVEJE			
Reproductores de desvieje	95,65	95,65	0,00
REPRODUCTORES			
Reproductores >6 meses	322,07	322,07	0,00
CASTRONAS			
Castronas	86,96	86,96	0,00

Denominaciones de acuerdo con la Norma de Calidad (RD 4/2014)

PRECIOS DE MERCADO. PAÍSES MIEMBROS UE

Semana 09 (29 de febrero al 6 de mayo). Año 2016

**1.- PRECIO MEDIO NACIONAL (EUROS\100 kg CANAL) DE CANALES DE BOVINO PESADO
SEGÚN MODELO COMUNITARIO DE CLASIFICACIÓN (R(CE) No 1249/2008 y R(UE) No 148/2014)
(Euros/100 kg)**

CATEGORIA	CLASE DE CONFORMACIÓN Y DE ESTADO DE ENGRASAMIENTO	Alemania (DE)	Irlanda (IE)	España (ES)	Francia (FR)	Italia (IT)	Polonia (PL)	Portugal (PT)	Reino Unido (UK)	UE-28	% España / UE
Categoría A: Canales de machos jóvenes sin castrar de mas de 12 y menos 24 meses	Muy buena y poco cubierta (U-2)	401,6	370,3	390,7	408,0	430,8	316,0	379,8	412,7	408,7	-4,4
	Muy buena y cubierta (U-3)	397,9	372,2	390,7	390,0	423,7	320,4	381,0	420,8	393,8	-0,8
	Buena y poco cubierta (R-2)	393,5	361,9	382,6	378,0	362,8	304,6	365,9	399,6	374,2	2,2
	Buena y cubierta (R-3)	388,2	363,4	379,2	372,0	384,6	306,8	364,7	409,9	377,2	0,5
	Menos buena y poco cubierta (O-2)	361,8	348,3	349,0	329,0	320,5	294,3	331,8	355,9	335,9	3,9
	Menos buena y cubierta (O-3)	368,7	348,9	348,7	332,0	302,2	298,1	356,0	373,4	351,7	-0,9
	Categoría A	387,0	362,0	376,9	378,7	418,5	300,8	362,8	390,8	377,8	-0,2
Categoría D: Hembras paridas	Buena y cubierta (R-3)	305,7	328,9	255,0	374,0	265,8	259,9	237,2	316,4	339,8	-25,0
	Buena y grasa (R-4)	305,3	329,5	254,7	347,0		253,6	222,2	309,2	307,3	-17,1
	Menos buena y poco cubierta (O-2)	275,7	301,6	207,8	314,0	225,1	238,0	207,5	269,0	252,8	-17,8
	Menos buena y cubierta (O-3)	280,4	307,7	208,4	306,0	249,7	248,6	206,6	282,8	275,9	-24,5
	Menos buena y grasa (O-4)	286,2	307,4	232,6	290,0	247,4	256,1	214,6	283,7	282,9	-17,8
	Mediocre y poco cubierta (P-2)	214,0	270,0	183,9	242,0	191,1	211,7	188,5	222,5	219,2	-16,1
	Mediocre y cubierta (P-3)	225,3	297,3	207,3	267,0	213,0	224,1	192,9	250,4	257,6	-19,5
	Categoría D	270,9	303,5	217,3	312,8	214,3	240,0	201,0	273,3	273,3	-20,5
Categoría E: Hembras de más de 12 meses	Muy buena y poco cubierta (U-2)	376,7	407,8	393,2	445,0	456,7	296,2	383,5	432,5	437,2	-10,1
	Muy buena y cubierta (U-3)	371,9	410,2	379,9	453,0	451,6	306,6	381,2	439,4	420,8	-9,7
	Buena y poco cubierta (R-2)	370,3	390,0	382,8	389,0	401,5	293,1	372,1	410,4	374,1	2,3
	Buena y cubierta (R-3)	366,9	396,4	373,7	393,0	402,6	296,6	364,4	424,6	384,5	-2,8
	Buena y grasa (R-4)	358,1	395,5	362,6	367,0	397,7	298,3	362,3	424,1	405,1	-10,5
	Menos buena y poco cubierta (O-2)	280,0	366,7	321,5	301,0	270,0	270,1	350,4	366,9	302,2	6,4
	Menos buena y cubierta (O-3)	287,2	380,9	337,9	322,0	253,2	276,1	349,5	393,9	329,8	2,5
	Menos buena y grasa (O-4)	290,9	380,3	366,7		280,0	279,5	363,6	403,0	374,3	-2,0
	Categoría E	341,9	391,6	374,1	404,4	443,3	282,7	364,8	415,9	384,7	-2,8
Categoría Z: Canales de machos y hembras de más de 8 y menos de 12 meses	Muy buena y poco cubierta (U-2)			411,5		479,8	320,5	381,1		429,6	-4,2
	Muy buena y cubierta (U-3)			403,1		440,3	319,5	382,3		402,6	0,1
	Buena y poco cubierta (R-2)	224,1		399,4		436,5	304,3	362,0	357,9	382,0	4,6
	Buena y cubierta (R-3)			383,8		411,0	299,0	373,2	349,8	382,8	0,3
	Menos buena y poco cubierta (O-2)	208,7	360,0	357,4		522,0	278,5	344,4		353,9	1,0
	Menos buena y cubierta (O-3)			336,8			280,0	370,3		342,4	-1,6
	Categoría Z	216,0	360,0	374,3		468,9	287,5	357,4	354,0	372,7	0,4

**2.- PRECIO MEDIO NACIONAL DE ANIMALES VIVOS DE LA ESPECIE BOVINA EN MERCADOS REPRESENTATIVOS
(R(UE) N° 807/2013.)**

CATEGORIA	Alemania (DE)	Irlanda (IE)	España (ES)	Francia (FR)	Italia (IT)	Polonia (PL)	Reino Unido (UK)	UE-28	% España / UE
Bovinos de mas de 6 y menos de 12 meses (Euros/100 kg vivo) (Media ponderada Frison y Cruzado)	172,00	240,00	240,43	255,00	283,00	219,74	261,81	238,32	0,89
Terneros de 8 días a 4 semanas (Euros/cabeza):									
. FRISON/PAIS	73,52	105,51	77,50	75,00	108,48	121,16	41,34	79,39	-2,38
. CRUZADO	167,00	252,85	258,75	211,00	214,70	174,92	253,42	216,86	19,32

PRECIOS DE MERCADO. PAÍSES MIEMBROS UE

Semana 09 (29 de febrero al 6 de mayo). Año 2016

B) OVINO**PRECIO MEDIO NACIONAL DE CANALES DE OVINO EN MERCADOS REPRESENTATIVOS (R(CE) No 315/2002)
(EUROS\100 kg CANAL)**

CATEGORIA	Bulgaria (BG)	Alemania (DE)	España (ES)	Francia (FR)	Irlanda (IE)	Italia (IT)	Holanda (NL)	Polonia (PL)	Portugal (PT)	Reino Unido (UK)	UE-28	% España / UE
Canales de Corderos Pesados (>13 kg)		555,84	501,13	588,00	500,26		504,23	350,15		539,95	518,21	-3,30
Canales de Corderos Ligeros (<13 kg)	543,28		704,33			548,25			464,00		569,48	23,68

C) PORCINO**PRECIO MEDIO NACIONAL DE LA ESPECIE PORCINA, SEGÚN MODELO COMUNITARIO DE CLASIFICACIÓN (R(CE) No 1249/2008 y R(UE) No 148/2014)
(EUROS\100 kg CANAL)**

CATEGORIA	Bulgaria (BG)	Alemania (DE)	España (ES)	Francia (FR)	Irlanda (IE)	Italia (IT)	Holanda (NL)	Polonia (PL)	Portugal (PT)	Reino Unido (UK)	UE-28	% España / UE
Porcino. Clase S (>60% magro)		132,06	120,26	130,00	133,79		109,56	126,81	123,00	147,27	125,80	-4,40
Porcino. Clase E (60-55% magro)	137,39	127,42	117,01	122,00	132,61	130,00	108,42	124,29	122,00	143,32	124,50	-6,02
Porcino. Clase R (50-45% magro)			119,57			148,74				131,67	148,23	-19,33
Lechones (Euros/unidad)		45,90	33,65	30,40		75,56	31,00	31,30	32,60	47,03	39,99	-15,86

D) POLLOS Y HUEVOS**PRECIO MEDIO NACIONAL DE CANALES DE POLLOS (65% RENDIMIENTO), Y DE HUEVOS, MEDIA DE LAS CLASES L Y M
SEGÚN MODELO COMUNITARIO DE CLASIFICACIÓN (R(CE) N° 546/2003)**

CATEGORIA	Bulgaria (BG)	Alemania (DE)	España (ES)	Francia (FR)	Irlanda (IE)	Italia (IT)	Holanda (NL)	Polonia (PL)	Portugal (PT)	Reino Unido (UK)	UE-28	% España / UE
Pollos. 65% de rendimiento (Euros/100kg canal)	141,62	265,00	159,54	225,00	180,00	155,00	186,00	123,34	128,00	154,61	176,67	-9,70
Huevos. Media Clases L y M (Euros/100 kg)	122,30	132,37	90,18	108,95	132,28	161,71	106,00	133,67	100,53	124,37	122,84	-26,58



GOBIERNO
DE ESPAÑA

MINISTERIO
DE AGRICULTURA, ALIMENTACIÓN
Y MEDIO AMBIENTE