



9 de marzo 2016

Índice:

1. Precios Medios Nacionales, comentarios y gráficos
2. Precios en Mercados Representativos UE (nacionales)
 - 2.1 Cereales
 - 2.2 Vinos de mesa
 - 2.3 Aceites y Semillas
 - 2.4 Frutas y Hortalizas
 - 2.5 Vacuno
 - 2.6 Ovino
 - 2.7 Porcino
3. Precios en Mercados Representativos UE (semana anterior)



GOBIERNO
DE ESPAÑA

MINISTERIO
DE AGRICULTURA, ALIMENTACIÓN
Y MEDIO AMBIENTE

SECRETARÍA GENERAL TÉCNICA

Subdirección General de Estadística

sgestadi@magrama.es

<http://www.magrama.gob.es/es/estadistica/temas/default.aspx>

Publicación elaborada por la
Secretaría General Técnica
Subdirección General de Estadística



MINISTERIO DE AGRICULTURA, ALIMENTACIÓN Y MEDIO AMBIENTE

Edita

© Ministerio de Agricultura, Alimentación y Medio Ambiente
Secretaría General Técnica
Centro de Publicaciones
Catálogo de Publicaciones de la Administración General del Estado:
<http://publicacionesoficiales.boe.es/>

N.I.P.O.: 280-15-017-3

Se permite la utilización, copia o reproducción de los datos de este Boletín siempre que se cite expresamente su procedencia

PRECIOS MEDIOS NACIONALES AGRÍCOLAS

PRODUCTOS AGRÍCOLAS (especificaciones)		Semana 08 22-28/02	Semana 09 29/02-06/03	Variación semanal euros	Variación semanal %
CEREALES, alfalfa y pisa de girasol					
(1)	Trigo blando panificable (€/t)	171,39	168,66	-2,73	-1,59
(1)	Cebada pienso (€/t)	167,87	165,94	-1,93	-1,15
(1)	Maíz grano (€/t)	168,27	166,81	-1,46	-0,87
(4)	Arroz cáscara (€/t)	299,62	303,78	4,16	1,39
(1)	Alfalfa (€/t)	163,12	162,75	-0,37	-0,23
(1)	Pisa de girasol (€/t)	380,79	380,59	-0,20	-0,05
VINOS (sin Indicación Geográfica)					
(2)	Vino blanco (€/hgdo)	2,18	2,29	0,11	5,05
(2)	Vino tinto, 12 puntos de color (€/hgdo)	2,94	2,98	0,04	1,36
ACEITES VEGETALES					
(3)	Aceite de oliva virgen, de 0,8° a 2° (€/100 kg)	305,05	304,83	-0,22	-0,07
(3)	Aceite de oliva lampante, más de 2° (€/100 kg)	289,90	289,53	-0,37	-0,13
(3)	Aceite de orujo crudo (€/100 kg)	100,00	100,00	0,00	0,00
(3)	Aceite girasol refinado (€/100 kg)	84,65	84,15	-0,50	-0,59
FRUTAS					
(4)	Limón (€/100 kg)	66,08	65,64	-0,44	-0,67
(4)	Naranja (€/100 kg)	25,21	25,10	-0,11	-0,44
(4)	Manzana Golden (€/100 kg)	36,76	35,93	-0,83	-2,25
(4)	Pera Blanquilla (€/100 kg)	58,92	59,31	0,38	0,65
(4)	Plátano (€/100kg)	30,11	30,32	0,21	0,70
HORTALIZAS					
(4)	Acelga (€/100kg)	42,70	42,46	-0,24	-0,56
(4)	Alcachofa (€/100kg)	88,90	98,56	9,66	10,87
(4)	Calabacín (€/100kg)	24,64	33,63	8,99	36,49
(4)	Cebolla (€/100kg)	38,77	42,68	3,91	10,09
(4)	Fresón (€/100 kg)	145,00	150,00	5,00	3,45
(4)	Judía verde tipo plana (€/100 kg)	178,33	199,21	20,89	11,71
(4)	Lechuga Romana (€/100 kg)	16,95	16,45	-0,51	-2,98
(4)	Pimiento verde tipo italiano (€/100 kg)	63,55	84,87	21,32	33,55
(4)	Tomate liso (€/100 kg)	50,47	57,08	6,61	13,09
(4)	Patata (€/100 kg)	21,40	26,00	4,60	21,47

Posición comercial:

(1) Entrada industria; (2) Salida bodega; (3) Salida almazara; (4) Granel: sobre árbol, finca, almacén, agricultor, alhóndiga, lonja

- **CEREALES (▼)**: Continúa el descenso generalizado de los precios medios de los cereales grano, excepto del arroz cáscara que sube un (1,39%). Trigo blando panificable (-1,59%), cebada pienso (-1,15%) y maíz grano (-0,89%).
- **VINOS SIN DOP/IGP (▲)**: Incremento de los precios medios de los vinos sin DOP/IGP; destacando el ascenso significativo del vino blanco (5,05%) y en menor medida el vino tinto (1,36%).
- **ACEITES VEGETALES (▼)**: Descenso de los precios medios de los aceites. Aceite de oliva virgen (-0,07%), aceite de oliva lampante (-0,13%) y aceite de girasol refinado (-0,59%).
- **CÍTRICOS (▼)**: Muy ligeros descensos en las cotizaciones de los cítricos esta semana: limón (-0,67%) y naranja (-0,44%).
- **FRUTAS DE PEPITA**: Estabilidad en los precios medios de la fruta de pepita: sube mínimamente el de la pera Blanquilla (0,65%) y baja levemente el de la manzana Golden (-2,25%).
- **HORTALIZAS (▲)**: Continuando con la tendencia de la semana precedente, ascensos bastante generalizados en los precios de los productos hortícolas, entre los que destacan los del calabacín (36,49%), el pimiento verde italiano (33,55%), el tomate redondo liso (13,09%) o la judía verde plana (11,71%). El incremento de los volúmenes comercializados en mercados con variedades más cotizadas impulsa también el precio medio nacional de la patata (21,47%).

PRECIOS MEDIOS NACIONALES AGRÍCOLAS

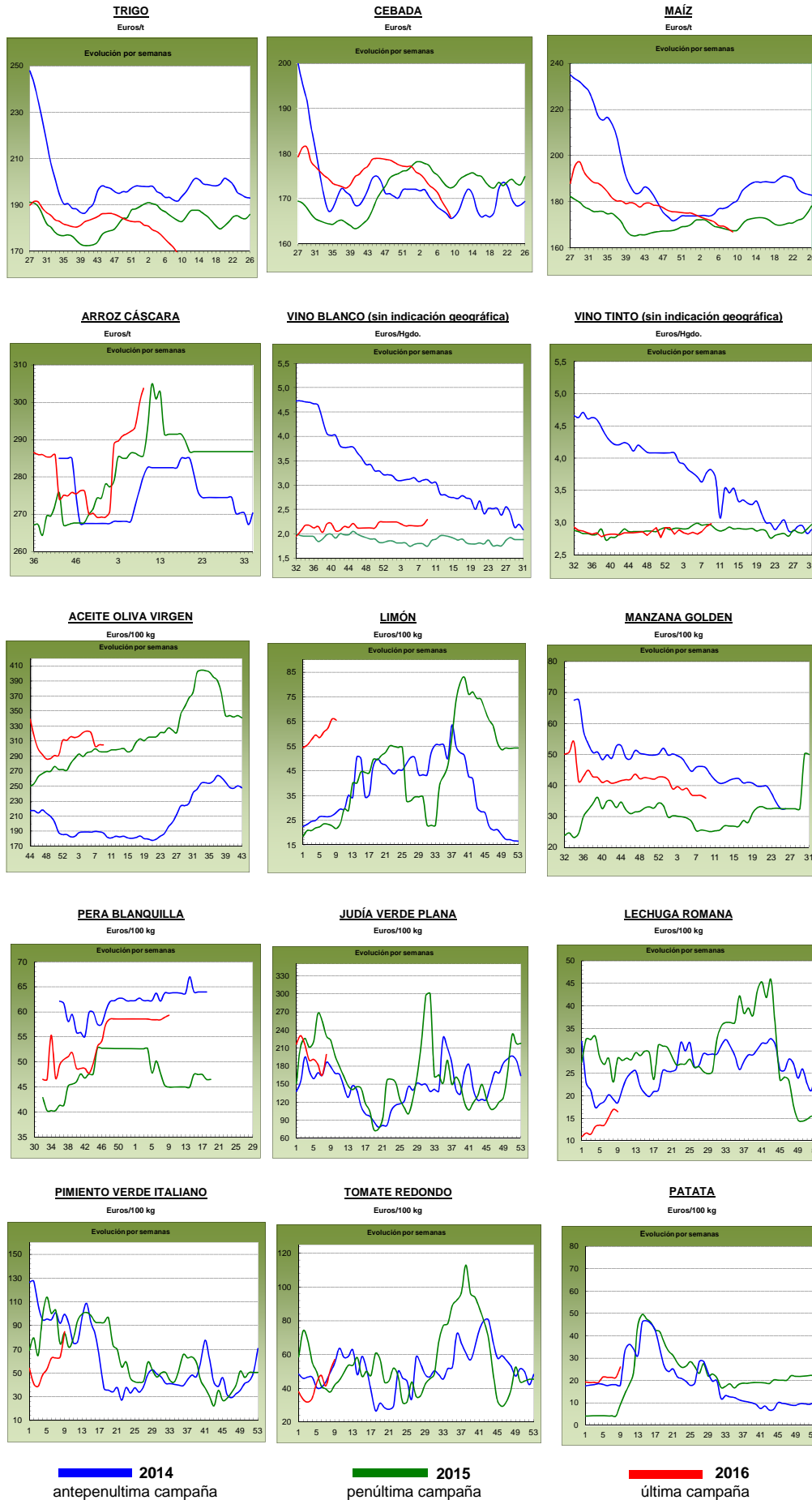

PRECIOS MEDIOS NACIONALES GANADEROS

PRODUCTOS GANADEROS (especificaciones)		Semana 08 22-28/02	Semana 09 29/02-6/03	Variación semanal euros	Variación semanal %
VACUNO					
(5)	Ternera, 180-300 kilos (€100 kg canal)	382,96	380,99	-1,97	-0,51
(5)	Machos de 12 a 24 meses (Clase R) (€100 kg canal)	381,50	380,67	-0,83	-0,22
(5)	Animales de 8 a 12 meses (Clase R) (€100 kg canal)	386,18	388,00	1,82	0,47
(5)	Bovino vivo, conjunto categorías (€100 kg vivo)	196,62	195,72	-0,90	-0,46
CORDERO					
(5)	Corderos 9-19 kilos (€100 kg canal)	630,35	626,78	-3,57	-0,57
(5)	Corderos 12-16 kilos (€100 kg canal)	556,03	555,61	-0,42	-0,08
PORCINO					
(5)	Porcino >60% magro (Clase S) (€100 kg canal)	122,56	120,26	-2,30	-1,88
(5)	Porcino 60-55% magro (Clase E) (€100 kg canal)	118,71	117,01	-1,70	-1,43
(5)	Porcino 55-50% magro (Clase U) (€100 kg canal)	122,80	120,36	-2,44	-1,99
(5)	Porcino 50-45% magro (Clase R) (€100 kg canal)	121,67	119,57	-2,10	-1,73
(5)	Lechon 20 kg (€unidad)	35,03	33,65	-1,38	-3,94
POLLO					
(6)	Pollo, media de canales del 83% y 65% rdto. (€100 kg canal)	156,89	159,31	2,42	1,54
(6)	Pollo P10 (83% rdto.) (€100 kg canal)	155,25	157,27	2,02	1,30
(6)	Pollo P90 (65% rdto.) (€100 kg canal)	157,08	159,54	2,46	1,57
HUEVOS					
(7)	Huevos, media Clase L y M (€100 kg)	91,34	90,18	-1,16	-1,27
(7)	Huevos - Clase L (€docena)	0,73	0,72	-0,01	-1,37
(7)	Huevos - Clase M (€docena)	0,65	0,65	0,00	0,00
CONEJO					
(8)	Conejo 1,8-2,2 kilo, vivo (€100 kg)	134,39	143,19	8,80	6,55
LECHE Y PRODUCTOS LÁCTEOS					
(10)	Suero de leche en polvo (€100 kg)	51,11	50,95	-0,16	-0,31
(9)	Leche de vaca (€100 litros). Fuente: FEAGA	Precio enero 2016: 30,80 €100 litros			
MIEL					
(11)	Miel multifloral a granel (€100 kg)	Precio enero 2016: 345,28 €100 kg			

Posición comercial:

- (5) Entrada matadero; (6) Salida muelle matadero; (7) Salida muelle centro de embalaje; (8) Salida granja; (9) Precio pagado al ganadero
 (10) Precio franco fábrica sin impuestos ni costes; (11) Venta a la industria o mayorista

COMENTARIOS DE MERCADO

- **VACUNO (▼)**: Bajadas de precios generalizadas en las **canales de vacuno** (-0,51% en las de ternera y -0,22% en las de los machos 12-24 meses), salvo en las de los animales 8-12 meses, que anotan una subida del (0,47%). Los precios de los **animales con destino vida** bajan un (-0,46%) semanal.
- **CORDERO (▼)**: Las repeticiones de precios de las últimas semanas en cuanto a las canales de cordero, se interrumpen esta semana, en la que encontramos bajadas de precios (-0,32% de media en sus diferentes clasificaciones), con ventas mínimas, tanto internas como hacia el exterior. Destaca la pesadez en la comercialización tanto de animales vivos como de canales.
- **PORCINO (▼)**: El sector de la carne de porcino sigue en total desequilibrio, con exceso de oferta de **canales de porcino de capa blanca** en Europa y mínima demanda. Se espera que China y Japón empiecen a pedir más género, pero ahí entrará de nuevo en la puja los productores norteamericanos con precios muy competitivos. Continúan las bajadas en los precios de los **lechones base 20 kg (▼)**, registrándose esta semana descensos del (-3,94%) y con tendencia claramente descendente, por lo que se deben esperar nuevos descensos en las próximas semanas. Las dudas en la comercialización del porcino de cebo y su continua bajada en los precios, están influyendo en la propia comercialización del lechón.
- **POLLOS (▲)**: El descenso de la oferta permite la subida de precios de la canal de pollo (1,54%).
- **HUEVOS**: El mercado muestra síntomas de agotamiento en cuanto a su demanda, tanto de la industria nacional como de la extranjera. Las cotizaciones de los huevos Clase L bajan el (-1,37%) y las de los de la Clase M no varían.
- **CONEJO (▲)**: Tras múltiples descensos continuados en el precio del conejo vivo de granja desde el mes de octubre de 2015, en esta primera semana de marzo se anota la primera subida en sus cotizaciones desde el citado mes (6,55%).
- **PRODUCTOS LÁCTEOS**: En el mes de enero, el precio de la **leche de vaca** (Fuente: FEAGA) (▼), bajó un (-0,96%) respecto a diciembre de 2015. Leve retroceso en las cotizaciones del **suero de leche en polvo (▼)**, con un descenso semanal del (-0,31%).

PRECIOS MEDIOS NACIONALES GANADEROS

VACUNO VIVO

Euro/100 kg vivo

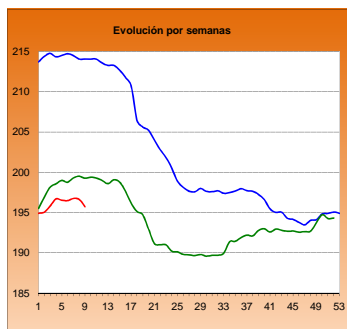

MACHOS 12-24 MESES (Clase R)

Euro/100 kg canal

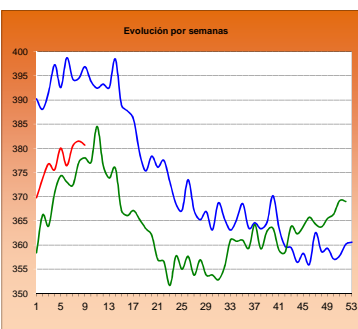

TERNERAS (Conjunto de Clases)

Euro/100 kg canal

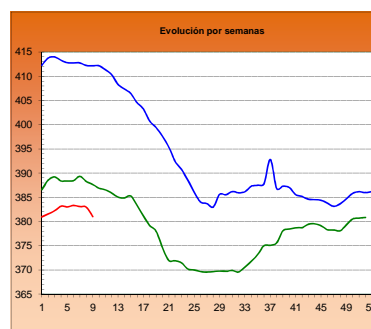

ANIMALES DE 8-12 MESES (Clase R)

Euro/100 kg canal

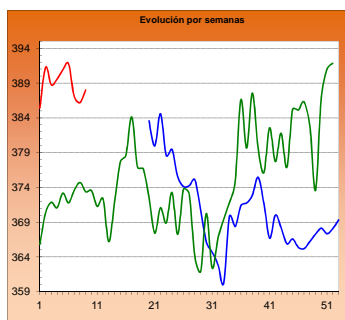

CORDERO 12-16 kilos

Euro/100 kg canal

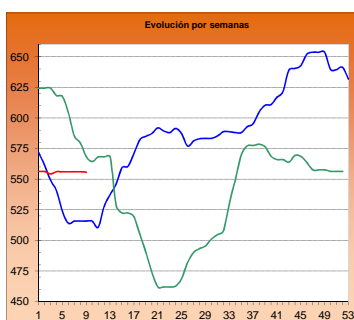

CORDERO 9-19 kilos

Euro/100 kg canal

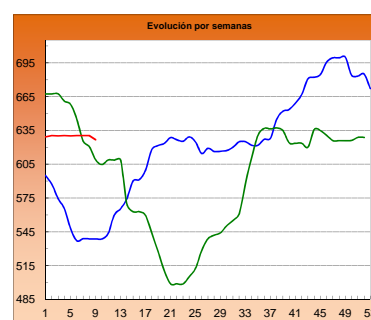

PORCINO >60% magro (Clase S)

Euro/100 kg canal

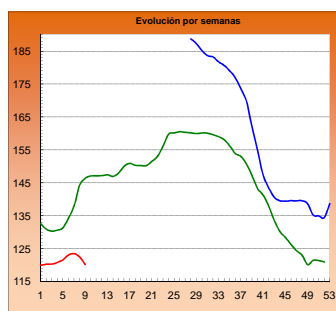

PORCINO 60-55% magro (Clase E)

Euro/100 kg canal

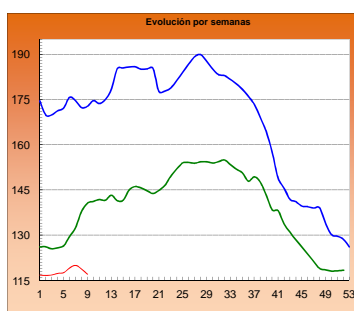

LECHONES Base 20 kg

Euro/unidad

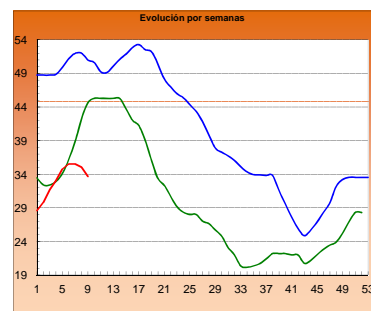

POLLO Canales del 83% y 65% rdto.

Euro/100 kg canal

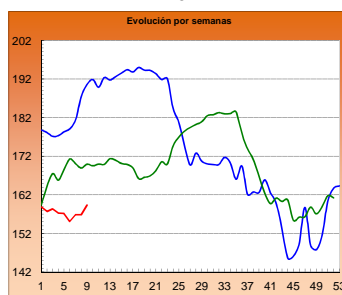

POLLO P90

Euro/100 kg canal

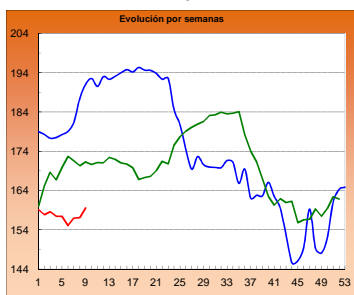

POLLO P10

Euro/100 kg canal

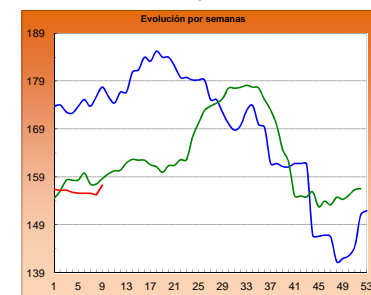

HUEVOS Clase L

Euro/ 100 kg canal

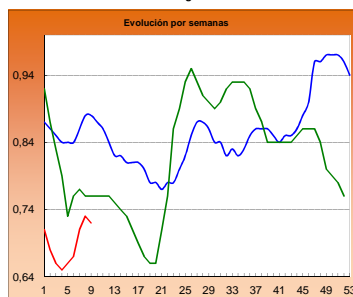

HUEVOS Clase M

Euro/ Docena

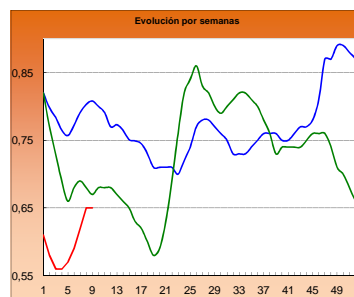

CONEJO VIVO

Euro/100 kg vivo

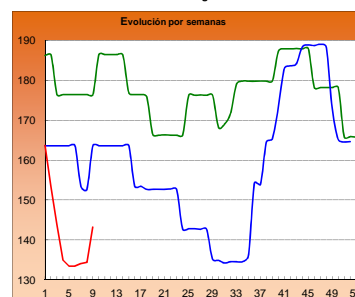

2014

2015

2016

I-2 PRECIOS EN MERCADOS REPRESENTATIVOS - CEREAL

Precios en Euro/Tonelada

REGLAMENTO (UE) N° 1272/2009 DE LA COMISION. Artículo 56, apartado 3.

Precios de comercio al por mayor. Mercancia nacional y/o importada, sobre vehículo

PRODUCTO	MERCADO REPRESENTATIVO	Semana 22-28/02 2016	Semana 29/02-06/03 2016	Variación €
Trigo Blando Panificable	Álava	174,00	165,00	-9,00
	Albacete	175,00	172,00	-3,00
	Ávila	171,00	168,00	-3,00
	Badajoz	176,00	176,00	0,00
	Barcelona	174,00	170,00	-4,00
	Burgos	161,89	159,65	-2,24
	Cádiz	190,00	190,00	0,00
	Ciudad Real	176,00	175,00	-1,00
	Córdoba	182,00	178,00	-4,00
	La Coruña	170,00	170,00	0,00
	Cuenca	175,00	172,00	-3,00
	Gerona	174,00	170,00	-4,00
	Guadalajara	172,00	170,00	-2,00
	Huesca	166,00	163,00	-3,00
	León	177,80	176,80	-1,00
	Lérida	161,00	161,00	0,00
	La Rioja	165,00	162,00	-3,00
	Madrid	172,00	170,00	-2,00
	Navarra	178,00	168,00	-10,00
	Orense	178,00	178,00	0,00
	Palencia	167,80	167,40	-0,40
	Salamanca	173,80	171,80	-2,00
	Segovia	172,00	168,80	-3,20
	Sevilla	190,00	190,00	0,00
	Soria	175,70	169,50	-6,20
	Tarragona	164,00	160,00	-4,00
	Teruel	175,00	175,00	0,00
	Toledo	177,00	172,00	-5,00
	Valladolid	168,65	166,60	-2,05
	Zamora	173,40	173,00	-0,40
Zaragoza	175,00	175,00	0,00	
Trigo Duro	Cádiz	245,00	240,00	-5,00
	Córdoba	255,00	235,00	-20,00
	Huelva	243,00	243,00	0,00
	Sevilla	243,00	243,00	0,00
	Zaragoza	240,00	240,00	0,00

I-2 PRECIOS EN MERCADOS REPRESENTATIVOS - CEREAL

Precios en Euro/Tonelada

REGLAMENTO (UE) N° 1272/2009 DE LA COMISION. Artículo 56, apartado 3.

Precios de comercio al por mayor. Mercancia nacional y/o importada, sobre vehículo

PRODUCTO	MERCADO REPRESENTATIVO	Semana 22-28/02 2016	Semana 29/02-06/03 2016	Variación €
Cebada Pienso	Albacete	164,00	162,00	-2,00
	Ávila	171,00	166,00	-5,00
	Barcelona	168,00	167,00	-1,00
	Burgos	160,55	158,38	-2,17
	Cádiz	180,00	172,00	-8,00
	Ciudad Real	169,40	168,40	-1,00
	Córdoba	174,00	165,00	-9,00
	La Coruña	167,00	167,00	0,00
	Cuenca	166,00	164,00	-2,00
	Gerona	168,00	167,00	-1,00
	Granada	174,00	174,00	0,00
	Guadalajara	163,60	161,20	-2,40
	Huelva	180,00	174,00	-6,00
	Huesca	162,00	161,00	-1,00
	León	176,00	176,00	0,00
	Lérida	162,00	162,00	0,00
	Murcia	170,00	169,00	-1,00
	Navarra	170,00	166,00	-4,00
	Orense	174,00	174,00	0,00
	Asturias	179,00	179,00	0,00
	Palencia	165,00	164,40	-0,60
	Salamanca	175,20	170,80	-4,40
	Segovia	164,00	161,00	-3,00
	Soria	167,40	163,20	-4,20
	Teruel	170,00	170,00	0,00
	Toledo	172,00	169,20	-2,80
Valladolid	164,97	162,90	-2,07	
Zamora	173,00	172,60	-0,40	
Zaragoza	170,00	170,00	0,00	
Cebada Malta	Albacete	184,00	184,00	0,00
	Burgos	175,60	174,60	-1,00
	Cuenca	184,00	184,00	0,00
	Huesca	185,00	185,00	0,00
	La Rioja	175,00	172,00	-3,00
	Navarra	182,00	180,00	-2,00
	Segovia	163,00	160,00	-3,00
	Soria	173,00	170,00	-3,00
	Valencia	172,00	170,00	-2,00
	Valladolid	175,00	175,50	0,50

I-2 PRECIOS EN MERCADOS REPRESENTATIVOS - CEREAL

Precios en Euro/Tonelada

REGLAMENTO (UE) N° 1272/2009 DE LA COMISION. Artículo 56, apartado 3.

Maíz grano, precios de comercio al por mayor. Mercancía nacional y/o importada, sobre vehículo

Arroz cáscara, arroz blanco precios salida almacén agricultor

PRODUCTO	MERCADO REPRESENTATIVO	Semana 22-28/02 2016	Semana 29/02-06/03 2016	Variación €
Maíz Grano	Albacete	168,40	168,00	-0,40
	Badajoz	174,00	174,00	0,00
	Barcelona	168,00	166,00	-2,00
	Cáceres	174,00	174,00	0,00
	Ciudad Real	175,00	174,00	-1,00
	Córdoba	175,00	170,00	-5,00
	La Coruña	166,00	166,00	0,00
	Gerona	168,00	166,00	-2,00
	Guadalajara	168,00	172,00	4,00
	Huelva	179,00	173,00	-6,00
	Huesca	161,00	160,00	-1,00
	León	164,80	162,00	-2,80
	Lérida	162,00	162,00	0,00
	Madrid	168,00	172,00	4,00
	Murcia	163,00	161,00	-2,00
	Navarra	168,00	165,00	-3,00
	Pontevedra	166,00	166,00	0,00
	Salamanca	171,40	168,00	-3,40
	Sevilla	182,00	174,00	-8,00
	Tarragona	162,00	158,00	-4,00
Toledo	170,00	168,00	-2,00	
Valencia	170,00	170,00	0,00	
Valladolid	169,35	167,55	-1,80	
Zamora	164,80	164,60	-0,20	
Zaragoza	167,00	167,00	0,00	
Arroz cáscara (Indica)	Badajoz	290,00	290,00	0,00
	Sevilla	307,50	307,50	0,00
Arroz cáscara (Japónica)	Badajoz	317,25	317,25	0,00
	Sevilla	337,50	337,50	0,00
	Valencia	355,00	355,00	0,00
Arroz blanco (Indica)	Badajoz	571,87	571,87	0,00
	Sevilla	528,00	531,00	3,00
	Valencia	540,00	540,00	0,00
Arroz blanco (Japónica)	Badajoz	591,30	591,30	0,00
	Sevilla	530,00	532,00	2,00
	Valencia	606,00	606,00	0,00
Arroz blanco vaporizado (Indica)	Badajoz	630,00	635,00	5,00
	Sevilla	747,00	749,00	2,00
	Valencia	595,00	595,00	0,00
Arroz partido	Badajoz	320,00	320,00	0,00
	Valencia	327,50	327,50	0,00

**I-3 PRECIOS EN MERCADOS REPRESENTATIVOS
VINOS BLANCO Y TINTO SIN INDICACION GEOGRAFICA
Reglamentos UE Nº 479/2008 y 144/2013**

**En €/hgdo, salida bodega, a granel, pago al contado sin I.V.A.
Precio de vino tinto referido al producto de 12 puntos de color**

PRODUCTO	MERCADO REPRESENTATIVO	Semana 22-28/02 8 2016	Semana 29/02-6/03 9 2016	Variación €
VINO BLANCO	Albacete	2,78	2,82	0,05
	Badajoz	2,03	2,30	0,27
	Ciudad Real	2,38	2,38	0,00
	Cuenca	2,14	2,14	0,00
	Toledo	1,84	2,05	0,21
VINO TINTO	Albacete	3,07	3,06	-0,01
	Ciudad Real	2,87	3,04	0,17
	Cuenca	3,03	3,03	0,00
	Badajoz	2,74	2,57	-0,18
	Murcia	3,31	3,22	-0,09
	Toledo	2,91	3,13	0,22
	Valencia	2,85	2,97	0,12

I-4 PRECIOS EN MERCADOS REPRESENTATIVOS DE ACEITES

Aceites. Precios sobre almazara, en €/100 kg, sin I.V.A.Rgtos C.E. 865/04 y 826/08
Semilla de girasol. Precios en centros de demanda, en €/100 kg, sin I.V.A. Rgto C.E.E. 3405/93

PRODUCTO Y ESPECIFICACIONES	MERCADO REPRESENTATIVO	Semana 8 22-28/02 2016	Semana 9 29/02-6/03 2016	Variación €
ACEITE DE OLIVA VIRGEN EXTRA Menos de 0,8°	Badajoz	322,50	322,50	0,00
	Ciudad Real	320,00	318,00	-2,00
	Córdoba	326,13	325,63	-0,50
	Granada	323,00	325,00	2,00
	Jaén	324,29	322,80	-1,48
	Málaga	323,75	322,30	-1,45
	Sevilla	330,00	325,00	-5,00
	Tarragona	325,00	322,50	-2,50
	Toledo	323,00	322,00	-1,00
ACEITE DE OLIVA VIRGEN De 0,8° a 2°	Badajoz	305,00	305,00	0,00
	Córdoba	305,38	303,38	-2,00
	Granada	304,50	308,50	4,00
	Jaén	304,51	305,07	0,56
	Sevilla	316,85	316,85	0,00
	Cadiz	302,00	300,00	-2,00
	Tarragona	311,00	310,00	-1,00
	Toledo	303,00	302,00	-1,00
	ACEITE DE OLIVA LAMPANTE Más de 2°	Córdoba	290,29	290,29
Granada		294,68	291,36	-3,32
Jaén		289,94	289,64	-0,30
Málaga		287,95	290,20	2,25
Sevilla		308,73	308,73	0,00
Tarragona		262,50	260,00	-2,50
Badajoz		287,50	287,50	0,00
ACEITE DE OLIVA REFINADO		Córdoba	299,00	297,00
	Jaén	299,50	299,50	0,00
	Tarragona	295,00	292,50	-2,50
ACEITE DE ORUJO CRUDO	Córdoba	100,00	100,00	0,00
	Jaén	99,50	99,50	0,00
	Tarragona	100,00	100,00	0,00
ACEITE DE ORUJO REFINADO	Córdoba	138,99	138,49	-0,50
	Jaén	140,18	139,68	-0,50
	Tarragona	145,00	140,00	-5,00
ACEITE DE GIRASOL REFINADO	Córdoba	85,30	85,30	0,00
	Sevilla	88,38	88,38	0,00
	Tarragona	84,00	83,00	-1,00
PIPA DE GIRASOL	Andalucía	389,25	388,85	-0,40
	Centro-Norte	372,34	372,34	0,00

I-5 PRECIOS EN MERCADOS REPRESENTATIVOS - FRUTAS Y HORTALIZAS

PRECIOS DE PRODUCTOS NACIONALES

Mercados representativos de producción

Rgtos. CE 1234/2007 y 543/2011

En €/100 kg, a salida agrupación de productores, envasado, sin I.V.A, incluyendo el precio del envase.

CÍTRICOS

PRODUCTO	MERCADO	VARIEDAD O TIPO	CAT.	CALIBRE mm.	DIA/MES						
					29/2	1/3	2/3	3/3	4/3	5/3	6/3
LIMÓN	Alicante	Fino	I	3-4	105,31	104,04	105,24	106,80	105,96	-	-
	Murcia	Fino	I	3-4	116,00	115,00	114,00	115,00	116,00	-	-
	Málaga	Fino	I	3-4	119,00	120,00	119,00	118,00	119,00	-	-
MANDARINA	Castellón	Murkott	I	1-2	123,81	132,42	132,62	-	130,29	-	-
	Castellón	Nadorcott	I	1-2	122,38	120,95	119,05	107,26	120,62	107,30	-
	Castellón	Orri	I	1-2	144,00	167,37	198,31	-	166,54	139,82	-
	Castellón	Ortanique	I	1-2	56,82	68,14	68,12	69,42	67,37	70,31	-
	Valencia	Nadorcott	I	1-2	-	-	-	115,22	-	-	-
	Valencia	Ortanique	I	1-2	-	-	-	53,68	52,25	-	-
NARANJA	Alicante	Navel Lane Late	I	6-9	48,00	44,74	40,54	40,95	44,00	-	-
	Valencia	Navel Lane Late	I	6-9	-	-	-	50,61	49,02	-	-

FRUTAS DE PEPITA

PRODUCTO	MERCADO	VARIEDAD O TIPO	CAT.	CALIBRE mm.	DIA/MES						
					29/2	1/3	2/3	3/3	4/3	5/3	6/3
MANZANA	Lleida	Golden Delicious	I	70-80	51,37	51,95	50,49	50,97	50,96	-	-
	Lleida	Fuji	I	70-80	-	-	-	58,00	-	-	-
	Lleida	Granny Smith	I	70-80	54,00	54,00	54,00	54,00	54,00	-	-
	Lleida	Red Chief	I	70-80	52,85	53,05	53,23	53,67	51,98	-	-
	Lleida	Royal Gala	I	70-80	69,00	69,00	69,00	69,00	69,00	-	-
	Girona	Golden Delicious	I	70-80	71,16	71,16	71,16	71,16	71,16	-	-
	Girona	Fuji	I	70-80	94,38	94,38	94,38	94,38	94,38	-	-
	Girona	Granny Smith	I	70-80	71,45	71,45	71,45	71,45	71,45	-	-
	Girona	Red Delicious	I	70-80	90,69	90,69	90,69	90,69	90,69	-	-
	Girona	Royal Gala	I	70-80	84,59	84,59	84,59	84,59	84,59	-	-
PERA	Lleida	Blanquilla	I	55-60	73,58	74,00	70,75	71,67	70,82	-	-
	Lleida	Conferencia	I	60-65+	78,26	78,88	78,42	78,87	77,08	-	-
	Lleida	Condesa (Alexandrina)	I	65-70	65,00	65,00	65,00	65,00	65,00	-	-
	Zaragoza	Blanquilla	I	55-60	-	-	64,23	-	68,18	-	-
	Zaragoza	Conferencia	I	60-65+	-	77,41	77,41	-	77,41	-	-

FRUTAS DE HUESO

PRODUCTO	MERCADO	VARIEDAD O TIPO	CAT.	CALIBRE mm.	DIA/MES						
					29/2	1/3	2/3	3/3	4/3	5/3	6/3
AGUACATE	Granada	Hass	I	-	290,00	290,00	290,00	290,00	290,00	290,00	-

I-5 PRECIOS EN MERCADOS REPRESENTATIVOS - FRUTAS Y HORTALIZAS

PRECIOS DE PRODUCTOS NACIONALES

Mercados representativos de producción

Rgtos. CE 1234/2007 y 543/2011

En €/100 kg, a salida agrupación de productores, envasado, sin I.V.A, incluyendo el precio del envase.

HORTALIZAS

PRODUCTO	MERCADO	VARIEDAD O TIPO	CAT.	CALIBRE mm.	DIA/MES						
					29/2	1/3	2/3	3/3	4/3	5/3	6/3
AJO	Córdoba	Morado		45-55	260,00	260,00	260,00	260,00	260,00	-	-
	Cuenca	Blanco		50-60	250,00	250,00	250,00	250,00	250,00	-	-
	Cuenca	Morado		45-55	270,00	270,00	270,00	270,00	270,00	-	-
	Córdoba	Spring Blanco		50-60	245,00	245,00	245,00	245,00	245,00	-	-
	Córdoba	Spring Violeta		50-60	245,00	245,00	245,00	245,00	245,00	-	-
BERENJENA	Almería	Alargada		40y+	51,50	55,50	60,15	50,50	43,54	-	-
BRÓCOLI	Murcia	-		-	85,00	85,00	85,00	85,00	85,00	-	-
CALABACÍN	Almería	-		14-21	43,00	45,50	47,25	57,00	52,50	-	-
CHAMPIÑÓN	La Rioja	Cerrado		30-65	147,52	147,11	147,79	151,77	147,94	-	-
COLIFLOR	La Rioja	-		-	31,82	31,82	36,36	36,36	36,36	-	-
FRESA	Huelva	-		-	182,00	192,00	192,00	202,00	205,00	212,00	212,00
JUDÍA VERDE	Granada	Plana		-	277,00	288,00	272,00	-	-	270,00	-
LECHUGA	Almería	Iceberg	I	400 g y +	137,20	118,92	139,10	165,00	144,02	-	-
	Murcia	Iceberg	I	400 g y +	120,00	118,00	120,00	120,00	121,00	-	-
	Murcia	Baby	I	-	110,00	110,00	112,00	110,00	112,00	-	-
	Murcia	Romana	I	-	80,00	82,00	82,00	82,00	82,00	-	-
PEPINO	Almería	Liso		350-500 g	50,50	51,50	50,50	43,00	45,50	-	-
PIMIENTO	Almería	Cuadrado Color (rojo o amarillo)	I	70 mm y +	-	-	133,00	-	157,00	-	-
	Almería	Cuadrado Verde	I	70 mm y +	105,00	96,00	110,50	112,00	146,50	-	-
	Almería	Verde alargado	I	40 mm y +	-	-	144,00	-	136,00	-	-
TOMATE	Almería	Redondo	I	57-100 mm	62,94	63,00	62,50	73,00	74,64	83,00	-
	Almería	Racimo	I	-	-	82,00	-	87,00	97,00	100,00	-
	Almería	Cereza	I	-	-	113,00	-	126,00	108,00	112,00	-
	Granada	Redondo	I	57-100 mm	67,00	67,00	72,00	73,00	77,00	72,00	-
	Granada	Racimo	I	-	-	111,00	-	-	111,00	-	-
	Granada	Cereza	I	-	178,00	173,00	174,00	166,00	169,00	163,00	-
	Murcia	Redondo	I	57-100 mm	87,73	88,89	88,00	88,00	86,71	-	-
ZANAHORIA	Cádiz	Nantesa		-	51,30	51,30	51,30	51,30	51,30	-	-

I-6 PRECIOS EN MERCADOS REPRESENTATIVOS VACUNO Y OVINO

A) BOVINO

1.- PRECIO MEDIO NACIONAL (Euro/100 kg Canal) DE CANALES DE BOVINO PESADO SEGÚN MODELO COMUNITARIO DE CLASIFICACIÓN (R(CE) No 1249/2008 y R(UE) No 148/2014).

CATEGORÍA	CLASE DE CONFORMACIÓN Y DE ESTADO DE ENGRASAMIENTO	Semana 22-28/02 2016	Semana 29/02-06/03 2016	Variación €
Categoría A: Canales de machos jóvenes sin castrar de más de un año y menos de dos años	Muy buena y poco cubierta (U-2)	397,78	390,74	-7,05
	Muy buena y cubierta (U-3)	397,08	390,73	-6,35
	Precio medio ponderado	397,39	390,73	-6,66
	Buena y poco cubierta (R-2)	382,52	382,58	0,06
	Buena y cubierta (R-3)	380,71	379,18	-1,53
	Precio medio ponderado	381,50	380,67	-0,83
	Menos buena y poco cubierta(O-2)	340,59	348,97	8,38
Menos buena y cubierta (O-3)	344,19	348,69	4,50	
Precio medio ponderado	341,88	348,87	6,99	
Categoría D: Canales de hembras que hayan parido	Mediocre y poco cubierta (P-2)	186,98	183,86	-3,12
	Mediocre y cubierta (P-3)	197,83	207,35	9,52
	Precio medio ponderado	187,82	185,68	-2,14
	Buena y cubierta (R-3)	250,82	254,96	4,14
	Buena y grasa (R-4)	249,90	254,71	4,80
	Precio medio ponderado	250,54	254,88	4,34
	Menos buena y poco cubierta(O-2)	211,40	207,85	-3,55
Menos buena y cubierta (O-3)	214,33	208,38	-5,94	
Menos buena y grasa (O-4)	236,42	232,56	-3,87	
Precio medio ponderado	215,69	211,06	-4,63	
Categoría E: Canales de otras hembras (de 12 meses ó más)	Muy buena y poco cubierta (U-2)	396,32	393,21	-3,11
	Muy buena y cubierta (U-3)	383,02	379,91	-3,10
	Precio medio ponderado	386,22	383,12	-3,10
	Buena y poco cubierta (R-2)	372,20	382,85	10,65
	Buena y cubierta (R-3)	376,35	373,65	-2,70
	Buena y grasa (R-4)	367,22	362,57	-4,65
	Precio medio ponderado	375,10	373,86	-1,24
Menos buena y poco cubierta(O-2)	332,45	321,50	-10,95	
Menos buena y cubierta (O-3)	349,16	337,88	-11,28	
Menos buena y grasa (O-4)	372,00	366,69	-5,31	
Precio medio ponderado	346,15	334,99	-11,16	
Categoría Z: Canales de animales desde 8 a menos de 12 meses	Muy buena y poco cubierta (U-2)	410,60	411,50	0,90
	Muy buena y cubierta (U-3)	399,49	403,11	3,61
	Precio medio ponderado	404,54	406,92	2,38
	Buena y poco cubierta (R-2)	391,86	399,45	7,59
	Buena y cubierta (R-3)	384,09	383,80	-0,29
	Precio medio ponderado	386,18	388,00	1,83
	Menos buena y poco cubierta(O-2)	345,85	357,45	11,60
Menos buena y cubierta (O-3)	338,56	336,84	-1,72	
Precio medio ponderado	343,18	349,91	6,73	

I-6 PRECIOS EN MERCADOS REPRESENTATIVOS VACUNO Y OVINO

2.-PRECIO MEDIO NACIONAL DEL BOVINO (Euro/100 kg)

BOVINO VIVO	Semana 22-28/02 2016	Semana 29/02-06/03 2016	Variación €
Machos hasta 480 Kg. vivo	225,35	224,27	-1,08
Machos de más de 480 kg. vivo	205,91	205,89	-0,02
Hembras que hayan parido	94,17	91,81	-2,36
Otras hembras de hasta 380 Kg. vivo	226,54	225,30	-1,25
Otras hembras de más de 380 Kg. vivo	212,26	209,55	-2,72

3.-PRECIO MEDIO NACIONAL DE OTROS ANIMALES DE LA ESPECIE BOVINA (R(CE) N° 2273/2002).

OTROS BOVINOS	Semana 22-28/02 2016	Semana 29/02-06/03 2016	Variación €
Terneros de ocho días a cuatro semanas			
tipo cruzado	261,25	258,75	-2,50
tipo frisón/país	77,50	77,50	0,00
<i>Media ponderada nacional (Euro/Cabeza)</i>	169,38	168,12	-1,25
Bovinos ligeros comprendidos entre seis y doce meses			
tipo cruzado	281,85	283,30	1,46
tipo frisón/país	160,82	160,82	0,00
<i>Media ponderada nacional (Euro/100 kg Vivo)</i>	239,49	240,43	0,95

B) CORDEROS

**1.-PRECIOS MEDIOS NACIONALES DE CANALES DE OVINO FRESCAS O REFRIGERADAS R(CE) N° 315/2002
Euro/100 kg Canal**

CORDEROS I y II	Semana 22-28/02 2016	Semana 29/02-06/03 2016	Variación €
Corderos I (12 a 13 kg/canal)	612,23	610,10	-2,14
Corderos II (13,1 a 16 kg/canal)	499,83	501,13	1,30
<i>Media ponderada</i>	556,03	555,61	-0,42

2.-PRECIOS MEDIOS DE CANALES DE OVINO FRESCAS O REFRIGERADAS EN LOS MERCADOS NACIONALES REPRESENTATIVOS PARA LA C.E.

MERCADO REPRESENTATIVO Cordero 9-19 kg	Semana 22-28/02 2016	Semana 29/02-06/03 2016	Variación €
Escorxador Mercabarna	629,35	629,35	0,00
Mat. Valencia	634,79	634,79	0,00
Mercamadrid	622,41	622,41	0,00
Albacete	645,30	645,30	0,00
Extremadura	580,50	580,50	0,00
Medina del Campo	690,00	690,00	0,00
Talavera de la Reina	603,80	570,35	-33,45
Zaragoza	621,44	621,44	0,00
<i>Media ponderada</i>	630,35	626,78	-3,57

PRECIOS EN MERCADOS REPRESENTATIVOS - PRODUCTOS GANADEROS**D-1)-CANAL PORCINO CAPA BLANCA
CLASIFICACIÓN EUROP R(CE) N° 1249/2008**

Euro/100 kg Canal

	Clase S			Clase E			Clase U		
	Semana 22-28/02 2016	Semana 29/02-06/03 2016	Variación €	Semana 22-28/02 2016	Semana 29/02-06/03 2016	Variación €	Semana 22-28/02 2016	Semana 29/02-06/03 2016	Variación €
PRECIO MEDIO NACIONAL	122,56	120,26	-2,30	118,71	117,01	-1,70	122,80	120,36	-2,44

	Clase R			Clase O			Clase P		
	Semana 22-28/02 2016	Semana 29/02-06/03 2016	Variación €	Semana 22-28/02 2016	Semana 29/02-06/03 2016	Variación €	Semana 22-28/02 2016	Semana 29/02-06/03 2016	Variación €
PRECIO MEDIO NACIONAL	121,67	119,57	-2,10	116,93	112,06	-4,87	109,74	107,06	-2,68

D-2)-PORCINO CEBADO

Euros/kg vivo

LONJAS	SELECTO			NORMAL			GRASO		
	Semana 22-28/02 2016	Semana 29/02-06/03 2016	Variación €	Semana 22-28/02 2016	Semana 29/02-06/03 2016	Variación €	Semana 22-28/02 2016	Semana 29/02-06/03 2016	Variación €
Albacete	1,26	1,24	-0,02	1,23	1,21	-0,02	1,20	1,18	-0,02
Barcelona	--	--	--	0,99	0,99	0,00	0,96	0,96	0,00
Huesca	0,98	0,96	-0,02	0,96	0,94	-0,02	0,94	0,92	-0,02
Lleida	0,97	0,95	-0,02	0,96	0,94	-0,02	0,92	0,93	0,01
Murcia	1,00	0,98	-0,02	0,99	0,97	-0,02	0,98	0,96	-0,02
Pontevedra	0,94	0,94	0,00	0,92	0,92	0,00	1,19	1,19	0,00
Salamanca	0,96	0,94	-0,02	0,96	0,94	-0,02	0,92	0,90	-0,02
Segovia	0,95	0,95	0,00	0,94	0,94	0,00	1,16	1,16	0,00
Zaragoza	1,00	0,98	-0,02	0,96	0,94	-0,02	0,95	0,93	-0,02

PRECIOS EN MERCADOS REPRESENTATIVOS - PRODUCTOS GANADEROS - PORCINO

**E) - PORCINO PRECOZ
LECHONES, OTRAS CALIDADES.**

Euro/100 Kg vivo

Cerdas de Desvieje	Semana 22-28/02 2016	Semana 29/02-06/03 2016	Variación €
Cerdas de Desvieje	49,88	49,88	0,00
CERDOS CEBADOS			
Categoría U	94,56	92,68	-1,88
LECHONES			
Lleida.Base 20kg de peso.	170,00	162,50	-7,50
Segovia.Base 20kg de peso.	165,00	155,00	-10,00
Media nacional. Calidad Normal. Base 20 kg de peso	175,13	168,26	-6,87

F) - TRONCO IBÉRICO

Euro/100 Kg vivo

TOSTONES	Semana 22-28/02 2016	Semana 29/02-06/03 2016	Variación €
De 5 a 9 kilos	263,18	258,82	-4,36
De 9 a 12 kilos	395,39	391,04	-4,36
LECHONES			
Lechón Ibérico Cruzado Base 23 kg	302,35	302,35	0,00
MARRANOS			
Marranos Ibéricos de 35 a 60 kg	250,29	250,29	0,00
PRIMALES			
Primales Ibéricos de 60 a 100 kg	--	--	--
CERDO CEBADO			
Cerdo Cebado (Intensivo)	179,74	179,43	-0,32
Cerdo Cebado de Campo (Extensivo)	189,15	189,15	0,00
Cerdo Cebado de Bellota 100% Ibérico	294,48	294,48	0,00
DESVIEJE			
Reproductores de desvieje	95,65	95,65	0,00
REPRODUCTORES			
Reproductores >6 meses	322,07	322,07	0,00
CASTRONAS			
Castronas	86,96	86,96	0,00

Denominaciones de acuerdo con la Norma de Calidad (RD 4/2014)

PRECIOS DE MERCADO. PAÍSES MIEMBROS UE

Semana 08 (22 al 28 de febrero). Año 2016

**1.- PRECIO MEDIO NACIONAL (EUROS\100 kg CANAL) DE CANALES DE BOVINO PESADO
SEGÚN MODELO COMUNITARIO DE CLASIFICACIÓN (R(CE) No 1249/2008 y R(UE) No 148/2014)
(Euros/100 kg)**

CATEGORIA	CLASE DE CONFORMACIÓN Y DE ESTADO DE ENGRASAMIENTO	Alemania (DE)	Irlanda (IE)	España (ES)	Francia (FR)	Italia (IT)	Polonia (PL)	Portugal (PT)	Reino Unido (UK)	UE-28	% España / UE
Categoría A: Canales de machos jóvenes sin castrar de más de 12 y menos 24 meses	Muy buena y poco cubierta (U-2)	404,0	369,2	397,8	407,0	429,7	308,8	379,6	409,7	409,3	-2,8
	Muy buena y cubierta (U-3)	400,0	368,8	397,1	389,0	420,3	315,0	379,3	413,6	393,9	0,8
	Buena y poco cubierta (R-2)	395,4	361,8	382,5	379,0	362,8	301,0	365,7	400,6	374,1	2,2
	Buena y cubierta (R-3)	390,8	362,8	380,7	372,0	395,3	302,0	366,1	404,7	377,5	0,9
	Menos buena y poco cubierta (O-2)	362,8	347,2	340,6	327,0	313,9	291,0	332,8	353,6	334,2	1,9
	Menos buena y cubierta (O-3)	371,5	348,7	344,2	332,0	312,0	293,7	356,9	364,4	351,6	-2,1
	Categoría A	389,2	360,8	378,3	378,2	417,4	296,8	362,9	386,0	377,7	0,2
Categoría D: Hembras paridas	Buena y cubierta (R-3)	304,6	330,6	250,8	372,0	263,5	252,5	227,1	313,7	337,5	-25,7
	Buena y grasa (R-4)	306,4	328,5	249,9	354,0		262,0	223,4	308,1	305,8	-18,3
	Menos buena y poco cubierta (O-2)	275,3	301,6	211,4	314,0	221,0	238,2	211,1	264,2	251,9	-16,1
	Menos buena y cubierta (O-3)	280,6	306,6	214,3	303,0	239,3	245,3	210,4	280,7	274,2	-21,8
	Menos buena y grasa (O-4)	286,5	305,8	236,4	285,0	242,0	249,3	216,5	282,3	279,9	-15,5
	Mediocre y poco cubierta (P-2)	213,8	274,5	187,0	239,0	192,4	211,0	188,0	221,0	219,8	-14,9
	Mediocre y cubierta (P-3)	226,7	296,7	197,8	264,0	211,8	228,9	191,4	246,4	256,1	-22,8
	Categoría D	270,8	303,3	219,5	310,5	211,9	238,6	201,8	271,2	272,1	-19,3
Categoría E: Hembras de más de 12 meses	Muy buena y poco cubierta (U-2)	379,4	407,3	396,3	458,0	446,0	294,2	383,1	429,0	430,4	-7,9
	Muy buena y cubierta (U-3)	371,1	411,8	383,0	451,0	450,5	305,3	381,3	435,5	420,2	-8,8
	Buena y poco cubierta (R-2)	369,7	390,2	372,2	384,0	393,0	291,8	372,4	409,8	369,9	0,6
	Buena y cubierta (R-3)	366,2	396,8	376,4	394,0	403,9	293,8	366,1	422,3	384,8	-2,2
	Buena y grasa (R-4)	359,1	396,2	367,2	372,0		292,4	362,8	422,5	404,7	-9,3
	Menos buena y poco cubierta (O-2)	279,7	364,3	332,5	295,0	259,5	266,3	351,3	365,1	300,4	10,7
	Menos buena y cubierta (O-3)	286,0	379,7	349,2	317,0	256,2	273,4	352,1	388,7	330,3	5,7
	Menos buena y grasa (O-4)	289,8	382,5	372,0	302,0	283,2	275,7	366,6	402,2	376,6	-1,2
	Categoría E	341,3	392,0	376,7	405,7	437,4	279,6	365,7	413,9	384,0	-1,9
Categoría Z: Canales de machos y hembras de más de 8 y menos de 12 meses	Muy buena y poco cubierta (U-2)		393,5	410,6		466,6		379,6	422,2	426,6	-3,8
	Muy buena y cubierta (U-3)			399,5		442,9		383,6	421,8	399,2	0,1
	Buena y poco cubierta (R-2)	244,0	382,6	391,9		430,6	282,0	361,9		379,1	3,4
	Buena y cubierta (R-3)		383,9	384,1		425,4	285,0	376,9	342,0	384,1	0,0
	Menos buena y poco cubierta (O-2)	222,6	366,0	345,9		506,6	287,5	338,8		345,5	0,1
	Menos buena y cubierta (O-3)			338,6			278,3	364,7	319,9	343,1	-1,3
	Categoría Z	232,7	366,0	370,4		458,8	284,5	354,4	333,6	369,6	0,2

**2.- PRECIO MEDIO NACIONAL DE ANIMALES VIVOS DE LA ESPECIE BOVINA EN MERCADOS REPRESENTATIVOS
(R(UE) N° 807/2013.)**

CATEGORIA	Alemania (DE)	Irlanda (IE)	España (ES)	Francia (FR)	Italia (IT)	Polonia (PL)	Reino Unido (UK)	UE-28	% España / UE
Bovinos de más de 6 y menos de 12 meses (Euros/100 kg vivo) (Media ponderada Frison y Cruzado)	172,00	240,00	239,49	259,00	283,00	197,90	267,73	233,43	2,59
Terneros de 8 días a 4 semanas (Euros/cabeza):									
. FRISON/PAIS	73,97	105,51	77,50	76,00	108,36	121,12	48,95	80,50	-3,72
. CRUZADO	170,90	265,21	261,25	204,00	214,70	160,78	276,37	218,18	19,74

PRECIOS DE MERCADO. PAÍSES MIEMBROS UE

Semana 08 (22 al 28 de febrero). Año 2016

B) OVINO**PRECIO MEDIO NACIONAL DE CANALES DE OVINO EN MERCADOS REPRESENTATIVOS (R(CE) No 315/2002)
(EUROS\100 kg CANAL)**

CATEGORIA	Bulgaria (BG)	Alemania (DE)	España (ES)	Francia (FR)	Irlanda (IE)	Italia (IT)	Holanda (NL)	Polonia (PL)	Portugal (PT)	Reino Unido (UK)	UE-28	% España / UE
Canales de Corderos Pesados (>13 kg)		557,44	499,83	589,00	506,90		511,78	348,19		532,27	515,21	-2,98
Canales de Corderos Ligeros (<13 kg)	566,31		712,63			544,21			464,00		572,48	24,48

C) PORCINO**PRECIO MEDIO NACIONAL DE LA ESPECIE PORCINA, SEGÚN MODELO COMUNITARIO DE CLASIFICACIÓN (R(CE) No 1249/2008 y R(UE) No 148/2014)
(EUROS\100 kg CANAL)**

CATEGORIA	Bulgaria (BG)	Alemania (DE)	España (ES)	Francia (FR)	Irlanda (IE)	Italia (IT)	Holanda (NL)	Polonia (PL)	Portugal (PT)	Reino Unido (UK)	UE-28	% España / UE
Porcino. Clase S (>60% magro)		134,09	122,56	130,00	135,27		111,49	128,75		146,50	127,69	-4,02
Porcino. Clase E (60-55% magro)	158,73	129,84	118,71	121,00	134,25	131,00	110,35	126,73	124,00	141,70	126,48	-6,14
Porcino. Clase R (50-45% magro)			121,67			149,12				139,14	148,65	-18,15
Lechones (Euros/unidad)		61,50	35,03	30,20		74,54	32,75	30,57	34,60	48,12	40,58	-13,68

D) POLLOS Y HUEVOS**PRECIO MEDIO NACIONAL DE CANALES DE POLLOS (65% RENDIMIENTO), Y DE HUEVOS, MEDIA DE LAS CLASES L Y M
SEGÚN MODELO COMUNITARIO DE CLASIFICACIÓN (R(CE) N° 546/2003)**

CATEGORIA	Bulgaria (BG)	Alemania (DE)	España (ES)	Francia (FR)	Irlanda (IE)	Italia (IT)	Holanda (NL)	Polonia (PL)	Portugal (PT)	Reino Unido (UK)	UE-28	% España / UE
Pollos. 65% de rendimiento (Euros/100kg canal)	152,73	265,00	157,08	225,00	180,00	160,00	186,00	120,43	125,00	153,26	176,61	-11,06
Huevos. Media Clases L y M (Euros/100 kg)	113,57	134,80	91,34	107,52	132,28	161,71	105,00	127,28	99,21	123,28	122,31	-25,32



GOBIERNO
DE ESPAÑA

MINISTERIO
DE AGRICULTURA, ALIMENTACIÓN
Y MEDIO AMBIENTE