



10 de febrero 2016

Índice:

1. Precios Medios Nacionales, comentarios y gráficos
2. Precios en Mercados Representativos UE (nacionales)
 - 2.1 Cereales
 - 2.2 Vinos de mesa
 - 2.3 Aceites y Semillas
 - 2.4 Frutas y Hortalizas
 - 2.5 Vacuno
 - 2.6 Ovino
 - 2.7 Porcino
3. Precios en Mercados Representativos UE (semana anterior)



GOBIERNO
DE ESPAÑA

MINISTERIO
DE AGRICULTURA, ALIMENTACIÓN
Y MEDIO AMBIENTE

SECRETARÍA GENERAL TÉCNICA

Subdirección General de Estadística

sgestadi@magrama.es

<http://www.magrama.gob.es/es/estadistica/temas/default.aspx>

Publicación elaborada por la
Secretaría General Técnica
Subdirección General de Estadística



MINISTERIO DE AGRICULTURA, ALIMENTACIÓN Y MEDIO AMBIENTE

Edita

© Ministerio de Agricultura, Alimentación y Medio Ambiente
Secretaría General Técnica
Centro de Publicaciones
Catálogo de Publicaciones de la Administración General del Estado:
<http://publicacionesoficiales.boe.es/>

N.I.P.O.: 280-15-017-3

Se permite la utilización, copia o reproducción de los datos de este Boletín siempre que se cite expresamente su procedencia

PRECIOS MEDIOS NACIONALES AGRÍCOLAS

PRODUCTOS AGRÍCOLAS (especificaciones)		Semana 04 25-31/01	Semana 05 01-07/02	Variación semanal euros	Variación semanal %
CEREALES, alfalfa y pira de girasol					
(1)	Trigo blando panificable (€/t)	178,37	176,94	-1,43	-0,80
(1)	Cebada pienso (€/t)	173,60	172,29	-1,31	-0,75
(1)	Maíz grano (€/t)	172,01	171,23	-0,78	-0,45
(4)	Arroz cáscara (€/t)	290,97	291,57	0,60	0,21
(1)	Alfalfa (€/t)	164,51	164,17	-0,34	-0,21
(1)	Pira de girasol (€/t)	387,49	385,74	-1,75	-0,45
VINOS (sin Indicación Geográfica)					
(2)	Vino blanco (€/hgdo)	2,16	2,17	0,01	0,46
(2)	Vino tinto, 12 puntos de color (€/hgdo)	2,82	2,85	0,03	1,06
ACEITES VEGETALES					
(3)	Aceite de oliva virgen, de 0,8° a 2° (€/100 kg)	321,21	323,15	1,94	0,60
(3)	Aceite de oliva lampante, más de 2° (€/100 kg)	311,30	313,22	1,92	0,62
(3)	Aceite de orujo crudo (€/100 kg)	93,45	93,50	0,05	0,05
(3)	Aceite girasol refinado (€/100 kg)	85,65	85,65	0,00	0,00
FRUTAS					
(4)	Clementina (€/100 k.)	31,62	27,55	-4,07	-12,88
(4)	Limón (€/100 kg)	59,56	58,54	-1,01	-1,70
(4)	Naranja (€/100 kg)	21,14	24,92	3,77	17,84
(4)	Manzana Golden (€/100 kg)	38,58	39,04	0,46	1,19
(4)	Pera Blanquilla (€/100 kg)	58,56	58,42	-0,13	-0,23
(4)	Plátano (€/100kg)	31,98	31,35	-0,63	-1,97
HORTALIZAS					
(4)	Acelga (€/100kg)	39,79	39,74	-0,05	-0,12
(4)	Alcachofa (€/100kg)	64,56	74,97	10,41	16,13
(4)	Cebolla (€/100kg)	32,74	35,93	3,20	9,76
(4)	Coliflor (€/100 kg)	30,62	28,06	-2,56	-8,35
(4)	Fresón (€/100 kg)	157,00	140,00	-17,00	-10,83
(4)	Judía verde tipo plana (€/100 kg)	189,73	191,20	1,47	0,78
(4)	Lechuga Romana (€/100 kg)	13,13	13,46	0,32	2,46
(4)	Pimiento verde tipo italiano (€/100 kg)	48,35	53,11	4,77	9,86
(4)	Tomate liso (€/100 kg)	34,15	43,26	9,11	26,69
(4)	Patata (€/100 kg)	19,12	21,51	2,39	12,50

Posición comercial:

(1) Entrada industria; (2) Salida bodega; (3) Salida almazara; (4) Granel: sobre árbol, finca, almacén, agricultor, alhóndiga, lonja

- **CEREALES (▼):** Continúa el descenso generalizado en los precios medios de los cereales grano, excepto en el arroz cáscara que se incrementa un (0,21%). Trigo blando panificable (-0,80%), cebada pienso (-0,75%) y maíz grano (-0,45%).
- **VINOS SIN DOP/IGP (▲):** Cambio de tendencia y ligeros incrementos en los precios medios de los vinos blanco (0,46%) y tinto (1,06%).
- **ACEITES VEGETALES (▲):** Continúa el mantenimiento casi estable de los precios medios de los aceites, aunque con ligeros incrementos en los aceites de oliva. Aceite de oliva virgen (0,60%), aceite de oliva lampante (0,62%) y aceite de orujo crudo (0,05%).
- **CITRICOS:** El aumento de las cantidades comercializadas de variedades tardías frente al retroceso de las más tempranas provoca ciertas oscilaciones en los precios medios de los cítricos esta semana: clementina (-12,88%), naranja grupo Navel (17,84%). Ligero descenso de la cotización del limón (-1,70%).
- **FRUTAS DE PEPITA (▲):** Incremento en el precio de la manzana Golden (1,19%) mientras que se mantiene estable la cotización de la pera Blanquilla (-0,23%).
- **HORTALIZAS (▲):** Subidas bastante generalizadas de los precios medios de los productos hortícolas, destacando las del tomate redondo liso (26,89%), la alcachofa (16,13%), el pimiento verde italiano (9,86%) o la cebolla (9,76%), que contrastan con descensos como el de la berenjena, el calabacín o la coliflor (-8,35%). Sube también la patata (12,5%).

PRECIOS MEDIOS NACIONALES AGRÍCOLAS

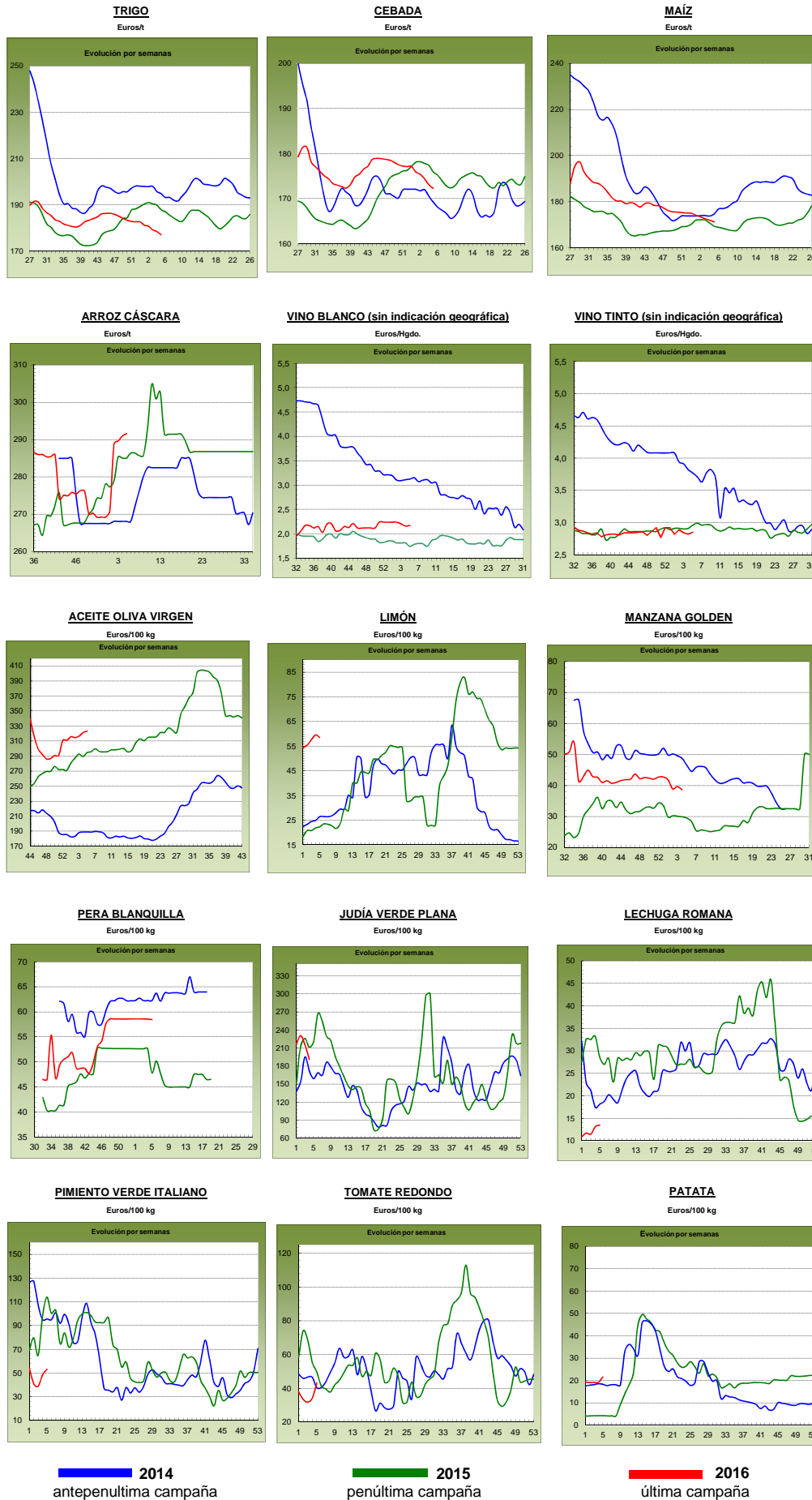

PRECIOS MEDIOS NACIONALES GANADEROS

PRODUCTOS GANADEROS (especificaciones)		Semana 04 25-31/01	Semana 05 1-7/02	Variación semanal euros	Variación semanal %
VACUNO					
(5)	Ternera, 180-300 kilos (€100 kg canal)	383,17	383,03	-0,14	-0,04
(5)	Machos de 12 a 24 meses (Clase R) (€100 kg canal)	375,59	380,06	4,47	1,19
(5)	Animales de 8 a 12 meses (Clase R) (€100 kg canal)	389,54	390,86	1,32	0,34
(5)	Bovino vivo, conjunto categorías (€100 kg vivo)	196,67	196,51	-0,16	-0,08
CORDERO					
(5)	Corderos 9-19 kilos (€100 kg canal)	630,32	630,10	-0,22	-0,03
(5)	Corderos 12-16 kilos (€100 kg canal)	556,03	556,03	0,00	0,00
PORCINO					
(5)	Porcino >60% magro (Clase S) (€100 kg canal)	120,89	121,68	0,79	0,65
(5)	Porcino 60-55% magro (Clase E) (€100 kg canal)	117,29	117,50	0,21	0,18
(5)	Porcino 55-50% magro (Clase U) (€100 kg canal)	121,03	122,62	1,59	1,31
(5)	Porcino 50-45% magro (Clase R) (€100 kg canal)	119,97	122,18	2,21	1,84
(5)	Lechon 20 kg (€unidad)	33,06	34,76	1,70	5,14
POLLO					
(6)	Pollo, media de canales del 83% y 65% rdto. (€100 kg canal)	157,26	157,23	-0,03	-0,02
(6)	Pollo P10 (83% rdto.) (€100 kg canal)	155,78	155,59	-0,19	-0,12
(6)	Pollo P90 (65% rdto.) (€100 kg canal)	157,43	157,42	-0,01	-0,01
HUEVOS					
(7)	Huevos, media Clase L y M (€100 kg)	79,87	81,15	1,28	1,60
(7)	Huevos - Clase L (€docena)	0,65	0,66	0,01	1,54
(7)	Huevos - Clase M (€docena)	0,56	0,57	0,01	1,79
CONEJO					
(8)	Conejo 1,8-2,2 kilo, vivo (€100 kg)	134,72	133,43	-1,29	-0,96
LECHE Y PRODUCTOS LÁCTEOS					
(10)	Suero de leche en polvo (€100 kg)	51,15	53,57	2,42	4,73
(9)	Leche de vaca (€100 litros). Fuente: FEAGA	Precio diciembre 2015: 31,00 €100 litros			
MIEL					
(11)	Miel multifloral a granel (€100 kg)	Precio diciembre 2015: 346,82 €100 kg			

Posición comercial:

- (5) Entrada matadero; (6) Salida muelle matadero; (7) Salida muelle centro de embalaje; (8) Salida granja; (9) Precio pagado al ganadero
 (10) Precio franco fábrica sin impuestos ni costes; (11) Venta a la industria o mayorista

COMENTARIOS DE MERCADO

- **VACUNO (▲)**: Subida en el precio de las **canales de vacuno** (1,19% las de los machos 12-24 meses y 0,34% las de los animales 8-12 meses), con la salvedad de los precios estables en las canales de las terneras (-0,04%). Las cotizaciones de los **animales para vida (=)** apenas varían (-0,08%). Tanto en carne como en vivo, la exportación es quien mantiene los precios, ante una demanda interna muy por debajo de lo esperado.
- **CORDERO (=)**: Se mantienen estables los precios de las canales de cordero, aunque no precisamente por el consumo nacional, que se encuentra en mínimos. La salida de canales hacia Francia y animales vivos hacia los países árabes, son los responsables de mantener los precios pues, de otra forma, habría que aplicar descensos.
- **PORCINO (▲)**: El precio de la **canal de porcino de capa blanca** se incrementó un 1,00% debido al buen índice exportador que presenta el mercado español, con precios inferiores a los de sus competidores. El almacenamiento privado ha sido cerrado esta semana por la UE, con lo que habrá que esperar qué pasa con los precios de los animales que fueron al almacenamiento y ahora irán al mercado. El cambio €/€ beneficia claramente a Europa a la hora de vender sus animales a Asia, pero las dudas llegarán con una oferta tan abultada. El precio del **lechón base 20 kg (▲)** sube un 5,14% por la poca oferta de estos animales, aunque también es de destacar la poca demanda debido a la incertidumbre de precios e intercambios en la comercialización del porcino de cebo.
- **POLLOS (=)**: Precios similares a los de la semana pasada en la canal de pollo, frenándose, de este modo, las caídas de cotizaciones anotadas en las semanas previas. Con los bajos precios registrados desde el inicio de año, parece que la demanda ha aumentado ligeramente, mientras, el sector está a la espera de cómo evolucionará la misma.
- **HUEVOS (▲)**: El descenso de oferta y un leve aumento en la demanda han permitido que los precios de los huevos subieran (1,54% la docena de la Clase L y 1,79% la de la Clase M).
- **CONEJO (▼)**: Sigue el continuo descenso de precios en el conejo vivo de granja, anotando un descenso del (-0,96%) en esta primera semana de febrero.
- **PRODUCTOS LÁCTEOS**: El precio del **suero de leche en polvo (▲)** se incrementó el (4,73%) semanal.

PRECIOS MEDIOS NACIONALES GANADEROS

VACUNO VIVO

Euro/100 kg vivo

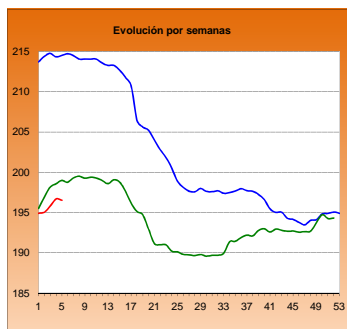

MACHOS 12-24 MESES (Clase R)

Euro/100 kg canal

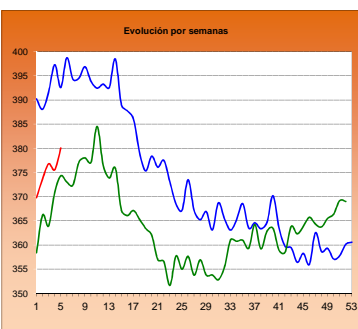

TERNERAS (Conjunto de Clases)

Euro/100 kg canal

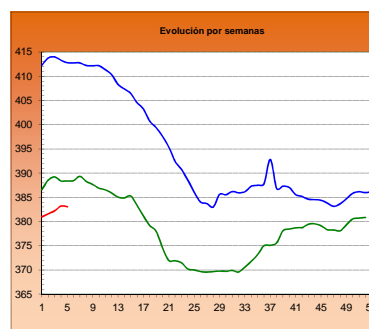

ANIMALES DE 8-12 MESES (Clase R)

Euro/100 kg canal

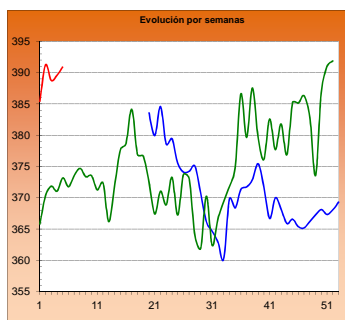

CORDERO 12-16 kilos

Euro/100 kg canal

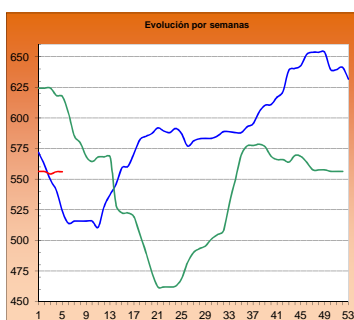

CORDERO 9-19 kilos

Euro/100 kg canal

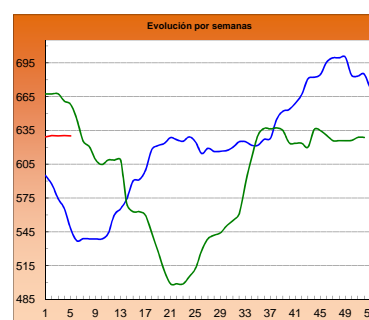

PORCINO >60% magro (Clase S)

Euro/100 kg canal

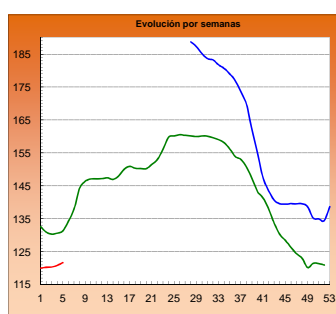

PORCINO 60-55% magro (Clase E)

Euro/100 kg canal

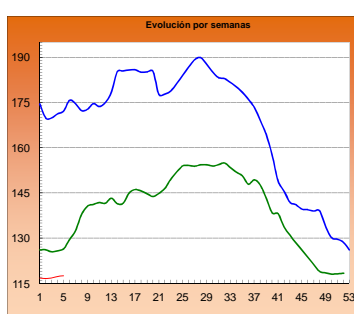

LECHONES Base 20 kg

Euro/unidad

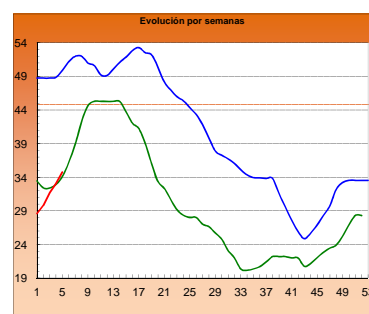

POLLO Canales del 83% y 65% rdto.

Euro/100 kg canal

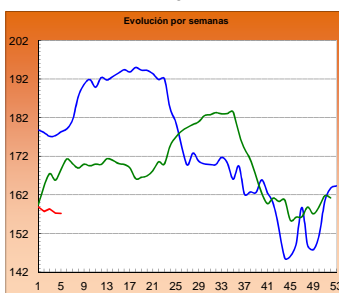

POLLO P90

Euro/100 kg canal

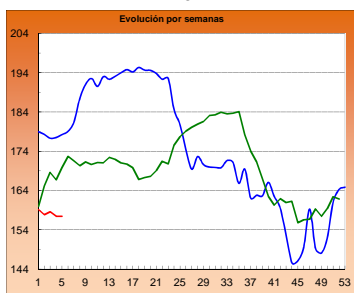

POLLO P10

Euro/100 kg canal

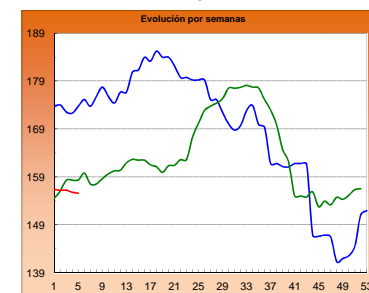

HUEVOS Clase L

Euro/ 100 kg canal

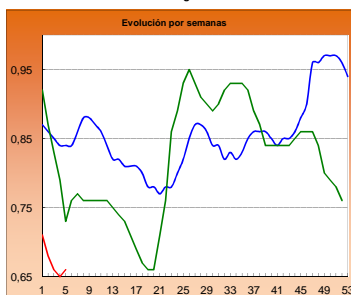

HUEVOS Clase M

Euro/ Docena

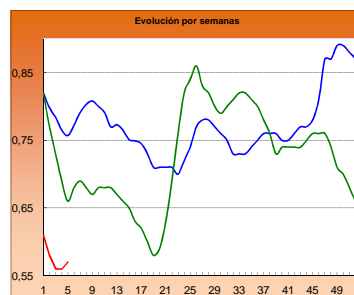

CONEJO VIVO

Euro/100 kg vivo

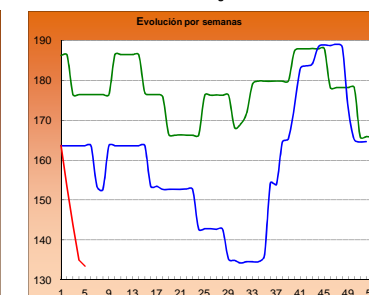

2014

2015

2016

I-2 PRECIOS EN MERCADOS REPRESENTATIVOS - CEREAL

Precios en Euro/Tonelada

REGLAMENTO (UE) N° 1272/2009 DE LA COMISION. Artículo 56, apartado 3.

Precios de comercio al por mayor. Mercancia nacional y/o importada, sobre vehículo

PRODUCTO	MERCADO REPRESENTATIVO	Semana 25-31/01 2016	Semana 01-07/02 2016	Variación €
Trigo Blando Panificable	Álava	180,00	178,00	-2,00
	Albacete	179,00	177,00	-2,00
	Ávila	178,00	177,00	-1,00
	Badajoz	182,00	182,00	0,00
	Barcelona	183,00	179,00	-4,00
	Burgos	171,22	169,36	-1,86
	Cádiz	190,00	190,00	0,00
	Ciudad Real	180,00	179,00	-1,00
	Córdoba	192,00	192,00	0,00
	La Coruña	175,00	175,00	0,00
	Cuenca	178,00	177,00	-1,00
	Gerona	183,00	179,00	-4,00
	Guadalajara	179,00	180,00	1,00
	Huesca	177,00	172,00	-5,00
	León	185,60	185,20	-0,40
	Lérida	171,00	170,00	-1,00
	La Rioja	174,00	174,00	0,00
	Madrid	179,00	180,00	1,00
	Navarra	183,00	180,00	-3,00
	Orense	182,00	182,00	0,00
	Palencia	176,40	174,60	-1,80
	Salamanca	180,00	179,00	-1,00
	Segovia	182,20	181,20	-1,00
	Sevilla	190,00	190,00	0,00
	Soria	180,50	178,60	-1,90
	Tarragona	172,00	168,00	-4,00
	Teruel	180,00	180,00	0,00
Toledo	181,00	179,00	-2,00	
Valencia	180,00	180,00	0,00	
Valladolid	177,15	175,10	-2,05	
Zamora	176,20	175,90	-0,30	
Zaragoza	180,00	180,00	0,00	
Trigo Duro	Cádiz	255,00	255,00	0,00
	Córdoba	255,00	255,00	0,00
	Huelva	255,00	255,00	0,00
	Sevilla	255,00	255,00	0,00
	Zaragoza	250,00	250,00	0,00

I-2 PRECIOS EN MERCADOS REPRESENTATIVOS - CEREAL

Precios en Euro/Tonelada

REGLAMENTO (UE) N° 1272/2009 DE LA COMISION. Artículo 56, apartado 3.

Precios de comercio al por mayor. Mercancia nacional y/o importada, sobre vehículo

PRODUCTO	MERCADO REPRESENTATIVO	Semana 25-31/01 2016	Semana 01-07/02 2016	Variación €
Cebada Pienso	Albacete	167,60	167,60	0,00
	Ávila	178,00	177,00	-1,00
	Barcelona	174,00	173,00	-1,00
	Burgos	168,95	167,91	-1,03
	Cádiz	191,00	184,00	-7,00
	Ciudad Real	173,40	173,20	-0,20
	Córdoba	174,00	174,00	0,00
	La Coruña	171,00	171,00	0,00
	Cuenca	170,00	170,00	0,00
	Gerona	174,00	173,00	-1,00
	Granada	178,00	178,00	0,00
	Guadalajara	172,20	172,20	0,00
	Huelva	192,00	181,00	-11,00
	Huesca	167,00	165,00	-2,00
	León	179,00	179,00	0,00
	Lérida	167,00	167,00	0,00
	Murcia	178,00	178,00	0,00
	Navarra	175,00	173,00	-2,00
	Orense	177,00	177,00	0,00
	Asturias	181,00	181,00	0,00
	Palencia	172,80	172,60	-0,20
	Salamanca	181,00	180,20	-0,80
	Segovia	173,00	172,00	-1,00
Soria	171,30	169,40	-1,90	
Teruel	175,00	173,00	-2,00	
Toledo	176,20	174,40	-1,80	
Valladolid	175,68	173,82	-1,86	
Zamora	176,60	176,40	-0,20	
Zaragoza	175,00	173,00	-2,00	
Cebada Malta	Albacete	187,00	187,00	0,00
	Burgos	183,80	183,80	0,00
	Cuenca	187,00	187,00	0,00
	Huesca	185,00	185,00	0,00
	La Rioja	184,00	184,00	0,00
	Navarra	182,00	182,00	0,00
	Segovia	172,00	171,00	-1,00
	Soria	172,00	173,00	1,00
	Valencia	179,00	176,00	-3,00
Valladolid	172,00	172,00	0,00	

I-2 PRECIOS EN MERCADOS REPRESENTATIVOS - CEREAL

Precios en Euro/Tonelada

REGLAMENTO (UE) N° 1272/2009 DE LA COMISION. Artículo 56, apartado 3.

Maíz grano, precios de comercio al por mayor. Mercancia nacional y/o importada, sobre vehículo

Arroz cáscara, arroz blanco precios salida almacén agricultor

PRODUCTO	MERCADO REPRESENTATIVO	Semana 25-31/01 2016	Semana 01-07/02 2016	Variación €
Maiz Grano	Albacete	169,00	168,80	-0,20
	Badajoz	177,00	177,00	0,00
	Barcelona	174,00	172,00	-2,00
	Cáceres	177,00	177,00	0,00
	Ciudad Real	178,00	177,00	-1,00
	Córdoba	175,00	175,00	0,00
	La Coruña	171,00	171,00	0,00
	Gerona	174,00	172,00	-2,00
	Guadalajara	178,00	178,00	0,00
	Huelva	183,00	183,00	0,00
	Huesca	168,00	165,00	-3,00
	León	166,80	166,80	0,00
	Lérida	165,00	164,00	-1,00
	Madrid	178,00	178,00	0,00
	Murcia	165,00	165,00	0,00
	Navarra	170,00	168,00	-2,00
	Pontevedra	171,00	171,00	0,00
	Salamanca	175,20	175,20	0,00
	Sevilla	185,00	185,00	0,00
	Tarragona	166,00	164,00	-2,00
Toledo	176,00	173,00	-3,00	
Valencia	174,00	176,00	2,00	
Valladolid	172,25	172,25	0,00	
Zamora	167,00	167,00	0,00	
Zaragoza	173,00	172,00	-1,00	
Arroz Cáscara (Indica)	Badajoz	289,00	290,00	1,00
	Sevilla	275,00	275,58	0,58
Arroz Cáscara (Japónica)	Badajoz	316,75	317,25	0,50
	Sevilla	295,00	296,14	1,14
	Tarragona	290,00	290,00	0,00
	Valencia	335,00	335,00	0,00
Arroz Blanco Extra	Badajoz	585,22	585,22	0,00
	Sevilla	--	535,00	--
	Tarragona	590,00	590,00	0,00
	Valencia	600,00	600,00	0,00

**I-3 PRECIOS EN MERCADOS REPRESENTATIVOS
VINOS BLANCO Y TINTO SIN INDICACION GEOGRAFICA
Reglamentos UE Nº 479/2008 y 144/2013**

**En €/hgdo, salida bodega, a granel, pago al contado sin I.V.A.
Precio de vino tinto referido al producto de 12 puntos de color**

PRODUCTO	MERCADO REPRESENTATIVO	Semana 25-31/01 4 2016	Semana 1-7/02 5 2016	Variación €
VINO BLANCO	Albacete	2,57	2,86	0,29
	Badajoz	2,21	2,21	0,00
	Ciudad Real	2,29	2,29	0,00
	Cuenca	2,14	2,14	0,00
	Toledo	1,79	1,79	0,00
VINO TINTO	Albacete	2,85	2,88	0,03
	Ciudad Real	2,87	2,87	0,00
	Cuenca	3,02	3,02	0,00
	Badajoz	2,69	2,70	0,01
	Murcia	3,20	3,38	0,18
	Toledo	2,65	2,65	0,00
	Valencia	2,71	2,79	0,08

I-4 PRECIOS EN MERCADOS REPRESENTATIVOS DE ACEITES

Aceites. Precios sobre almazara, en €/100 kg, sin I.V.A.Rgtos C.E. 865/04 y 826/08

Semilla de girasol. Precios en centros de demanda, en €/100 kg, sin I.V.A. Rgto C.E.E. 3405/93

PRODUCTO Y ESPECIFICACIONES	MERCADO REPRESENTATIVO	Semana 4 25-31/01 2016	Semana 5 1-7/02 2016	Variación €
ACEITE DE OLIVA VIRGEN EXTRA Menos de 0,8°	Badajoz	332,50	335,00	2,50
	Ciudad Real	320,00	325,00	5,00
	Córdoba	329,00	331,50	2,50
	Granada	332,75	335,75	3,00
	Jaén	330,32	332,77	2,45
	Málaga	331,45	335,15	3,70
	Sevilla	333,00	333,50	0,50
	Tarragona	335,00	335,00	0,00
	Toledo	325,00	328,00	3,00
ACEITE DE OLIVA VIRGEN De 0,8° a 2°	Badajoz	320,00	322,50	2,50
	Córdoba	320,00	321,50	1,50
	Granada	319,50	322,50	3,00
	Jaén	322,73	324,87	2,14
	Sevilla	320,00	320,00	0,00
	Cadiz	315,00	320,00	5,00
	Tarragona	322,50	322,50	0,00
	Toledo	314,00	318,00	4,00
	ACEITE DE OLIVA LAMPANTE Más de 2°	Córdoba	310,00	314,00
Granada		313,75	315,50	1,75
Jaén		313,13	314,40	1,27
Málaga		308,20	312,80	4,60
Sevilla		309,30	310,03	0,73
Tarragona		282,50	282,50	0,00
Badajoz		307,50	312,50	5,00
ACEITE DE OLIVA REFINADO		Córdoba	316,50	319,50
	Jaén	318,38	322,78	4,40
	Tarragona	320,00	320,00	0,00
ACEITE DE ORUJO CRUDO	Córdoba	96,90	97,00	0,10
	Jaén	97,25	97,32	0,06
	Tarragona	90,00	90,00	0,00
ACEITE DE ORUJO REFINADO	Córdoba	133,50	135,38	1,88
	Jaén	135,00	136,25	1,25
	Tarragona	135,00	135,00	0,00
ACEITE DE GIRASOL REFINADO	Córdoba	85,30	85,30	0,00
	Sevilla	88,88	88,38	-0,50
	Tarragona	86,00	86,00	0,00
PIPA DE GIRASOL	Andalucía	398,67	395,79	-2,88
	Centro-Norte	376,30	375,68	-0,62

I-5 PRECIOS EN MERCADOS REPRESENTATIVOS - FRUTAS Y HORTALIZAS

PRECIOS DE PRODUCTOS NACIONALES

Mercados representativos de producción

Rgtos. CE 1234/2007 y 543/2011

En €/100 kg, a salida agrupación de productores, envasado, sin I.V.A, incluyendo el precio del envase.

CÍTRICOS

PRODUCTO	MERCADO	VARIEDAD O TIPO	CAT.	CALIBRE mm.	DIA/MES						
					1/2	2/2	3/2	4/2	5/2	6/2	7/2
CLEMENTINA	Castellón	Hernandina	I	1-X-3	80,85	72,00	80,00	80,00	78,29	-	-
	Castellón	Nour	I	1-X-3	112,95	-	115,20	115,20	-	-	-
	Valencia	Hernandina	I	1-X-3	-	-	-	-	78,19	-	-
LIMÓN	Alicante	Fino	I	3-4	104,40	103,94	107,69	105,03	105,91	-	-
	Murcia	Fino	I	3-4	116,00	116,00	115,00	116,00	115,00	-	-
	Málaga	Fino	I	3-4	119,00	120,00	119,00	120,00	120,00	-	-
MANDARINA	Castellón	Clemenvilla	I	1-2	88,98	-	-	-	91,76	-	-
	Castellón	Nadorcott	I	1-2	110,78	-	114,04	114,04	125,81	-	-
	Castellón	Orrí	I	1-2	185,90	-	198,31	198,31	189,75	-	-
	Castellón	Ortanique	I	1-2	51,44	-	79,01	79,01	72,08	-	-
	Castellón	Safor	I	1-2	-	-	-	-	-	132,20	-
	Valencia	Nadorcott	I	1-2	-	-	-	-	131,96	-	-
	Valencia	Ortanique	I	1-2	-	-	-	-	70,68	-	-
	Valencia	Safor	I	1-2	-	-	-	-	80,00	-	-
NARANJA	Alicante	Navel Lane Late	I	6-9	44,76	45,10	47,25	46,48	-	-	-
	Valencia	Navel Lane Late	I	6-9	-	-	-	-	58,51	-	-
	Valencia	Washington Navel	I	6-9	-	-	-	-	53,62	-	-
	Valencia	Salustiana	I	6-9	-	-	48,48	-	55,56	-	-

FRUTAS DE PEPITA

PRODUCTO	MERCADO	VARIEDAD O TIPO	CAT.	CALIBRE mm.	DIA/MES						
					1/2	2/2	3/2	4/2	5/2	6/2	7/2
MANZANA	Lleida	Golden Delicious	I	70-80	49,36	48,95	48,50	49,84	48,18	-	-
	Lleida	Fuji	I	70-80	-	52,00	54,00	-	-	-	-
	Lleida	Granny Smith	I	70-80	54,00	54,00	54,00	54,00	54,00	-	-
	Lleida	Red Chief	I	70-80	54,00	52,87	52,65	53,44	52,57	-	-
	Lleida	Royal Gala	I	70-80	69,00	69,00	69,00	69,00	69,00	-	-
	Girona	Golden Delicious	I	70-80	74,11	74,11	74,11	74,11	74,11	-	-
	Girona	Fuji	I	70-80	91,48	91,48	91,48	91,48	91,48	-	-
	Girona	Granny Smith	I	70-80	70,01	70,01	70,01	70,01	70,01	-	-
	Girona	Red Delicious	I	70-80	92,84	92,84	92,84	92,84	92,84	-	-
	Girona	Royal Gala	I	70-80	82,71	82,71	82,71	82,71	82,71	-	-
PERA	Lleida	Blanquilla	I	55-60	76,78	78,14	75,82	75,29	75,27	-	-
	Lleida	Conferencia	I	60-65+	80,59	79,44	81,69	81,56	78,88	-	-
	Lleida	Condesa (Alexandrina)	I	65-70	66,00	67,00	67,00	67,00	67,00	-	-
	Zaragoza	Blanquilla	I	55-60	-	-	68,18	68,18	68,18	-	-
	Zaragoza	Conferencia	I	60-65+	82,03	76,09	84,41	76,09	75,68	-	-

FRUTAS DE HUESO

PRODUCTO	MERCADO	VARIEDAD O TIPO	CAT.	CALIBRE mm.	DIA/MES						
					1/2	2/2	3/2	4/2	5/2	6/2	7/2
AGUACATE	Granada	Hass	I	-	275,00	275,00	275,00	275,00	275,00	275,00	-

I-5 PRECIOS EN MERCADOS REPRESENTATIVOS - FRUTAS Y HORTALIZAS

PRECIOS DE PRODUCTOS NACIONALES

Mercados representativos de producción

Rgts. CE 1234/2007 y 543/2011

En €/100 kg, a salida agrupación de productores, envasado, sin I.V.A, incluyendo el precio del envase.

HORTALIZAS

PRODUCTO	MERCADO	VARIEDAD O TIPO	CAT.	CALIBRE mm.	DIA/MES					
					1/2	2/2	3/2	4/2	5/2	6/2
AJO	Córdoba	Morado	I	45-55	244,06	244,95	245,01	244,46	245,15	-
	Cuenca	Blanco	I	50-60	256,00	256,00	256,00	256,00	256,00	-
	Cuenca	Morado	I	45-55	265,00	265,00	265,00	265,00	265,00	-
	Córdoba	Spring Blanco	I	50-60	235,00	235,00	235,00	235,00	235,00	-
	Córdoba	Spring Violeta	I	50-60	235,00	235,00	235,00	235,00	235,00	-
BERENJENA	Almería	Alargada	I	40y+	52,25	50,50	49,73	-	53,19	-
BRÓCOLI	Murcia	-	I	-	60,00	60,00	60,00	60,00	60,00	-
CALABACÍN	Almería	-	I	14-21	40,25	39,50	33,75	-	36,00	-
CHAMPIÑÓN	La Rioja	Cerrado	I	30-65	143,41	142,41	142,04	143,28	143,55	-
COLIFLOR	La Rioja	-	I	-	17,27	17,27	17,27	17,27	17,27	-
JUDÍA VERDE	Granada	Plana	I	-	233,00	231,00	240,00	-	203,00	230,00
LECHUGA	Almería	Iceberg	I	400 g y +	46,43	57,22	45,48	47,66	73,10	-
	Murcia	Iceberg	I	400 g y +	63,00	63,00	63,00	62,00	62,00	-
	Murcia	Baby	I	-	115,00	115,00	117,00	117,00	115,00	-
	Murcia	Romana	I	-	88,00	88,00	85,00	86,00	86,00	-
PEPINO	Almería	Liso	I	350-500 g	60,00	76,50	68,50	-	84,00	-
PIMIENTO	Almería	Cuadrado Color (rojo o amarillo)	I	70 mm y +	112,00	-	152,00	-	154,00	-
	Almería	Cuadrado Verde	I	70 mm y +	73,50	79,50	67,86	-	87,00	-
	Almería	Verde alargado	I	40 mm y +	-	-	72,00	-	85,00	-
TOMATE	Almería	Redondo	I	57-100 mm	37,65	49,50	56,25	-	62,00	74,00
	Almería	Racimo	I	-	-	63,00	57,00	-	68,00	68,00
	Almería	Cereza	I	-	-	115,00	130,00	-	123,00	128,00
	Granada	Redondo	I	57-100 mm	56,00	56,00	57,00	-	51,00	56,00
	Granada	Cereza	I	-	209,00	140,00	147,00	-	148,00	140,00
	Murcia	Redondo	I	57-100 mm	80,81	81,18	81,00	82,06	80,00	-
ZANAHORIA	Cádiz	Nantesa	I	-	53,80	53,80	53,80	53,80	53,80	-

I-6 PRECIOS EN MERCADOS REPRESENTATIVOS VACUNO Y OVINO

A) BOVINO

1.- PRECIO MEDIO NACIONAL (Euro/100 kg Canal) DE CANALES DE BOVINO PESADO SEGÚN MODELO COMUNITARIO DE CLASIFICACIÓN (R(CE) No 1249/2008 y R(UE) No 148/2014).

CATEGORÍA	CLASE DE CONFORMACIÓN Y DE ESTADO DE ENGRASAMIENTO	Semana 25-31/01 2016	Semana 01-07/02 2016	Variación €
Categoría A: Canales de machos jóvenes sin castrar de más de un año y menos de dos años	Muy buena y poco cubierta (U-2)	399,98	393,04	-6,93
	Muy buena y cubierta (U-3)	398,70	398,74	0,05
	Precio medio ponderado	399,26	396,23	-3,03
	Buena y poco cubierta (R-2)	380,12	382,78	2,66
	Buena y cubierta (R-3)	372,07	377,94	5,87
	Precio medio ponderado	375,59	380,06	4,47
	Menos buena y poco cubierta(O-2)	344,98	347,36	2,38
Menos buena y cubierta (O-3)	341,69	346,79	5,10	
Precio medio ponderado	343,81	347,16	3,35	
Categoría D: Canales de hembras que hayan parido	Mediocre y poco cubierta (P-2)	195,47	191,51	-3,97
	Mediocre y cubierta (P-3)	191,26	186,93	-4,33
	Precio medio ponderado	195,15	191,15	-4,00
	Buena y cubierta (R-3)	242,15	247,02	4,87
	Buena y grasa (R-4)	243,19	238,19	-5,00
	Precio medio ponderado	242,47	244,37	1,90
	Menos buena y poco cubierta(O-2)	217,62	218,87	1,26
Menos buena y cubierta (O-3)	226,65	224,25	-2,40	
Menos buena y grasa (O-4)	246,68	234,82	-11,86	
Precio medio ponderado	225,06	223,14	-1,92	
Categoría E: Canales de otras hembras (de 12 meses ó más)	Muy buena y poco cubierta (U-2)	401,68	401,15	-0,53
	Muy buena y cubierta (U-3)	388,27	387,66	-0,62
	Precio medio ponderado	391,50	390,90	-0,60
	Buena y poco cubierta (R-2)	385,49	385,55	0,06
	Buena y cubierta (R-3)	359,94	371,13	11,19
	Buena y grasa (R-4)	365,45	372,59	7,14
	Precio medio ponderado	363,50	373,00	9,51
Menos buena y poco cubierta(O-2)	339,73	336,44	-3,28	
Menos buena y cubierta (O-3)	339,45	345,34	5,89	
Menos buena y grasa (O-4)	381,14	379,73	-1,42	
Precio medio ponderado	341,00	344,46	3,46	
Categoría Z: Canales de animales desde 8 a menos de 12 meses	Muy buena y poco cubierta (U-2)	413,97	412,37	-1,61
	Muy buena y cubierta (U-3)	404,16	406,29	2,13
	Precio medio ponderado	408,62	409,05	0,43
	Buena y poco cubierta (R-2)	397,40	396,89	-0,51
	Buena y cubierta (R-3)	386,66	388,65	1,99
	Precio medio ponderado	389,54	390,86	1,32
	Menos buena y poco cubierta(O-2)	344,22	348,24	4,03
Menos buena y cubierta (O-3)	335,34	341,39	6,05	
Precio medio ponderado	340,97	345,74	4,77	

I-6 PRECIOS EN MERCADOS REPRESENTATIVOS VACUNO Y OVINO**2.-PRECIO MEDIO NACIONAL DEL BOVINO (Euro/100 kg)**

BOVINO VIVO	Semana 25-31/01 2016	Semana 01-07/02 2016	Variación €
Machos hasta 480 Kg. vivo	225,28	225,35	0,06
Machos de más de 480 kg. vivo	205,84	205,90	0,05
Hembras que hayan parido	95,16	92,54	-2,62
Otras hembras de hasta 380 Kg. vivo	226,86	226,63	-0,23
Otras hembras de más de 380 Kg. vivo	210,41	212,60	2,19

3.-PRECIO MEDIO NACIONAL DE OTROS ANIMALES DE LA ESPECIE BOVINA (R(CE) N° 2273/2002).

OTROS BOVINOS	Semana 25-31/01 2016	Semana 01-07/02 2016	Variación €
Terneros de ocho días a cuatro semanas			
tipo cruzado	258,75	255,00	-3,75
tipo frisón/país	75,00	73,75	-1,25
<i>Media ponderada nacional (Euro/Cabeza)</i>	166,88	164,38	-2,50
Bovinos ligeros comprendidos entre seis y doce meses			
tipo cruzado	277,60	277,60	0,00
tipo frisón/país	160,82	160,82	0,00
<i>Media ponderada nacional (Euro/100 kg Vivo)</i>	236,73	236,73	0,00

B) CORDEROS**1.-PRECIOS MEDIOS NACIONALES DE CANALES DE OVINO FRESCAS O REFRIGERADAS R(CE) N° 315/2002
Euro/100 kg Canal**

CORDEROS I y II	Semana 25-31/01 2016	Semana 01-07/02 2016	Variación €
Corderos I (12 a 13 kg/canal)	612,23	612,23	0,00
Corderos II (13,1 a 16 kg/canal)	499,83	499,83	0,00
<i>Media ponderada</i>	556,03	556,03	0,00

**2.-PRECIOS MEDIOS DE CANALES DE OVINO FRESCAS O REFRIGERADAS EN LOS MERCADOS NACIONALES
REPRESENTATIVOS PARA LA C.E.**

MERCADO REPRESENTATIVO Cordero 9-19 kg	Semana 25-31/01 2016	Semana 01-07/02 2016	Variación €
Escorxador Mercabarna	628,83	624,14	-4,68
Mat. Valencia	634,79	634,79	0,00
Mercamadrid	622,41	622,41	0,00
Albacete	645,30	645,30	0,00
Extremadura	580,50	580,50	0,00
Medina del Campo	690,00	690,00	0,00
Talavera de la Reina	603,80	603,80	0,00
Zaragoza	621,44	621,44	0,00
<i>Media ponderada</i>	630,32	630,10	-0,23

PRECIOS EN MERCADOS REPRESENTATIVOS - PRODUCTOS GANADEROS

**D-1)-CANAL PORCINO CAPA BLANCA
CLASIFICACIÓN EUROP R(CE) N° 1249/2008**

Euro/100 kg Canal

	Clase S			Clase E			Clase U		
	Semana 25-31/01 2016	Semana 01-07/02 2016	Variación €	Semana 25-31/01 2016	Semana 01-07/02 2016	Variación €	Semana 25-31/01 2016	Semana 01-07/02 2016	Variación €
PRECIO MEDIO NACIONAL	120,89	121,68	0,79	117,29	117,50	0,21	121,03	122,62	1,58

	Clase R			Clase O			Clase P		
	Semana 25-31/01 2016	Semana 01-07/02 2016	Variación €	Semana 25-31/01 2016	Semana 01-07/02 2016	Variación €	Semana 25-31/01 2016	Semana 01-07/02 2016	Variación €
PRECIO MEDIO NACIONAL	119,97	122,18	2,21	111,60	110,26	-1,34	105,56	105,65	0,09

D-2)-PORCINO CEBADO

Euros/kg vivo

LONJAS	SELECTO			NORMAL			GRASO		
	Semana 25-31/01 2016	Semana 01-07/02 2016	Variación €	Semana 25-31/01 2016	Semana 01-07/02 2016	Variación €	Semana 25-31/01 2016	Semana 01-07/02 2016	Variación €
Albacete	1,25	1,26	0,01	1,22	1,23	0,01	1,19	1,20	0,01
Barcelona	--	--	--	1,01	1,02	0,01	0,98	0,99	0,01
Huesca	0,98	0,98	0,00	0,96	0,96	0,00	0,94	0,94	0,00
Lleida	0,96	0,97	0,00	0,95	0,96	0,00	0,94	0,94	0,00
Murcia	1,00	1,00	0,00	0,99	1,00	0,00	0,98	0,98	0,00
Pontevedra	0,92	0,94	0,01	0,90	0,91	0,01	1,17	1,18	0,01
Salamanca	0,96	0,96	0,00	0,96	0,96	0,00	0,92	0,92	0,00
Segovia	0,97	0,97	0,00	0,96	0,96	0,00	1,17	1,17	0,00
Zaragoza	0,99	1,00	0,00	0,95	0,96	0,00	0,94	0,94	0,00

PRECIOS EN MERCADOS REPRESENTATIVOS - PRODUCTOS GANADEROS - PORCINO**E) - PORCINO PRECOZ
LECHONES, OTRAS CALIDADES.**

Euro/100 Kg vivo

Cerdas de Desvieje	Semana 25-31/01 2016	Semana 01-07/02 2016	Variación €
Cerdas de Desvieje	49,88	49,88	0,00
CERDOS CEBADOS			
Categoría U	93,19	94,41	1,22
LECHONES			
Lleida.Base 20kg de peso.	157,50	167,50	10,00
Segovia.Base 20kg de peso.	165,00	170,00	5,00
Media nacional. Calidad Normal. Base 20 kg de peso	165,30	173,77	8,47

F) - TRONCO IBÉRICO

Euro/100 Kg vivo

TOSTONES	Semana 25-31/01 2016	Semana 01-07/02 2016	Variación €
De 5 a 9 kilos	277,82	270,70	-7,11
De 9 a 12 kilos	402,51	395,39	-7,11
LECHONES			
Lechón Ibérico Cruzado Base 23 kg	300,11	302,35	2,24
MARRANOS			
Marranos Ibéricos de 35 a 60 kg	225,08	251,60	26,52
PRIMALES			
Primals Ibéricos de 60 a 100 kg	--	--	--
CERDO CEBADO			
Cerdo Cebado (Intensivo)	184,74	182,86	-1,88
Cerdo Cebado de Campo (Extensivo)	192,71	190,94	-1,77
Cerdo Cebado de Bellota 100% Ibérico	294,48	294,48	0,00
DESVEJE			
Reproductores de desvieje	100,00	95,65	-4,35
REPRODUCTORES			
Reproductores >6 meses	322,07	322,07	0,00
CASTRONAS			
Castronas	86,96	86,96	0,00

Denominaciones de acuerdo con la Norma de Calidad (RD 4/2014)

PRECIOS DE MERCADO. PAÍSES MIEMBROS UE

Semana 04 (25 al 31 de enero). Año 2016

**1.- PRECIO MEDIO NACIONAL (EUROS\100 kg CANAL) DE CANALES DE BOVINO PESADO
SEGÚN MODELO COMUNITARIO DE CLASIFICACIÓN (R(CE) No 1249/2008 y R(UE) No 148/2014)
(Euros/100 kg)**

CATEGORIA	CLASE DE CONFORMACIÓN Y DE ESTADO DE ENGRASAMIENTO	Alemania (DE)	Irlanda (IE)	España (ES)	Francia (FR)	Italia (IT)	Polonia (PL)	Portugal (PT)	Reino Unido (UK)	UE-28	% España / UE
Categoría A: Canales de machos jóvenes sin castrar de más de 12 y menos 24 meses	Muy buena y poco cubierta (U-2)	406,7	371,5	400,0	408,0	423,6	317,5	377,1	431,5	408,5	-2,1
	Muy buena y cubierta (U-3)	403,2	370,5	398,7	390,0	429,1	317,6	375,9	432,1	397,5	0,3
	Buena y poco cubierta (R-2)	400,1	363,4	380,1	378,0	375,0	305,2	363,0	410,3	377,0	0,8
	Buena y cubierta (R-3)	395,2	363,0	372,1	373,0	394,7	309,2	361,5	418,2	378,7	-1,8
	Menos buena y poco cubierta (O-2)	362,9	348,3	345,0	328,0	318,4	296,3	331,6	367,2	337,1	2,4
	Menos buena y cubierta (O-3)	370,4	349,5	341,7	329,0	327,0	298,1	353,1	380,9	352,4	-3,0
	Categoría A		391,6	362,1	377,4	378,5	415,1	302,1	360,4	401,5	379,3
Categoría D: Hembras paridas	Buena y cubierta (R-3)	300,8	327,6	242,2	374,0	264,1	249,2	239,1	317,2	337,4	-28,2
	Buena y grasa (R-4)	302,7	327,0	243,2	352,0	270,0	255,5	232,8	312,2	304,9	-20,2
	Menos buena y poco cubierta (O-2)	270,7	300,8	217,6	309,0	219,8	232,6	210,7	272,9	250,6	-13,1
	Menos buena y cubierta (O-3)	277,8	303,6	226,7	298,0	246,2	239,7	210,3	286,0	273,0	-17,0
	Menos buena y grasa (O-4)	282,9	305,0	246,7	284,0	256,7	245,7	220,1	289,0	281,6	-12,4
	Mediocre y poco cubierta (P-2)	209,7	274,6	195,5	233,0	198,3	202,1	187,8	230,2	218,2	-10,4
	Mediocre y cubierta (P-3)	224,6	293,0	191,3	258,0	220,0	212,7	180,7	252,5	253,1	-24,4
	Categoría D		267,3	301,3	224,9	307,5	218,0	232,4	201,6	277,8	271,0
Categoría E: Hembras de más de 12 meses	Muy buena y poco cubierta (U-2)	378,7	404,9	401,7	453,0	454,9	297,9	380,6	447,4	437,8	-8,2
	Muy buena y cubierta (U-3)	371,5	410,6	388,3	450,0	451,8	298,3	380,3	451,3	422,2	-8,0
	Buena y poco cubierta (R-2)	374,0	389,5	385,5	382,0	426,9	288,5	368,8	427,4	377,7	2,1
	Buena y cubierta (R-3)	367,3	398,5	359,9	393,0	402,2	290,8	363,9	437,1	383,9	-6,2
	Buena y grasa (R-4)	360,6	396,5	365,4	366,0	451,4	294,6	365,0	437,9	413,0	-11,5
	Menos buena y poco cubierta (O-2)	279,8	362,8	339,7	305,0	285,7	261,4	351,7	376,6	300,0	13,2
	Menos buena y cubierta (O-3)	284,7	381,7	339,5	312,0	262,8	270,2	351,1	400,6	329,6	3,0
	Menos buena y grasa (O-4)	289,4	380,9	381,1		279,8	276,8	344,1	416,4	384,1	-0,8
	Categoría E		342,0	392,4	373,0	373,0	444,4	276,8	363,5	428,6	387,0
Categoría Z: Canales de machos y hembras de más de 8 y menos de 12 meses	Muy buena y poco cubierta (U-2)			414,0		480,6		379,2	315,0	431,4	-4,0
	Muy buena y cubierta (U-3)			404,2				377,0		402,3	0,5
	Buena y poco cubierta (R-2)			397,4		463,2	293,5	360,7		394,0	0,9
	Buena y cubierta (R-3)			386,7			296,3	370,8		387,7	-0,3
	Menos buena y poco cubierta (O-2)		351,0	344,2		513,5	269,8	341,3		346,2	-0,6
	Menos buena y cubierta (O-3)			335,3			277,8	362,0		341,2	-1,7
	Categoría Z		351,0	371,4		478,4	278,4	354,2	315,0	372,5	-0,3

**2.- PRECIO MEDIO NACIONAL DE ANIMALES VIVOS DE LA ESPECIE BOVINA EN MERCADOS REPRESENTATIVOS
(R(UE) N° 807/2013.)**

CATEGORIA	Alemania (DE)	Irlanda (IE)	España (ES)	Francia (FR)	Italia (IT)	Polonia (PL)	Reino Unido (UK)	UE-28	% España / UE
Bovinos de más de 6 y menos de 12 meses (Euros/100 kg vivo) (Media ponderada Frison y Cruzado)	172,00	234,00	236,73	256,00	281,00	210,49	262,98	237,29	-0,23
Terneros de 8 días a 4 semanas (Euros/cabeza):									
. FRISON/PAIS	65,04	125,48	75,00	54,00	110,10	110,71	58,83	74,23	1,0
. CRUZADO	164,50	288,02	258,75	192,00	216,09	159,51	292,46	210,52	22,91

PRECIOS DE MERCADO. PAÍSES MIEMBROS UE

Semana 04 (25 al 31 de enero). Año 2016

B) OVINO**PRECIO MEDIO NACIONAL DE CANALES DE OVINO EN MERCADOS REPRESENTATIVOS (R(CE) No 315/2002)
(EUROS\100 kg CANAL)**

CATEGORIA	Bulgaria (BG)	Alemania (DE)	España (ES)	Francia (FR)	Irlanda (IE)	Italia (IT)	Holanda (NL)	Polonia (PL)	Portugal (PT)	Reino Unido (UK)	UE-28	% España / UE
Canales de Corderos Pesados (>13 kg)		548,13	499,83	626,00	504,95		500,36	374,37		514,76	506,94	-1,40
Canales de Corderos Ligeros (<13 kg)	625,77		710,64			571,23			464,00		609,72	16,55

C) PORCINO**PRECIO MEDIO NACIONAL DE LA ESPECIE PORCINA, SEGÚN MODELO COMUNITARIO DE CLASIFICACIÓN (R(CE) No 1249/2008 y R(UE) No 148/2014)
(EUROS\100 kg CANAL)**

CATEGORIA	Bulgaria (BG)	Alemania (DE)	España (ES)	Francia (FR)	Irlanda (IE)	Italia (IT)	Holanda (NL)	Polonia (PL)	Portugal (PT)	Reino Unido (UK)	UE-28	% España / UE
Porcino. Clase S (>60% magro)		138,19	120,89	128,00	136,12		117,06	126,44		154,26	128,88	-6,20
Porcino. Clase E (60-55% magro)	162,57	134,88	117,29	119,00	135,12	142,00	115,92	125,10	121,00	148,65	128,63	-8,81
Porcino. Clase R (50-45% magro)			119,97			160,57				167,78	159,83	-24,94
Lechones (Euros/unidad)		44,20	33,06	28,60		67,20	31,75	28,72	35,00	47,92	38,58	-14,31

D) POLLOS Y HUEVOS**PRECIO MEDIO NACIONAL DE CANALES DE POLLOS (65% RENDIMIENTO), Y DE HUEVOS, MEDIA DE LAS CLASES L Y M
SEGÚN MODELO COMUNITARIO DE CLASIFICACIÓN (R(CE) N° 546/2003)**

CATEGORIA	Bulgaria (BG)	Alemania (DE)	España (ES)	Francia (FR)	Irlanda (IE)	Italia (IT)	Holanda (NL)	Polonia (PL)	Portugal (PT)	Reino Unido (UK)	UE-28	% España / UE
Pollos. 65% de rendimiento (Euros/100kg canal)	152,02	259,00	157,43	225,00	180,00	197,50	186,00	109,33	135,00	155,91	178,14	-11,63
Huevos. Media Clases L y M (Euros/100 kg)	118,34	121,16	79,87	103,08	132,28	161,71	96,00	113,87	101,85	139,58	119,07	-32,92



GOBIERNO
DE ESPAÑA

MINISTERIO
DE AGRICULTURA, ALIMENTACIÓN
Y MEDIO AMBIENTE