



13 de enero 2016

---

## Índice:

---

1. Precios Medios Nacionales, comentarios y gráficos
2. Precios en Mercados Representativos UE (nacionales)
  - 2.1 Cereales
  - 2.2 Vinos de mesa
  - 2.3 Aceites y Semillas
  - 2.4 Frutas y Hortalizas
  - 2.5 Vacuno
  - 2.6 Ovino
  - 2.7 Porcino
3. Precios en Mercados Representativos UE (semana anterior)



GOBIERNO  
DE ESPAÑA

MINISTERIO  
DE AGRICULTURA, ALIMENTACIÓN  
Y MEDIO AMBIENTE

## **SECRETARÍA GENERAL TÉCNICA**

Subdirección General de Estadística

[sgestadi@magrama.es](mailto:sgestadi@magrama.es)

<http://www.magrama.gob.es/es/estadistica/temas/default.aspx>

Publicación elaborada por la  
Secretaría General Técnica  
Subdirección General de Estadística



**MINISTERIO DE AGRICULTURA, ALIMENTACIÓN Y MEDIO AMBIENTE**

### **Edita**

© Ministerio de Agricultura, Alimentación y Medio Ambiente  
Secretaría General Técnica  
Centro de Publicaciones  
Catálogo de Publicaciones de la Administración General del Estado:  
<http://publicacionesoficiales.boe.es/>

N.I.P.O.: 280-15-017-3

Se permite la utilización, copia o reproducción de los datos de este Boletín siempre que se cite expresamente su procedencia

## PRECIOS MEDIOS NACIONALES AGRÍCOLAS

PRODUCTOS AGRÍCOLAS (especificaciones)		Semana 52 28/12-03/01	Semana 01 04-10/01	Variación semanal euros	Variación semanal %
<b>CEREALES, alfalfa y pisa de girasol</b>					
(1)	Trigo blando panificable (€/t)	182,60	181,17	-1,43	-0,78
(1)	Cebada pienso (€/t)	177,13	175,94	-1,19	-0,67
(1)	Maíz grano (€/t)	175,04	174,22	-0,82	-0,47
(4)	Arroz cáscara (€/t)	269,25	270,88	1,63	0,61
(1)	Alfalfa (€/t)	164,88	164,36	-0,52	-0,32
(1)	Pisa de girasol (€/t)	390,53	390,30	-0,23	-0,06
<b>VINOS (sin Indicación Geográfica)</b>					
(2)	Vino blanco (€/hgdo)	2,24	2,24	0,00	0,00
(2)	Vino tinto, 12 puntos de color (€/hgdo)	2,92	2,82	-0,10	-3,42
<b>ACEITES VEGETALES</b>					
(3)	Aceite de oliva virgen, de 0,8° a 2° (€/100 kg)	310,92	315,74	4,82	1,55
(3)	Aceite de oliva lampante, más de 2° (€/100 kg)	300,65	303,17	2,52	0,84
(3)	Aceite de orujo crudo (€/100 kg)	87,58	93,75	6,17	7,04
(3)	Aceite girasol refinado (€/100 kg)	86,92	85,90	-1,02	-1,17
<b>FRUTAS</b>					
(4)	Clementina (€/100 k.)	27,03	27,84	0,81	3,01
(4)	Limón (€/100 kg)	54,23	54,52	0,29	0,54
(4)	Naranja (€/100 kg)	18,40	17,89	-0,51	-2,75
(4)	Manzana Golden (€/100 kg)	42,73	41,81	-0,93	-2,17
(4)	Pera Blanquilla (€/100 kg)	58,56	58,56	0,00	0,00
(4)	Plátano (€/100kg)	31,85	31,15	-0,70	-2,20
<b>HORTALIZAS</b>					
(4)	Acelga (€/100kg)	38,04	35,82	-2,22	-5,83
(4)	Alcachofa (€/100kg)	55,83	47,16	-8,67	-15,54
(4)	Cebolla (€/100kg)	29,06	29,65	0,60	2,05
(4)	Coliflor (€/100 kg)	23,46	27,57	4,11	17,53
(4)	Judía verde tipo plana (€/100 kg)	217,55	216,44	-1,11	-0,51
(4)	Lechuga Romana (€/100 kg)	15,47	10,89	-4,58	-29,61
(4)	Pimiento verde tipo italiano (€/100 kg)	50,31	53,96	3,65	7,26
(4)	Tomate liso (€/100 kg)	45,27	39,50	-5,77	-12,75
(4)	Patata (€/100 kg)	22,20	19,34	-2,86	-12,86

Posición comercial:

(1) Entrada industria; (2) Salida bodega; (3) Salida almazara; (4) Granel: sobre árbol, finca, almacén, agricultor, alhóndiga, lonja

- **CEREALES (▼):** Continúa el descenso ligero pero generalizado de los precios medios de los cereales grano, excepto del arroz cáscara, que sube un (0,61%). Trigo blando panificable (-0,78%), Cebada pienso (-0,67%) y maíz grano (-0,47%).
- **VINOS SIN DOP/IGP (▼):** Descenso del precio medio del vino tinto (-3,42%) y mantenimiento del precio medio del vino blanco.
- **ACEITES VEGETALES (▲):** Nuevo incremento de los precios medios de los aceites de oliva. Aceite de oliva virgen (1,55%), aceite de oliva lampante (0,84%) y significativo ascenso del aceite de orujo crudo (7,04%). El precio medio del aceite de girasol refinado cae un (-1,17%).
- **CITRICOS (=):** Estabilidad relativa en las cotizaciones en origen de los cítricos, pudiéndose destacar el ligero incremento del precio de la clementina (3,01%) o el suave descenso del de las naranjas tipo Navel (-2,75%).
- **FRUTAS DE PEPITA (=):** Los bajos niveles de producto almacenado a principio de campaña permiten mantener el nivel de los precios de la fruta de pepita pese al incremento de la oferta foránea y al adelanto de otras producciones frutícolas: pera Blanquilla (0,00%) y manzana Golden (-2,17%).
- **HORTALIZAS:** Como viene siendo habitual en las últimas semanas, tendencias dispares en los precios de las distintas producciones hortícolas. Reseñables los incrementos en coliflor (17,53%) y pimiento verde tipo italiano (7,26%) así como los descensos en las cotizaciones de la lechuga romana (-29,61%), la alcachofa (-15,54%) o el tomate redondo liso (-12,75%). Baja la patata (-12,86%).

# PRECIOS MEDIOS NACIONALES AGRÍCOLAS

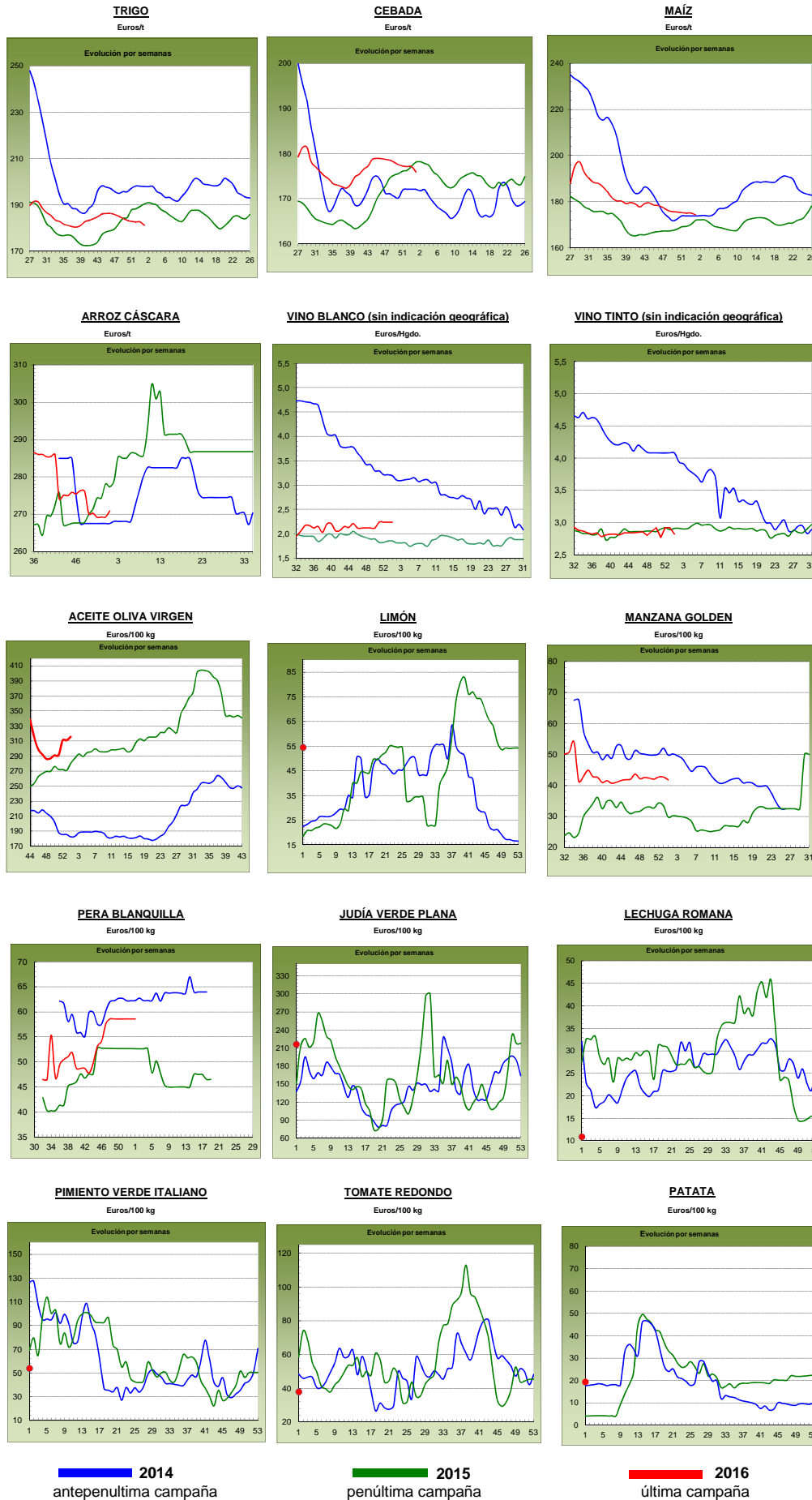

## PRECIOS MEDIOS NACIONALES GANADEROS

PRODUCTOS GANADEROS (especificaciones)		Semana 52 28/12-3/01	Semana 01 4-10/01	Variación semanal euros	Variación semanal %
<b>VACUNO</b>					
(5)	Ternera, 180-300 kilos (€/100 kg canal)	380,86	380,93	0,07	0,02
(5)	Machos de 12 a 24 meses (Clase R) (€/100 kg canal)	369,01	369,83	0,82	0,22
(5)	Animales de 8 a 12 meses (Clase R) (€/100 kg canal)	391,85	385,42	-6,43	-1,64
(5)	Bovino vivo, conjunto categorías (€/100 kg vivo)	194,33	194,89	0,56	0,29
<b>CORDERO</b>					
(5)	Corderos 9-19 kilos (€/100 kg canal)	628,79	629,18	0,39	0,06
(5)	Corderos 12-16 kilos (€/100 kg canal)	556,44	556,29	-0,15	-0,03
<b>PORCINO</b>					
(5)	Porcino >60% magro (Clase S) (€/100 kg canal)	120,95	120,07	-0,88	-0,73
(5)	Porcino 60-55% magro (Clase E) (€/100 kg canal)	118,28	116,66	-1,62	-1,37
(5)	Porcino 55-50% magro (Clase U) (€/100 kg canal)	120,92	120,45	-0,47	-0,39
(5)	Porcino 50-45% magro (Clase R) (€/100 kg canal)	119,88	120,33	0,45	0,38
(5)	Lechon 20 kg (€/unidad)	28,33	28,57	0,24	0,85
<b>POLLO</b>					
(6)	Pollo, media de canales del 83% y 65% rdto. (€/100 kg canal)	161,25	158,86	-2,39	-1,48
(6)	Pollo P10 (83% rdto.) (€/100 kg canal)	156,48	156,36	-0,12	-0,08
(6)	Pollo P90 (65% rdto.) (€/100 kg canal)	161,81	159,15	-2,66	-1,64
<b>HUEVOS</b>					
(7)	Huevos, media Clase L y M (€/100 kg)	94,23	87,31	-6,92	-7,34
(7)	Huevos - Clase L (€/docena)	0,76	0,71	-0,05	-6,58
(7)	Huevos - Clase M (€/docena)	0,66	0,61	-0,05	-7,58
<b>CONEJO</b>					
(8)	Conejo 1,8-2,2 kilo, vivo (€/100 kg)	164,69	163,67	-1,02	-0,62
<b>LECHE Y PRODUCTOS LÁCTEOS</b>					
(10)	Suero de leche en polvo (€/100 kg)	52,77	56,37	3,60	6,82
(9)	Leche de vaca (€/100 litros). Fuente: FEGA	Precio noviembre 2015: 31,00 €/100 litros			
<b>MIEL</b>					
(11)	Miel multifloral a granel (€/100 kg)	Precio noviembre 2015: 349,96 €/100 kg			

### Posición comercial:

- (5) Entrada matadero; (6) Salida muelle matadero; (7) Salida muelle centro de embalaje; (8) Salida granja; (9) Precio pagado al ganadero  
 (10) Precio franco fábrica sin impuestos ni costes; (11) Venta a la industria o mayorista

## COMENTARIOS DE MERCADO

- **VACUNO**: El aumento de ventas al consumo en España de este tipo de carne, ha permitido que los precios subieran ligeramente en las **canales de vacuno** (0,02% en las canales de ternera y 0,22% en las de los machos 12-24 meses), excepto en las de los animales 8-12 meses, que registran bajadas del (-1,64%) debido al alto precio que había registrado en semanas anteriores. En cuanto a los **animales para vida**, sus cotizaciones se incrementaron el 0,29% semanal, debido a un buen nivel exportador.
- **CORDERO** (=): Repetición de precios en las canales de cordero (0,06% en las de los corderos 9-19 kilos y -0,03% en las de los corderos 12-16 kilos). Se inicia el año 2016 con precios un (-10,90%) por debajo de los registrados en la primera semana de 2015, aunque muy próximos a los registrados en la primera semana de 2014 y de 2013 (2,56% y -0,33%, respectivamente). La salida de canales hacia el exterior también ha sido activa, lo que ha influido en esta evolución de precios.
- **PORCINO** (▼): Bajada del (-0,53%, de media) en el precio de las **canales de porcino de capa blanca**. El 4 de enero se abrió el almacenamiento privado en la UE, lo que ha ayudado a que los precios no bajasen más. El precio de los **lechones base 20 kg** (▲) suben un 0,85%, aunque la nota predominante en esta semana ha sido la incertidumbre y la falta de operaciones a espera de lo que pueda ocurrir con el porcino de cebo.
- **POLLOS** (▼): Descenso semanal del (-1,48%) en el precio de la canal de pollo, con una demanda que ha bajado y una oferta que se mantuvo respecto a la semana previa.
- **HUEVOS** (▼): Desde mediados del mes de agosto del año 2015, los precios de los huevos mantienen una tendencia claramente descendente, anotando en esta primera semana de enero de 2016 bajadas del (-6,58%) en los huevos de la Clase L y del (-7,58%) en los de la Clase M.
- **CONEJO** (=): Estabilidad en el precio del conejo vivo de granja, con una leve variación del (-0,62%), ajustándose la oferta a la poca demanda de este tipo de carne.
- **PRODUCTOS LÁCTEOS** (▲): El precio del **suero de leche en polvo** subió en la primera semana de enero el 6,82%.

# PRECIOS MEDIOS NACIONALES GANADEROS

## VACUNO VIVO

Euro/100 kg vivo

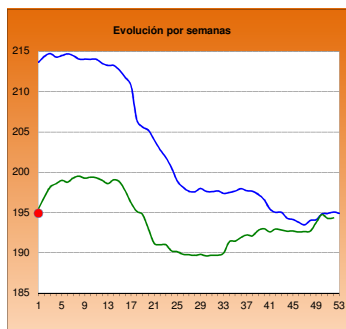

## MACHOS 12-24 MESES (Clase R)

Euro/100 kg canal

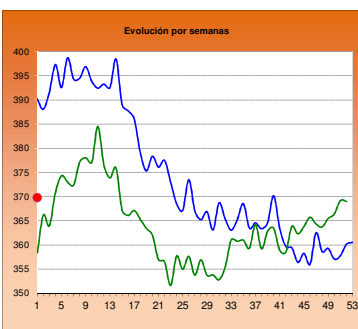

## TERNERAS (Conjunto de Clases)

Euro/100 kg canal

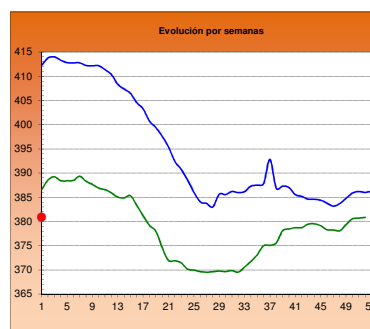

## ANIMALES DE 8-12 MESES (Clase R)

Euro/100 kg canal

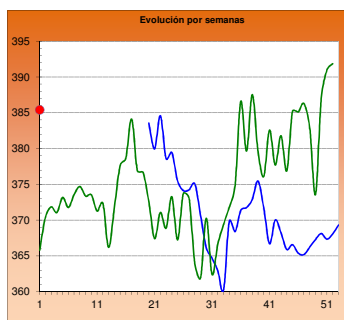

## CORDERO 12-16 kilos

Euro/100 kg canal

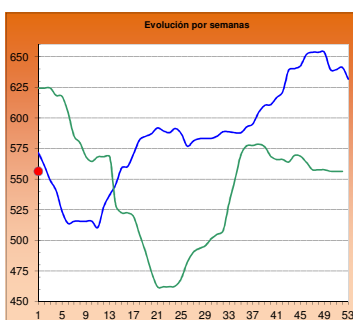

## CORDERO 9-19 kilos

Euro/100 kg canal

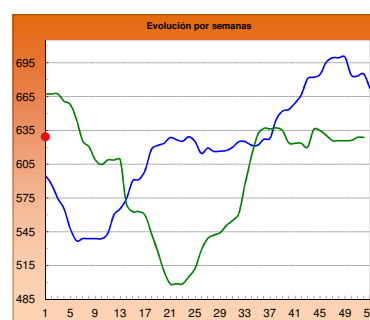

## PORCINO >60% magro (Clase S)

Euro/100 kg canal

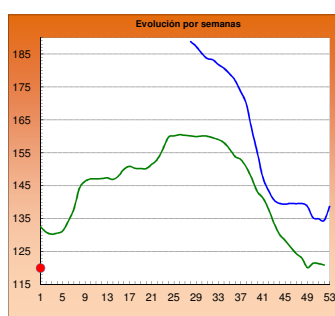

## PORCINO 60-55% magro (Clase E)

Euro/100 kg canal

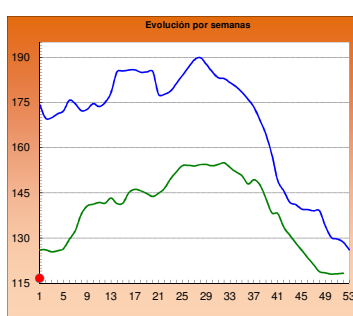

## LECHONES Base 20 kg

Euro/unidad

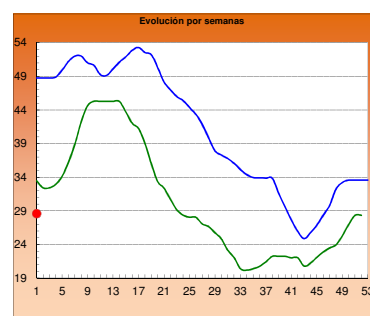

## POLLO Canales del 83% y 65% rdto.

Euro/100 kg canal

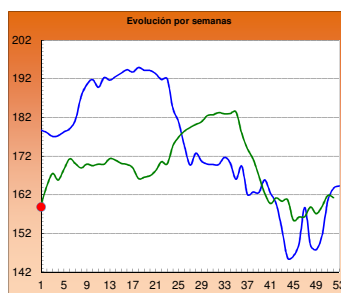

## POLLO P90

Euro/100 kg canal

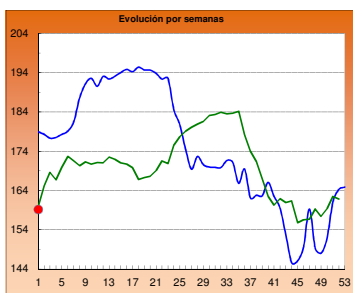

## POLLO P10

Euro/100 kg canal

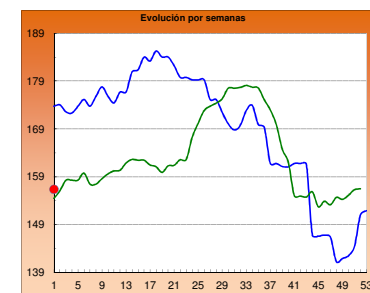

## HUEVOS Clase L

Euro/ 100 kg canal

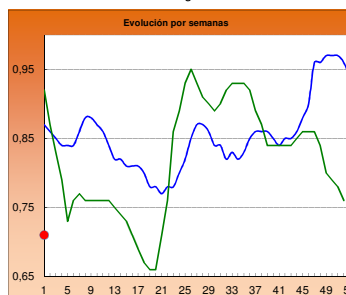

## HUEVOS Clase M

Euro/ Docena

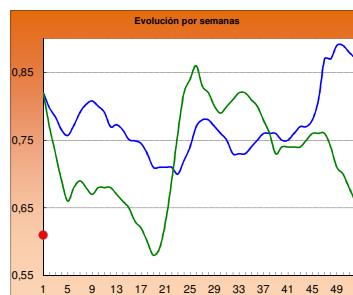

## CONEJO VIVO

Euro/100 kg vivo

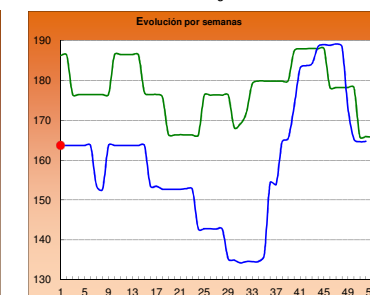
 2014

 2015

 2016

**I-2 PRECIOS EN MERCADOS REPRESENTATIVOS - CEREAL**

Precios en Euro/Tonelada

**REGLAMENTO (UE) N° 1272/2009 DE LA COMISION. Artículo 56, apartado 3.**

**Precios de comercio al por mayor. Mercancia nacional y/o importada, sobre vehículo**

<b>PRODUCTO</b>	<b>MERCADO REPRESENTATIVO</b>	Semana 28/12-03/01 2015/16	Semana 04-10/01 2016	<b>Variación €</b>
<b>Trigo Blando Panificable</b>	Álava	182,00	180,00	-2,00
	Albacete	188,00	184,00	-4,00
	Ávila	180,00	180,00	0,00
	Badajoz	189,00	189,00	0,00
	Barcelona	191,00	190,00	-1,00
	Burgos	174,30	174,10	-0,20
	Cádiz	190,00	190,00	0,00
	Ciudad Real	187,00	186,00	-1,00
	Córdoba	195,00	195,00	0,00
	La Coruña	188,00	182,00	-6,00
	Cuenca	188,00	186,00	-2,00
	Gerona	191,00	190,00	-1,00
	Guadalajara	186,00	184,00	-2,00
	Huesca	183,00	180,00	-3,00
	León	184,00	182,00	-2,00
	Lérida	180,00	175,00	-5,00
	La Rioja	180,00	180,00	0,00
	Madrid	186,00	184,00	-2,00
	Navarra	185,00	183,00	-2,00
	Orense	189,00	187,00	-2,00
	Palencia	180,00	180,00	0,00
	Salamanca	182,00	181,80	-0,20
	Segovia	181,00	181,00	0,00
	Sevilla	190,00	190,00	0,00
	Soria	185,60	180,00	-5,60
	Tarragona	178,00	177,00	-1,00
	Teruel	185,00	184,00	-1,00
Toledo	190,00	190,00	0,00	
Valencia	190,00	190,00	0,00	
Valladolid	179,80	178,20	-1,60	
Zamora	181,80	179,80	-2,00	
Zaragoza	185,00	184,00	-1,00	
<b>Trigo Duro</b>	Cádiz	255,00	255,00	0,00
	Córdoba	260,00	260,00	0,00
	Huelva	255,00	255,00	0,00
	Sevilla	255,00	255,00	0,00

**I-2 PRECIOS EN MERCADOS REPRESENTATIVOS - CEREAL**

Precios en Euro/Tonelada

**REGLAMENTO (UE) N° 1272/2009 DE LA COMISION. Artículo 56, apartado 3.**

**Precios de comercio al por mayor. Mercancia nacional y/o importada, sobre vehículo**

<b>PRODUCTO</b>	<b>MERCADO REPRESENTATIVO</b>	Semana 28/12-03/01 2015/16	Semana 04-10/01 2016	<b>Variación €</b>
<b>Cebada Pienso</b>	Albacete	174,00	172,40	-1,60
	Ávila	179,00	179,00	0,00
	Barcelona	179,00	177,00	-2,00
	Burgos	171,90	171,80	-0,10
	Cádiz	193,00	193,00	0,00
	Ciudad Real	177,00	176,00	-1,00
	Córdoba	180,00	180,00	0,00
	La Coruña	179,00	174,00	-5,00
	Cuenca	176,00	175,00	-1,00
	Gerona	179,00	177,00	-2,00
	Granada	180,00	180,00	0,00
	Guadalajara	176,40	175,60	-0,80
	Huelva	194,00	194,00	0,00
	Huesca	173,00	170,00	-3,00
	León	182,00	180,00	-2,00
	Lérida	176,00	172,00	-4,00
	Murcia	183,00	182,00	-1,00
	Navarra	178,00	177,00	-1,00
	Orense	186,00	182,00	-4,00
	Asturias	186,00	184,00	-2,00
	Palencia	175,00	175,00	0,00
	Salamanca	183,00	182,00	-1,00
	Segovia	176,00	176,00	0,00
Soria	176,40	174,00	-2,40	
Teruel	175,00	173,00	-2,00	
Toledo	180,00	179,00	-1,00	
Valladolid	178,40	176,60	-1,80	
Zamora	182,00	180,00	-2,00	
Zaragoza	175,00	173,00	-2,00	
<b>Cebada Malta</b>	Albacete	190,00	190,00	0,00
	Burgos	186,00	186,00	0,00
	Cuenca	191,00	191,00	0,00
	Huesca	185,00	184,00	-1,00
	La Rioja	185,00	185,00	0,00
	Navarra	182,00	182,00	0,00
	Valencia	183,00	183,00	0,00



<b>I-2 PRECIOS EN MERCADOS REPRESENTATIVOS - CEREAL</b>
---

Precios en Euro/Tonelada

**REGLAMENTO (UE) N° 1272/2009 DE LA COMISION. Artículo 56, apartado 3.**

**Maíz grano, precios de comercio al por mayor. Mercancia nacional y/o importada, sobre vehículo**

**Arroz cáscara, arroz blanco precios salida almacén agricultor**

PRODUCTO	MERCADO REPRESENTATIVO	Semana 28/12-03/01 2015/16	Semana 04-10/01 2016	Variación €
Maíz Grano	Albacete	175,40	173,60	-1,80
	Badajoz	180,00	180,00	0,00
	Barcelona	177,00	177,00	0,00
	Cáceres	180,00	180,00	0,00
	Ciudad Real	183,00	182,00	-1,00
	Córdoba	176,00	176,00	0,00
	La Coruña	177,00	172,00	-5,00
	Gerona	177,00	177,00	0,00
	Guadalajara	180,00	182,00	2,00
	Huelva	185,00	185,00	0,00
	Huesca	172,00	170,00	-2,00
	León	168,00	168,00	0,00
	Lérida	170,00	168,00	-2,00
	Madrid	180,00	182,00	2,00
	Murcia	169,00	167,00	-2,00
	Navarra	173,00	172,00	-1,00
	Pontevedra	177,00	172,00	-5,00
	Salamanca	178,00	175,40	-2,60
	Sevilla	185,00	185,00	0,00
	Tarragona	168,00	168,00	0,00
Toledo	183,00	183,00	0,00	
Valencia	180,00	180,00	0,00	
Valladolid	172,40	172,40	0,00	
Zamora	168,00	168,00	0,00	
Zaragoza	177,00	175,00	-2,00	
Arroz Cáscara (Indica)	Sevilla	256,77	256,77	0,00
Arroz Cáscara (Japónica)	Sevilla	273,82	273,82	0,00
	Tarragona	285,00	285,00	0,00
	Valencia	310,00	310,00	0,00
Arroz Blanco Extra	Tarragona	580,00	580,00	0,00
	Valencia	600,00	600,00	0,00

**I-3 PRECIOS EN MERCADOS REPRESENTATIVOS  
VINOS BLANCO Y TINTO SIN INDICACION GEOGRAFICA  
Reglamentos UE Nº 479/2008 y 144/2013**

**En €/hgdo, salida bodega, a granel, pago al contado sin I.V.A.  
Precio de vino tinto referido al producto de 12 puntos de color**

<b>PRODUCTO</b>	<b>MERCADO REPRESENTATIVO</b>	<b>Semana 28/12/15-3/01/16 52 2015</b>	<b>Semana 4-10/01/16 1 2016</b>	<b>Variación €</b>
<b>VINO BLANCO</b>	<b>Albacete</b>	<b>2,64</b>	<b>2,58</b>	<b>-0,06</b>
	<b>Badajoz</b>	<b>2,21</b>	<b>2,21</b>	<b>0,00</b>
	<b>Ciudad Real</b>	<b>2,29</b>	<b>2,29</b>	<b>0,00</b>
	<b>Cuenca</b>	<b>2,14</b>	<b>2,14</b>	<b>0,00</b>
	<b>Toledo</b>	<b>2,14</b>	<b>2,14</b>	<b>0,00</b>
<b>VINO TINTO</b>	<b>Albacete</b>	<b>3,05</b>	<b>2,82</b>	<b>-0,22</b>
	<b>Ciudad Real</b>	<b>2,87</b>	<b>2,87</b>	<b>0,00</b>
	<b>Cuenca</b>	<b>3,03</b>	<b>3,03</b>	<b>0,00</b>
	<b>Badajoz</b>	<b>2,98</b>	<b>2,69</b>	<b>-0,29</b>
	<b>Murcia</b>	<b>3,34</b>	<b>3,34</b>	<b>0,00</b>
	<b>Toledo</b>	<b>2,65</b>	<b>2,65</b>	<b>0,00</b>
	<b>Valencia</b>	<b>2,73</b>	<b>2,70</b>	<b>-0,03</b>

<b>I-4 PRECIOS EN MERCADOS REPRESENTATIVOS DE ACEITES</b>
---

Aceites. Precios sobre almazara, en €/100 kg, sin I.V.A.Rgtos C.E. 865/04 y 826/08  
 Semilla de girasol. Precios en centros de demanda, en €/100 kg, sin I.V.A. Rgto C.E.E. 3405/93

PRODUCTO Y ESPECIFICACIONES	MERCADO REPRESENTATIVO	Semana 52 28/12/15-3/01/16 2015	Semana 1 4-10/01/16 2016	Variación €
ACEITE DE OLIVA VIRGEN EXTRA Menos de 0,8°	Badajoz	307,50	325,00	17,50
	Ciudad Real	320,00	318,00	-2,00
	Córdoba	314,68	314,68	0,00
	Granada	326,30	326,30	0,00
	Jaén	327,00	327,00	0,00
	Málaga	327,00	327,00	0,00
	Sevilla	334,00	334,00	0,00
	Tarragona	332,50	327,50	-5,00
	Toledo	325,00	322,00	-3,00
ACEITE DE OLIVA VIRGEN De 0,8° a 2°	Badajoz	295,00	312,50	17,50
	Córdoba	302,38	302,38	0,00
	Granada	316,00	316,00	0,00
	Jaén	318,00	318,00	0,00
	Sevilla	320,00	320,00	0,00
	Cadiz	304,00	304,00	0,00
	Tarragona	315,00	312,50	-2,50
	Toledo	305,00	305,00	0,00
	ACEITE DE OLIVA LAMPANTE Más de 2°	Córdoba	292,50	292,50
Granada		293,59	293,59	0,00
Jaén		304,90	304,90	0,00
Málaga		301,10	301,10	0,00
Sevilla		309,25	309,25	0,00
Tarragona		270,00	270,00	0,00
Badajoz		287,50	302,50	15,00
ACEITE DE OLIVA REFINADO		Córdoba	299,00	299,00
	Jaén	315,00	315,00	0,00
	Tarragona	315,00	317,50	2,50
ACEITE DE ORUJO CRUDO	Córdoba	85,00	85,00	0,00
	Jaén	96,00	96,00	0,00
	Tarragona	90,15	90,00	-0,15
ACEITE DE ORUJO REFINADO	Córdoba	139,50	139,50	0,00
	Jaén	144,00	144,00	0,00
	Tarragona	138,23	135,00	-3,23
ACEITE DE GIRASOL REFINADO	Córdoba	86,85	86,80	-0,05
	Sevilla	88,50	88,38	-0,13
	Tarragona	87,00	85,00	-2,00
PIPA DE GIRASOL	Andalucía	403,27	403,23	-0,04
	Centro-Norte	377,78	377,37	-0,41

## I-5 PRECIOS EN MERCADOS REPRESENTATIVOS - FRUTAS Y HORTALIZAS

## PRECIOS DE PRODUCTOS NACIONALES

Mercados representativos de producción

Rgtos. CE 1234/2007 y 543/2011

En €/100 kg, a salida agrupación de productores, envasado, sin I.V.A, incluyendo el precio del envase.

## CÍTRICOS

PRODUCTO	MERCADO	VARIEDAD O TIPO	CAT.	CALIBRE mm.	DIA/MES						
					4/1	5/1	6/1	7/1	8/1	9/1	10/1
CLEMENTINA	Castellón	Clemenules	I	1-X-3	78,86	-	80,72	68,91	74,92	70,92	66,29
	Valencia	Clemenules	I	1-X-3	-	60,00	-	-	68,48	-	-
LIMÓN	Alicante Murcia Málaga	Fino	I	3/4	101,51	104,95	111,45	101,78	106,49	-	-
		Fino	I	3/4	111,00	114,00	-	112,00	111,00	-	-
		Fino	I	3/4	119,00	120,00	-	118,00	120,00	-	-
MANDARINA	Castellón	Clemenvilla	I	1-2	80,77	-	88,58	76,61	80,03	82,45	-
	Castellón	Nadorcott	I	1-2	-	-	-	135,00	135,00	135,00	-
	Valencia	Clemenvilla	I	1-2	-	68,14	-	-	77,35	-	-
NARANJA	Alicante Valencia Valencia	Navelina	I	6-9	37,36	34,36	-	36,64	39,21	-	-
		Navelina	I	6-9	-	39,13	-	-	42,71	-	-
		Salustiana	I	6-9	-	-	-	-	52,99	-	-

## FRUTAS DE PEPITA

PRODUCTO	MERCADO	VARIEDAD O TIPO	CAT.	CALIBRE mm.	DIA/MES						
					4/1	5/1	6/1	7/1	8/1	9/1	10/1
MANZANA	Lleida	Golden Delicious	I	70-80	54,00	47,05	-	47,37	46,26	-	-
	Lleida	Fuji	I	70-80	57,00	-	-	-	-	-	-
	Lleida	Granny Smith	I	70-80	54,00	54,00	-	54,00	52,87	-	-
	Lleida	Red Chief	I	70-80	52,99	53,44	-	52,21	50,56	-	-
	Lleida	Royal Gala	I	70-80	65,50	65,62	-	66,02	63,46	-	-
	Girona	Golden Delicious	I	70-80	69,96	69,96	-	69,96	69,96	-	-
	Girona	Fuji	I	70-80	91,23	91,23	-	91,23	91,23	-	-
	Girona	Granny Smith	I	70-80	84,43	84,43	-	84,43	84,43	-	-
	Girona	Red Delicious	I	70-80	90,53	90,53	-	90,53	90,53	-	-
	Girona	Royal Gala	I	70-80	77,50	77,50	-	77,50	77,50	-	-
PERA	Lleida	Blanquilla	I	55-60	76,68	74,40	-	75,76	75,23	-	-
	Lleida	Conferencia	I	60-65	77,37	77,71	-	77,16	78,24	-	-
	Lleida	Condesa (Alexandrina)	I	65-70	66,00	67,00	-	66,00	67,00	-	-
	Zaragoza	Blanquilla	I	55-60	68,18	-	-	-	68,18	-	-
	Zaragoza	Conferencia	I	60-65+	76,09	-	-	-	79,21	-	-
UVA DE MESA	Alicante	Aledo	I	-	134,00	134,00	-	134,00	134,00	-	-

## FRUTAS DE HUESO

PRODUCTO	MERCADO	VARIEDAD O TIPO	CAT.	CALIBRE mm.	DIA/MES						
					4/1	5/1	6/1	7/1	8/1	9/1	10/1
AGUACATE	Granada	Hass	I	-	235,00	235,00	-	235,00	235,00	235,00	-

## I-5 PRECIOS EN MERCADOS REPRESENTATIVOS - FRUTAS Y HORTALIZAS

## PRECIOS DE PRODUCTOS NACIONALES

Mercados representativos de producción

Rgts. CE 1234/2007 y 543/2011

En €/100 kg, a salida agrupación de productores, envasado, sin I.V.A, incluyendo el precio del envase.

## HORTALIZAS

PRODUCTO	MERCADO	VARIEDAD O TIPO	CAT.	CALIBRE mm.	DIA/MES					
					4/1	5/1	6/1	7/1	8/1	9/1
AJO	Córdoba	Morado	I	45-55	233,79	233,90	-	233,84	233,88	-
	Cuenca	Blanco	I	50-60	240,00	240,00	-	240,00	240,00	-
	Cuenca	Morado	I	45-55	255,00	255,00	-	255,00	255,00	-
	Córdoba	Spring Blanco	I	50-60	215,00	215,00	-	215,00	215,00	-
	Córdoba	Spring Violeta	I	50-60	215,00	215,00	-	215,00	215,00	-
BERENJENA	Almería	Alargada	I	40y+	41,50	36,50	-	37,44	43,00	-
CALABACÍN	Almería	-	I	14-21	77,00	81,00	-	92,50	122,75	-
CHAMPIÑÓN	La Rioja	Cerrado	I	30-65	143,52	142,69	-	143,50	141,90	-
COLIFLOR	La Rioja	-	I	-	17,27	17,27	-	17,27	17,27	-
JUDÍA VERDE	Almería	Plana	I	-	213,53	212,50	-	-	270,00	-
	Granada	Plana	I	-	201,50	203,00	-	210,00	203,30	247,00
LECHUGA	Almería	Iceberg	I	400 g y +	57,56	58,64	-	65,99	59,25	-
	Murcia	Iceberg	I	400 g y +	70,00	65,00	-	65,00	65,00	-
	Murcia	Baby	I	-	115,00	115,00	-	118,00	115,00	-
	Murcia	Romana	I	-	85,00	85,00	-	85,00	85,00	-
PEPINO	Almería	Liso	I	350-500 g	27,00	32,00	-	32,00	34,00	-
PIMIENTO	Almería	Cuadrado Color (rojo o amarillo)	I	70 mm y +	-	-	-	90,00	83,00	-
	Almería	Cuadrado Verde	I	70 mm y +	82,50	88,50	-	83,50	86,00	-
	Almería	Verde alargado	I	40 mm y +	-	-	-	82,00	68,00	-
TOMATE	Almería	Redondo	I	57-100 mm	41,00	53,36	60,03	45,17	49,49	60,82
	Almería	Racimo	I	-	-	68,96	65,55	65,88	66,44	61,29
	Almería	Cereza	I	-	-	130,77	114,86	107,74	112,42	113,71
	Granada	Redondo	I	57-100 mm	57,70	58,60	-	56,60	59,10	57,10
	Granada	Racimo	I	-	98,00	106,00	-	106,00	-	-
	Granada	Cereza	I	-	138,00	137,00	-	138,00	136,00	134,00
	Murcia	Redondo	I	57-100 mm	78,43	78,43	-	78,00	78,00	-
ZANAHORIA	Cádiz	Nantesa	I	-	57,50	57,50	57,50	57,50	-	-

## I-6 PRECIOS EN MERCADOS REPRESENTATIVOS VACUNO Y OVINO

## A) BOVINO

## 1.- PRECIO MEDIO NACIONAL (Euro/100 kg Canal) DE CANALES DE BOVINO PESADO SEGÚN MODELO COMUNITARIO DE CLASIFICACIÓN (R(CE) No 1249/2008 y R(UE) No 148/2014).

CATEGORÍA	CLASE DE CONFORMACIÓN Y DE ESTADO DE ENGRASAMIENTO	Semana 28/12-03/01 2015/16	Semana 04-10/01 2016	Variación €
<b>Categoría A: Canales de machos jóvenes sin castrar de más de un año y menos de dos años</b>	Muy buena y poco cubierta (U-2)	394,97	394,34	-0,64
	Muy buena y cubierta (U-3)	391,27	392,89	1,62
	<b>Precio medio ponderado</b>	392,71	393,52	0,81
	Buena y poco cubierta (R-2)	369,95	370,80	0,86
	Buena y cubierta (R-3)	368,48	369,08	0,60
	<b>Precio medio ponderado</b>	369,01	369,83	0,82
	Menos buena y poco cubierta(O-2)	341,06	343,61	2,54
Menos buena y cubierta (O-3)	339,41	340,56	1,15	
<b>Precio medio ponderado</b>	340,36	342,52	2,16	
<b>Categoría D: Canales de hembras que hayan parido</b>	Mediocre y poco cubierta (P-2)	189,71	195,33	5,62
	Mediocre y cubierta (P-3)	195,15	192,68	-2,48
	<b>Precio medio ponderado</b>	190,89	195,12	4,23
	Buena y cubierta (R-3)	253,96	262,28	8,31
	Buena y grasa (R-4)	245,41	250,66	5,25
	<b>Precio medio ponderado</b>	252,01	258,79	6,78
	Menos buena y poco cubierta(O-2)	213,96	222,09	8,13
	Menos buena y cubierta (O-3)	220,54	225,22	4,68
Menos buena y grasa (O-4)	249,42	256,27	6,84	
<b>Precio medio ponderado</b>	222,33	227,57	5,24	
<b>Categoría E: Canales de otras hembras (de 12 meses ó más)</b>	Muy buena y poco cubierta (U-2)	399,62	403,21	3,60
	Muy buena y cubierta (U-3)	387,60	386,53	-1,07
	<b>Precio medio ponderado</b>	390,97	390,55	-0,42
	Buena y poco cubierta (R-2)	375,02	387,12	12,09
	Buena y cubierta (R-3)	386,23	379,82	-6,40
	Buena y grasa (R-4)	367,50	373,50	6,00
	<b>Precio medio ponderado</b>	383,22	380,19	-3,03
	Menos buena y poco cubierta(O-2)	327,64	332,39	4,75
	Menos buena y cubierta (O-3)	346,89	348,15	1,26
Menos buena y grasa (O-4)	382,00	382,00	0,00	
<b>Precio medio ponderado</b>	341,28	345,50	4,21	
<b>Categoría Z: Canales de animales desde 8 a menos de 12 meses</b>	Muy buena y poco cubierta (U-2)	411,85	408,56	-3,29
	Muy buena y cubierta (U-3)	407,83	399,15	-8,68
	<b>Precio medio ponderado</b>	409,52	403,43	-6,08
	Buena y poco cubierta (R-2)	396,65	393,46	-3,18
	Buena y cubierta (R-3)	390,14	382,47	-7,67
	<b>Precio medio ponderado</b>	391,85	385,42	-6,43
	Menos buena y poco cubierta(O-2)	348,31	345,76	-2,55
Menos buena y cubierta (O-3)	344,04	339,53	-4,51	
<b>Precio medio ponderado</b>	346,66	343,48	-3,18	

**I-6 PRECIOS EN MERCADOS REPRESENTATIVOS VACUNO Y OVINO**

**2.-PRECIO MEDIO NACIONAL DEL BOVINO (Euro/100 kg)**

<b>BOVINO VIVO</b>	Semana 28/12-03/01 2015/16	Semana 04-10/01 2016	<b>Variación €</b>
Machos hasta 480 Kg. vivo	222,51	222,51	-0,00
Machos de más de 480 kg. vivo	201,69	201,69	-0,00
Hembras que hayan parido	91,70	94,37	2,68
Otras hembras de hasta 380 Kg. vivo	226,90	226,99	0,09
Otras hembras de más de 380 Kg. vivo	209,58	211,92	2,34

**3.-PRECIO MEDIO NACIONAL DE OTROS ANIMALES DE LA ESPECIE BOVINA ( R(CE) N° 2273/2002 ).**

<b>OTROS BOVINOS</b>	Semana 28/12-03/01 2015/16	Semana 04-10/01 2016	<b>Variación €</b>
Terneros de ocho días a cuatro semanas			
tipo cruzado	248,75	251,25	2,50
tipo frisón/país	71,25	75,00	3,75
<i>Media ponderada nacional (Euro/Cabeza)</i>	160,00	163,12	3,12
Bovinos ligeros comprendidos entre seis y doce meses			
tipo cruzado	269,56	270,04	0,48
tipo frisón/país	160,82	160,82	0,00
<i>Media ponderada nacional (Euro/100 kg Vivo)</i>	231,50	231,82	0,32

**B) CORDEROS**

**1.-PRECIOS MEDIOS NACIONALES DE CANALES DE OVINO FRESCAS O REFRIGERADAS R(CE) N° 315/2002  
Euro/100 kg Canal**

<b>CORDEROS I y II</b>	Semana 28/12-03/01 2015/16	Semana 04-10/01 2016	<b>Variación €</b>
Corderos I (12 a 13 kg/canal)	612,35	612,49	0,14
Corderos II (13,1 a 16 kg/canal)	500,52	500,09	-0,43
<i>Media ponderada</i>	556,44	556,29	-0,15

**2.-PRECIOS MEDIOS DE CANALES DE OVINO FRESCAS O REFRIGERADAS EN LOS MERCADOS NACIONALES  
REPRESENTATIVOS PARA LA C.E.**

<b>MERCADO REPRESENTATIVO Cordero 9-19 kg</b>	Semana 28/12-03/01 2015/16	Semana 04-10/01 2016	<b>Variación €</b>
Escorxador Mercabarna	630,65	630,39	-0,27
Mat. Valencia	637,78	637,42	-0,36
Mercamadrid	642,97	642,41	-0,56
Albacete	616,24	616,17	-0,08
Extremadura	580,50	580,50	-0,00
Medina del Campo	690,00	690,00	0,00
Talavera de la Reina	603,78	603,80	0,02
Zaragoza	631,77	631,78	0,00
<i>Media ponderada</i>	628,79	629,18	0,40

**PRECIOS EN MERCADOS REPRESENTATIVOS - PRODUCTOS GANADEROS****D-1)-CANAL PORCINO CAPA BLANCA  
CLASIFICACIÓN EUROP R(CE) N° 1249/2008**

Euro/100 kg Canal

	Clase S			Clase E			Clase U		
	Semana 28/12-03/01 2015/16	Semana 04-10/01 2016	Variación €	Semana 28/12-03/01 2015/16	Semana 04-10/01 2016	Variación €	Semana 28/12-03/01 2015/16	Semana 04-10/01 2016	Variación €
<b>PRECIO MEDIO NACIONAL</b>	120,95	120,07	-0,88	118,28	116,66	-1,62	120,92	120,44	-0,47

	Clase R			Clase O			Clase P		
	Semana 28/12-03/01 2015/16	Semana 04-10/01 2016	Variación €	Semana 28/12-03/01 2015/16	Semana 04-10/01 2016	Variación €	Semana 28/12-03/01 2015/16	Semana 04-10/01 2016	Variación €
<b>PRECIO MEDIO NACIONAL</b>	119,88	120,33	0,45	114,54	112,41	-2,13	107,96	105,04	-2,92

**D-2)-PORCINO CEBADO**

Euros/kg vivo

LONJAS	SELECTO			NORMAL			GRASO		
	Semana 28/12-03/01 2015/16	Semana 04-10/01 2016	Variación €	Semana 28/12-03/01 2015/16	Semana 04-10/01 2016	Variación €	Semana 28/12-03/01 2015/16	Semana 04-10/01 2016	Variación €
Albacete	1,25	1,25	0,00	1,22	1,22	0,00	1,19	1,19	0,00
Barcelona	--	--	--	1,00	1,00	0,00	0,97	0,97	0,00
Huesca	0,97	0,97	0,00	0,95	0,95	0,00	0,93	0,93	0,00
Lleida	0,96	0,96	0,00	0,95	0,95	0,00	0,94	0,94	0,00
Murcia	1,00	1,00	0,00	0,98	0,98	0,00	0,98	0,98	0,00
Pontevedra	0,90	0,90	0,00	0,87	0,87	0,00	1,13	1,13	0,00
Salamanca	0,96	0,94	-0,02	0,94	0,94	-0,00	0,90	0,90	-0,00
Segovia	0,96	0,96	0,00	0,95	0,95	0,00	1,17	1,17	0,00
Zaragoza	0,99	0,99	0,00	0,95	0,95	0,00	0,94	0,94	0,00



**PRECIOS EN MERCADOS REPRESENTATIVOS - PRODUCTOS GANADEROS - PORCINO**

**E) - PORCINO PRECOZ  
LECHONES, OTRAS CALIDADES.**

Euro/100 Kg vivo

<b>Cerdas de Desvieje</b>	Semana 28/12-03/01 2015/16	Semana 04-10/01 2016	<b>Variación €</b>
Cerdas de Desvieje	36,97	36,94	-0,02
<b>CERDOS CEBADOS</b>			
Categoría U	93,10	92,74	-0,36
<b>LECHONES</b>			
Lleida.Base 20kg de peso.	135,00	135,00	0,00
Segovia.Base 20kg de peso.	135,00	140,00	5,00
Media nacional. Calidad Normal. Base 20 kg de peso	141,66	142,87	1,21

**F) - TRONCO IBÉRICO**

Euro/100 Kg vivo

<b>TOSTONES</b>	Semana 28/12-03/01 2015/16	Semana 04-10/01 2016	<b>Variación €</b>
De 5 a 9 kilos	338,61	322,28	-16,33
De 9 a 12 kilos	428,84	425,18	-3,66
<b>LECHONES</b>			
Lechón Ibérico Cruzado Base 23 kg	282,23	289,83	7,60
<b>MARRANOS</b>			
Marranos Ibéricos de 35 a 60 kg	251,52	253,52	2,00
<b>PRIMALES</b>			
Primales Ibéricos de 60 a 100 kg	--	--	--
<b>CERDO CEBADO</b>			
Cerdo Cebado (Intensivo)	191,17	190,02	-1,15
Cerdo Cebado de Campo (Extensivo)	198,46	196,95	-1,52
Cerdo Cebado de Bellota 100% Ibérico	294,68	294,69	0,00
<b>DESVEJE</b>			
Reproductores de desvieje	104,35	104,35	0,00
<b>REPRODUCTORES</b>			
Reproductores >6 meses	329,34	331,22	1,88
<b>CASTRONAS</b>			
Castronas	93,48	91,30	-2,17

Denominaciones de acuerdo con la Norma de Calidad (RD 4/2014)

**PRECIOS DE MERCADO. PAÍSES MIEMBROS UE**

Semana 52 (del 28 de diciembre al 3 de enero). Año 2015

**1.- PRECIO MEDIO NACIONAL (EUROS\100 kg CANAL) DE CANALES DE BOVINO PESADO  
SEGÚN MODELO COMUNITARIO DE CLASIFICACIÓN R(CE) No 1249/2008 y R(UE) No 148/2014.  
(Euros/100 kg)**

CATEGORIA	CLASE DE CONFORMACIÓN Y DE ESTADO DE ENGRASAMIENTO	Alemania (DE)	Irlanda (IE)	España (ES)	Francia (FR)	Italia (IT)	Polonia (PL)	Portugal (PT)	Reino Unido (UK)	UE-28	% España / UE
<b>Categoría A: Canales de machos jóvenes sin castrar de más de 12 y menos 24 meses</b>	Muy buena y poco cubierta (U-2)	417,9	375,2	<b>395,0</b>	408,0	427,7	341,3	373,0	445,4	<b>413,8</b>	<b>-4,5</b>
	Muy buena y cubierta (U-3)	413,9	374,3	<b>391,3</b>	391,0	433,0	339,3	369,4	442,4	<b>401,4</b>	<b>-2,5</b>
	Buena y poco cubierta (R-2)	410,8	366,0	<b>369,9</b>	381,0	370,3	325,7	358,8	430,3	<b>383,1</b>	<b>-3,4</b>
	Buena y cubierta (R-3)	406,7	368,2	<b>368,5</b>	377,0	369,4	331,7	359,6	432,4	<b>383,9</b>	<b>-4,0</b>
	Menos buena y poco cubierta (O-2)	368,2	352,3	<b>341,1</b>	328,0	327,4	311,2	327,2	383,3	<b>342,4</b>	<b>-0,4</b>
	Menos buena y cubierta (O-3)	374,3	353,7	<b>339,4</b>	330,0	324,9	321,1	349,2	399,6	<b>357,2</b>	<b>-5,0</b>
	<b>Categoría A</b>		<b>400,7</b>	<b>366,0</b>	<b>371,9</b>	<b>379,9</b>	<b>418,0</b>	<b>321,3</b>	<b>356,2</b>	<b>417,1</b>	<b>384,4</b>
<b>Categoría D: Hembras paridas</b>	Buena y cubierta (R-3)	301,4	322,3	<b>254,0</b>	380,0	243,3	252,7	245,5	330,6	<b>342,8</b>	<b>-25,9</b>
	Buena y grasa (R-4)	301,6	320,4	<b>245,4</b>	356,0		256,8	250,2	332,9	<b>310,0</b>	<b>-20,8</b>
	Menos buena y poco cubierta (O-2)	265,5	294,0	<b>214,0</b>	311,0	217,7	232,5	213,3	285,9	<b>249,1</b>	<b>-14,1</b>
	Menos buena y cubierta (O-3)	270,7	300,2	<b>220,5</b>	298,0	236,3	243,8	212,4	300,3	<b>270,3</b>	<b>-18,4</b>
	Menos buena y grasa (O-4)	278,6	302,1	<b>249,4</b>	280,0	244,0	253,2	213,9	303,5	<b>282,8</b>	<b>-11,8</b>
	Mediocre y poco cubierta (P-2)	200,5	276,7	<b>189,7</b>	232,0	183,5	205,1	186,8	232,9	<b>214,2</b>	<b>-11,4</b>
	Mediocre y cubierta (P-3)	216,0	292,5	<b>195,2</b>	257,0	204,2	204,8	187,2	261,5	<b>250,4</b>	<b>-22,1</b>
	<b>Categoría D</b>		<b>261,6</b>	<b>298,9</b>	<b>223,8</b>	<b>309,2</b>	<b>205,1</b>	<b>234,4</b>	<b>203,0</b>	<b>290,2</b>	<b>270,2</b>
<b>Categoría E: Hembras de más de 12 meses</b>	Muy buena y poco cubierta (U-2)	377,7	405,0	<b>399,6</b>	445,0	461,6	317,6	372,0	465,4	<b>442,6</b>	<b>-9,7</b>
	Muy buena y cubierta (U-3)	373,1	411,7	<b>387,6</b>	456,0	449,9	325,5	369,9	471,8	<b>425,1</b>	<b>-8,8</b>
	Buena y poco cubierta (R-2)	369,3	389,6	<b>375,0</b>	384,0	396,2	283,6	364,8	448,2	<b>372,0</b>	<b>0,8</b>
	Buena y cubierta (R-3)	371,5	398,9	<b>386,2</b>	395,0	405,8	311,8	356,7	457,2	<b>391,7</b>	<b>-1,4</b>
	Buena y grasa (R-4)	361,3	398,2	<b>367,5</b>	369,0		310,0	360,0	456,8	<b>424,2</b>	<b>-13,4</b>
	Menos buena y poco cubierta (O-2)	278,5	367,7	<b>327,6</b>	321,0	269,6	262,8	345,1	394,6	<b>304,6</b>	<b>7,6</b>
	Menos buena y cubierta (O-3)	281,9	384,4	<b>346,9</b>	319,0	269,0	289,7	341,4	423,3	<b>336,2</b>	<b>3,2</b>
	Menos buena y grasa (O-4)	286,2	386,9	<b>382,0</b>			296,2	341,4	439,3	<b>400,1</b>	<b>-4,5</b>
<b>Categoría E</b>		<b>342,3</b>	<b>394,4</b>	<b>382,3</b>	<b>408,7</b>	<b>445,1</b>	<b>289,5</b>	<b>357,2</b>	<b>449,1</b>	<b>393,7</b>	<b>-2,9</b>
<b>Categoría Z: Canales de machos y hembras de más de 8 y menos de 12 meses</b>	Muy buena y poco cubierta (U-2)			<b>411,8</b>		499,5		371,0		<b>435,8</b>	<b>-5,5</b>
	Muy buena y cubierta (U-3)			<b>407,8</b>		403,1		372,8		<b>406,0</b>	<b>0,4</b>
	Buena y poco cubierta (R-2)			<b>396,6</b>		437,5		355,6		<b>391,3</b>	<b>1,4</b>
	Buena y cubierta (R-3)			<b>390,1</b>		417,1	287,1	364,5		<b>388,9</b>	<b>0,3</b>
	Menos buena y poco cubierta (O-2)		366,0	<b>348,3</b>		498,6	275,3	336,2		<b>351,6</b>	<b>-0,9</b>
	Menos buena y cubierta (O-3)			<b>344,0</b>		310,6	310,7	351,6		<b>347,9</b>	<b>-1,1</b>
	<b>Categoría Z</b>		<b>366,0</b>	<b>375,2</b>		<b>479,9</b>	<b>285,7</b>	<b>348,2</b>		<b>376,2</b>	<b>-0,3</b>

**2.- PRECIO MEDIO NACIONAL DE ANIMALES VIVOS DE LA ESPECIE BOVINA  
SEGÚN MODELO COMUNITARIO R(UE) Nº 807/2013.**

CATEGORIA	Alemania (DE)	Irlanda (IE)	España (ES)	Francia (FR)	Italia (IT)	Polonia (PL)	Reino Unido (UK)	UE-28	% España / UE
<b>Bovinos de mas de 6 y menos de 12 meses (Euros/100 kg vivo) (Media ponderada Frison y Cruzado)</b>	172,00	228,00	<b>231,50</b>	254,00	290,00	236,67	208,64	<b>229,49</b>	<b>0,88</b>
<b>Terneros de 8 días a 4 semanas (Euros/cabeza):</b>									
. <b>FRISON/PAIS</b>	74,01	134,98	<b>71,25</b>	33,00	111,30	144,27	69,12	<b>79,85</b>	<b>-10,8</b>
. <b>CRUZADO</b>	153,90	289,92	<b>248,75</b>	170,00	216,09	177,85	337,61	<b>211,42</b>	<b>17,66</b>

**PRECIOS DE MERCADO. PAÍSES MIEMBROS UE**  
**Semana 52 (del 28 de diciembre al 3 de enero). Año 2015**

**B) OVINO**

**PRECIO MEDIO NACIONAL DE CANALES DE OVINO, SEGÚN MODELO COMUNITARIO R(CE) Nº 315/2002 y R(CE) Nº 1249/2008**  
**(EUROS\100 kg CANAL)**

CATEGORIA	Bulgaria (BG)	Alemania (DE)	España (ES)	Francia (FR)	Irlanda (IE)	Italia (IT)	Holanda (NL)	Polonia (PL)	Portugal (PT)	Reino Unido (UK)	UE-28	% España / UE
<b>Canales de Corderos Pesados (&gt;13 kg)</b>		530,32	<b>500,52</b>	643,00	460,47		499,36	405,54		503,60	<b>500,01</b>	<b>0,10</b>
<b>Canales de Corderos Ligeros (&lt;13 kg)</b>	648,89		<b>714,24</b>			667,16			446,00		<b>622,41</b>	<b>14,75</b>

**C) PORCINO**

**PRECIO MEDIO NACIONAL DE LA ESPECIE PORCINA, SEGÚN MODELO COMUNITARIO DE CLASIFICACIÓN R(CE) Nº 1249/2008 y R(UE) No 148/2014.**  
**(EUROS\100 kg CANAL)**

CATEGORIA	Bulgaria (BG)	Alemania (DE)	España (ES)	Francia (FR)	Irlanda (IE)	Italia (IT)	Holanda (NL)	Polonia (PL)	Portugal (PT)	Reino Unido (UK)	UE-28	% España / UE
<b>Porcino. Clase S (&gt;60% magro)</b>		132,69	<b>121,41</b>	126,00	137,79		112,07	122,56		170,07	<b>127,88</b>	<b>-5,06</b>
<b>Porcino. Clase E (60-55% magro)</b>	162,35	128,90	<b>118,12</b>	117,00	136,82	136,00	110,93	120,67	118,00	164,18	<b>126,10</b>	<b>-6,33</b>
<b>Porcino. Clase R (50-45% magro)</b>			<b>120,79</b>			154,04				170,06	<b>153,19</b>	<b>-21,15</b>
<b>Lechones (Euros/unidad)</b>		39,60	<b>28,33</b>	26,00		60,58	24,75	31,80	35,00	53,07	<b>35,66</b>	<b>-20,57</b>

**D) POLLOS Y HUEVOS**

**PRECIO MEDIO NACIONAL DE CANALES DE POLLOS (65% RENDIMIENTO), Y DE HUEVOS, MEDIA DE LAS CLASES L Y M**  
**SEGÚN MODELO COMUNITARIO DE CLASIFICACIÓN R(CE) Nº 546/2003.**

CATEGORIA	Bulgaria (BG)	Alemania (DE)	España (ES)	Francia (FR)	Irlanda (IE)	Italia (IT)	Holanda (NL)	Polonia (PL)	Portugal (PT)	Reino Unido (UK)	UE-28	% España / UE
<b>Pollos. 65% de rendimiento (Euros/100kg canal)</b>	150,20	260,00	<b>162,45</b>	225,00	180,00	190,00	186,00	121,29	128,00	168,36	<b>181,28</b>	<b>-10,39</b>
<b>Huevos. Media Clases L y M (Euros/100 kg)</b>	125,27	116,96	<b>96,19</b>	118,95	132,28	176,39	107,00	134,62	121,69	146,65	<b>128,68</b>	<b>-25,25</b>



GOBIERNO  
DE ESPAÑA

MINISTERIO  
DE AGRICULTURA, ALIMENTACIÓN  
Y MEDIO AMBIENTE