



13 de abril 2016

---

## Índice:

---

1. Precios Medios Nacionales, comentarios y gráficos
2. Precios en Mercados Representativos UE (nacionales)
  - 2.1 Cereales
  - 2.2 Vinos de mesa
  - 2.3 Aceites y Semillas
  - 2.4 Frutas y Hortalizas
  - 2.5 Vacuno
  - 2.6 Ovino
  - 2.7 Porcino
3. Precios en Mercados Representativos UE (semana anterior)



GOBIERNO  
DE ESPAÑA

MINISTERIO  
DE AGRICULTURA, ALIMENTACIÓN  
Y MEDIO AMBIENTE

## **SECRETARÍA GENERAL TÉCNICA**

Subdirección General de Estadística

[sgestadi@magrama.es](mailto:sgestadi@magrama.es)

<http://www.magrama.gob.es/es/estadistica/temas/default.aspx>

Publicación elaborada por la  
Secretaría General Técnica  
Subdirección General de Estadística



**MINISTERIO DE AGRICULTURA, ALIMENTACIÓN Y MEDIO AMBIENTE**

### **Edita**

© Ministerio de Agricultura, Alimentación y Medio Ambiente  
Secretaría General Técnica  
Centro de Publicaciones  
Catálogo de Publicaciones de la Administración General del Estado:  
<http://publicacionesoficiales.boe.es/>

N.I.P.O.: 280-15-017-3

Se permite la utilización, copia o reproducción de los datos de este Boletín siempre que se cite expresamente su procedencia

## PRECIOS MEDIOS NACIONALES AGRÍCOLAS

PRODUCTOS AGRÍCOLAS (especificaciones)		Semana 13 28/03-03/04	Semana 14 04-10/04	Variación semanal euros	Variación semanal %
<b>CEREALES, alfalfa y pisa de girasol</b>					
(1)	Trigo blando panificable (€/t)	167,06	166,78	-0,28	-0,17
(1)	Cebada pienso (€/t)	163,58	163,87	0,29	0,18
(1)	Maíz grano (€/t)	165,61	165,74	0,13	0,08
(4)	Arroz cáscara (€/t)	312,23	312,23	0,00	0,00
(1)	Alfalfa (€/t)	162,33	162,33	0,00	0,00
(1)	Pisa de girasol (€/t)	377,36	373,82	-3,54	-0,94
<b>VINOS (sin Indicación Geográfica)</b>					
(2)	Vino blanco (€/hgdo)	2,58	2,44	-0,14	-5,43
(2)	Vino tinto, 12 puntos de color (€/hgdo)	3,07	3,00	-0,07	-2,28
<b>ACEITES VEGETALES</b>					
(3)	Aceite de oliva virgen, de 0,8° a 2° (€/100 kg)	301,81	300,31	-1,50	-0,50
(3)	Aceite de oliva lampante, más de 2° (€/100 kg)	287,76	287,73	-0,03	-0,01
(3)	Aceite de orujo crudo (€/100 kg)	100,25	100,25	0,00	0,00
(3)	Aceite girasol refinado (€/100 kg)	83,31	83,31	-0,00	0,00
<b>FRUTAS</b>					
(4)	Limón (€/100 kg)	85,56	89,61	4,05	4,74
(4)	Naranja (€/100 kg)	32,84	37,19	4,36	13,27
(4)	Manzana Golden (€/100 kg)	35,54	35,89	0,35	0,98
(4)	Pera Blanquilla (€/100 kg)	58,72	56,25	-2,47	-4,21
(4)	Plátano (€/100kg)	30,77	30,53	-0,24	-0,78
<b>HORTALIZAS</b>					
(4)	Acelga (€/100kg)	45,75	45,80	0,05	0,11
(4)	Alcachofa (€/100kg)	71,31	65,47	-5,83	-8,18
(4)	Calabacín (€/100kg)	14,39	17,66	3,26	22,67
(4)	Fresón (€/100 kg)	78,00	52,00	-26,00	-33,33
(4)	Judía verde tipo plana (€/100 kg)	158,72	190,19	31,47	19,83
(4)	Lechuga Romana (€/100 kg)	34,46	29,07	-5,38	-15,63
(4)	Pimiento verde tipo italiano (€/100 kg)	127,91	106,04	-21,87	-17,10
(4)	Tomate liso (€/100 kg)	52,77	48,30	-4,48	-8,48
(4)	Patata (€/100 kg)	43,22	58,18	14,96	34,60

Posición comercial:

(1) Entrada industria; (2) Salida bodega; (3) Salida almazara; (4) Granel: sobre árbol, finca, almacén, agricultor, alhóndiga, lonja

● **CEREALES** (○): Ligeras oscilaciones al alza y a la baja de los precios medios de los cereales grano. Trigo blando panificable (-0,17%), cebada pienso (0,18%) y maíz grano (0,08%); mientras que el precio del arroz cáscara se mantiene.

● **VINOS SIN DOP/IGP** (▼): Descenso en los precios medios de los vinos sin DOP/IGP. Vino blanco (-5,43%) y vino tinto (-2,28%).

● **ACEITES VEGETALES** (▼): Ligeros descensos en los precios medios de los aceites de oliva virgen (-0,50%) y lampante (-0,01%). Los precios medios de los demás tipos de aceites se mantienen.

● **CÍTRICOS** (▲): Aunque con menor intensidad, se mantiene el impulso, propiciado por la entrada en comercialización de variedades más cotizadas (Verna), al precio medio del limón (4,74%) observado la semana pasada. De igual forma, se aprecia un incremento significativo en la cotización de las naranjas tipo Navel (13,27%).

● **FRUTAS DE PEPITA** (○): Ligeramente incremento del precio en origen de la manzana Golden (0,98%) frente a la bajada, más acusada, que experimenta el de la pera Blanquilla (-4,21%).

● **HORTALIZAS** (▼): Predominio de cotizaciones a la baja en los mercados hortícolas, donde destaca la caída del precio del fresón (-33,33%), así como las del pimiento verde italiano (-17,10%) y la lechuga romana (-15,63%). En contraste, se registran ascensos notables en productos como el calabacín (22,67%) y la judía verde plana (19,83%). Por otra parte, la pujanza de los mercados con presencia importante de variedades tempranas y extratempranas da lugar a una subida relevante en el precio medio de la patata (34,60%).

# PRECIOS MEDIOS NACIONALES AGRÍCOLAS

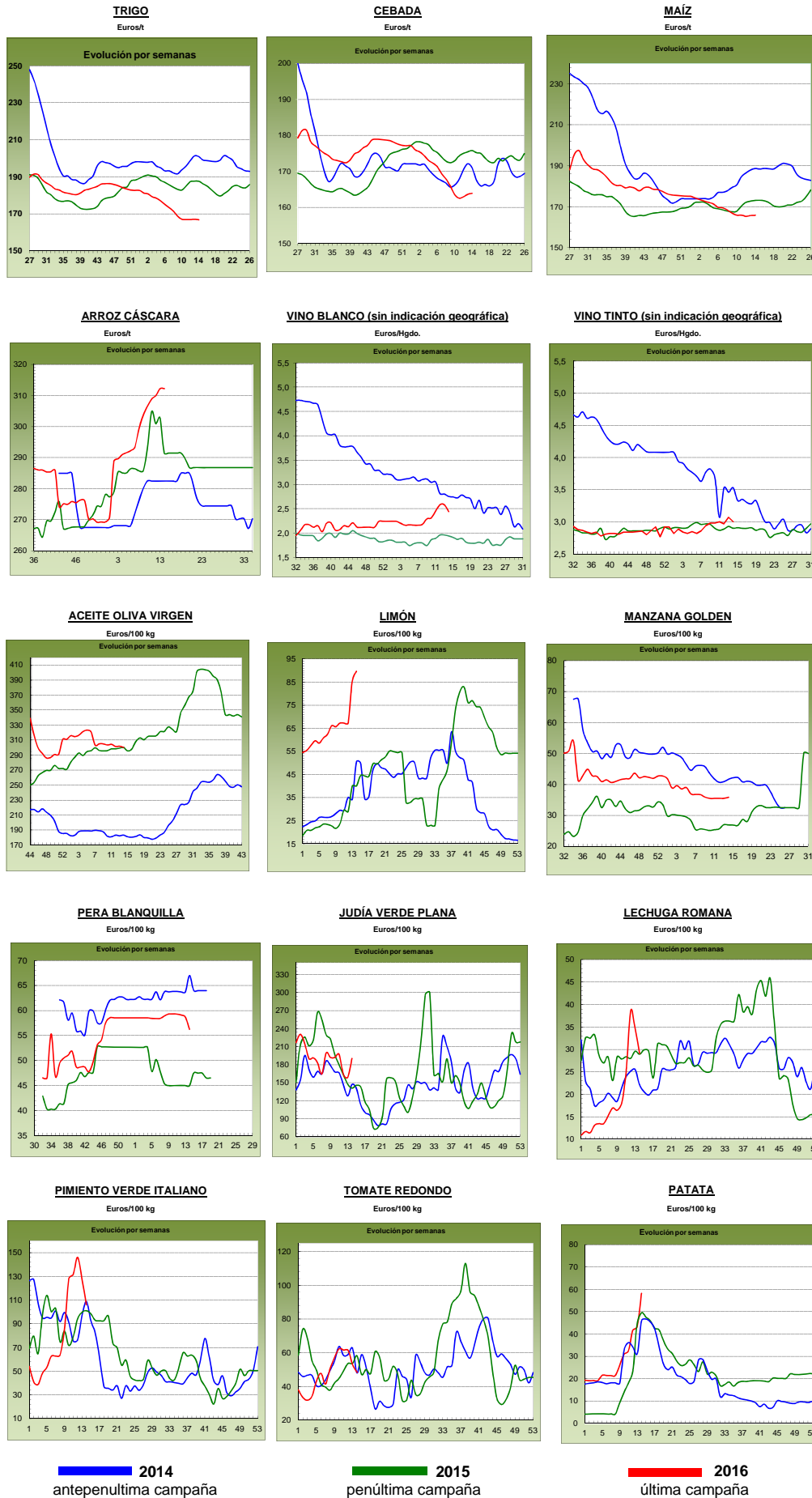

## PRECIOS MEDIOS NACIONALES GANADEROS

PRODUCTOS GANADEROS (especificaciones)		Semana 13 28/03-3/04	Semana 14 4-10/04	Variación semanal euros	Variación semanal %
<b>VACUNO</b>					
(5)	Ternera, 180-300 kilos (€100 kg canal)	378,63	377,97	-0,66	-0,17
(5)	Machos de 12 a 24 meses (Clase R) (€100 kg canal)	381,52	377,33	-4,19	-1,10
(5)	Animales de 8 a 12 meses (Clase R) (€100 kg canal)	388,09	384,11	-3,98	-1,03
(5)	Bovino vivo, conjunto categorías (€100 kg vivo)	195,09	194,77	-0,32	-0,16
<b>CORDERO</b>					
(5)	Corderos 9-19 kilos (€100 kg canal)	578,99	575,44	-3,55	-0,61
(5)	Corderos 12-16 kilos (€100 kg canal)	514,31	511,26	-3,05	-0,59
<b>PORCINO</b>					
(5)	Porcino >60% magro (Clase S) (€100 kg canal)	122,42	121,57	-0,85	-0,69
(5)	Porcino 60-55% magro (Clase E) (€100 kg canal)	118,42	117,79	-0,63	-0,53
(5)	Porcino 55-50% magro (Clase U) (€100 kg canal)	123,09	121,99	-1,10	-0,89
(5)	Porcino 50-45% magro (Clase R) (€100 kg canal)	121,33	121,51	0,18	0,15
(5)	Lechon 20 kg (€unidad)	27,02	26,26	-0,76	-2,81
<b>POLLO</b>					
(6)	Pollo, media de canales del 83% y 65% rdto. (€100 kg canal)	161,09	158,55	-2,54	-1,58
(6)	Pollo P10 (83% rdto.) (€100 kg canal)	161,11	160,49	-0,62	-0,38
(6)	Pollo P90 (65% rdto.) (€100 kg canal)	161,08	158,33	-2,75	-1,71
<b>HUEVOS</b>					
(7)	Huevos, media Clase L y M (€100 kg)	82,32	78,34	-3,98	-4,83
(7)	Huevos - Clase L (€docena)	0,67	0,64	-0,03	-4,48
(7)	Huevos - Clase M (€docena)	0,58	0,55	-0,03	-5,17
<b>CONEJO</b>					
(8)	Conejo 1,8-2,2 kilo, vivo (€100 kg)	153,83	153,85	0,02	0,01
<b>LECHE Y PRODUCTOS LÁCTEOS</b>					
(10)	Suero de leche en polvo (€100 kg)	52,33	51,71	-0,62	-1,18
(9)	Leche de vaca (€100 litros). Fuente: FEAGA	Precio febrero 2016: 30,60 €100 litros			
<b>MIEL</b>					
(11)	Miel multifloral a granel (€100 kg)	Precio febrero 2016: 336,28 €100 kg			

### Posición comercial:

- (5) Entrada matadero; (6) Salida muelle matadero; (7) Salida muelle centro de embalaje; (8) Salida granja; (9) Precio pagado al ganadero  
 (10) Precio franco fábrica sin impuestos ni costes; (11) Venta a la industria o mayorista

### COMENTARIOS DE MERCADO

- **VACUNO (▼)**: El aumento de la oferta nacional y el descenso de la demanda, tanto interior como exterior, hacen que los precios de las **canales de vacuno** caigan (-0,17% las de ternera, -1,10% las de machos 12-24 meses y -1,03% las de los animales 8-12 meses). Los precios de los **animales vivos** varían un (-0,16%).
- **CORDERO (▼)**: Se mantienen los descensos de precios en las canales de corderos (-0,60% de media, en sus diferentes clasificaciones). La falta de demanda, tanto nacional como internacional, provocó un exceso de animales grandes que no encontraron salida, mientras que los más pequeños, tampoco tuvieron el consumo necesario como para recuperar sus cotizaciones.
- **PORCINO (▼)**: Variación del (-0,49%) en el precio medio de las **canales de porcino de capa blanca**. La demanda de este tipo de carne por parte de China ha aumentado mucho, más que duplicando las solicitudes de hace un año por estas fechas, no sólo en el mercado europeo, sino en todos. El bajo precio de la canal española a nivel mundial, permite que su competitividad sea muy alta, por lo que no faltan demandantes de nuestra carne de cerdo. Con estas expectativas, lo normal es que el precio se eleve ligeramente, aunque habrá que esperar algún tiempo. El precio de los **lechones base 20 kg (▼)** sigue a la baja (-2,81%), tendencia que se mantendrá en las próximas semanas. En ésta, la falta de operatividad ha sido la tónica general.
- **POLLOS (▼)**: Descenso del (-1,58%) en el precio de la canal de pollo debido al descenso de la demanda.
- **HUEVOS (▼)**: La falta de demanda, tanto de la industria nacional como de la extranjera, vuelve a ser la causante de la bajada de precios tan pronunciada que se ha dado esta semana en los huevos (-4,48% en la docena de la Clase L y -5,17% en la de la Clase M).
- **CONEJO (=)**: Se mantienen las cotizaciones del conejo vivo de granja respecto a la semana previa (0,01%), con equilibrio entre oferta y demanda a niveles bajos de ambas.
- **PRODUCTOS LÁCTEOS**: El precio del **suero de leche en polvo (▼)** cayó un (-1,18%) semanal.

# PRECIOS MEDIOS NACIONALES GANADEROS

## VACUNO VIVO

Euro/100 kg vivo

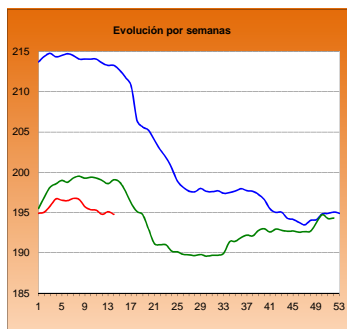

## MACHOS 12-24 MESES (Clase R)

Euro/100 kg canal

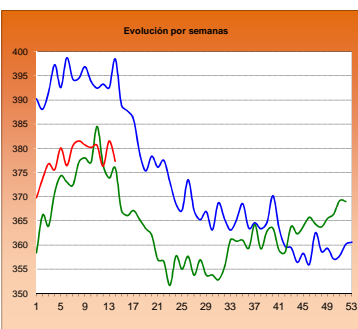

## TERNERAS (Conjunto de Clases)

Euro/100 kg canal

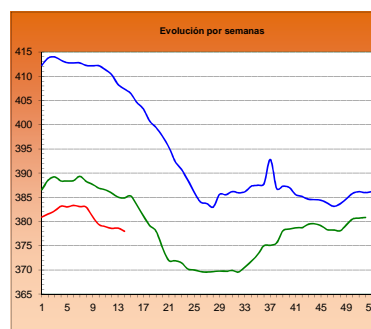

## ANIMALES DE 8-12 MESES (Clase R)

Euro/100 kg canal

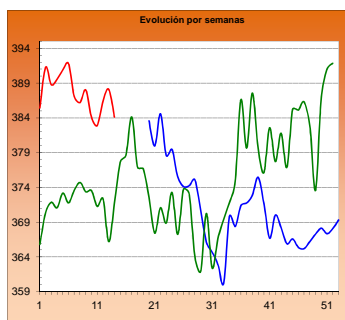

## CORDERO 12-16 kilos

Euro/100 kg canal

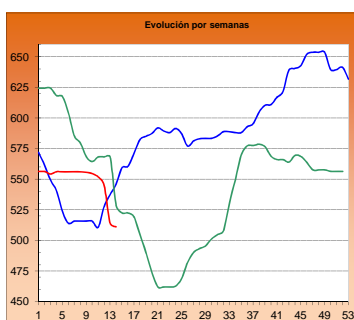

## CORDERO 9-19 kilos

Euro/100 kg canal

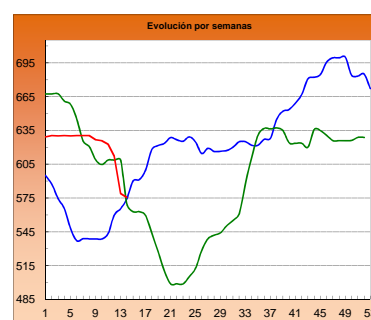

## PORCINO >60% magro (Clase S)

Euro/100 kg canal

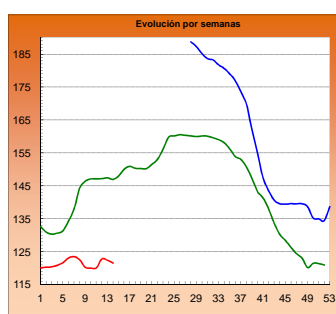

## PORCINO 60-55% magro (Clase E)

Euro/100 kg canal

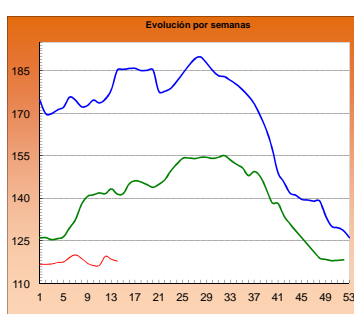

## LECHONES Base 20 kg

Euro/unidad

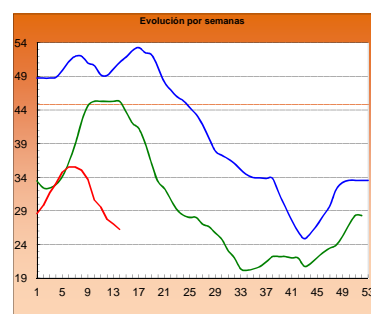

## POLLO Canales del 83% y 65% rdto.

Euro/100 kg canal

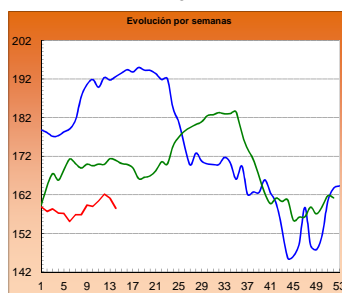

## POLLO P90

Euro/100 kg canal

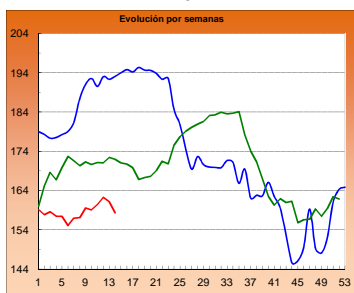

## POLLO P10

Euro/100 kg canal

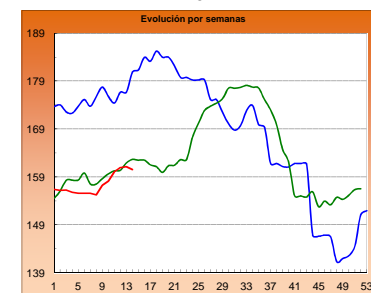

## HUEVOS Clase L

Euro/ 100 kg canal

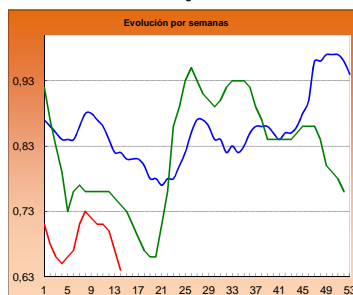

## HUEVOS Clase M

Euro/ Docena

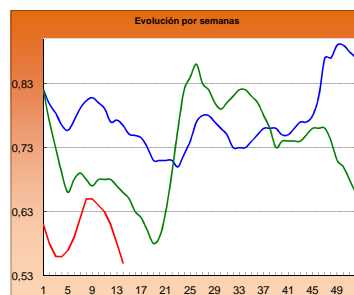

## CONEJO VIVO

Euro/100 kg vivo

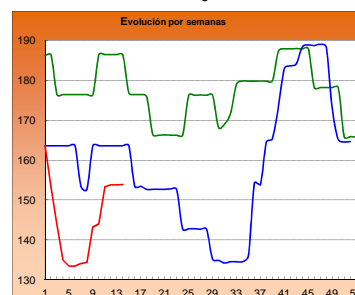

2014

2015

2016

**I-2 PRECIOS EN MERCADOS REPRESENTATIVOS - CEREAL**

Precios en Euro/Tonelada

**REGLAMENTO (UE) N° 1272/2009 DE LA COMISION. Artículo 56, apartado 3.**

**Precios de comercio al por mayor. Mercancia nacional y/o importada, sobre vehículo**

<b>PRODUCTO</b>	<b>MERCADO REPRESENTATIVO</b>	Semana 28/03-03/04 2016	Semana 04-10/04 2016	<b>Variación €</b>
<b>Trigo Blando Panificable</b>	Álava	165,00	165,00	0,00
	Albacete	165,00	165,00	0,00
	Ávila	167,00	167,00	0,00
	Badajoz	173,00	173,00	0,00
	Barcelona	171,00	173,00	2,00
	Burgos	162,30	161,52	-0,78
	Cádiz	190,00	187,00	-3,00
	Ciudad Real	170,00	170,00	0,00
	Córdoba	174,00	177,00	3,00
	La Coruña	166,00	166,00	0,00
	Cuenca	164,00	164,00	0,00
	Gerona	171,00	173,00	2,00
	Guadalajara	169,00	168,00	-1,00
	Huesca	164,00	164,00	0,00
	León	170,40	170,00	-0,40
	Lérida	160,00	160,00	0,00
	La Rioja	165,00	162,00	-3,00
	Madrid	169,00	168,00	-1,00
	Navarra	168,00	168,00	0,00
	Orense	169,00	169,00	0,00
	Palencia	165,20	165,20	0,00
	Salamanca	170,20	170,20	0,00
	Segovia	168,00	168,00	0,00
	Sevilla	190,00	187,00	-3,00
	Soria	167,70	167,70	0,00
	Tarragona	162,00	163,00	1,00
	Teruel	166,00	166,00	0,00
	Toledo	168,00	170,00	2,00
	Valencia	171,00	171,00	0,00
	Valladolid	165,80	165,00	-0,80
Zamora	165,80	165,80	0,00	
Zaragoza	166,00	166,00	0,00	
<b>Trigo Duro</b>	Cádiz	228,00	228,00	0,00
	Córdoba	232,00	233,00	1,00
	Huelva	228,00	228,00	0,00
	Sevilla	228,00	228,00	0,00
	Zaragoza	235,00	233,00	-2,00

**I-2 PRECIOS EN MERCADOS REPRESENTATIVOS - CEREAL**

Precios en Euro/Tonelada

**REGLAMENTO (UE) N° 1272/2009 DE LA COMISION. Artículo 56, apartado 3.**

**Precios de comercio al por mayor. Mercancía nacional y/o importada, sobre vehículo**

<b>PRODUCTO</b>	<b>MERCADO REPRESENTATIVO</b>	Semana 28/03-03/04 2016	Semana 04-10/04 2016	Variación €
<b>Cebada Pienso</b>	Albacete	158,80	159,60	0,80
	Ávila	166,00	166,00	0,00
	Barcelona	170,00	170,00	0,00
	Burgos	160,06	159,26	-0,80
	Cádiz	172,00	172,00	0,00
	Ciudad Real	164,20	162,60	-1,60
	Córdoba	165,00	165,00	0,00
	La Coruña	160,00	160,00	0,00
	Cuenca	160,00	162,00	2,00
	Gerona	170,00	170,00	0,00
	Granada	172,00	175,00	3,00
	Guadalajara	160,00	158,40	-1,60
	Huelva	174,00	174,00	0,00
	Huesca	164,00	164,00	0,00
	León	172,00	172,00	0,00
	Lérida	162,00	163,00	1,00
	Murcia	170,00	173,00	3,00
	Navarra	164,00	164,00	0,00
	Orense	167,00	167,00	0,00
	Asturias	172,00	172,00	0,00
	Palencia	162,60	162,60	0,00
	Salamanca	170,00	169,20	-0,80
	Segovia	160,20	160,20	0,00
	Soria	162,10	162,20	0,10
	Teruel	164,00	163,00	-1,00
	Toledo	164,00	167,20	3,20
Valladolid	164,45	162,85	-1,60	
Zamora	168,80	168,80	0,00	
Zaragoza	164,00	163,00	-1,00	
<b>Cebada Malta</b>	Albacete	180,00	180,00	0,00
	Burgos	174,60	174,60	0,00
	Cuenca	180,00	180,00	0,00
	Huesca	178,00	176,00	-2,00
	La Rioja	175,00	170,00	-5,00
	Navarra	176,00	176,00	0,00
	Segovia	160,00	160,00	0,00
	Soria	167,00	167,00	0,00
	Valencia	168,00	169,00	1,00
Valladolid	169,50	169,50	0,00	



## I-2 PRECIOS EN MERCADOS REPRESENTATIVOS - CEREAL

Precios en Euro/Tonelada

REGLAMENTO (UE) N° 1272/2009 DE LA COMISION. Artículo 56, apartado 3.

Maíz grano, precios de comercio al por mayor. Mercancía nacional y/o importada, sobre vehículo

Arroz cáscara, arroz blanco precios salida almacén agricultor

PRODUCTO	MERCADO REPRESENTATIVO	Semana 28/03-03/04 2016	Semana 04-10/04 2016	Variación €
Maíz Grano	Albacete	166,00	166,00	0,00
	Badajoz	170,00	170,00	0,00
	Barcelona	169,00	170,00	1,00
	Cáceres	170,00	170,00	0,00
	Ciudad Real	170,00	170,00	0,00
	Córdoba	169,00	169,00	0,00
	La Coruña	167,00	167,00	0,00
	Gerona	169,00	170,00	1,00
	Guadalajara	170,00	168,00	-2,00
	Huelva	173,00	173,00	0,00
	Huesca	162,00	162,00	0,00
	León	160,60	160,60	0,00
	Lérida	162,00	163,00	1,00
	Madrid	170,00	168,00	-2,00
	Murcia	162,00	164,00	2,00
	Navarra	163,00	163,00	0,00
	Pontevedra	167,00	167,00	0,00
	Salamanca	167,60	167,60	0,00
	Sevilla	174,00	174,00	0,00
	Tarragona	162,00	163,00	1,00
Toledo	166,00	170,00	4,00	
Valencia	169,00	169,00	0,00	
Valladolid	167,20	167,10	-0,10	
Zamora	162,80	162,40	-0,40	
Zaragoza	165,00	165,00	0,00	
Arroz cáscara (Indica)	Badajoz	290,89	290,89	0,00
	Sevilla	307,50	307,50	0,00
Arroz cáscara (Japónica)	Badajoz	317,29	317,29	0,00
	Sevilla	337,50	337,50	0,00
	Valencia	355,00	355,00	0,00
Arroz blanco (Indica)	Badajoz	571,87	571,87	0,00
	Sevilla	533,68	533,68	0,00
	Valencia	540,00	540,00	0,00
Arroz blanco (Japónica)	Badajoz	591,30	591,30	0,00
	Sevilla	534,69	534,69	0,00
	Valencia	606,00	606,00	0,00
Arroz blanco vaporizado (Indica)	Badajoz	638,00	638,00	0,00
	Sevilla	749,63	749,63	0,00
	Valencia	595,00	595,00	0,00
Arroz partido	Badajoz	320,00	320,00	0,00
	Valencia	327,50	327,50	0,00

**I-3 PRECIOS EN MERCADOS REPRESENTATIVOS  
VINOS BLANCO Y TINTO SIN INDICACION GEOGRAFICA  
Reglamentos UE Nº 479/2008 y 144/2013**

**En €/hgdo, salida bodega, a granel, pago al contado sin I.V.A.  
Precio de vino tinto referido al producto de 12 puntos de color**

<b>PRODUCTO</b>	<b>MERCADO REPRESENTATIVO</b>	<b>Semana 28/03-3/04 13 2016</b>	<b>Semana 4-10/04 14 2016</b>	<b>Variación €</b>
<b>VINO BLANCO</b>	<b>Albacete</b>	<b>2,87</b>	<b>2,86</b>	<b>-0,01</b>
	<b>Badajoz</b>	<b>2,34</b>	<b>2,34</b>	<b>0,00</b>
	<b>Ciudad Real</b>	<b>2,69</b>	<b>2,40</b>	<b>-0,29</b>
	<b>Cuenca</b>	<b>2,60</b>	<b>2,59</b>	<b>-0,01</b>
	<b>Toledo</b>	<b>2,56</b>	<b>2,56</b>	<b>0,00</b>
<b>VINO TINTO</b>	<b>Albacete</b>	<b>3,04</b>	<b>2,86</b>	<b>-0,17</b>
	<b>Ciudad Real</b>	<b>3,03</b>	<b>2,83</b>	<b>-0,20</b>
	<b>Cuenca</b>	<b>3,12</b>	<b>3,28</b>	<b>0,16</b>
	<b>Badajoz</b>	<b>2,80</b>	<b>2,80</b>	<b>0,00</b>
	<b>Murcia</b>	<b>3,10</b>	<b>3,01</b>	<b>-0,08</b>
	<b>Toledo</b>	<b>3,57</b>	<b>3,57</b>	<b>0,00</b>
	<b>Valencia</b>	<b>2,93</b>	<b>2,95</b>	<b>0,03</b>

**I-4 PRECIOS EN MERCADOS REPRESENTATIVOS DE ACEITES**

Aceites. Precios sobre almazara, en €/100 kg, sin I.V.A.Rgtos C.E. 865/04 y 826/08  
Semilla de girasol. Precios en centros de demanda, en €/100 kg, sin I.V.A. Rgto C.E.E. 3405/93

PRODUCTO Y ESPECIFICACIONES	MERCADO REPRESENTATIVO	Semana 13 28/03-3/04 2016	Semana 14 4-10/04 2016	Variación €
ACEITE DE OLIVA VIRGEN EXTRA Menos de 0,8°	Badajoz	322,50	315,00	-7,50
	Ciudad Real	319,00	314,00	-5,00
	Córdoba	319,75	316,00	-3,75
	Granada	325,00	325,00	0,00
	Jaén	320,99	318,31	-2,68
	Málaga	323,20	323,20	0,00
	Sevilla	326,99	326,99	0,00
	Tarragona	320,00	320,00	0,00
	Toledo	319,00	317,00	-2,00
ACEITE DE OLIVA VIRGEN De 0,8° a 2°	Badajoz	305,00	305,00	0,00
	Córdoba	299,35	298,50	-0,85
	Granada	302,00	302,00	0,00
	Jaén	303,68	301,20	-2,48
	Sevilla	308,13	308,13	0,00
	Cadiz	300,00	295,00	-5,00
	Tarragona	302,50	302,50	0,00
	Toledo	302,00	297,00	-5,00
	ACEITE DE OLIVA LAMPANTE Más de 2°	Córdoba	287,83	282,00
Granada		291,00	291,00	0,00
Jaén		288,67	290,58	1,91
Málaga		288,25	284,75	-3,50
Sevilla		292,13	292,13	0,00
Tarragona		257,50	257,50	0,00
Badajoz		287,50	287,50	0,00
ACEITE DE OLIVA REFINADO		Córdoba	294,00	292,50
	Jaén	293,63	293,63	0,00
	Tarragona	290,00	290,00	0,00
ACEITE DE ORUJO CRUDO	Córdoba	100,50	100,50	0,00
	Jaén	100,00	100,00	0,00
	Tarragona	100,00	100,00	0,00
ACEITE DE ORUJO REFINADO	Córdoba	138,84	138,84	0,00
	Jaén	140,99	140,99	0,00
	Tarragona	140,00	140,00	0,00
ACEITE DE GIRASOL REFINADO	Córdoba	82,63	82,63	0,00
	Sevilla	84,31	83,81	-0,50
	Tarragona	84,00	84,00	0,00
PIPA DE GIRASOL	Andalucía	384,25	377,92	-6,33
	Centro-Norte	370,47	369,73	-0,74

## I-5 PRECIOS EN MERCADOS REPRESENTATIVOS - FRUTAS Y HORTALIZAS

## PRECIOS DE PRODUCTOS NACIONALES

Mercados representativos de producción

Rgtos. CE 1234/2007 y 543/2011

En €/100 kg, a salida agrupación de productores, envasado, sin I.V.A, incluyendo el precio del envase.

## CÍTRICOS

PRODUCTO	MERCADO	VARIEDAD O TIPO	CAT.	CALIBRE mm.	DIA/MES						
					4/4	5/4	6/4	7/4	8/4	9/4	10/4
LIMÓN	Alicante	Fino	I	3-4	132,53	120,48	119,77	111,46	-	-	-
	Alicante	Verna	I	3-4	160,00	165,00	164,00	165,00	160,00	-	-
	Murcia	Verna	I	3-4	170,00	168,00	172,00	166,00	170,00	-	-
	Málaga	Verna	I	3-4	180,00	175,00	180,00	178,00	180,00	-	-
MANDARINA	Castellón	Murkott	I	1-2	-	-	98,03	-	103,02	-	-
	Castellón	Orri	I	1-2	164,54	-	169,59	-	169,30	188,70	-
	Castellón	Ortanique	I	1-2	73,22	62,76	58,52	48,37	63,40	55,05	61,02
	Valencia	Ortanique	I	1-2	-	-	47,80	-	51,94	-	-
NARANJA	Valencia	Navel Lane Late	I	6-9	-	-	56,00	-	56,84	-	-
	Valencia	Valencia Late	I	6-9	-	-	-	-	63,98	-	-

## FRUTAS DE PEPITA

PRODUCTO	MERCADO	VARIEDAD O TIPO	CAT.	CALIBRE mm.	DIA/MES						
					4/4	5/4	6/4	7/4	8/4	9/4	10/4
MANZANA	Lleida	Golden Delicious	I	70-80	52,61	53,02	52,57	51,74	52,50	-	-
	Lleida	Granny Smith	I	70-80	54,00	54,00	54,00	54,00	54,00	-	-
	Lleida	Red Chief	I	70-80	50,79	50,10	50,65	51,66	49,82	-	-
	Girona	Golden Delicious	I	70-80	78,71	78,71	78,71	78,71	78,71	-	-
	Girona	Fuji	I	70-80	86,81	86,81	86,81	86,81	86,81	-	-
	Girona	Granny Smith	I	70-80	71,71	71,71	71,71	71,71	71,71	-	-
	Girona	Red Delicious	I	70-80	90,14	90,14	90,14	90,14	90,14	-	-
	Girona	Royal Gala	I	70-80	91,03	91,03	91,03	91,03	91,03	-	-
	PERA	Lleida	Blanquilla	I	55-60	-	73,00	74,00	-	-	-
Lleida		Conferencia	I	60-65+	73,73	73,92	74,02	73,18	72,05	-	-
Lleida		Condesa (Alexandrina)	I	65-70	66,00	66,00	66,00	66,00	66,00	-	-
Zaragoza		Blanquilla	I	55-60	-	72,86	68,18	-	68,18	-	-
Zaragoza		Conferencia	I	60-65+	-	76,31	76,04	-	77,66	-	-

## FRUTAS DE HUESO

PRODUCTO	MERCADO	VARIEDAD O TIPO	CAT.	CALIBRE mm.	DIA/MES						
					4/4	5/4	6/4	7/4	8/4	9/4	10/4
AGUACATE	Granada	Hass	I	-	290,00	-	290,00	290,00	290,00	290,00	-

## I-5 PRECIOS EN MERCADOS REPRESENTATIVOS - FRUTAS Y HORTALIZAS

## PRECIOS DE PRODUCTOS NACIONALES

Mercados representativos de producción

Rgtos. CE 1234/2007 y 543/2011

En €/100 kg, a salida agrupación de productores, envasado, sin I.V.A, incluyendo el precio del envase.

## HORTALIZAS

PRODUCTO	MERCADO	VARIEDAD O TIPO	CAT.	CALIBRE mm.	DIA/MES						
					4/4	5/4	6/4	7/4	8/4	9/4	10/4
AJO	Córdoba	Morado		45-55	265,00	265,00	265,00	265,00	265,00	-	-
	Cuenca	Morado		45-55	270,00	270,00	270,00	270,00	270,00	-	-
	Córdoba	Spring Blanco	I	50-60	255,00	255,00	255,00	255,00	255,00	-	-
	Córdoba	Spring Violeta	I	50-60	255,00	255,00	255,00	255,00	255,00	-	-
BERENJENA	Almería	Alargada		40y+	23,00	27,00	20,10	20,00	20,01	-	-
BRÓCOLI	Murcia	-		-	110,00	110,00	105,00	110,00	105,00	-	-
CALABACÍN	Almería	-		14-21	22,86	23,00	25,65	27,06	33,00	-	-
CHAMPIÑÓN	La Rioja	Cerrado		30-65	143,62	142,43	143,42	142,62	142,71	-	-
COLIFLOR	La Rioja	-		-	40,91	36,36	36,36	36,36	36,36	-	-
FRESA	Huelva	-		-	102,00	102,00	92,00	82,00	82,00	82,00	77,00
JUDÍA VERDE	Almería	Plana		-	155,00	199,50	197,00	183,00	187,50	-	-
	Granada	Plana		-	-	290,00	-	-	275,00	268,00	-
LECHUGA	Almería	Iceberg	I	400 g y +	130,60	151,39	145,22	142,10	134,71	115,76	-
	Murcia	Iceberg	I	400 g y +	170,00	170,00	170,00	170,00	170,00	-	-
	Murcia	Baby	I	-	195,00	198,00	195,00	195,00	200,00	-	-
	Murcia	Romana	I	-	155,00	152,00	152,00	152,00	152,00	-	-
PEPINO	Almería	Liso		350-500 g	27,25	22,94	30,75	21,18	21,18	-	-
PIMIENTO	Almería	Cuadrado Color (rojo o amarillo)	I	70 mm y +	91,00	-	77,00	-	80,00	-	-
	Almería	Cuadrado Verde	I	70 mm y +	90,00	86,47	84,50	84,29	80,00	-	-
	Almería	Verde alargado	I	40 mm y +	-	-	145,00	-	120,00	-	-
	Murcia	Cuadrado Color (rojo o amarillo)	I	70 mm y +	148,16	142,44	149,07	148,44	147,45	-	-
	Murcia	Cuadrado Verde	I	70 mm y +	139,22	135,40	137,72	133,96	138,59	-	-
TOMATE	Almería	Redondo	I	57-100 mm	73,50	61,00	58,75	66,05	65,25	57,00	-
	Almería	Racimo	I	-	-	53,00	51,00	52,00	50,00	57,00	-
	Almería	Cereza	I	-	-	106,00	98,00	100,00	98,00	95,00	-
	Granada	Redondo	I	57-100 mm	69,00	70,00	65,00	67,00	57,00	66,00	-
	Granada	Cereza	I	-	169,00	159,00	159,00	151,00	146,00	136,00	-
	Murcia	Redondo	I	57-100 mm	97,38	95,50	96,92	94,67	95,09	-	-
ZANAHORIA	Cádiz	Nantesa		-	52,50	52,50	52,50	52,50	52,50	-	-

## I-6 PRECIOS EN MERCADOS REPRESENTATIVOS VACUNO Y OVINO

## A) BOVINO

## 1.- PRECIO MEDIO NACIONAL (Euro/100 kg Canal) DE CANALES DE BOVINO PESADO SEGÚN MODELO COMUNITARIO DE CLASIFICACIÓN (R(CE) No 1249/2008 y R(UE) No 148/2014).

CATEGORÍA	CLASE DE CONFORMACIÓN Y DE ESTADO DE ENGRASAMIENTO	Semana 28/03-03/04 2016	Semana 04-10/04 2016	Variación €
<b>Categoría A: Canales de machos jóvenes sin castrar de más de un año y menos de dos años</b>	Muy buena y poco cubierta (U-2)	402,30	399,59	-2,71
	Muy buena y cubierta (U-3)	398,22	395,45	-2,76
	<i>Precio medio ponderado</i>	400,02	397,28	-2,74
	Buena y poco cubierta (R-2)	383,96	378,11	-5,85
	Buena y cubierta (R-3)	379,62	376,73	-2,89
	<i>Precio medio ponderado</i>	381,52	377,33	-4,18
	Menos buena y poco cubierta(O-2)	345,27	336,38	-8,89
Menos buena y cubierta (O-3)	345,26	351,87	6,61	
<i>Precio medio ponderado</i>	345,27	341,92	-3,35	
<b>Categoría D: Canales de hembras que hayan parido</b>	Mediocre y poco cubierta (P-2)	190,55	182,90	-7,66
	Mediocre y cubierta (P-3)	228,94	235,98	7,04
	<i>Precio medio ponderado</i>	193,51	186,99	-6,52
	Buena y cubierta (R-3)	249,57	250,20	0,64
	Buena y grasa (R-4)	271,42	268,62	-2,80
	<i>Precio medio ponderado</i>	256,13	255,74	-0,40
	Menos buena y poco cubierta(O-2)	212,52	208,91	-3,61
	Menos buena y cubierta (O-3)	226,16	230,62	4,46
Menos buena y grasa (O-4)	241,75	240,63	-1,12	
<i>Precio medio ponderado</i>	222,00	222,21	0,21	
<b>Categoría E: Canales de otras hembras (de 12 meses ó más)</b>	Muy buena y poco cubierta (U-2)	389,97	395,08	5,10
	Muy buena y cubierta (U-3)	377,26	378,53	1,27
	<i>Precio medio ponderado</i>	380,32	382,52	2,19
	Buena y poco cubierta (R-2)	380,77	381,52	0,75
	Buena y cubierta (R-3)	381,58	379,23	-2,35
	Buena y grasa (R-4)	370,91	361,50	-9,41
	<i>Precio medio ponderado</i>	380,62	378,06	-2,55
	Menos buena y poco cubierta(O-2)	327,16	318,84	-8,32
	Menos buena y cubierta (O-3)	342,85	345,56	2,71
Menos buena y grasa (O-4)	364,26	357,70	-6,56	
<i>Precio medio ponderado</i>	340,07	339,84	-0,23	
<b>Categoría Z: Canales de animales desde 8 a menos de 12 meses</b>	Muy buena y poco cubierta (U-2)	410,92	407,38	-3,54
	Muy buena y cubierta (U-3)	404,03	397,08	-6,95
	<i>Precio medio ponderado</i>	407,16	401,76	-5,40
	Buena y poco cubierta (R-2)	390,41	386,30	-4,11
	Buena y cubierta (R-3)	387,24	383,30	-3,93
	<i>Precio medio ponderado</i>	388,09	384,11	-3,98
	Menos buena y poco cubierta(O-2)	326,96	330,96	4,00
Menos buena y cubierta (O-3)	339,70	337,53	-2,17	
<i>Precio medio ponderado</i>	331,62	333,36	1,74	

**I-6 PRECIOS EN MERCADOS REPRESENTATIVOS VACUNO Y OVINO****2.-PRECIO MEDIO NACIONAL DEL BOVINO (Euro/100 kg)**

<b>BOVINO VIVO</b>	Semana 28/03-03/04 2016	Semana 04-10/04 2016	<b>Variación €</b>
Machos hasta 480 Kg. vivo	223,78	223,48	-0,30
Machos de más de 480 kg. vivo	204,97	204,59	-0,38
Hembras que hayan parido	94,17	94,58	0,41
Otras hembras de hasta 380 Kg. vivo	223,00	222,52	-0,48
Otras hembras de más de 380 Kg. vivo	209,93	209,33	-0,60

**3.-PRECIO MEDIO NACIONAL DE OTROS ANIMALES DE LA ESPECIE BOVINA ( R(CE) N° 2273/2002 ).**

<b>OTROS BOVINOS</b>	Semana 28/03-03/04 2016	Semana 04-10/04 2016	<b>Variación €</b>
Terneros de ocho días a cuatro semanas			
tipo cruzado	253,75	255,00	1,25
tipo frisón/país	85,00	83,75	-1,25
<i>Media ponderada nacional (Euro/Cabeza)</i>	169,38	169,38	0,00
Bovinos ligeros comprendidos entre seis y doce meses			
tipo cruzado	284,28	284,28	0,00
tipo frisón/país	160,82	160,82	0,00
<i>Media ponderada nacional (Euro/100 kg Vivo)</i>	241,06	241,06	0,00

**B) CORDEROS****1.-PRECIOS MEDIOS NACIONALES DE CANALES DE OVINO FRESCAS O REFRIGERADAS R(CE) N° 315/2002  
Euro/100 kg Canal**

<b>CORDEROS I y II</b>	Semana 28/03-03/04 2016	Semana 04-10/04 2016	<b>Variación €</b>
Corderos I (12 a 13 kg/canal)	563,78	560,64	-3,13
Corderos II (13,1 a 16 kg/canal)	464,84	461,88	-2,96
<i>Media ponderada</i>	514,31	511,26	-3,05

**2.-PRECIOS MEDIOS DE CANALES DE OVINO FRESCAS O REFRIGERADAS EN LOS MERCADOS NACIONALES  
REPRESENTATIVOS PARA LA C.E.**

<b>MERCADO REPRESENTATIVO Cordero 9-19 kg</b>	Semana 28/03-03/04 2016	Semana 04-10/04 2016	<b>Variación €</b>
Escorxador Mercabarna	630,39	580,34	-50,05
Mat. Valencia	615,54	602,49	-13,05
Mercamadrid	622,41	577,52	-44,88
Albacete	526,58	526,58	0,00
Extremadura	509,68	509,68	0,00
Medina del Campo	690,00	690,00	0,00
Talavera de la Reina	500,35	496,90	-3,45
Zaragoza	571,44	571,44	0,00
<i>Media ponderada</i>	578,99	575,44	-3,55

**PRECIOS EN MERCADOS REPRESENTATIVOS - PRODUCTOS GANADEROS**

**D-1)-CANAL PORCINO CAPA BLANCA  
CLASIFICACIÓN EUROP R(CE) N° 1249/2008**

Euro/100 kg Canal

	Clase S			Clase E			Clase U		
	Semana 28/03-03/04 2016	Semana 04-10/04 2016	Variación €	Semana 28/03-03/04 2016	Semana 04-10/04 2016	Variación €	Semana 28/03-03/04 2016	Semana 04-10/04 2016	Variación €
<b>PRECIO MEDIO NACIONAL</b>	122,42	121,57	-0,85	118,42	117,79	-0,63	123,09	121,99	-1,10

	Clase R			Clase O			Clase P		
	Semana 28/03-03/04 2016	Semana 04-10/04 2016	Variación €	Semana 28/03-03/04 2016	Semana 04-10/04 2016	Variación €	Semana 28/03-03/04 2016	Semana 04-10/04 2016	Variación €
<b>PRECIO MEDIO NACIONAL</b>	121,33	121,51	0,18	115,64	112,22	-3,41	112,76	107,60	-5,17

**D-2)-PORCINO CEBADO**

Euros/kg vivo

LONJAS	SELECTO			NORMAL			GRASO		
	Semana 28/03-03/04 2016	Semana 04-10/04 2016	Variación €	Semana 28/03-03/04 2016	Semana 04-10/04 2016	Variación €	Semana 28/03-03/04 2016	Semana 04-10/04 2016	Variación €
Albacete	1,25	1,25	0,00	1,22	1,22	0,00	1,19	1,19	0,00
Barcelona	--	--	--	1,00	1,00	0,00	0,97	0,97	0,00
Huesca	0,96	0,96	0,00	0,94	0,94	0,00	0,92	0,92	0,00
Lleida	0,97	0,96	-0,00	0,96	0,95	-0,00	0,94	0,94	-0,00
Murcia	1,00	1,00	-0,00	1,00	0,99	-0,00	0,98	0,98	-0,00
Pontevedra	0,95	0,95	0,00	0,92	0,92	0,00	1,20	1,20	0,00
Salamanca	0,96	0,96	0,00	0,94	0,94	0,00	0,90	0,90	0,00
Segovia	0,97	0,96	-0,01	0,96	0,95	-0,01	1,17	1,16	-0,01
Zaragoza	1,00	0,99	-0,00	0,96	0,95	-0,00	0,94	0,94	-0,00



**PRECIOS EN MERCADOS REPRESENTATIVOS - PRODUCTOS GANADEROS - PORCINO****E) - PORCINO PRECOZ  
LECHONES, OTRAS CALIDADES.**

Euro/100 Kg vivo

<b>Cerdas de Desvieje</b>	Semana 28/03-03/04 2016	Semana 04-10/04 2016	<b>Variación €</b>
Cerdas de Desvieje	50,20	50,20	0,00
<b>CERDOS CEBADOS</b>			
Categoría U	94,78	93,94	-0,85
<b>LECHONES</b>			
Lleida.Base 20kg de peso.	132,50	127,50	-5,00
Segovia.Base 20kg de peso.	115,00	115,00	0,00
Media nacional. Calidad Normal. Base 20 kg de peso	135,12	131,29	-3,83

**F) - TRONCO IBÉRICO**

Euro/100 Kg vivo

<b>TOSTONES</b>	Semana 28/03-03/04 2016	Semana 04-10/04 2016	<b>Variación €</b>
De 5 a 9 kilos	246,02	236,35	-9,67
De 9 a 12 kilos	378,23	369,64	-8,60
<b>LECHONES</b>			
Lechón Ibérico Cruzado Base 23 kg	303,21	305,85	2,64
<b>MARRANOS</b>			
Marranos Ibéricos de 35 a 60 kg	244,25	244,26	0,01
<b>PRIMALES</b>			
Primales Ibéricos de 60 a 100 kg	--	--	--
<b>CERDO CEBADO</b>			
Cerdo Cebado (Intensivo)	178,84	178,84	0,00
Cerdo Cebado de Campo (Extensivo)	189,15	189,13	-0,02
Cerdo Cebado de Bellota 100% Ibérico	--	--	--
<b>DESVEJE</b>			
Reproductores de desvieje	95,65	95,65	0,00
<b>REPRODUCTORES</b>			
Reproductores >6 meses	322,07	322,07	0,00
<b>CASTRONAS</b>			
Castronas	86,96	86,96	0,00

Denominaciones de acuerdo con la Norma de Calidad (RD 4/2014)

**PRECIOS DE MERCADO. PAÍSES MIEMBROS UE**

Semana 13 (28 de marzo al 3 de abril). Año 2016

**1.- PRECIO MEDIO NACIONAL (EUROS\100 kg CANAL) DE CANALES DE BOVINO PESADO  
SEGÚN MODELO COMUNITARIO DE CLASIFICACIÓN (R(CE) No 1249/2008 y R(UE) No 148/2014)  
(Euros/100 kg)**

CATEGORIA	CLASE DE CONFORMACIÓN Y DE ESTADO DE ENGRASAMIENTO	Alemania (DE)	Irlanda (IE)	España (ES)	Francia (FR)	Italia (IT)	Polonia (PL)	Portugal (PT)	Reino Unido (UK)	UE-28	% España / UE
<b>Categoría A: Canales de machos jóvenes sin castrar de más de 12 y menos 24 meses</b>	Muy buena y poco cubierta (U-2)	377,6	376,1	<b>402,3</b>	406,0	424,0	322,9	382,1	399,2	<b>400,3</b>	<b>0,5</b>
	Muy buena y cubierta (U-3)	375,8	377,1	<b>398,2</b>	387,0	416,2	328,5	383,1	404,4	<b>386,2</b>	<b>3,1</b>
	Buena y poco cubierta (R-2)	372,9	365,9	<b>384,0</b>	377,0	365,5	316,1	370,8	384,2	<b>367,1</b>	<b>4,6</b>
	Buena y cubierta (R-3)	369,1	368,5	<b>379,6</b>	371,0	404,7	318,8	370,9	393,2	<b>371,8</b>	<b>2,1</b>
	Menos buena y poco cubierta (O-2)	343,9	349,8	<b>345,3</b>	332,0	313,2	302,0	337,8	332,4	<b>331,8</b>	<b>4,1</b>
	Menos buena y cubierta (O-3)	352,0	351,7	<b>345,3</b>	331,0	316,5	306,0	364,2	348,6	<b>344,9</b>	<b>0,1</b>
	<b>Categoría A</b>	<b>366,7</b>	<b>366,2</b>	<b>380,1</b>	<b>377,0</b>	<b>413,1</b>	<b>309,9</b>	<b>367,3</b>	<b>371,3</b>	<b>371,0</b>	<b>2,4</b>
<b>Categoría D: Hembras paridas</b>	Buena y cubierta (R-3)	296,1	333,5	<b>249,6</b>	375,0	272,1	261,7	244,3	310,1	<b>338,0</b>	<b>-26,2</b>
	Buena y grasa (R-4)	297,1	332,1	<b>271,4</b>	352,0	301,6	267,0	239,7	307,1	<b>307,4</b>	<b>-11,7</b>
	Menos buena y poco cubierta (O-2)	263,7	303,0	<b>212,5</b>	316,0	233,1	239,2	210,5	264,0	<b>250,2</b>	<b>-15,0</b>
	Menos buena y cubierta (O-3)	266,3	308,4	<b>226,2</b>	311,0	249,0	252,5	209,2	279,8	<b>275,4</b>	<b>-17,9</b>
	Menos buena y grasa (O-4)	273,3	308,8	<b>241,7</b>	294,0	245,3	258,6	217,0	281,5	<b>282,1</b>	<b>-14,3</b>
	Mediocre y poco cubierta (P-2)	202,6	272,4	<b>190,6</b>	251,0	201,5	216,8	192,9	220,9	<b>221,4</b>	<b>-13,9</b>
	Mediocre y cubierta (P-3)	211,9	299,1	<b>228,9</b>	276,0	222,3	231,6	192,3	245,5	<b>263,0</b>	<b>-12,9</b>
	<b>Categoría D</b>	<b>258,6</b>	<b>305,3</b>	<b>226,4</b>	<b>317,7</b>	<b>221,7</b>	<b>243,3</b>	<b>204,5</b>	<b>270,3</b>	<b>273,6</b>	<b>-17,3</b>
<b>Categoría E: Hembras de más de 12 meses</b>	Muy buena y poco cubierta (U-2)	371,9	407,9	<b>390,0</b>	445,0	436,7	307,5	385,4	420,8	<b>422,8</b>	<b>-7,8</b>
	Muy buena y cubierta (U-3)	362,6	411,8	<b>377,3</b>	450,0	450,6	315,9	385,8	421,5	<b>416,5</b>	<b>-9,4</b>
	Buena y poco cubierta (R-2)	361,2	389,6	<b>380,8</b>	393,0	390,5	294,9	378,3	394,6	<b>368,1</b>	<b>3,5</b>
	Buena y cubierta (R-3)	359,4	397,9	<b>381,6</b>	393,0	410,3	304,7	369,6	408,4	<b>382,6</b>	<b>-0,3</b>
	Buena y grasa (R-4)	351,9	396,8	<b>370,9</b>	366,0	379,9	302,2	378,1	407,6	<b>395,3</b>	<b>-6,2</b>
	Menos buena y poco cubierta (O-2)	269,4	361,6	<b>327,2</b>		259,5	276,4	352,6	333,1	<b>301,0</b>	<b>8,7</b>
	Menos buena y cubierta (O-3)	272,1	379,6	<b>342,9</b>	328,0	253,7	283,8	353,6	373,6	<b>324,5</b>	<b>5,7</b>
	Menos buena y grasa (O-4)	277,3	381,2	<b>364,3</b>			285,3	357,3	389,9	<b>369,0</b>	<b>-1,3</b>
	<b>Categoría E</b>	<b>332,1</b>	<b>392,2</b>	<b>376,8</b>	<b>407,8</b>	<b>433,5</b>	<b>289,2</b>	<b>369,3</b>	<b>399,5</b>	<b>379,3</b>	<b>-0,7</b>
<b>Categoría Z: Canales de machos y hembras de más de 8 y menos de 12 meses</b>	Muy buena y poco cubierta (U-2)		384,2	<b>410,9</b>		456,7		383,4		<b>423,7</b>	<b>-3,0</b>
	Muy buena y cubierta (U-3)			<b>404,0</b>		437,4		382,1		<b>403,2</b>	<b>0,2</b>
	Buena y poco cubierta (R-2)			<b>390,4</b>		424,2		365,4		<b>386,2</b>	<b>1,1</b>
	Buena y cubierta (R-3)			<b>387,2</b>		399,6	309,3	377,5	337,2	<b>386,1</b>	<b>0,3</b>
	Menos buena y poco cubierta (O-2)			<b>327,0</b>		476,8	295,7	342,5		<b>334,7</b>	<b>-2,3</b>
	Menos buena y cubierta (O-3)			<b>339,7</b>			282,6	365,1		<b>343,6</b>	<b>-1,1</b>
	<b>Categoría Z</b>			<b>366,9</b>		<b>448,7</b>	<b>294,5</b>	<b>357,3</b>	<b>337,2</b>	<b>367,6</b>	<b>-0,2</b>

**2.- PRECIO MEDIO NACIONAL DE ANIMALES VIVOS DE LA ESPECIE BOVINA EN MERCADOS REPRESENTATIVOS  
(R(UE) Nº 807/2013.)**

CATEGORIA	Alemania (DE)	Irlanda (IE)	España (ES)	Francia (FR)	Italia (IT)	Polonia (PL)	Reino Unido (UK)	UE-28	% España / UE
<b>Bovinos de más de 6 y menos de 12 meses (Euros/100 kg vivo) (Media ponderada Frison y Cruzado)</b>	172,00	244,00	<b>241,06</b>	263,00	283,00	248,94	251,82	<b>240,93</b>	<b>0,06</b>
<b>Terneros de 8 días a 4 semanas (Euros/cabeza):</b>									
. FRISON/PAIS	77,78	120,72	<b>85,00</b>	89,00	112,80	120,15	56,12	<b>87,53</b>	<b>-2,89</b>
. CRUZADO	167,90	249,05	<b>253,75</b>	224,00	214,70	180,94	259,74	<b>224,39</b>	<b>13,09</b>

**PRECIOS DE MERCADO. PAÍSES MIEMBROS UE**

Semana 13 (28 de marzo al 3 de abril). Año 2016

**B) OVINO****PRECIO MEDIO NACIONAL DE CANALES DE OVINO EN MERCADOS REPRESENTATIVOS (R(CE) No 315/2002)  
(EUROS\100 kg CANAL)**

CATEGORIA	Bulgaria (BG)	Alemania (DE)	España (ES)	Francia (FR)	Irlanda (IE)	Italia (IT)	Holanda (NL)	Polonia (PL)	Portugal (PT)	Reino Unido (UK)	UE-28	% España / UE
<b>Canales de Corderos Pesados (&gt;13 kg)</b>		550,21	<b>464,84</b>	643,00	526,09		530,84	382,98		536,96	<b>529,37</b>	<b>-12,19</b>
<b>Canales de Corderos Ligeros (&lt;13 kg)</b>	556,69		<b>697,93</b>			597,52			447,20		<b>582,64</b>	<b>19,79</b>

**C) PORCINO****PRECIO MEDIO NACIONAL DE LA ESPECIE PORCINA, SEGÚN MODELO COMUNITARIO DE CLASIFICACIÓN (R(CE) No 1249/2008 y R(UE) No 148/2014)  
(EUROS\100 kg CANAL)**

CATEGORIA	Bulgaria (BG)	Alemania (DE)	España (ES)	Francia (FR)	Irlanda (IE)	Italia (IT)	Holanda (NL)	Polonia (PL)	Portugal (PT)	Reino Unido (UK)	UE-28	% España / UE
<b>Porcino. Clase S (&gt;60% magro)</b>		136,78	<b>122,42</b>	130,00	133,41		118,20	133,49	123,00	145,75	<b>129,17</b>	<b>-5,23</b>
<b>Porcino. Clase E (60-55% magro)</b>	131,40	132,60	<b>118,42</b>	122,00	132,27		117,06	131,26	122,00	141,52	<b>128,52</b>	<b>-7,86</b>
<b>Porcino. Clase R (50-45% magro)</b>			<b>121,33</b>			159,02				131,81	<b>158,30</b>	<b>-23,35</b>
<b>Lechones (Euros/unidad)</b>		47,40	<b>27,02</b>	31,60		78,58	33,00	34,17	35,00	45,32	<b>39,88</b>	<b>-32,24</b>

**D) POLLOS Y HUEVOS****PRECIO MEDIO NACIONAL DE CANALES DE POLLOS (65% RENDIMIENTO), Y DE HUEVOS, MEDIA DE LAS CLASES L Y M  
SEGÚN MODELO COMUNITARIO DE CLASIFICACIÓN (R(CE) Nº 546/2003)**

CATEGORIA	Bulgaria (BG)	Alemania (DE)	España (ES)	Francia (FR)	Irlanda (IE)	Italia (IT)	Holanda (NL)	Polonia (PL)	Portugal (PT)	Reino Unido (UK)	UE-28	% España / UE
<b>Pollos. 65% de rendimiento (Euros/100kg canal)</b>	144,77	265,00	<b>161,08</b>	225,00	97,60	182,50	186,00	127,52	123,00	156,46	<b>179,00</b>	<b>-10,01</b>
<b>(*) Huevos. Media Clases L y M (Euros/100 kg)</b>	106,03	128,52	<b>87,22</b>	117,04	132,28	161,71	100,00	133,99	100,53	123,03	<b>121,57</b>	<b>-28,26</b>

(\*) Último dato publicado semana 12 (21 al 27 de marzo)



GOBIERNO  
DE ESPAÑA

MINISTERIO  
DE AGRICULTURA, ALIMENTACIÓN  
Y MEDIO AMBIENTE