



4 de mayo 2016

Índice:

1. Precios Medios Nacionales, comentarios y gráficos
2. Precios en Mercados Representativos UE (nacionales)
 - 2.1 Cereales
 - 2.2 Vinos de mesa
 - 2.3 Aceites y Semillas
 - 2.4 Frutas y Hortalizas
 - 2.5 Vacuno
 - 2.6 Ovino
 - 2.7 Porcino
3. Precios en Mercados Representativos UE (semana anterior)



GOBIERNO
DE ESPAÑA

MINISTERIO
DE AGRICULTURA, ALIMENTACIÓN
Y MEDIO AMBIENTE

SECRETARÍA GENERAL TÉCNICA

Subdirección General de Estadística

sgestadi@magrama.es

<http://www.magrama.gob.es/es/estadistica/temas/default.aspx>

Publicación elaborada por la
Secretaría General Técnica
Subdirección General de Estadística



MINISTERIO DE AGRICULTURA, ALIMENTACIÓN Y MEDIO AMBIENTE

Edita

© Ministerio de Agricultura, Alimentación y Medio Ambiente
Secretaría General Técnica
Centro de Publicaciones
Catálogo de Publicaciones de la Administración General del Estado:
<http://publicacionesoficiales.boe.es/>

N.I.P.O.: 280-15-017-3

Se permite la utilización, copia o reproducción de los datos de este Boletín siempre que se cite expresamente su procedencia

PRECIOS MEDIOS NACIONALES AGRÍCOLAS

PRODUCTOS AGRÍCOLAS (especificaciones)		Semana 16 18-24/04	Semana 17 25/04-01/05	Variación semanal euros	Variación semanal %
CEREALES, alfalfa y pisa de girasol					
(1)	Trigo blando panificable (€/t)	167,70	167,82	0,12	0,07
(1)	Cebada pienso (€/t)	164,14	164,35	0,21	0,13
(1)	Maíz grano (€/t)	169,04	170,30	1,26	0,75
(4)	Arroz cáscara (€/t)	313,77	313,87	0,10	0,03
(1)	Alfalfa (€/t)	159,78	159,41	-0,37	-0,23
(1)	Pisa de girasol (€/t)	372,83	370,80	-2,03	-0,54
VINOS (sin Indicación Geográfica)					
(2)	Vino blanco (€/hgdo)	2,53	2,44	-0,09	-3,56
(2)	Vino tinto, 12 puntos de color (€/hgdo)	3,00	2,99	-0,01	-0,33
ACEITES VEGETALES					
(3)	Aceite de oliva virgen, de 0,8° a 2° (€/100 kg)	299,07	299,09	0,02	0,01
(3)	Aceite de oliva lampante, más de 2° (€/100 kg)	283,58	284,52	0,94	0,33
(3)	Aceite de orujo crudo (€/100 kg)	100,25	100,25	0,00	0,00
(3)	Aceite girasol refinado (€/100 kg)	83,34	84,59	1,25	1,50
FRUTAS					
(4)	Limón (€/100 kg)	106,73	108,46	1,73	1,62
(4)	Naranja (€/100 kg)	41,78	44,00	2,22	5,32
(4)	Manzana Golden (€/100 kg)	35,89	35,89	0,00	0,00
(4)	Pera Blanquilla (€/100 kg)	56,25	56,25	0,00	0,00
(4)	Plátano (€/100kg)	29,65	29,74	0,09	0,30
HORTALIZAS					
(4)	Acelga (€/100kg)	40,69	39,15	-1,54	-3,78
(4)	Alcachofa (€/100kg)	54,52	54,02	-0,50	-0,91
(4)	Calabacín (€/100kg)	20,96	31,66	10,70	51,04
(4)	Fresón (€/100 kg)	59,30	83,00	23,70	39,97
(4)	Judía verde tipo plana (€/100 kg)	191,66	193,27	1,61	0,84
(4)	Lechuga Romana (€/100 kg)	29,24	31,23	1,99	6,79
(4)	Pimiento verde tipo italiano (€/100 kg)	68,46	65,09	-3,36	-4,91
(4)	Tomate liso (€/100 kg)	37,73	33,25	-4,48	-11,87
(4)	Patata (€/100 kg)	47,12	46,09	-1,03	-2,19

Posición comercial:

(1) Entrada industria; (2) Salida bodega; (3) Salida almazara; (4) Granel: sobre árbol, finca, almacén, agricultor, alhóndiga, lonja

- **CEREALES (▲)**: Ligeros incrementos en los precios medios de los cereales grano, entre los que destaca el maíz grano con un 0,75%. Cebada pienso 0,13%, trigo blando panificable 0,07% y arroz cáscara 0,03%.
- **VINOS SIN DOP/IGP (▼)**: Significativo descenso del precio medio del vino blanco con un (-3,56%), y en menor proporción el vino tinto (-0,33%).
- **ACEITES VEGETALES (▲)**: Ligeras oscilaciones al alza en los precios medios de los aceites, entre los que destaca el aceite de girasol refinado con un 1,50%. Aceite de oliva lampante 0,33%, aceite de oliva virgen 0,01%, y mantenimiento del precio del aceite de orujo crudo.
- **CÍTRICOS (▲)**: Continúan elevadas y al alza las cotizaciones en los mercados cítricos: naranja tipo Navel (5,32%) y limón (1,62%).
- **FRUTAS DE PEPITA (=)**: De nuevo permanecen invariables los precios medios en origen de la fruta de pepita, tanto en manzana Golden como en pera Blanquilla, cuya campaña va finalizando.
- **HORTALIZAS (▲▼)**: Diversidad de tendencias en los mercados hortícolas según los productos considerados: destacan las fuertes subidas del calabacín (51,04%) y el fresón (39,97%), mientras que se mantiene la tendencia bajista de semanas anteriores en tomate liso (-11,87%) y pimiento verde italiano (-4,91%). Ligeró descenso en la cotización media de la patata (-2,19%).

PRECIOS MEDIOS NACIONALES AGRÍCOLAS

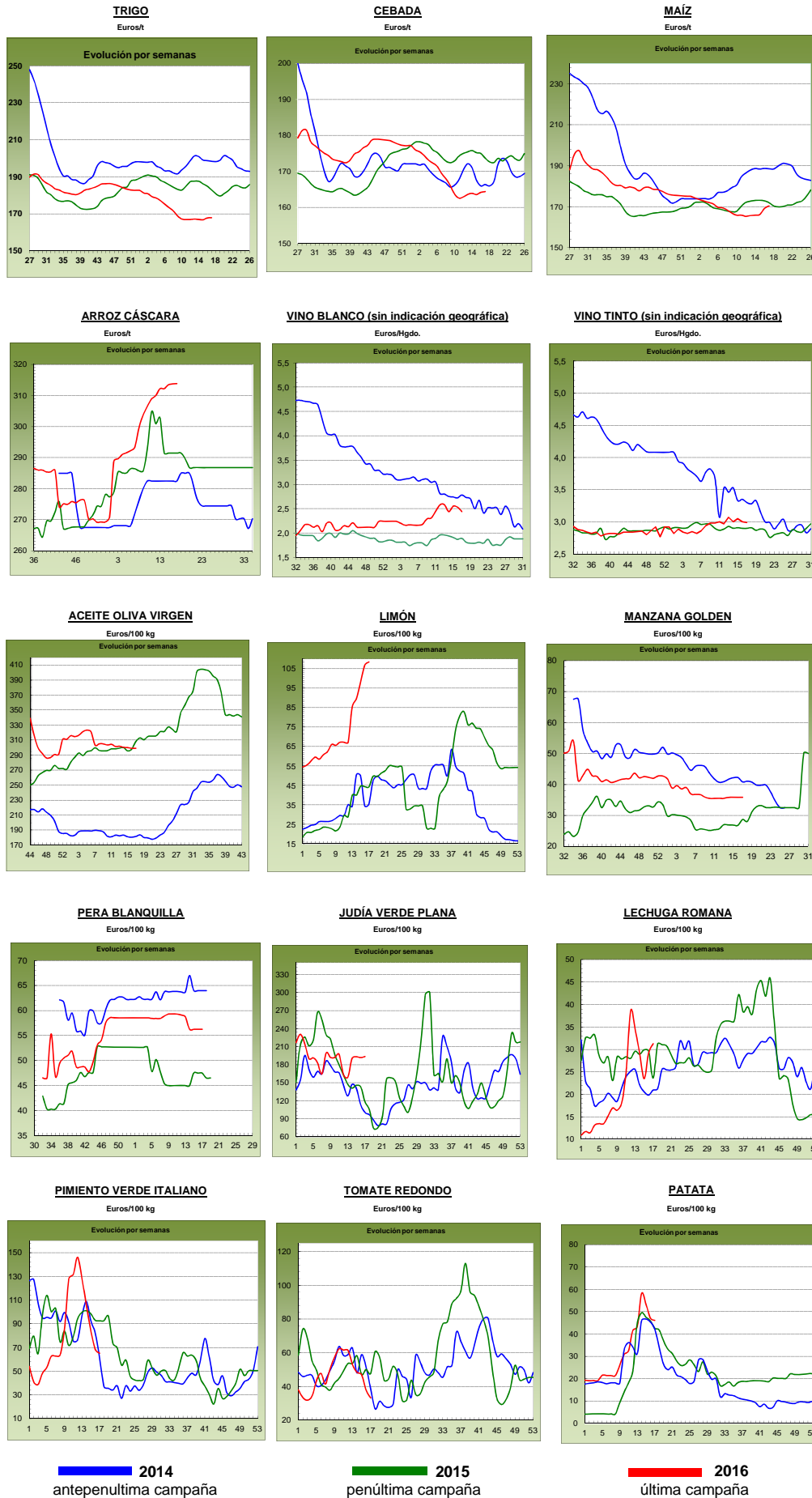

PRECIOS MEDIOS NACIONALES GANADEROS

PRODUCTOS GANADEROS (especificaciones)		Semana 16 18-24/04	Semana 17 25/04-01/05	Variación semanal euros	Variación semanal %
VACUNO					
(5)	Ternera, 180-300 kilos (€100 kg canal)	373,81	373,53	-0,28	-0,07
(5)	Machos de 12 a 24 meses (Clase R) (€100 kg canal)	372,48	365,55	-6,93	-1,86
(5)	Animales de 8 a 12 meses (Clase R) (€100 kg canal)	378,52	374,56	-3,96	-1,05
(5)	Bovino vivo, conjunto categorías (€100 kg vivo)	192,93	192,40	-0,53	-0,27
CORDERO					
(5)	Corderos 9-19 kilos (€100 kg canal)	554,65	553,39	-1,26	-0,23
(5)	Corderos 12-16 kilos (€100 kg canal)	501,40	501,40	0,00	0,00
PORCINO					
(5)	Porcino >60% magro (Clase S) (€100 kg canal)	121,61	122,69	1,08	0,89
(5)	Porcino 60-55% magro (Clase E) (€100 kg canal)	118,02	119,15	1,13	0,96
(5)	Porcino 55-50% magro (Clase U) (€100 kg canal)	122,39	123,14	0,75	0,61
(5)	Porcino 50-45% magro (Clase R) (€100 kg canal)	121,51	121,64	0,13	0,11
(5)	Lechon 20 kg (€unidad)	26,26	26,26	0,00	0,00
POLLO					
(6)	Pollo, media de canales del 83% y 65% rdto. (€100 kg canal)	160,07	156,86	-3,21	-2,01
(6)	Pollo P10 (83% rdto.) (€100 kg canal)	160,49	160,28	-0,21	-0,13
(6)	Pollo P90 (65% rdto.) (€100 kg canal)	160,03	156,47	-3,56	-2,22
HUEVOS					
(7)	Huevos, media Clase L y M (€100 kg)	72,20	69,06	-3,14	-4,35
(7)	Huevos - Clase L (€docena)	0,59	0,57	-0,02	-3,39
(7)	Huevos - Clase M (€docena)	0,50	0,47	-0,03	-6,00
CONEJO					
(8)	Conejo 1,8-2,2 kilo, vivo (€100 kg)	152,93	144,08	-8,85	-5,79
LECHE Y PRODUCTOS LÁCTEOS					
(10)	Suero de leche en polvo (€100 kg)	49,00	47,65	-1,35	-2,76
(9)	Leche de vaca (€100 litros). Fuente: FEAGA	Precio marzo 2016: 30,30 €100 litros			
MIEL					
(11)	Miel multifloral a granel (€100 kg)	Precio marzo 2016: 336,08 €100 kg			

Posición comercial:

- (5) Entrada matadero; (6) Salida muelle matadero; (7) Salida muelle centro de embalaje; (8) Salida granja; (9) Precio pagado al ganadero
 (10) Precio franco fábrica sin impuestos ni costes; (11) Venta a la industria o mayorista

COMENTARIOS DE MERCADO

- **VACUNO (▼)**: Leve variación en los precios de las **canales de vacuno**, aunque siempre con tendencia a la baja debido al descenso de la demanda (canales de ternera -0,07%, canales de machos 12-24 meses -1,86% y canales de animales 8-12 meses -1,05%). Siguen bajando los precios de los **animales para vida** (-0,27%).
- **CORDERO (=)**: Los precios de las canales de cordero frenan los descensos de las semanas anteriores anotando repetición en sus cotizaciones (-0,11% de media en sus diferentes clasificaciones). Aunque la demanda interna sigue siendo muy baja, las expectativas favorables de la exportación permiten a los ganaderos aguantar sus precios. Se acerca la fiesta del Ramadán y los países árabes empiezan a moverse para poder abastecer su mercado interno.
- **PORCINO (▲)**: El precio de la **canal de porcino de capa blanca** aumentó un 0,64%, de media, esta semana. La exportación comunitaria hacia los países asiáticos hace que los productos se cambien de continente debido a la debilidad de la demanda europea. Las subidas de precios no merman, de momento, la competitividad española. Los precios de los **lechones base 20 kg (=)** se mantienen estables a la espera de la evolución de la comercialización y precios del porcino de cebo. De momento, los lechones nacionales encuentran salida en el propio mercado interno, si bien es, que a precios muy inferiores a los de esta misma época del año en años anteriores (-36,32% respecto a la última semana de abril de 2015 y -50,73% respecto a la misma semana de 2014).
- **POLLOS (▼)**: El fin del mes de abril trae consigo nuevos descensos en los precios de la canal de pollo (-2,01%) debido al menor consumo registrado de este tipo de carne.
- **HUEVOS (▼)**: Pocos movimientos en los huevos, con una demanda muy baja, tanto interna como externa, que impulsa los precios de los mismos a la baja (-3,39% la docena de la Clase L y -6,00% la de la Clase M). Se espera una reducción en la oferta próximamente, lo que ayudará a que el precio de los huevos se recupere.
- **CONEJO (▼)**: Descenso del (-5,79%) en el precio del conejo vivo de granja, debido a la poca demanda de este producto.
- **PRODUCTOS LÁCTEOS**: El precio del **suero de leche en polvo (▼)** bajó un (-2,76%) semanal. El precio de la leche fresca de vaca en el mes de marzo se sitúa en 30,30 €/100 litros, según datos FEAGA.
- **MIEL (=)**: Estabilidad en el precio de la miel multifloral a granel (-0,06%) en el mes de marzo frente a febrero.

PRECIOS MEDIOS NACIONALES GANADEROS

VACUNO VIVO

Euro/100 kg vivo

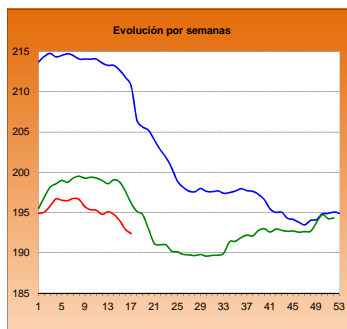

MACHOS 12-24 MESES (Clase R)

Euro/100 kg canal

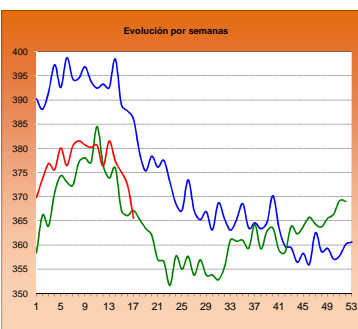

TERNERAS (Conjunto de Clases)

Euro/100 kg canal

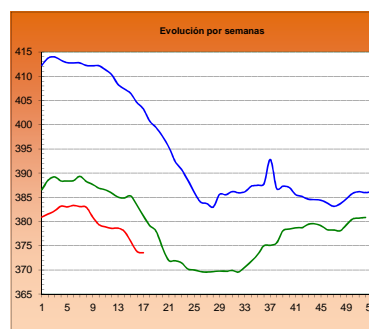

ANIMALES DE 8-12 MESES (Clase R)

Euro/100 kg canal

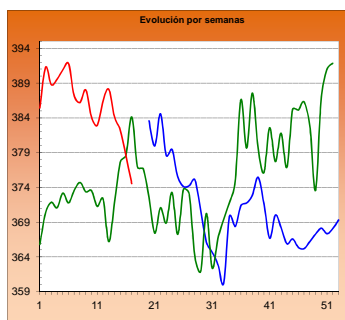

CORDERO 12-16 kilos

Euro/100 kg canal

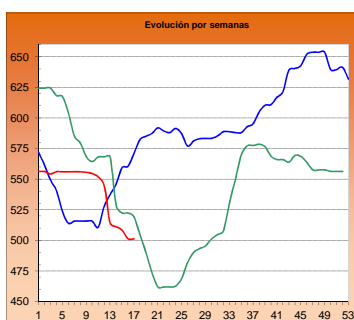

CORDERO 9-19 kilos

Euro/100 kg canal

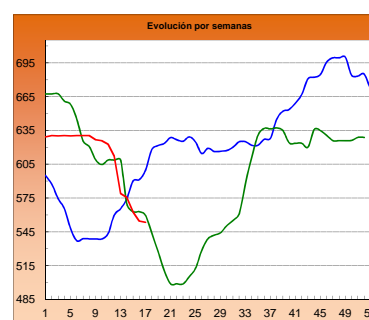

PORCINO >60% magro (Clase S)

Euro/100 kg canal

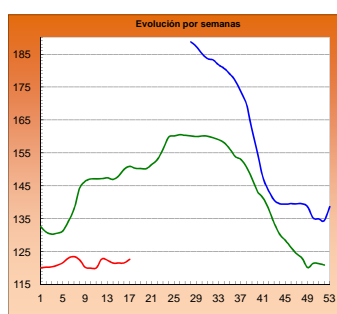

PORCINO 60-55% magro (Clase E)

Euro/100 kg canal

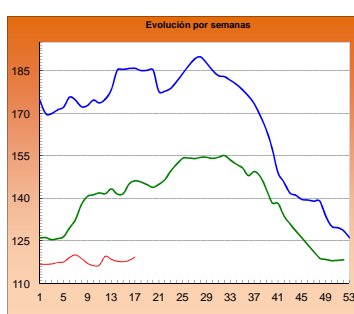

LECHONES Base 20 kg

Euro/unidad

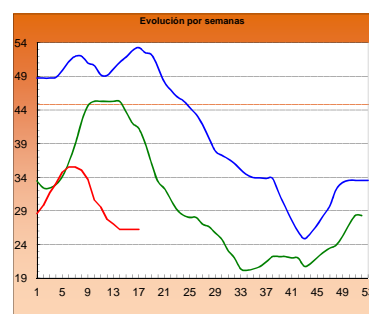

POLLO Canales del 83% y 65% rdto.

Euro/100 kg canal

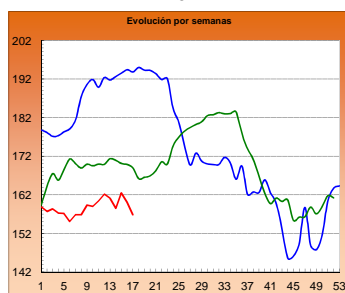

POLLO P90

Euro/100 kg canal

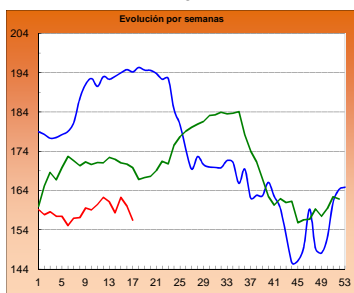

POLLO P10

Euro/100 kg canal

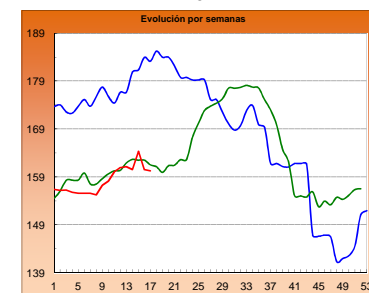

HUEVOS Clase L

Euro/ 100 kg canal

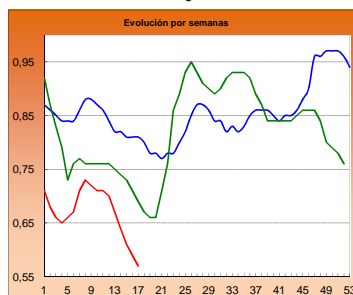

HUEVOS Clase M

Euro/ Docena

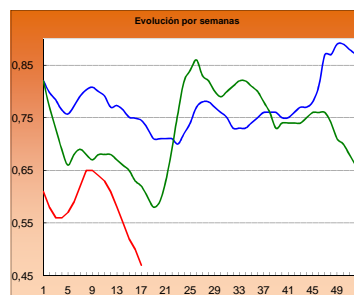

CONEJO VIVO

Euro/100 kg vivo

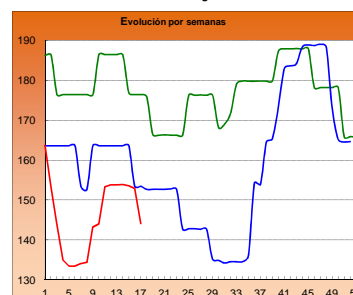

2014

2015

2016

I-2 PRECIOS EN MERCADOS REPRESENTATIVOS - CEREAL

Precios en Euro/Tonelada

REGLAMENTO (UE) N° 1272/2009 DE LA COMISION. Artículo 56, apartado 3.

Precios de comercio al por mayor. Mercancía nacional y/o importada, sobre vehículo

PRODUCTO	MERCADO REPRESENTATIVO	Semana 18-24/04 2016	Semana 25/04-01/05 2016	Variación €
Trigo Blando Panificable	Álava	165,00	165,00	0,00
	Albacete	165,00	168,00	3,00
	Ávila	166,00	166,00	0,00
	Badajoz	171,00	173,00	2,00
	Barcelona	174,00	175,00	1,00
	Burgos	163,59	161,99	-1,60
	Cádiz	188,00	188,00	0,00
	Ciudad Real	172,00	172,00	0,00
	Córdoba	177,00	185,00	8,00
	La Coruña	172,00	172,00	0,00
	Cuenca	164,00	168,00	4,00
	Gerona	174,00	175,00	1,00
	Guadalajara	171,00	171,00	0,00
	Huesca	165,00	167,00	2,00
	León	169,60	169,40	-0,20
	Lérida	166,00	167,00	1,00
	La Rioja	162,00	162,00	0,00
	Madrid	171,00	171,00	0,00
	Navarra	168,00	168,00	0,00
	Orense	178,00	178,00	0,00
	Palencia	163,60	163,60	0,00
	Salamanca	169,40	169,40	0,00
	Segovia	166,80	166,80	0,00
	Sevilla	187,00	187,00	0,00
	Soria	167,60	167,80	0,20
	Tarragona	164,00	167,00	3,00
	Teruel	171,00	170,00	-1,00
Toledo	174,00	174,00	0,00	
Valladolid	165,80	164,80	-1,00	
Zamora	165,80	165,80	0,00	
Zaragoza	171,00	170,00	-1,00	
Trigo Duro	Cádiz	225,00	225,00	0,00
	Córdoba	233,00	240,00	7,00
	Huelva	225,00	225,00	0,00
	Sevilla	225,00	225,00	0,00
	Zaragoza	230,00	230,00	0,00

I-2 PRECIOS EN MERCADOS REPRESENTATIVOS - CEREAL

Precios en Euro/Tonelada

REGLAMENTO (UE) N° 1272/2009 DE LA COMISION. Artículo 56, apartado 3.

Precios de comercio al por mayor. Mercancía nacional y/o importada, sobre vehículo

PRODUCTO	MERCADO REPRESENTATIVO	Semana 18-24/04 2016	Semana 25/04-01/05 2016	Variación €
Cebada Pienso	Albacete	159,60	160,60	1,00
	Ávila	165,00	165,00	0,00
	Barcelona	172,00	174,00	2,00
	Burgos	160,65	159,85	-0,80
	Cádiz	172,00	172,00	0,00
	Ciudad Real	164,00	164,00	0,00
	Córdoba	165,00	175,00	10,00
	La Coruña	169,00	170,00	1,00
	Cuenca	162,00	162,00	0,00
	Gerona	172,00	174,00	2,00
	Granada	170,00	170,00	0,00
	Guadalajara	161,60	161,00	-0,60
	Huelva	174,00	174,00	0,00
	Huesca	164,00	165,00	1,00
	León	172,00	172,00	0,00
	Lérida	167,00	167,00	0,00
	Murcia	173,00	173,00	0,00
	Navarra	164,00	164,00	0,00
	Orense	175,00	176,00	1,00
	Asturias	173,00	173,00	0,00
	Palencia	161,00	161,00	0,00
	Salamanca	169,20	169,20	0,00
	Segovia	160,20	160,20	0,00
	Soria	161,80	162,20	0,40
	Teruel	165,00	165,00	0,00
	Toledo	168,60	168,60	0,00
Valladolid	162,85	162,85	0,00	
Zamora	168,80	168,80	0,00	
Zaragoza	165,00	165,00	0,00	
Cebada Malta	Albacete	180,00	180,00	0,00
	Burgos	165,00	165,00	0,00
	Cuenca	180,00	180,00	0,00
	Huesca	174,00	174,00	0,00
	La Rioja	170,00	170,00	0,00
	Navarra	176,00	176,00	0,00
	Segovia	160,00	160,00	0,00
	Soria	167,00	168,00	1,00
	Valencia	170,00	171,00	1,00
Valladolid	169,50	169,50	0,00	

I-2 PRECIOS EN MERCADOS REPRESENTATIVOS - CEREAL

Precios en Euro/Tonelada

REGLAMENTO (UE) N° 1272/2009 DE LA COMISION. Artículo 56, apartado 3.

Maíz grano, precios de comercio al por mayor. Mercancía nacional y/o importada, sobre vehículo

Arroz cáscara, arroz blanco precios salida almacén agricultor

PRODUCTO	MERCADO REPRESENTATIVO	Semana 18-24/04 2016	Semana 25/04-01/05 2016	Variación €
Maíz Grano	Albacete	169,80	171,80	2,00
	Badajoz	170,00	171,00	1,00
	Barcelona	174,00	178,00	4,00
	Cáceres	170,00	171,00	1,00
	Ciudad Real	172,00	172,00	0,00
	Córdoba	169,00	172,00	3,00
	La Coruña	175,00	178,00	3,00
	Gerona	174,00	178,00	4,00
	Guadalajara	177,00	176,00	-1,00
	Huelva	176,00	176,00	0,00
	Huesca	166,00	169,00	3,00
	León	163,20	165,40	2,20
	Lérida	166,00	168,00	2,00
	Madrid	177,00	176,00	-1,00
	Murcia	170,00	174,00	4,00
	Navarra	166,00	166,00	0,00
	Pontevedra	175,00	178,00	3,00
	Salamanca	167,60	170,20	2,60
	Sevilla	178,00	178,00	0,00
	Tarragona	167,00	173,00	6,00
Toledo	172,00	172,00	0,00	
Valencia	175,00	178,00	3,00	
Valladolid	167,00	168,65	1,65	
Zamora	164,80	166,40	1,60	
Zaragoza	180,00	175,00	-5,00	
Arroz cáscara (Indica)	Badajoz	295,78	295,78	0,00
	Sevilla	309,07	309,07	0,00
Arroz cáscara (Japónica)	Badajoz	318,25	318,25	0,00
	Sevilla	340,00	341,00	1,00
	Valencia	355,00	355,00	0,00
Arroz blanco (Indica)	Badajoz	571,87	572,36	0,49
	Sevilla	535,04	535,04	0,00
	Valencia	540,00	540,00	0,00
Arroz blanco (Japónica)	Badajoz	591,30	591,30	0,00
	Sevilla	536,99	536,99	0,00
	Valencia	606,00	606,00	0,00
Arroz blanco vaporizado (Indica)	Badajoz	638,00	638,00	0,00
	Sevilla	749,36	749,36	0,00
	Valencia	595,00	595,00	0,00
Arroz partido	Badajoz	320,00	322,00	2,00
	Valencia	327,50	327,50	0,00

**I-3 PRECIOS EN MERCADOS REPRESENTATIVOS
VINOS BLANCO Y TINTO SIN INDICACION GEOGRAFICA
Reglamentos UE Nº 479/2008 y 144/2013**

**En €/hgdo, salida bodega, a granel, pago al contado sin I.V.A.
Precio de vino tinto referido al producto de 12 puntos de color**

PRODUCTO	MERCADO REPRESENTATIVO	Semana 18-24/04 16 2016	Semana 25/04-1/05 17 2016	Variación €
VINO BLANCO	Albacete	2,89	2,84	-0,04
	Badajoz	2,61	2,61	0,00
	Ciudad Real	2,34	2,34	0,00
	Cuenca	2,37	2,37	0,00
	Toledo	2,79	2,39	-0,39
VINO TINTO	Albacete	2,94	2,94	-0,01
	Ciudad Real	3,00	3,00	0,00
	Cuenca	3,12	3,12	0,00
	Badajoz	2,60	2,60	0,00
	Murcia	3,03	2,82	-0,21
	Toledo	3,57	3,57	0,00
	Valencia	2,91	2,94	0,03

I-4 PRECIOS EN MERCADOS REPRESENTATIVOS DE ACEITES

Aceites. Precios sobre almazara, en €/100 kg, sin I.V.A.Rgtos C.E. 865/04 y 826/08
Semilla de girasol. Precios en centros de demanda, en €/100 kg, sin I.V.A. Rgto C.E.E. 3405/93

PRODUCTO Y ESPECIFICACIONES	MERCADO REPRESENTATIVO	Semana 16 18-24/04 2016	Semana 17 25/04-1/05 2016	Variación €
ACEITE DE OLIVA VIRGEN EXTRA Menos de 0,8°	Badajoz	315,00	315,00	0,00
	Ciudad Real	311,00	309,00	-2,00
	Córdoba	315,63	316,00	0,38
	Granada	315,00	316,79	1,79
	Jaén	313,26	316,05	2,79
	Málaga	314,65	316,35	1,70
	Sevilla	322,50	322,50	0,00
	Tarragona	320,00	320,00	0,00
	Toledo	315,00	313,00	-2,00
ACEITE DE OLIVA VIRGEN De 0,8° a 2°	Badajoz	305,00	300,00	-5,00
	Córdoba	298,38	298,50	0,13
	Granada	299,00	300,00	1,00
	Jaén	299,29	299,22	-0,07
	Sevilla	304,00	304,00	0,00
	Cadiz	295,00	299,00	4,00
	Tarragona	302,50	302,50	0,00
	Toledo	298,00	298,00	0,00
	ACEITE DE OLIVA LAMPANTE Más de 2°	Córdoba	283,08	282,54
Granada		282,36	284,14	1,78
Jaén		284,86	286,26	1,40
Málaga		282,80	285,45	2,65
Sevilla		286,73	286,73	0,00
Tarragona		257,50	257,50	0,00
Badajoz		287,50	285,00	-2,50
ACEITE DE OLIVA REFINADO		Córdoba	293,00	293,00
	Jaén	293,09	292,38	-0,72
	Tarragona	292,50	290,00	-2,50
ACEITE DE ORUJO CRUDO	Córdoba	100,50	100,50	0,00
	Jaén	100,85	101,10	0,25
	Tarragona	100,00	100,00	0,00
ACEITE DE ORUJO REFINADO	Córdoba	138,13	138,13	0,00
	Jaén	141,49	141,00	-0,49
	Tarragona	140,00	140,00	0,00
ACEITE DE GIRASOL REFINADO	Córdoba	82,68	83,68	1,00
	Sevilla	83,83	83,83	0,00
	Tarragona	84,00	85,50	1,50
PIPA DE GIRASOL	Andalucía	374,66	374,51	-0,15
	Centro-Norte	371,00	367,10	-3,90

I-5 PRECIOS EN MERCADOS REPRESENTATIVOS - FRUTAS Y HORTALIZAS

PRECIOS DE PRODUCTOS NACIONALES

Mercados representativos de producción

Rgtos. CE 1234/2007 y 543/2011

En €/100 kg, a salida agrupación de productores, envasado, sin I.V.A, incluyendo el precio del envase.

CÍTRICOS

PRODUCTO	MERCADO	VARIEDAD O TIPO	CAT.	CALIBRE mm.	DIA/MES						
					25/4	26/4	27/4	28/4	29/4	30/4	1/5
LIMÓN	Alicante	Verna	I	3-4	163,00	160,00	163,00	163,11	160,00	-	-
	Murcia	Verna	I	3-4	176,00	169,00	172,00	168,00	173,00	-	-
	Málaga	Verna	I	3-4	178,00	180,00	180,00	179,00	180,00	-	-
MANDARINA	Castellón Valencia	Ortanique	I	1-2	53,11	52,81	69,44	65,21	64,00	64,91	-
		Ortanique	I	1-2	-	-	-	57,70	-	-	-
NARANJA	Alicante	Navel Lane Late	I	6-9	-	-	-	52,87	-	-	-
	Alicante	Valencia Late	I	6-9	-	-	-	63,46	-	-	-
	Valencia	Navel Lane Late	I	6-9	-	-	-	63,57	-	-	-
	Valencia	Valencia Late	I	6-9	-	-	-	61,47	-	-	-

FRUTAS DE PEPITA

PRODUCTO	MERCADO	VARIEDAD O TIPO	CAT.	CALIBRE mm.	DIA/MES						
					25/4	26/4	27/4	28/4	29/4	30/4	1/5
MANZANA	Lleida	Golden Delicious	I	70-80	51,83	52,37	51,85	52,01	51,81	-	-
	Lleida	Granny Smith	I	70-80	54,00	54,00	54,00	54,00	54,00	-	-
	Lleida	Red Chief	I	70-80	54,00	54,00	54,00	54,00	54,00	-	-
	Girona	Golden Delicious	I	70-80	76,94	76,94	76,94	76,94	76,94	-	-
	Girona	Fuji	I	70-80	89,89	89,89	89,89	89,89	89,89	-	-
	Girona	Granny Smith	I	70-80	72,76	72,76	72,76	72,76	72,76	-	-
	Girona	Red Delicious	I	70-80	85,19	85,19	85,19	85,19	85,19	-	-
	PERA	Lleida	Conferencia	I	60-65+	72,29	65,85	72,30	74,02	69,04	-
Lleida		Condesa (Alexandrina)	I	65-70	64,00	64,00	64,00	64,00	64,00	-	-
Zaragoza		Blanquilla	I	55-60	68,18	65,61	68,18	-	-	-	-
Zaragoza		Conferencia	I	60-65+	77,29	72,37	83,20	-	-	-	-

FRUTAS DE HUESO

PRODUCTO	MERCADO	VARIEDAD O TIPO	CAT.	CALIBRE mm.	DIA/MES						
					25/4	26/4	27/4	28/4	29/4	30/4	1/5
AGUACATE	Granada	Hass	I	-	290,00	-	290,00	-	-	-	-
MELOCOTÓN	Murcia	Pulpa amarilla	I	A/B	175,00	175,00	175,00	175,00	175,00	-	-
NECTARINA	Murcia	Pulpa amarilla	I	A/B	155,00	155,00	155,00	155,00	155,00	-	-

I-5 PRECIOS EN MERCADOS REPRESENTATIVOS - FRUTAS Y HORTALIZAS

PRECIOS DE PRODUCTOS NACIONALES

Mercados representativos de producción

Rgtos. CE 1234/2007 y 543/2011

En €/100 kg, a salida agrupación de productores, envasado, sin I.V.A, incluyendo el precio del envase.

HORTALIZAS

PRODUCTO	MERCADO	VARIEDAD O TIPO	CAT.	CALIBRE mm.	DIA/MES						
					25/4	26/4	27/4	28/4	29/4	30/4	1/5
BERENJENA	Almería	Alargada		40y+	21,00	23,30	25,16	26,00	22,28	-	-
BRÓCOLI	Murcia	-		-	85,00	85,00	80,00	85,00	80,00	-	-
CALABACÍN	Almería	-		14-21	42,00	33,00	37,00	48,00	45,00	-	-
CHAMPIÑÓN	La Rioja	Cerrado		30-65	143,03	143,68	143,48	142,30	142,02	-	-
COLIFLOR	La Rioja	-		-	40,91	40,91	40,91	40,91	40,91	-	-
ESPÁRRAGO	Navarra	Blanco		20+	495,00	495,00	495,00	495,00	495,00	-	-
FRESA	Huelva	-		-	102,00	102,00	107,00	107,00	-	-	-
JUDÍA VERDE	Almería	Plana		-	164,00	158,50	159,50	175,50	199,00	-	-
	Granada	Plana		-	214,00	200,00	198,00	188,00	208,00	264,00	-
LECHUGA	Almería	Iceberg	I	400 g y +	122,04	147,05	141,43	146,75	141,20	135,41	-
	Murcia	Iceberg	I	400 g y +	140,00	140,00	142,00	142,00	142,00	-	-
	Murcia	Baby	I	-	160,00	160,00	160,00	160,00	160,00	-	-
	Murcia	Romana	I	-	118,00	118,00	118,00	120,00	120,00	-	-
PEPINO	Almería	Liso		350-500 g	31,50	39,50	31,75	33,00	39,50	-	-
PIMIENTO	Almería	Cuadrado Color (rojo o amarillo)	I	70 mm y +	-	-	66,00	-	68,00	-	-
	Almería	Cuadrado Verde	I	70 mm y +	45,50	33,50	62,50	36,00	41,00	-	-
	Almería	Verde alargado	I	40 mm y +	-	80,00	66,00	-	56,00	-	-
	Murcia	Cuadrado Color (rojo o amarillo)	I	70 mm y +	110,88	111,73	111,95	113,00	112,52	-	-
	Murcia	Cuadrado Verde	I	70 mm y +	106,03	105,91	110,00	109,64	106,03	-	-
TOMATE	Almería	Redondo	I	57-100 mm	33,50	39,00	33,75	36,75	34,75	33,00	-
	Almería	Racimo	I	-	-	38,00	35,00	33,00	27,00	35,00	-
	Almería	Cereza	I	-	-	60,00	56,00	50,00	50,00	54,00	-
	Granada	Redondo	I	57-100 mm	64,00	64,00	55,00	63,00	73,00	59,00	-
	Granada	Cereza	I	-	128,00	127,00	130,00	132,00	129,00	122,00	-
	Murcia	Redondo	I	57-100 mm	79,58	79,59	80,80	79,50	81,00	-	-
ZANAHORIA	Cádiz	Nantesa		-	47,50	47,50	47,50	47,50	47,50	47,50	-

I-6 PRECIOS EN MERCADOS REPRESENTATIVOS VACUNO Y OVINO

A) BOVINO

1.- PRECIO MEDIO NACIONAL (Euro/100 kg Canal) DE CANALES DE BOVINO PESADO SEGÚN MODELO COMUNITARIO DE CLASIFICACIÓN (R(CE) No 1249/2008 y R(UE) No 148/2014).

CATEGORÍA	CLASE DE CONFORMACIÓN Y DE ESTADO DE ENGRASAMIENTO	Semana 18-24/04 2016	Semana 25/04-01/05 2016	Variación €
Categoría A: Canales de machos jóvenes sin castrar de más de un año y menos de dos años	Muy buena y poco cubierta (U-2)	393,76	387,76	-6,00
	Muy buena y cubierta (U-3)	391,74	383,79	-7,95
	<i>Precio medio ponderado</i>	392,63	385,54	-7,09
	Buena y poco cubierta (R-2)	372,14	367,26	-4,88
	Buena y cubierta (R-3)	372,75	364,23	-8,52
	<i>Precio medio ponderado</i>	372,48	365,55	-6,92
	Menos buena y poco cubierta(O-2)	346,38	345,68	-0,70
Menos buena y cubierta (O-3)	347,84	339,52	-8,32	
<i>Precio medio ponderado</i>	346,90	343,48	-3,43	
Categoría D: Canales de hembras que hayan parido	Mediocre y poco cubierta (P-2)	167,32	176,71	9,39
	Mediocre y cubierta (P-3)	239,00	233,82	-5,18
	<i>Precio medio ponderado</i>	172,85	181,12	8,27
	Buena y cubierta (R-3)	252,45	251,38	-1,08
	Buena y grasa (R-4)	269,31	271,70	2,40
	<i>Precio medio ponderado</i>	257,52	257,48	-0,04
	Menos buena y poco cubierta(O-2)	206,53	212,33	5,80
	Menos buena y cubierta (O-3)	224,33	221,73	-2,60
Menos buena y grasa (O-4)	247,14	242,27	-4,87	
<i>Precio medio ponderado</i>	219,20	220,04	0,85	
Categoría E: Canales de otras hembras (de 12 meses ó más)	Muy buena y poco cubierta (U-2)	388,76	391,69	2,94
	Muy buena y cubierta (U-3)	379,45	381,72	2,27
	<i>Precio medio ponderado</i>	381,69	384,12	2,43
	Buena y poco cubierta (R-2)	381,23	372,33	-8,90
	Buena y cubierta (R-3)	374,14	368,46	-5,68
	Buena y grasa (R-4)	363,58	366,80	3,22
	<i>Precio medio ponderado</i>	374,14	368,80	-5,34
	Menos buena y poco cubierta(O-2)	326,08	328,97	2,89
	Menos buena y cubierta (O-3)	343,48	340,30	-3,18
Menos buena y grasa (O-4)	360,10	360,00	-0,10	
<i>Precio medio ponderado</i>	340,21	338,62	-1,59	
Categoría Z: Canales de animales desde 8 a menos de 12 meses	Muy buena y poco cubierta (U-2)	404,26	402,92	-1,34
	Muy buena y cubierta (U-3)	395,72	396,12	0,41
	<i>Precio medio ponderado</i>	399,60	399,21	-0,39
	Buena y poco cubierta (R-2)	375,25	377,04	1,79
	Buena y cubierta (R-3)	379,72	373,65	-6,07
	<i>Precio medio ponderado</i>	378,52	374,56	-3,96
	Menos buena y poco cubierta(O-2)	332,24	342,75	10,52
Menos buena y cubierta (O-3)	339,25	338,74	-0,51	
<i>Precio medio ponderado</i>	334,80	341,29	6,48	

I-6 PRECIOS EN MERCADOS REPRESENTATIVOS VACUNO Y OVINO

2.-PRECIO MEDIO NACIONAL DEL BOVINO (Euro/100 kg)

BOVINO VIVO	Semana 18-24/04 2016	Semana 25/04-01/05 2016	Variación €
Machos hasta 480 Kg. vivo	220,67	220,38	-0,29
Machos de más de 480 kg. vivo	202,34	201,68	-0,66
Hembras que hayan parido	94,24	92,83	-1,41
Otras hembras de hasta 380 Kg. vivo	220,42	220,38	-0,04
Otras hembras de más de 380 Kg. vivo	208,30	208,18	-0,12

3.-PRECIO MEDIO NACIONAL DE OTROS ANIMALES DE LA ESPECIE BOVINA (R(CE) N° 2273/2002).

OTROS BOVINOS	Semana 18-24/04 2016	Semana 25/04-01/05 2016	Variación €
Terneros de ocho días a cuatro semanas			
tipo cruzado	250,00	236,25	-13,75
tipo frisón/país	86,25	92,50	6,25
<i>Media ponderada nacional (Euro/Cabeza)</i>	168,12	164,38	-3,75
Bovinos ligeros comprendidos entre seis y doce meses			
tipo cruzado	283,30	281,85	-1,46
tipo frisón/país	160,82	160,82	0,00
<i>Media ponderada nacional (Euro/100 kg Vivo)</i>	240,43	239,49	-0,95

B) CORDEROS

**1.-PRECIOS MEDIOS NACIONALES DE CANALES DE OVINO FRESCAS O REFRIGERADAS R(CE) N° 315/2002
Euro/100 kg Canal**

CORDEROS I y II	Semana 18-24/04 2016	Semana 25/04-01/05 2016	Variación €
Corderos I (12 a 13 kg/canal)	547,45	547,45	0,00
Corderos II (13,1 a 16 kg/canal)	455,34	455,34	0,00
<i>Media ponderada</i>	501,40	501,40	0,00

**2.-PRECIOS MEDIOS DE CANALES DE OVINO FRESCAS O REFRIGERADAS EN LOS MERCADOS NACIONALES
REPRESENTATIVOS PARA LA C.E.**

MERCADO REPRESENTATIVO Cordero 9-19 kg	Semana 18-24/04 2016	Semana 25/04-01/05 2016	Variación €
Escorxador Mercabarna	551,81	551,81	0,00
Mat. Valencia	589,29	544,29	-45,00
Mercamadrid	577,52	577,52	0,00
Albacete	526,58	526,58	0,00
Extremadura	485,61	485,61	0,00
Medina del Campo	650,00	650,00	0,00
Talavera de la Reina	510,35	510,35	0,00
Zaragoza	551,96	551,96	0,00
<i>Media ponderada</i>	554,65	553,39	-1,26

PRECIOS EN MERCADOS REPRESENTATIVOS - PRODUCTOS GANADEROS**D-1)-CANAL PORCINO CAPA BLANCA
CLASIFICACIÓN EUROP R(CE) N° 1249/2008**

Euro/100 kg Canal

	Clase S			Clase E			Clase U		
	Semana 18-24/04 2016	Semana 25/04-01/05 2016	Variación €	Semana 18-24/04 2016	Semana 25/04-01/05 2016	Variación €	Semana 18-24/04 2016	Semana 25/04-01/05 2016	Variación €
PRECIO MEDIO NACIONAL	121,61	122,69	1,09	118,02	119,15	1,12	122,39	123,14	0,75

	Clase R			Clase O			Clase P		
	Semana 18-24/04 2016	Semana 25/04-01/05 2016	Variación €	Semana 18-24/04 2016	Semana 25/04-01/05 2016	Variación €	Semana 18-24/04 2016	Semana 25/04-01/05 2016	Variación €
PRECIO MEDIO NACIONAL	121,51	121,64	0,13	116,00	115,23	-0,78	107,60	109,48	1,88

D-2)-PORCINO CEBADO

Euros/kg vivo

LONJAS	SELECTO			NORMAL			GRASO		
	Semana 18-24/04 2016	Semana 25/04-01/05 2016	Variación €	Semana 18-24/04 2016	Semana 25/04-01/05 2016	Variación €	Semana 18-24/04 2016	Semana 25/04-01/05 2016	Variación €
Albacete	1,25	1,26	0,01	1,22	1,23	0,01	1,19	1,20	0,01
Barcelona	--	--	--	1,01	1,04	0,02	0,98	1,01	0,03
Huesca	0,96	0,97	0,01	0,94	0,95	0,01	0,92	0,93	0,01
Lleida	0,96	0,97	0,01	0,95	0,96	0,01	0,94	0,95	0,01
Murcia	1,00	1,02	0,02	0,99	1,01	0,02	0,98	1,00	0,02
Pontevedra	0,96	0,98	0,02	0,93	0,95	0,02	1,21	1,23	0,03
Salamanca	0,96	0,96	0,01	0,94	0,96	0,01	0,90	0,92	0,01
Segovia	0,97	0,98	0,01	0,96	0,97	0,01	1,17	1,17	0,00
Zaragoza	0,99	1,00	0,01	0,95	0,96	0,01	0,94	0,95	0,01

PRECIOS EN MERCADOS REPRESENTATIVOS - PRODUCTOS GANADEROS - PORCINO

**E) - PORCINO PRECOZ
LECHONES, OTRAS CALIDADES.**

Euro/100 Kg vivo

Cerdas de Desvieje	Semana 18-24/04 2016	Semana 25/04-01/05 2016	Variación €
Cerdas de Desvieje	50,20	50,20	0,00
CERDOS CEBADOS			
Categoría U	94,24	94,82	0,58
LECHONES			
Lleida.Base 20kg de peso.	127,50	127,50	0,00
Segovia.Base 20kg de peso.	115,00	115,00	0,00
Media nacional. Calidad Normal. Base 20 kg de peso	131,29	131,29	0,00

F) - TRONCO IBÉRICO

Euro/100 Kg vivo

TOSTONES	Semana 18-24/04 2016	Semana 25/04-01/05 2016	Variación €
De 5 a 9 kilos	236,35	236,35	0,00
De 9 a 12 kilos	364,01	364,01	0,00
LECHONES			
Lechón Ibérico Cruzado Base 23 kg	305,88	306,30	0,43
MARRANOS			
Marranos Ibéricos de 35 a 60 kg	236,66	236,66	0,00
PRIMALES			
Primals Ibéricos de 60 a 100 kg	--	--	--
CERDO CEBADO			
Cerdo Cebado (Intensivo)	178,81	178,81	0,00
Cerdo Cebado de Campo (Extensivo)	189,13	189,21	0,08
Cerdo Cebado de Bellota 100% Ibérico	--	--	--
DESVEJE			
Reproductores de desvieje	95,65	95,65	0,00
REPRODUCTORES			
Reproductores >6 meses	322,07	322,07	0,00
CASTRONAS			
Castronas	86,96	86,96	0,00

Denominaciones de acuerdo con la Norma de Calidad (RD 4/2014)

PRECIOS DE MERCADO. PAÍSES MIEMBROS UE

Semana 16 (18 al 24 de abril). Año 2016

**1.- PRECIO MEDIO NACIONAL (EUROS\100 kg CANAL) DE CANALES DE BOVINO PESADO
SEGÚN MODELO COMUNITARIO DE CLASIFICACIÓN (R(CE) No 1249/2008 y R(UE) No 148/2014)
(Euros/100 kg)**

CATEGORIA	CLASE DE CONFORMACIÓN Y DE ESTADO DE ENGRASAMIENTO	Alemania (DE)	Irlanda (IE)	España (ES)	Francia (FR)	Italia (IT)	Polonia (PL)	Portugal (PT)	Reino Unido (UK)	UE-28	% España / UE
Categoría A: Canales de machos jóvenes sin castrar de más de 12 y menos 24 meses	Muy buena y poco cubierta (U-2)	376,3	385,2	393,8	397,0	396,7	304,2	380,8	392,3	387,7	1,6
	Muy buena y cubierta (U-3)	373,5	387,6	391,7	377,0	409,4	307,7	380,7	396,2	380,7	2,9
	Buena y poco cubierta (R-2)	371,9	372,2	372,1	365,0	376,7	301,1	367,7	375,6	362,8	2,6
	Buena y cubierta (R-3)	367,5	376,8	372,7	360,0	404,7	302,7	370,9	386,0	366,5	1,7
	Menos buena y poco cubierta (O-2)	343,6	353,7	346,4	318,0	308,6	289,6	338,9	339,5	329,4	5,1
	Menos buena y cubierta (O-3)	350,0	355,8	347,8	321,0	316,9	293,5	363,5	347,5	341,5	1,9
	Categoría A	365,2	373,6	374,7	366,7	392,7	295,9	366,0	368,4	364,8	2,7
Categoría D: Hembras paridas	Buena y cubierta (R-3)	295,1	336,7	252,5	369,0	295,2	258,8	240,4	311,5	334,7	-24,6
	Buena y grasa (R-4)	295,4	335,5	269,3	344,0		260,8	241,6	309,6	305,2	-11,8
	Menos buena y poco cubierta (O-2)	263,9	308,3	206,5	314,0	228,8	235,5	210,0	262,9	248,1	-16,7
	Menos buena y cubierta (O-3)	268,2	312,7	224,3	306,0	261,3	247,7	209,5	280,3	274,2	-18,2
	Menos buena y grasa (O-4)	274,4	313,1	247,1	287,0	287,7	255,2	217,1	282,3	282,1	-12,4
	Mediocre y poco cubierta (P-2)	205,6	280,0	167,3	245,0	210,2	213,2	189,4	223,1	220,6	-24,2
	Mediocre y cubierta (P-3)	216,2	304,4	239,0	270,0	233,9	227,2	195,3	245,8	261,0	-8,4
	Categoría D	259,9	310,1	223,1	312,2	231,6	239,5	203,3	271,4	272,1	-18,0
Categoría E: Hembras de más de 12 meses	Muy buena y poco cubierta (U-2)	367,7	412,0	388,8	454,0	445,5	287,0	385,6	409,8	427,6	-9,1
	Muy buena y cubierta (U-3)	358,0	417,5	379,5	448,0	458,2	305,0	383,6	414,1	416,6	-8,9
	Buena y poco cubierta (R-2)	362,2	397,1	381,2	376,0	376,3	284,8	377,3	391,2	365,8	4,2
	Buena y cubierta (R-3)	356,4	402,4	374,1	386,0	378,1	297,1	369,7	400,4	378,1	-1,0
	Buena y grasa (R-4)	349,2	400,7	363,6	361,0	343,3	293,4	370,3	400,7	391,9	-7,2
	Menos buena y poco cubierta (O-2)	266,0	368,9	326,1	298,0	268,8	268,4	360,4	324,0	297,3	9,7
	Menos buena y cubierta (O-3)	272,8	383,3	343,5	315,0	270,3	275,5	356,3	368,9	324,2	6,0
	Menos buena y grasa (O-4)	278,8	385,7	360,1	306,0	265,5	274,3	367,3	382,8	365,0	-1,3
	Categoría E	330,2	396,7	374,1	399,8	437,4	280,5	370,8	392,6	377,3	-0,8
Categoría Z: Canales de machos y hembras de más de 8 y menos de 12 meses	Muy buena y poco cubierta (U-2)		390,3	404,3		467,7		383,5		423,0	-4,4
	Muy buena y cubierta (U-3)			395,7		418,5		382,1		394,8	0,2
	Buena y poco cubierta (R-2)	257,3		375,2		410,5	296,4	361,1		365,1	2,8
	Buena y cubierta (R-3)			379,7		420,8	296,1	377,7	354,3	381,4	-0,4
	Menos buena y poco cubierta (O-2)	200,4		332,2		461,9	264,7	337,1		333,4	-0,4
	Menos buena y cubierta (O-3)			339,3			277,2	367,3	352,4	343,0	-1,1
	Categoría Z	227,4		363,2		453,8	276,1	354,0	352,7	363,0	0,0

**2.- PRECIO MEDIO NACIONAL DE ANIMALES VIVOS DE LA ESPECIE BOVINA EN MERCADOS REPRESENTATIVOS
(R(UE) Nº 807/2013.)**

CATEGORIA	Alemania (DE)	Irlanda (IE)	España (ES)	Francia (FR)	Italia (IT)	Polonia (PL)	Reino Unido (UK)	UE-28	% España / UE
Bovinos de más de 6 y menos de 12 meses (Euros/100 kg vivo) (Media ponderada Frison y Cruzado)	172,00	244,00	240,43	258,00	283,00	210,61	230,59	234,35	2,59
Terneros de 8 días a 4 semanas (Euros/cabeza):									
. FRISON/PAIS	90,35	149,24	86,25	99,00	132,30	129,41	59,98	98,52	-12,46
. CRUZADO	173,40	230,04	250,00	233,00	216,11	183,59	239,29	221,54	12,85

PRECIOS DE MERCADO. PAÍSES MIEMBROS UE

Semana 16 (18 al 24 de abril). Año 2016

B) OVINO**PRECIO MEDIO NACIONAL DE CANALES DE OVINO EN MERCADOS REPRESENTATIVOS (R(CE) No 315/2002)
(EUROS\100 kg CANAL)**

CATEGORIA	Bulgaria (BG)	Alemania (DE)	España (ES)	Francia (FR)	Irlanda (IE)	Italia (IT)	Holanda (NL)	Polonia (PL)	Portugal (PT)	Reino Unido (UK)	UE-28	% España / UE
Canales de Corderos Pesados (>13 kg)		553,67	455,34	619,00	515,91		547,25	401,55		528,74	522,36	-12,83
Canales de Corderos Ligeros (<13 kg)	563,47		624,12			506,08			434,00		549,06	13,67

C) PORCINO**PRECIO MEDIO NACIONAL DE LA ESPECIE PORCINA, SEGÚN MODELO COMUNITARIO DE CLASIFICACIÓN (R(CE) No 1249/2008 y R(UE) No 148/2014)
(EUROS\100 kg CANAL)**

CATEGORIA	Bulgaria (BG)	Alemania (DE)	España (ES)	Francia (FR)	Irlanda (IE)	Italia (IT)	Holanda (NL)	Polonia (PL)	Portugal (PT)	Reino Unido (UK)	UE-28	% España / UE
Porcino. Clase S (>60% magro)		136,14	121,61	131,00	137,45		116,35	128,33	123,00	146,64	128,40	-5,29
Porcino. Clase E (60-55% magro)	133,54	131,33	118,02	122,00	136,75	130,20	115,21	126,50	122,00	142,00	127,14	-7,17
Porcino. Clase R (50-45% magro)			121,51			150,13				129,48	149,60	-18,78
Lechones (Euros/unidad)		47,30	26,26	31,00		75,90	33,00	34,23	35,00	47,30	39,49	-33,49

D) POLLOS Y HUEVOS**PRECIO MEDIO NACIONAL DE CANALES DE POLLOS (65% RENDIMIENTO), Y DE HUEVOS, MEDIA DE LAS CLASES L Y M
SEGÚN MODELO COMUNITARIO DE CLASIFICACIÓN (R(CE) Nº 546/2003)**

CATEGORIA	Bulgaria (BG)	Alemania (DE)	España (ES)	Francia (FR)	Irlanda (IE)	Italia (IT)	Holanda (NL)	Polonia (PL)	Portugal (PT)	Reino Unido (UK)	UE-28	% España / UE
Pollos. 65% de rendimiento (Euros/100kg canal)	142,93	266,00	160,03	225,00	97,60	185,00	186,00	118,03	123,00	159,93	178,02	-10,10
Huevos. Media Clases L y M (Euros/100 kg)	99,85	97,44	72,20	104,66	140,71	151,98	83,00	123,28	93,92	122,42	109,96	-34,34



GOBIERNO
DE ESPAÑA

MINISTERIO
DE AGRICULTURA, ALIMENTACIÓN
Y MEDIO AMBIENTE