



2 de marzo 2016

Índice:

1. Precios Medios Nacionales, comentarios y gráficos

2. Precios en Mercados Representativos UE (nacionales)

- 2.1 Cereales
- 2.2 Vinos de mesa
- 2.3 Aceites y Semillas
- 2.4 Frutas y Hortalizas
- 2.5 Vacuno
- 2.6 Ovino
- 2.7 Porcino

3. Precios en Mercados Representativos UE (semana anterior)



GOBIERNO
DE ESPAÑA

MINISTERIO
DE AGRICULTURA, ALIMENTACIÓN
Y MEDIO AMBIENTE

SECRETARÍA GENERAL TÉCNICA

Subdirección General de Estadística

sgestadi@magrama.es

<http://www.magrama.gob.es/es/estadistica/temas/default.aspx>

Publicación elaborada por la
Secretaría General Técnica
Subdirección General de Estadística



MINISTERIO DE AGRICULTURA, ALIMENTACIÓN Y MEDIO AMBIENTE

Edita

© Ministerio de Agricultura, Alimentación y Medio Ambiente
Secretaría General Técnica
Centro de Publicaciones
Catálogo de Publicaciones de la Administración General del Estado:
<http://publicacionesoficiales.boe.es/>

N.I.P.O.: 280-15-017-3

Se permite la utilización, copia o reproducción de los datos de este Boletín siempre que se cite expresamente su procedencia

PRECIOS MEDIOS NACIONALES AGRÍCOLAS

PRODUCTOS AGRÍCOLAS (especificaciones)		Semana 07 15-21/02	Semana 08 22-28/02	Variación semanal euros	Variación semanal %
CEREALES, alfalfa y pipa de girasol					
(1)	Trigo blando panificable (€/t)	173,20	171,39	-1,81	-1,05
(1)	Cebada pienso (€/t)	169,38	167,87	-1,51	-0,89
(1)	Maíz grano (€/t)	169,36	168,27	-1,09	-0,64
(4)	Arroz cáscara (€/t)	293,38	299,62	6,24	2,13
(1)	Alfalfa (€/t)	163,53	163,12	-0,41	-0,25
(1)	Pipa de girasol (€/t)	384,13	380,79	-3,34	-0,87
VINOS (sin Indicación Geográfica)					
(2)	Vino blanco (€/hgdo)	2,16	2,18	0,02	0,93
(2)	Vino tinto, 12 puntos de color (€/hgdo)	2,86	2,94	0,08	2,80
ACEITES VEGETALES					
(3)	Aceite de oliva virgen, de 0,8° a 2° (€/100 kg)	303,20	305,05	1,85	0,61
(3)	Aceite de oliva lampante, más de 2° (€/100 kg)	298,57	289,90	-8,67	-2,90
(3)	Aceite de orujo crudo (€/100 kg)	98,31	100,00	1,69	1,72
(3)	Aceite girasol refinado (€/100 kg)	85,40	84,65	-0,75	-0,88
FRUTAS					
(4)	Clementina (€/100 k.)	28,94	28,94	0,00	0,00
(4)	Limón (€/100 kg)	62,39	66,08	3,69	5,91
(4)	Naranja (€/100 kg)	24,12	25,21	1,09	4,53
(4)	Manzana Golden (€/100 kg)	36,80	36,76	-0,04	-0,12
(4)	Pera Blanquilla (€/100 kg)	58,42	58,92	0,50	0,86
(4)	Plátano (€/100kg)	30,45	30,11	-0,34	-1,12
HORTALIZAS					
(4)	Acelga (€/100kg)	39,51	42,70	3,19	8,07
(4)	Alcachofa (€/100kg)	82,45	88,90	6,45	7,83
(4)	Cebolla (€/100kg)	35,85	38,77	2,92	8,15
(4)	Coliflor (€/100 kg)	41,35	52,86	11,51	27,84
(4)	Fresón (€/100 kg)	140,00	145,00	5,00	3,57
(4)	Judía verde tipo plana (€/100 kg)	164,47	178,33	13,85	8,42
(4)	Lechuga Romana (€/100 kg)	15,21	16,95	1,74	11,44
(4)	Pimiento verde tipo italiano (€/100 kg)	62,67	63,55	0,88	1,41
(4)	Tomate liso (€/100 kg)	41,43	50,47	9,04	21,83
(4)	Patata (€/100 kg)	21,36	21,40	0,05	0,21

Posición comercial:

(1) Entrada industria; (2) Salida bodega; (3) Salida almazara; (4) Granel: sobre árbol, finca, almacén, agricultor, alhóndiga, lonja

- **CEREALES (▼)**: Una semana más continúa el ligero descenso de los precios medios de los cereales grano, excepto del arroz cáscara que sube un (2,13%). Trigo blando panificable (-1,05%), cebada pienso (-0,89%) y maíz grano (-0,64%).
- **VINOS SIN DOP/IGP (▲)**: Reacción positiva de los precios medios de los vinos sin DOP/IGP, con incremento en ambos tipos. Vino blanco (0,93%) y vino tinto (2,80%)
- **ACEITES VEGETALES (◊)**: Desigual comportamiento de los precios medios de los diferentes tipos de aceites. Incremento en el aceite de oliva virgen (0,61%) y en el aceite de orujo crudo (1,72%); y descensos en el aceite de oliva lampante (-2,90%) y en el de girasol refinado (-0,88%).
- **CITRICOS (▲)**: Prácticamente finalizada la recolección de las clementinas más tardías, cierto incremento en el interés comercial por algunas variedades del tipo Navel impulsan un poco el precio medio de la naranja (4,53%), mientras que la rebaja en las previsiones de cosecha lo hacen en mayor medida con el del limón (5,91%).
- **FRUTAS DE PEPITA (⇒)**: Estabilidad en los precios en origen de fruta de pepita: manzana Golden (-0,12%) y pera Blanquilla (0,86%).
- **HORTALIZAS (▲)**: Las altas temperaturas invernales desencadenaron un adelanto en la recolección de muchos productos hortícolas que conllevó un incremento de su oferta en los mercados, que, a su vez, generó, junto con otros factores, la fuerte disminución de los precios que se registró en semanas precedentes. Estos desajustes en los ciclos productivos provocan ahora una contracción de la oferta que deviene en ascensos generalizados de las cotizaciones, entre los que destacan el de la coliflor (27,84%), el tomate redondo liso (21,83%), la lechuga romana (11,44%), la cebolla (8,42%) o la acelga (8,07%).

PRECIOS MEDIOS NACIONALES AGRÍCOLAS

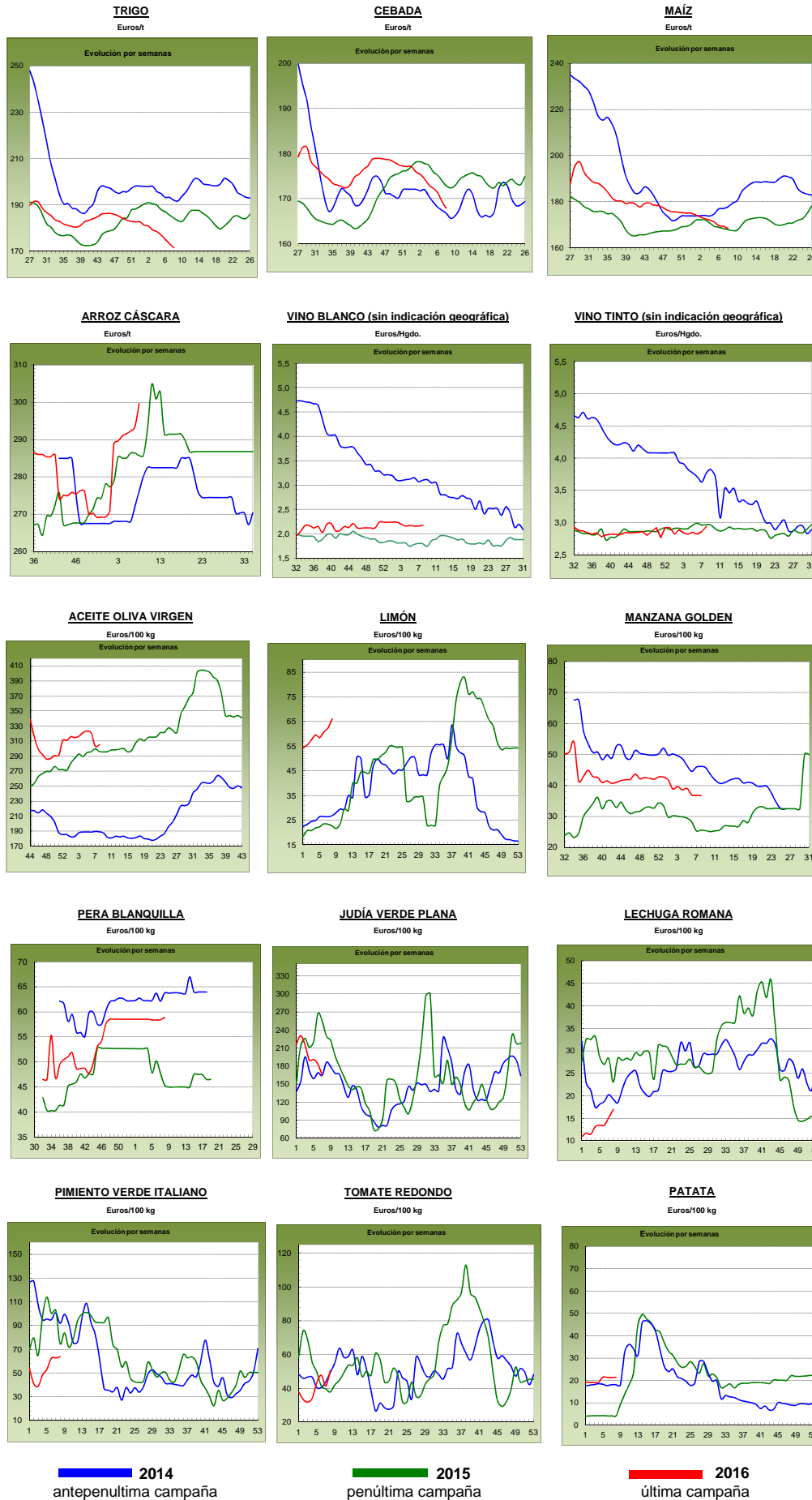

PRECIOS MEDIOS NACIONALES GANADEROS

PRODUCTOS GANADEROS (especificaciones)		Semana 07 15-21/02	Semana 08 22-28/02	Variación semanal euros	Variación semanal %
VACUNO					
(5)	Ternera, 180-300 kilos (€100 kg canal)	383,11	382,96	-0,15	-0,04
(5)	Machos de 12 a 24 meses (Clase R) (€100 kg canal)	380,51	381,50	0,99	0,26
(5)	Animales de 8 a 12 meses (Clase R) (€100 kg canal)	387,06	386,18	-0,88	-0,23
(5)	Bovino vivo, conjunto categorías (€100 kg vivo)	196,73	196,62	-0,11	-0,06
CORDERO					
(5)	Corderos 9-19 kilos (€100 kg canal)	630,32	630,35	0,03	0,00
(5)	Corderos 12-16 kilos (€100 kg canal)	556,03	556,03	0,00	0,00
PORCINO					
(5)	Porcino >60% magro (Clase S) (€100 kg canal)	123,54	122,56	-0,98	-0,79
(5)	Porcino 60-55% magro (Clase E) (€100 kg canal)	119,97	118,71	-1,26	-1,05
(5)	Porcino 55-50% magro (Clase U) (€100 kg canal)	124,58	122,80	-1,78	-1,43
(5)	Porcino 50-45% magro (Clase R) (€100 kg canal)	122,52	121,67	-0,85	-0,69
(5)	Lechon 20 kg (€unidad)	35,55	35,03	-0,52	-1,46
POLLO					
(6)	Pollo, media de canales del 83% y 65% rdto. (€100 kg canal)	156,83	156,89	0,06	0,04
(6)	Pollo P10 (83% rdto.) (€100 kg canal)	155,59	155,25	-0,34	-0,22
(6)	Pollo P90 (65% rdto.) (€100 kg canal)	156,97	157,08	0,11	0,07
HUEVOS					
(7)	Huevos, media Clase L y M (€100 kg)	87,87	91,34	3,47	3,95
(7)	Huevos - Clase L (€docena)	0,71	0,73	0,02	2,82
(7)	Huevos - Clase M (€docena)	0,62	0,65	0,03	4,84
CONEJO					
(8)	Conejo 1,8-2,2 kilo, vivo (€100 kg)	134,07	134,39	0,32	0,24
LECHE Y PRODUCTOS LÁCTEOS					
(10)	Suero de leche en polvo (€100 kg)	49,93	51,11	1,18	2,36
(9)	Leche de vaca (€100 litros). Fuente: FEAGA	Precio enero 2016: 30,80 €100 litros			
MIEL					
(11)	Miel multifloral a granel (€100 kg)	Precio enero 2016: 345,28 €100 kg			

Posición comercial:

- (5) Entrada matadero; (6) Salida muelle matadero; (7) Salida muelle centro de embalaje; (8) Salida granja; (9) Precio pagado al ganadero
 (10) Precio franco fábrica sin impuestos ni costes; (11) Venta a la industria o mayorista

COMENTARIOS DE MERCADO

- **VACUNO** (=): Estabilidad en los precios de las **canales de vacuno** debido a un ligero aumento tanto de la oferta, como de la demanda, manteniéndose el equilibrio en el mercado (-0,04% en las canales de ternera, 0,26% en las de los machos 12-24 meses y -0,23% en las de los animales 8-12 meses). Repiten precios los **animales para vida** (-0,06%).
- **CORDERO** (=): Se repiten las cotizaciones en la canal de cordero (0,00%), al igual que en las semanas previas. Este tipo de carne presenta consumos mínimos, tanto españoles como a nivel europeo, por lo que lo más lógico sería bajar precios para incentivar la demanda, pero con la cercanía de la Semana Santa, los productores no quieren perder el nivel alcanzado, esperando subidas de precios para estas fiestas debido a un esperado mayor consumo.
- **PORCINO** (▼): Bajada en las cotizaciones de la **canal de porcino de capa blanca** (-0,99% de media en las categorías de referencia). El fin del almacenamiento privado ha provocado descenso de los precios en toda Europa al aumentar la oferta en el mercado, unido a un estancamiento de la demanda comunitaria que parece continuará en las próximas semanas. La exportación hacia China sigue a buen ritmo, aunque las bajadas de precios en Estados Unidos hacen que las ventas sean más difíciles. Un dato a reseñar es que España ha pasado a ser el tercer productor mundial (y primero de Europa) de este tipo de animal, tras China y EE.UU. y, superando, por primera vez, a Alemania, que pasa a ser el cuarto productor mundial (y segundo europeo). las cotizaciones de los **lechones base 20 kg** (▼) cambiaron la tendencia la semana pasada, en la que se repitieron los precios (0,00% de variación semanal). En ésta, ya se consolida el cambio previsto, con descensos en un (-1,46%), debido a una bajada en la demanda de estos animales, ante los descensos de cotizaciones de los animales para cebo.
- **POLLOS** (=): Los precios de la canal de pollo se mantienen estables respecto a la semana previa (0,04%).
- **HUEVOS** (▲): Continúa la tendencia alcista en las cotizaciones de los huevos (2,82% la docena de la Clase L y 4,84% la de la Clase M). La oferta se ajusta mientras la demanda sigue aumentando.
- **CONEJO** (=): Se mantienen los precios de las semanas anteriores en el conejo vivo de granja (0,24%).
- **PRODUCTOS LÁCTEOS**: La cotización del **suero de leche en polvo** (▲) subió un (2,36%) semanal.
- **MIEL** (▼): Descenso del (-0,44%) en el primer mes del año 2016 en el precio de la **miel multifloral a granel**.

PRECIOS MEDIOS NACIONALES GANADEROS

VACUNO VIVO

Euro/100 kg vivo

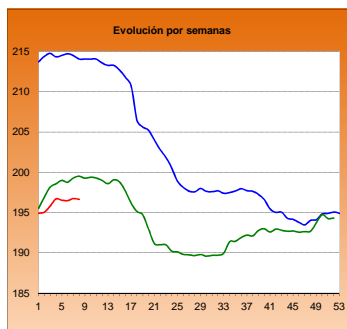

MACHOS 12-24 MESES (Clase R)

Euro/100 kg canal

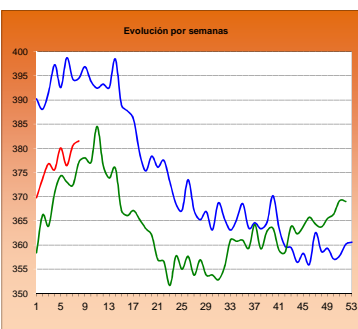

TERNERAS (Conjunto de Clases)

Euro/100 kg canal

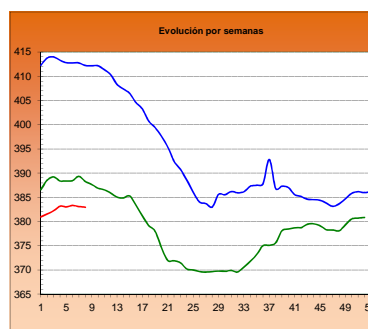

ANIMALES DE 8-12 MESES (Clase R)

Euro/100 kg canal

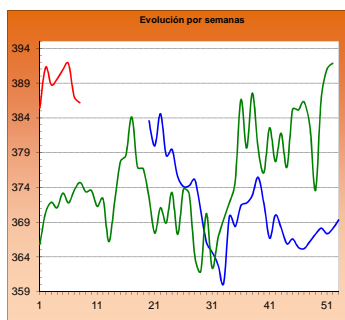

CORDERO 12-16 kilos

Euro/100 kg canal

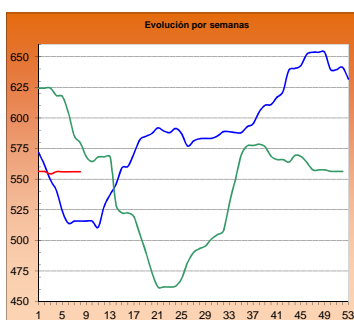

CORDERO 9-19 kilos

Euro/100 kg canal

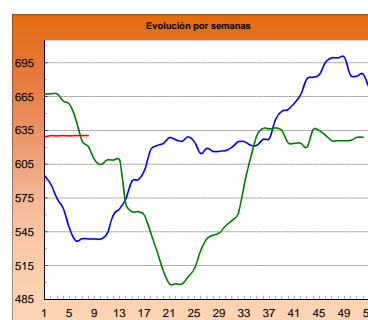

PORCINO >60% magro (Clase S)

Euro/100 kg canal

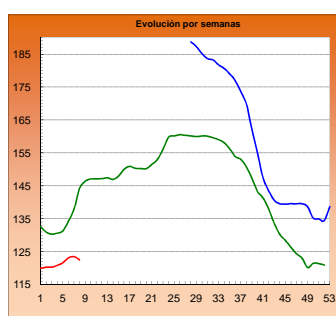

PORCINO 60-55% magro (Clase E)

Euro/100 kg canal

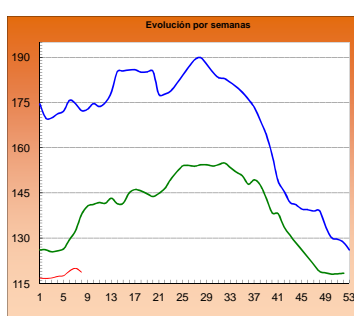

LECHONES Base 20 kg

Euro/unidad

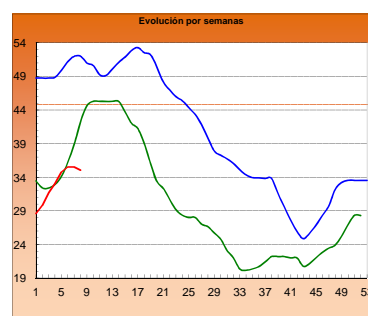

POLLO Canales del 83% y 65% rdto.

Euro/100 kg canal

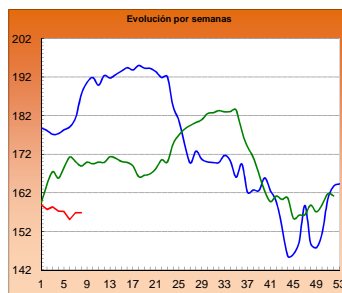

POLLO P90

Euro/100 kg canal

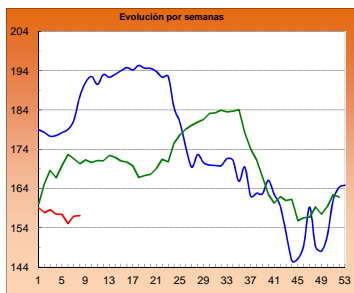

POLLO P10

Euro/100 kg canal

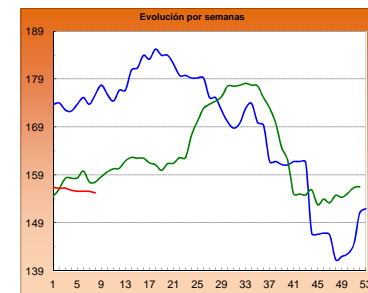

HUEVOS Clase L

Euro/ 100 kg canal

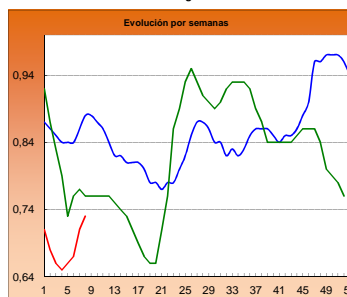

HUEVOS Clase M

Euro/ Docena

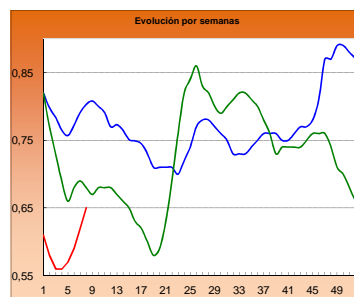

CONEJO VIVO

Euro/100 kg vivo

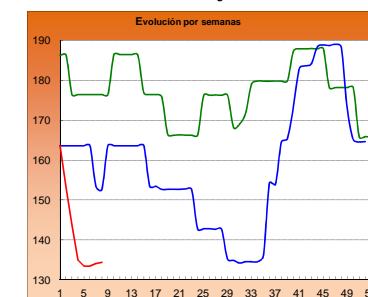

■ 2014

■ 2015

■ 2016

I-2 PRECIOS EN MERCADOS REPRESENTATIVOS - CEREAL

Precios en Euro/Tonelada

REGLAMENTO (UE) N° 1272/2009 DE LA COMISION. Artículo 56, apartado 3.

Precios de comercio al por mayor. Mercancia nacional y/o importada, sobre vehículo

PRODUCTO	MERCADO REPRESENTATIVO	Semana 15-21/02 2016	Semana 22-28/02 2016	Variación €
Trigo Blando Panificable	Álava	174,00	174,00	0,00
	Albacete	175,00	175,00	0,00
	Ávila	173,00	171,00	-2,00
	Badajoz	177,00	176,00	-1,00
	Barcelona	176,00	174,00	-2,00
	Burgos	163,97	161,89	-2,08
	Cádiz	190,00	190,00	0,00
	Ciudad Real	177,00	176,00	-1,00
	Córdoba	182,00	182,00	0,00
	La Coruña	172,00	170,00	-2,00
	Cuenca	175,00	175,00	0,00
	Gerona	176,00	174,00	-2,00
	Guadalajara	177,00	172,00	-5,00
	Huesca	169,00	166,00	-3,00
	León	179,80	177,80	-2,00
	Lérida	166,00	161,00	-5,00
	La Rioja	168,00	165,00	-3,00
	Madrid	177,00	172,00	-5,00
	Navarra	178,00	178,00	0,00
	Orense	180,00	178,00	-2,00
	Palencia	170,60	167,80	-2,80
	Salamanca	175,80	173,80	-2,00
	Segovia	175,40	172,00	-3,40
	Sevilla	190,00	190,00	0,00
	Soria	175,20	175,70	0,50
	Tarragona	165,00	164,00	-1,00
	Teruel	175,00	175,00	0,00
Toledo	179,00	177,00	-2,00	
Valladolid	170,80	168,65	-2,15	
Zamora	175,40	173,40	-2,00	
Zaragoza	175,00	175,00	0,00	
Trigo Duro	Cádiz	245,00	245,00	0,00
	Córdoba	255,00	255,00	0,00
	Huelva	243,00	243,00	0,00
	Sevilla	243,00	243,00	0,00
	Zaragoza	240,00	240,00	0,00

I-2 PRECIOS EN MERCADOS REPRESENTATIVOS - CEREAL

Precios en Euro/Tonelada

REGLAMENTO (UE) N° 1272/2009 DE LA COMISION. Artículo 56, apartado 3.

Precios de comercio al por mayor. Mercancía nacional y/o importada, sobre vehículo

PRODUCTO	MERCADO REPRESENTATIVO	Semana 15-21/02 2016	Semana 22-28/02 2016	Variación €
Cebada Pienso	Albacete	164,80	164,00	-0,80
	Ávila	174,00	171,00	-3,00
	Barcelona	170,00	168,00	-2,00
	Burgos	161,75	160,55	-1,20
	Cádiz	180,00	180,00	0,00
	Ciudad Real	171,20	169,40	-1,80
	Córdoba	174,00	174,00	0,00
	La Coruña	169,00	167,00	-2,00
	Cuenca	167,00	166,00	-1,00
	Gerona	170,00	168,00	-2,00
	Granada	178,00	174,00	-4,00
	Guadalajara	167,60	163,60	-4,00
	Huelva	180,00	180,00	0,00
	Huesca	163,00	162,00	-1,00
	León	178,00	176,00	-2,00
	Lérida	163,00	162,00	-1,00
	Murcia	172,00	170,00	-2,00
	Navarra	170,00	170,00	0,00
	Orense	176,00	174,00	-2,00
	Asturias	181,00	179,00	-2,00
	Palencia	167,00	165,00	-2,00
	Salamanca	178,00	175,20	-2,80
	Segovia	167,00	164,00	-3,00
	Soria	167,20	167,40	0,20
	Teruel	170,00	170,00	0,00
	Toledo	173,60	172,00	-1,60
Valladolid	168,60	164,97	-3,63	
Zamora	175,00	173,00	-2,00	
Zaragoza	170,00	170,00	0,00	
Cebada Malta	Albacete	187,00	184,00	-3,00
	Burgos	176,20	175,60	-0,60
	Cuenca	187,00	184,00	-3,00
	Huesca	185,00	185,00	0,00
	La Rioja	176,00	175,00	-1,00
	Navarra	182,00	182,00	0,00
	Segovia	166,00	163,00	-3,00
	Soria	173,00	173,00	0,00
	Valencia	175,00	172,00	-3,00
	Valladolid	177,00	175,00	-2,00

I-2 PRECIOS EN MERCADOS REPRESENTATIVOS - CEREAL

Precios en Euro/Tonelada

REGLAMENTO (UE) N° 1272/2009 DE LA COMISION. Artículo 56, apartado 3.

Maíz grano, precios de comercio al por mayor. Mercancía nacional y/o importada, sobre vehículo

Arroz cáscara, arroz blanco precios salida almacén agricultor

PRODUCTO	MERCADO REPRESENTATIVO	Semana 15-21/02 2016	Semana 22-28/02 2016	Variación €
Maíz Grano	Albacete	168,40	168,40	0,00
	Badajoz	175,00	174,00	-1,00
	Barcelona	169,00	168,00	-1,00
	Cáceres	175,00	174,00	-1,00
	Ciudad Real	176,00	175,00	-1,00
	Córdoba	175,00	175,00	0,00
	La Coruña	168,00	166,00	-2,00
	Gerona	169,00	168,00	-1,00
	Guadalajara	175,00	168,00	-7,00
	Huelva	179,00	179,00	0,00
	Huesca	162,00	161,00	-1,00
	León	166,80	164,80	-2,00
	Lérida	162,00	162,00	0,00
	Madrid	175,00	168,00	-7,00
	Murcia	165,00	163,00	-2,00
	Navarra	168,00	168,00	0,00
	Pontevedra	168,00	166,00	-2,00
	Salamanca	171,60	171,40	-0,20
	Sevilla	182,00	182,00	0,00
	Tarragona	163,00	162,00	-1,00
Toledo	173,00	170,00	-3,00	
Valencia	170,00	170,00	0,00	
Valladolid	169,50	169,35	-0,15	
Zamora	166,40	164,80	-1,60	
Zaragoza	167,00	167,00	0,00	
Arroz cáscara (Indica)	Badajoz	290,00	290,00	0,00
	Sevilla	301,17	307,50	6,33
Arroz cáscara (Japónica)	Badajoz	317,25	317,25	0,00
	Sevilla	332,00	337,50	5,50
	Valencia	352,50	355,00	2,50
Arroz blanco (Indica)	Badajoz	572,59	571,87	-0,72
	Sevilla	530,00	528,00	-2,00
	Valencia	540,00	540,00	0,00
Arroz blanco (Japónica)	Badajoz	592,36	591,30	-1,06
	Sevilla	540,00	530,00	-10,00
	Valencia	597,50	606,00	8,50
Arroz blanco vaporizado (Indica)	Badajoz	630,00	630,00	0,00
	Sevilla	750,00	747,00	-3,00
	Valencia	595,00	595,00	0,00
Arroz partido	Badajoz	320,00	320,00	0,00
	Valencia	327,50	327,50	0,00

**I-3 PRECIOS EN MERCADOS REPRESENTATIVOS
VINOS BLANCO Y TINTO SIN INDICACION GEOGRAFICA
Reglamentos UE Nº 479/2008 y 144/2013**

**En €/hgdo, salida bodega, a granel, pago al contado sin I.V.A.
Precio de vino tinto referido al producto de 12 puntos de color**

PRODUCTO	MERCADO REPRESENTATIVO	Semana 15-21/02 7 2016	Semana 22-28/02 8 2016	Variación €
VINO BLANCO	Albacete	2,90	2,78	-0,13
	Badajoz	2,16	2,03	-0,13
	Ciudad Real	2,29	2,38	0,09
	Cuenca	2,14	2,14	0,00
	Toledo	1,79	1,84	0,05
VINO TINTO	Albacete	2,99	3,07	0,08
	Ciudad Real	2,87	2,87	0,01
	Cuenca	3,02	3,03	0,01
	Badajoz	2,62	2,74	0,12
	Murcia	3,31	3,31	0,00
	Toledo	2,65	2,91	0,26
	Valencia	2,81	2,85	0,04

I-4 PRECIOS EN MERCADOS REPRESENTATIVOS DE ACEITES

Aceites. Precios sobre almazara, en €/100 kg, sin I.V.A.Rgtos C.E. 865/04 y 826/08
Semilla de girasol. Precios en centros de demanda, en €/100 kg, sin I.V.A. Rgto C.E.E. 3405/93

PRODUCTO Y ESPECIFICACIONES	MERCADO REPRESENTATIVO	Semana 7 15-21/02 2016	Semana 8 22-28/02 2016	Variación €
ACEITE DE OLIVA VIRGEN EXTRA Menos de 0,8°	Badajoz	325,00	322,50	-2,50
	Ciudad Real	324,00	320,00	-4,00
	Córdoba	325,00	326,13	1,13
	Granada	328,75	323,00	-5,75
	Jaén	324,98	324,29	-0,70
	Málaga	327,75	323,75	-4,00
	Sevilla	330,00	330,00	0,00
	Tarragona	330,00	325,00	-5,00
	Toledo	328,00	323,00	-5,00
ACEITE DE OLIVA VIRGEN De 0,8° a 2°	Badajoz	305,00	305,00	0,00
	Córdoba	301,50	305,38	3,88
	Granada	308,50	304,50	-4,00
	Jaén	302,99	304,51	1,52
	Sevilla	319,00	316,85	-2,15
	Cadiz	305,00	302,00	-3,00
	Tarragona	315,00	311,00	-4,00
	Toledo	307,00	303,00	-4,00
	ACEITE DE OLIVA LAMPANTE Más de 2°	Córdoba	298,50	290,29
Granada		302,50	294,68	-7,82
Jaén		299,00	289,94	-9,07
Málaga		306,40	287,95	-18,45
Sevilla		310,03	308,73	-1,30
Tarragona		267,50	262,50	-5,00
Badajoz		287,50	287,50	0,00
ACEITE DE OLIVA REFINADO		Córdoba	306,50	299,00
	Jaén	309,96	299,50	-10,46
	Tarragona	300,00	295,00	-5,00
ACEITE DE ORUJO CRUDO	Córdoba	96,63	100,00	3,38
	Jaén	97,08	99,50	2,43
	Tarragona	100,00	100,00	0,00
ACEITE DE ORUJO REFINADO	Córdoba	136,60	138,99	2,39
	Jaén	137,39	140,18	2,79
	Tarragona	145,00	145,00	0,00
ACEITE DE GIRASOL REFINADO	Córdoba	85,30	85,30	0,00
	Sevilla	88,38	88,38	0,00
	Tarragona	85,50	84,00	-1,50
PIPA DE GIRASOL	Andalucía	395,91	389,25	-6,66
	Centro-Norte	372,34	372,34	0,00

I-5 PRECIOS EN MERCADOS REPRESENTATIVOS - FRUTAS Y HORTALIZAS

PRECIOS DE PRODUCTOS NACIONALES

Mercados representativos de producción

Rgtos. CE 1234/2007 y 543/2011

En €/100 kg, a salida agrupación de productores, envasado, sin I.V.A, incluyendo el precio del envase.

CÍTRICOS

PRODUCTO	MERCADO	VARIEDAD O TIPO	CAT.	CALIBRE mm.	DIA/MES						
					22/2	23/2	24/2	25/2	26/2	27/2	28/2
CLEMENTINA	Castellón	Hernandina	I	1-X-3	75,00	50,00	50,00	-	58,93	50,00	-
	Valencia	Hernandina	I	1-X-3	-	-	-	62,02	-	-	-
LIMÓN	Alicante Murcia Málaga	Fino	I	3-4	105,14	103,87	105,44	104,79	104,02	-	-
		Fino	I	3-4	114,00	115,00	115,00	114,00	116,00	-	-
		Fino	I	3-4	119,00	120,00	119,00	118,00	119,00	-	-
MANDARINA	Castellón	Murcott	I	1-2	-	-	123,78	-	124,90	123,81	-
	Castellón	Nadorcott	I	1-2	117,45	124,40	128,62	107,65	118,26	123,31	-
	Castellón	Orri	I	1-2	149,77	161,11	170,34	-	159,05	158,41	-
	Castellón	Ortanique	I	1-2	69,65	71,19	73,22	67,67	68,46	73,22	61,02
	Valencia	Nadorcott	I	1-2	-	-	-	106,52	-	-	-
	Valencia	Ortanique	I	1-2	-	57,00	-	53,22	-	-	-
NARANJA	Alicante Valencia	Navel Lane Late	I	6-9	42,58	44,02	47,86	-	57,05	-	-
		Navelate	I	6-9	-	-	-	48,89	-	-	-

FRUTAS DE PEPITA

PRODUCTO	MERCADO	VARIEDAD O TIPO	CAT.	CALIBRE mm.	DIA/MES						
					22/2	23/2	24/2	25/2	26/2	27/2	28/2
MANZANA	Lleida	Golden Delicious	I	70-80	48,94	47,77	48,50	48,03	51,41	-	-
	Lleida	Fuji	I	70-80	-	54,00	-	-	-	-	-
	Lleida	Granny Smith	I	70-80	54,00	54,00	54,00	54,00	54,00	-	-
	Lleida	Red Chief	I	70-80	53,13	53,06	53,35	52,25	52,22	-	-
	Lleida	Royal Gala	I	70-80	69,00	69,00	69,00	69,00	69,00	-	-
	Girona	Golden Delicious	I	70-80	71,96	71,96	71,96	71,96	71,96	-	-
	Girona	Fuji	I	70-80	97,50	97,50	97,50	97,50	97,50	-	-
	Girona	Granny Smith	I	70-80	65,01	65,01	65,01	65,01	65,01	-	-
	Girona	Red Delicious	I	70-80	92,79	92,79	92,79	92,79	92,79	-	-
	Girona	Royal Gala	I	70-80	89,87	89,87	89,87	89,87	89,87	-	-
	PERA	Lleida	Blanquilla	I	55-60	70,58	70,11	71,61	69,43	71,33	-
Lleida		Conferencia	I	60-65+	78,75	78,61	78,80	78,10	77,98	-	-
Lleida		Condesa (Alexandrina)	I	65-70	65,00	65,00	65,00	65,00	65,00	-	-
Zaragoza		Blanquilla	I	55-60	61,77	-	68,18	-	-	-	-
Zaragoza		Conferencia	I	60-65+	80,28	80,28	80,28	-	-	-	-

FRUTAS DE HUESO

PRODUCTO	MERCADO	VARIEDAD O TIPO	CAT.	CALIBRE mm.	DIA/MES						
					22/2	23/2	24/2	25/2	26/2	27/2	28/2
AGUACATE	Granada	Hass	I	-	290,00	290,00	290,00	290,00	290,00	290,00	-

I-5 PRECIOS EN MERCADOS REPRESENTATIVOS - FRUTAS Y HORTALIZAS

PRECIOS DE PRODUCTOS NACIONALES

Mercados representativos de producción

Rgts. CE 1234/2007 y 543/2011

En €/100 kg, a salida agrupación de productores, envasado, sin I.V.A, incluyendo el precio del envase.

HORTALIZAS

PRODUCTO	MERCADO	VARIEDAD O TIPO	CAT.	CALIBRE mm.	DIA/MES					
					22/2	23/2	24/2	25/2	26/2	27/2
AJO	Córdoba	Morado		45-55	260,00	260,00	260,00	260,00	260,00	-
	Cuenca	Morado		45-55	268,00	268,00	268,00	268,00	268,00	-
	Córdoba	Spring Blanco		50-60	245,00	245,00	245,00	245,00	245,00	-
	Córdoba	Spring Violeta		50-60	245,00	245,00	245,00	245,00	245,00	-
BERENJENA	Almería	Alargada		40y+	46,00	-	49,50	46,50	45,50	-
BRÓCOLI	Murcia	-		-	85,00	85,00	87,00	87,00	88,00	-
CALABACÍN	Almería	-		14-21	40,00	35,50	40,50	31,18	37,00	-
CHAMPIÑÓN	La Rioja	Cerrado		30-65	145,30	146,09	145,86	145,73	145,60	-
COLIFLOR	La Rioja	-		-	29,55	29,55	29,55	29,55	29,55	-
FRESA	Huelva	-		-	160,00	160,00	150,00	135,00	135,00	-
JUDÍA VERDE	Granada	Plana		-	236,00	259,00	-	-	271,00	270,00
LECHUGA	Almería	Iceberg	I	400 g y +	113,99	106,06	-	90,58	113,53	-
	Murcia	Iceberg	I	400 g y +	90,00	90,00	90,00	90,00	92,00	-
	Murcia	Baby	I	-	112,00	112,00	112,00	112,00	112,00	-
	Murcia	Romana	I	-	83,00	82,00	82,00	82,00	83,00	-
PEPINO	Almería	Liso		350-500 g	83,00	74,50	56,50	56,50	54,50	-
PIMIENTO	Almería	Cuadrado Color (rojo o amarillo)	I	70 mm y +	138,64	138,64	138,64	138,64	138,64	-
	Almería	Cuadrado Verde	I	70 mm y +	115,00	112,50	101,50	95,00	87,50	-
	Almería	Verde alargado	I	40 mm y +	89,30	89,30	89,30	89,30	89,30	-
TOMATE	Almería	Redondo	I	57-100 mm	-	59,50	53,00	53,14	59,25	71,00
	Almería	Racimo	I	-	-	75,00	75,00	82,00	89,00	97,00
	Almería	Cereza	I	-	-	138,00	124,00	120,00	117,00	105,00
	Granada	Redondo	I	57-100 mm	69,00	69,00	69,00	-	69,00	67,00
	Granada	Cereza	I	-	164,00	161,00	165,00	166,00	170,00	174,00
	Murcia	Redondo	I	57-100 mm	81,56	79,25	77,30	79,33	75,00	-
ZANAHORIA	Cádiz	Nantesa		-	53,10	53,10	53,10	53,10	53,10	-

I-6 PRECIOS EN MERCADOS REPRESENTATIVOS VACUNO Y OVINO

A) BOVINO

1.- PRECIO MEDIO NACIONAL (Euro/100 kg Canal) DE CANALES DE BOVINO PESADO SEGÚN MODELO COMUNITARIO DE CLASIFICACIÓN (R(CE) No 1249/2008 y R(UE) No 148/2014).

CATEGORÍA	CLASE DE CONFORMACIÓN Y DE ESTADO DE ENGRASAMIENTO	Semana 15-21/02 2016	Semana 22-28/02 2016	Variación €
Categoría A: Canales de machos jóvenes sin castrar de más de un año y menos de dos años	Muy buena y poco cubierta (U-2)	398,44	397,78	-0,66
	Muy buena y cubierta (U-3)	392,19	397,08	4,89
	<i>Precio medio ponderado</i>	394,95	397,39	2,44
	Buena y poco cubierta (R-2)	382,05	382,52	0,47
	Buena y cubierta (R-3)	379,32	380,71	1,39
	<i>Precio medio ponderado</i>	380,51	381,50	0,99
	Menos buena y poco cubierta(O-2)	339,75	340,59	0,84
Menos buena y cubierta (O-3)	344,13	344,19	0,05	
<i>Precio medio ponderado</i>	341,32	341,88	0,56	
Categoría D: Canales de hembras que hayan parido	Mediocre y poco cubierta (P-2)	176,04	186,98	10,94
	Mediocre y cubierta (P-3)	190,60	197,83	7,22
	<i>Precio medio ponderado</i>	177,16	187,82	10,66
	Buena y cubierta (R-3)	246,56	250,82	4,26
	Buena y grasa (R-4)	247,82	249,90	2,08
	<i>Precio medio ponderado</i>	246,94	250,54	3,61
	Menos buena y poco cubierta(O-2)	215,14	211,40	-3,74
	Menos buena y cubierta (O-3)	221,74	214,33	-7,41
Menos buena y grasa (O-4)	232,54	236,42	3,88	
<i>Precio medio ponderado</i>	220,12	215,69	-4,43	
Categoría E: Canales de otras hembras (de 12 meses ó más)	Muy buena y poco cubierta (U-2)	407,33	396,32	-11,01
	Muy buena y cubierta (U-3)	387,10	383,02	-4,09
	<i>Precio medio ponderado</i>	391,98	386,22	-5,76
	Buena y poco cubierta (R-2)	383,75	372,20	-11,55
	Buena y cubierta (R-3)	377,67	376,35	-1,31
	Buena y grasa (R-4)	374,50	367,22	-7,28
	<i>Precio medio ponderado</i>	378,15	375,10	-3,04
	Menos buena y poco cubierta(O-2)	340,30	332,45	-7,85
	Menos buena y cubierta (O-3)	342,50	349,16	6,67
Menos buena y grasa (O-4)	365,20	372,00	6,80	
<i>Precio medio ponderado</i>	343,20	346,15	2,95	
Categoría Z: Canales de animales desde 8 a menos de 12 meses	Muy buena y poco cubierta (U-2)	410,32	410,60	0,28
	Muy buena y cubierta (U-3)	399,14	399,49	0,36
	<i>Precio medio ponderado</i>	404,22	404,54	0,32
	Buena y poco cubierta (R-2)	391,51	391,86	0,34
	Buena y cubierta (R-3)	385,43	384,09	-1,34
	<i>Precio medio ponderado</i>	387,06	386,18	-0,88
	Menos buena y poco cubierta(O-2)	352,32	345,85	-6,48
	Menos buena y cubierta (O-3)	341,75	338,56	-3,19
<i>Precio medio ponderado</i>	348,46	343,18	-5,27	

I-6 PRECIOS EN MERCADOS REPRESENTATIVOS VACUNO Y OVINO

2.-PRECIO MEDIO NACIONAL DEL BOVINO (Euro/100 kg)

BOVINO VIVO	Semana 15-21/02 2016	Semana 22-28/02 2016	Variación €
Machos hasta 480 Kg. vivo	225,35	225,35	0,00
Machos de más de 480 kg. vivo	205,91	205,91	0,00
Hembras que hayan parido	94,66	94,17	-0,49
Otras hembras de hasta 380 Kg. vivo	226,72	226,54	-0,17
Otras hembras de más de 380 Kg. vivo	212,44	212,26	-0,18

3.-PRECIO MEDIO NACIONAL DE OTROS ANIMALES DE LA ESPECIE BOVINA (R(CE) N° 2273/2002).

OTROS BOVINOS	Semana 15-21/02 2016	Semana 22-28/02 2016	Variación €
Terneros de ocho días a cuatro semanas			
tipo cruzado	258,75	261,25	2,50
tipo frisón/país	75,00	77,50	2,50
<i>Media ponderada nacional (Euro/Cabeza)</i>	166,88	169,38	2,50
Bovinos ligeros comprendidos entre seis y doce meses			
tipo cruzado	281,85	281,85	0,00
tipo frisón/país	160,82	160,82	0,00
<i>Media ponderada nacional (Euro/100 kg Vivo)</i>	239,49	239,49	0,00

B) CORDEROS

**1.-PRECIOS MEDIOS NACIONALES DE CANALES DE OVINO FRESCAS O REFRIGERADAS R(CE) N° 315/2002
Euro/100 kg Canal**

CORDEROS I y II	Semana 15-21/02 2016	Semana 22-28/02 2016	Variación €
Corderos I (12 a 13 kg/canal)	612,23	612,23	0,00
Corderos II (13,1 a 16 kg/canal)	499,83	499,83	0,00
<i>Media ponderada</i>	556,03	556,03	0,00

2.-PRECIOS MEDIOS DE CANALES DE OVINO FRESCAS O REFRIGERADAS EN LOS MERCADOS NACIONALES REPRESENTATIVOS PARA LA C.E.

MERCADO REPRESENTATIVO Cordero 9-19 kg	Semana 15-21/02 2016	Semana 22-28/02 2016	Variación €
Escorxador Mercabarna	628,83	629,35	0,52
Mat. Valencia	634,79	634,79	0,00
Mercamadrid	622,41	622,41	0,00
Albacete	645,30	645,30	0,00
Extremadura	580,50	580,50	0,00
Medina del Campo	690,00	690,00	0,00
Talavera de la Reina	603,80	603,80	0,00
Zaragoza	621,44	621,44	0,00
<i>Media ponderada</i>	630,32	630,35	0,02

PRECIOS EN MERCADOS REPRESENTATIVOS - PRODUCTOS GANADEROS**D-1)-CANAL PORCINO CAPA BLANCA
CLASIFICACIÓN EUROP R(CE) N° 1249/2008**

Euro/100 kg Canal

	Clase S			Clase E			Clase U		
	Semana 15-21/02 2016	Semana 22-28/02 2016	Variación €	Semana 15-21/02 2016	Semana 22-28/02 2016	Variación €	Semana 15-21/02 2016	Semana 22-28/02 2016	Variación €
PRECIO MEDIO NACIONAL	123,54	122,56	-0,98	119,97	118,71	-1,25	124,58	122,80	-1,78

	Clase R			Clase O			Clase P		
	Semana 15-21/02 2016	Semana 22-28/02 2016	Variación €	Semana 15-21/02 2016	Semana 22-28/02 2016	Variación €	Semana 15-21/02 2016	Semana 22-28/02 2016	Variación €
PRECIO MEDIO NACIONAL	122,52	121,67	-0,85	114,63	116,93	2,30	107,57	109,74	2,18

D-2)-PORCINO CEBADO

Euros/kg vivo

LONJAS	SELECTO			NORMAL			GRASO		
	Semana 15-21/02 2016	Semana 22-28/02 2016	Variación €	Semana 15-21/02 2016	Semana 22-28/02 2016	Variación €	Semana 15-21/02 2016	Semana 22-28/02 2016	Variación €
Albacete	1,27	1,26	-0,01	1,24	1,23	-0,01	1,21	1,20	-0,01
Barcelona	--	--	--	1,01	0,99	-0,02	0,98	0,96	-0,02
Huesca	0,99	0,98	-0,01	0,97	0,96	-0,01	0,95	0,94	-0,01
Lleida	0,98	0,97	-0,01	0,97	0,96	-0,01	0,96	0,92	-0,04
Murcia	1,02	1,00	-0,02	1,02	0,99	-0,02	1,00	0,98	-0,02
Pontevedra	0,94	0,94	0,00	0,92	0,92	0,00	1,19	1,19	0,00
Salamanca	0,98	0,96	-0,01	0,96	0,96	-0,01	0,92	0,92	-0,01
Segovia	0,97	0,95	-0,02	0,96	0,94	-0,02	1,17	1,16	-0,01
Zaragoza	1,01	1,00	-0,01	0,97	0,96	-0,01	0,96	0,95	-0,01

PRECIOS EN MERCADOS REPRESENTATIVOS - PRODUCTOS GANADEROS - PORCINO**E) - PORCINO PRECOZ
LECHONES, OTRAS CALIDADES.**

Euro/100 Kg vivo

Cerdas de Desvieje	Semana 15-21/02 2016	Semana 22-28/02 2016	Variación €
Cerdas de Desvieje	49,88	49,88	0,00
CERDOS CEBADOS			
Categoría U	95,92	94,56	-1,37
LECHONES			
Lleida.Base 20kg de peso.	172,50	170,00	-2,50
Segovia.Base 20kg de peso.	170,00	165,00	-5,00
Media nacional. Calidad Normal. Base 20 kg de peso	177,76	175,13	-2,63

F) - TRONCO IBÉRICO

Euro/100 Kg vivo

TOSTONES	Semana 15-21/02 2016	Semana 22-28/02 2016	Variación €
De 5 a 9 kilos	263,18	263,18	0,00
De 9 a 12 kilos	395,39	395,39	0,00
LECHONES			
Lechón Ibérico Cruzado Base 23 kg	302,35	302,35	0,00
MARRANOS			
Marranos Ibéricos de 35 a 60 kg	250,29	250,29	0,00
PRIMALES			
Primales Ibéricos de 60 a 100 kg	--	--	--
CERDO CEBADO			
Cerdo Cebado (Intensivo)	180,96	179,74	-1,22
Cerdo Cebado de Campo (Extensivo)	189,34	189,15	-0,19
Cerdo Cebado de Bellota 100% Ibérico	294,48	294,48	0,00
DESVEJE			
Reproductores de desvieje	95,65	95,65	0,00
REPRODUCTORES			
Reproductores >6 meses	322,07	322,07	0,00
CASTRONAS			
Castronas	86,96	86,96	0,00

Denominaciones de acuerdo con la Norma de Calidad (RD 4/2014)

PRECIOS DE MERCADO. PAÍSES MIEMBROS UE

Semana 07 (15 al 21 de febrero). Año 2016

**1.- PRECIO MEDIO NACIONAL (EUROS\100 kg CANAL) DE CANALES DE BOVINO PESADO
SEGÚN MODELO COMUNITARIO DE CLASIFICACIÓN (R(CE) No 1249/2008 y R(UE) No 148/2014)
(Euros/100 kg)**

CATEGORIA	CLASE DE CONFORMACIÓN Y DE ESTADO DE ENGRASAMIENTO	Alemania (DE)	Irlanda (IE)	España (ES)	Francia (FR)	Italia (IT)	Polonia (PL)	Portugal (PT)	Reino Unido (UK)	UE-28	% España / UE
Categoría A: Canales de machos jóvenes sin castrar de más de 12 y menos 24 meses	Muy buena y poco cubierta (U-2)	404,5	372,5	398,4	408,0	427,9	314,8	379,2	414,1	408,8	-2,5
	Muy buena y cubierta (U-3)	399,9	372,1	392,2	389,0	419,5	314,1	382,2	421,6	394,3	-0,5
	Buena y poco cubierta (R-2)	396,1	361,8	382,0	378,0	374,2	299,6	368,3	404,1	373,7	2,2
	Buena y cubierta (R-3)	391,5	362,9	379,3	373,0	405,1	300,5	367,0	409,1	377,7	0,4
	Menos buena y poco cubierta (O-2)	361,6	347,7	339,7	326,0	311,3	290,2	332,8	362,5	334,0	1,7
	Menos buena y cubierta (O-3)	370,9	348,5	344,1	331,0	325,7	289,9	360,0	372,4	351,8	-2,2
	Categoría A	389,3	362,2	376,6	378,3	417,0	295,5	364,0	392,7	377,6	-0,3
Categoría D: Hembras paridas	Buena y cubierta (R-3)	303,6	327,1	246,6	373,0	267,4	254,3	249,9	312,0	337,9	-27,0
	Buena y grasa (R-4)	304,1	328,5	247,8	350,0	273,0	260,1	236,3	307,7	305,1	-18,8
	Menos buena y poco cubierta (O-2)	274,8	300,3	215,1	309,0	215,7	233,6	215,3	267,2	251,4	-14,4
	Menos buena y cubierta (O-3)	280,2	304,4	221,7	300,0	237,8	243,4	212,5	283,8	273,9	-19,0
	Menos buena y grasa (O-4)	286,0	305,4	232,5	282,0	246,8	253,1	223,3	285,5	280,8	-17,2
	Mediocre y poco cubierta (P-2)	214,0	270,7	176,0	236,0	190,2	208,5	188,4	223,1	217,2	-18,9
	Mediocre y cubierta (P-3)	224,6	295,0	190,6	261,0	213,0	217,5	191,5	250,0	253,7	-24,9
	Categoría D	270,3	301,6	220,3	308,6	210,7	236,1	205,0	273,6	271,1	-18,8
Categoría E: Hembras de más de 12 meses	Muy buena y poco cubierta (U-2)	377,0	405,3	407,3	445,0	445,9	298,5	380,7	443,6	432,2	-5,7
	Muy buena y cubierta (U-3)	373,0	412,0	387,1	446,0	444,6	294,4	381,8	443,1	418,5	-7,5
	Buena y poco cubierta (R-2)	369,0	391,3	383,8	384,0	397,7	292,0	372,0	417,0	372,0	3,1
	Buena y cubierta (R-3)	371,8	398,3	377,7	392,0	411,2	292,6	364,6	430,1	385,9	-2,1
	Buena y grasa (R-4)	361,0	396,8	374,5	365,0	400,7	293,3	377,1	428,4	407,4	-8,1
	Menos buena y poco cubierta (O-2)	278,4	362,5	340,3	308,0	264,1	261,6	353,4	375,2	298,5	14,0
	Menos buena y cubierta (O-3)	284,6	380,8	342,5	316,0	256,6	270,7	353,6	396,7	329,7	3,9
	Menos buena y grasa (O-4)	288,8	383,2	365,2			274,9	367,9	406,2	378,2	-3,4
	Categoría E	343,0	392,8	380,6	403,4	436,0	277,2	365,8	420,2	384,6	-1,0
Categoría Z: Canales de machos y hembras de más de 8 y menos de 12 meses	Muy buena y poco cubierta (U-2)			410,3		452,3		380,3		420,5	-2,4
	Muy buena y cubierta (U-3)			399,1		416,3	315,8	384,7		398,1	0,3
	Buena y poco cubierta (R-2)	272,6	358,1	391,5		430,0	289,2	360,5		381,4	2,7
	Buena y cubierta (R-3)			385,4			309,3	368,2		384,2	0,3
	Menos buena y poco cubierta (O-2)	279,5	366,0	352,3		503,7	272,1	338,4		351,2	0,3
	Menos buena y cubierta (O-3)			341,8			282,1	363,7	346,0	346,1	-1,3
	Categoría Z	276,2	366,0	372,9		447,4	282,4	353,0	346,0	371,4	0,4

**2.- PRECIO MEDIO NACIONAL DE ANIMALES VIVOS DE LA ESPECIE BOVINA EN MERCADOS REPRESENTATIVOS
(R(UE) Nº 807/2013.)**

CATEGORIA	Alemania (DE)	Irlanda (IE)	España (ES)	Francia (FR)	Italia (IT)	Polonia (PL)	Reino Unido (UK)	UE-28	% España / UE
Bovinos de más de 6 y menos de 12 meses (Euros/100 kg vivo) (Media ponderada Frison y Cruzado)	172,00	238,00	239,49	258,00	283,00	214,69	271,32	240,85	-0,57
Terneros de 8 días a 4 semanas (Euros/cabeza):									
. FRISON/PAIS	72,30	107,41	75,00	70,00	108,36	117,22	53,96	78,52	-4,49
. CRUZADO	164,80	271,86	258,75	209,00	214,70	164,31	278,61	217,73	18,84

PRECIOS DE MERCADO. PAÍSES MIEMBROS UE

Semana 07 (15 al 21 de febrero). Año 2016

B) OVINO**PRECIO MEDIO NACIONAL DE CANALES DE OVINO EN MERCADOS REPRESENTATIVOS (R(CE) No 315/2002)
(EUROS\100 kg CANAL)**

CATEGORIA	Bulgaria (BG)	Alemania (DE)	España (ES)	Francia (FR)	Irlanda (IE)	Italia (IT)	Holanda (NL)	Polonia (PL)	Portugal (PT)	Reino Unido (UK)	UE-28	% España / UE
Canales de Corderos Pesados (>13 kg)		552,69	499,83	589,00	506,90		513,97	355,68		540,87	519,11	-3,71
Canales de Corderos Ligeros (<13 kg)	583,60		712,63			558,72			464,00		574,23	24,10

C) PORCINO**PRECIO MEDIO NACIONAL DE LA ESPECIE PORCINA, SEGÚN MODELO COMUNITARIO DE CLASIFICACIÓN (R(CE) No 1249/2008 y R(UE) No 148/2014)
(EUROS\100 kg CANAL)**

CATEGORIA	Bulgaria (BG)	Alemania (DE)	España (ES)	Francia (FR)	Irlanda (IE)	Italia (IT)	Holanda (NL)	Polonia (PL)	Portugal (PT)	Reino Unido (UK)	UE-28	% España / UE
Porcino. Clase S (>60% magro)		137,53	123,54	129,00	136,75		113,05	128,76		148,43	128,69	-4,00
Porcino. Clase E (60-55% magro)	162,26	133,75	119,97	121,00	136,13	137,00	111,91	126,88	124,00	143,85	128,03	-6,30
Porcino. Clase R (50-45% magro)			122,52			154,72				176,56	154,16	-20,52
Lechones (Euros/unidad)		45,70	35,55	29,60		71,44	32,75	30,05	34,60	45,73	40,21	-11,59

D) POLLOS Y HUEVOS**PRECIO MEDIO NACIONAL DE CANALES DE POLLOS (65% RENDIMIENTO), Y DE HUEVOS, MEDIA DE LAS CLASES L Y M
SEGÚN MODELO COMUNITARIO DE CLASIFICACIÓN (R(CE) Nº 546/2003)**

CATEGORIA	Bulgaria (BG)	Alemania (DE)	España (ES)	Francia (FR)	Irlanda (IE)	Italia (IT)	Holanda (NL)	Polonia (PL)	Portugal (PT)	Reino Unido (UK)	UE-28	% España / UE
Pollos. 65% de rendimiento (Euros/100kg canal)	144,22	265,00	156,97	225,00	180,00	182,50	186,00	122,79	125,00	155,16	179,04	-12,33
Huevos. Media Clases L y M (Euros/100 kg)	113,82	135,20	87,87	103,71	132,28	161,71	103,00	128,38	99,21	124,81	121,56	-27,72



GOBIERNO
DE ESPAÑA

MINISTERIO
DE AGRICULTURA, ALIMENTACIÓN
Y MEDIO AMBIENTE