



6 de abril 2016

Índice:

1. Precios Medios Nacionales, comentarios y gráficos
2. Precios en Mercados Representativos UE (nacionales)
 - 2.1 Cereales
 - 2.2 Vinos de mesa
 - 2.3 Aceites y Semillas
 - 2.4 Frutas y Hortalizas
 - 2.5 Vacuno
 - 2.6 Ovino
 - 2.7 Porcino
3. Precios en Mercados Representativos UE (semana anterior)



GOBIERNO
DE ESPAÑA

MINISTERIO
DE AGRICULTURA, ALIMENTACIÓN
Y MEDIO AMBIENTE

SECRETARÍA GENERAL TÉCNICA

Subdirección General de Estadística

sgestadi@magrama.es

<http://www.magrama.gob.es/es/estadistica/temas/default.aspx>

Publicación elaborada por la
Secretaría General Técnica
Subdirección General de Estadística



MINISTERIO DE AGRICULTURA, ALIMENTACIÓN Y MEDIO AMBIENTE

Edita

© Ministerio de Agricultura, Alimentación y Medio Ambiente
Secretaría General Técnica
Centro de Publicaciones
Catálogo de Publicaciones de la Administración General del Estado:
<http://publicacionesoficiales.boe.es/>

N.I.P.O.: 280-15-017-3

Se permite la utilización, copia o reproducción de los datos de este Boletín siempre que se cite expresamente su procedencia

PRECIOS MEDIOS NACIONALES AGRÍCOLAS

PRODUCTOS AGRÍCOLAS (especificaciones)		Semana 12 21-27/03	Semana 13 28/03-03/04	Variación semanal euros	Variación semanal %
CEREALES, alfalfa y pira de girasol					
(1)	Trigo blando panificable (€/t)	166,85	167,06	0,21	0,13
(1)	Cebada pienso (€/t)	162,88	163,58	0,70	0,43
(1)	Maíz grano (€/t)	165,21	165,61	0,40	0,24
(4)	Arroz cáscara (€/t)	310,02	312,23	2,21	0,71
(1)	Alfalfa (€/t)	162,75	162,33	-0,42	-0,26
(1)	Pira de girasol (€/t)	377,36	377,36	0,00	0,00
VINOS (sin Indicación Geográfica)					
(2)	Vino blanco (€/hgdo)	2,58	2,58	0,00	0,00
(2)	Vino tinto, 12 puntos de color (€/hgdo)	2,97	3,07	0,10	3,37
ACEITES VEGETALES					
(3)	Aceite de oliva virgen, de 0,8° a 2° (€/100 kg)	301,48	301,81	0,33	0,11
(3)	Aceite de oliva lampante, más de 2° (€/100 kg)	287,98	287,76	-0,22	-0,08
(3)	Aceite de orujo crudo (€/100 kg)	100,25	100,25	0,00	0,00
(3)	Aceite girasol refinado (€/100 kg)	83,13	83,31	0,18	0,22
FRUTAS					
(4)	Limón (€/100 kg)	67,22	85,56	18,34	27,28
(4)	Naranja (€/100 kg)	29,76	32,84	3,07	10,33
(4)	Manzana Golden (€/100 kg)	35,54	35,54	0,00	0,00
(4)	Pera Blanquilla (€/100 kg)	59,11	58,72	-0,39	-0,65
(4)	Plátano (€/100kg)	30,31	30,77	0,46	1,52
HORTALIZAS					
(4)	Acelga (€/100kg)	46,48	45,75	-0,73	-1,58
(4)	Alcachofa (€/100kg)	83,60	71,31	-12,29	-14,70
(4)	Calabacín (€/100kg)	20,38	14,39	-5,99	-29,37
(4)	Cebolla (€/100kg)	40,86	40,86	0,00	0,00
(4)	Fresón (€/100 kg)	118,10	78,00	-40,10	-33,95
(4)	Judía verde tipo plana (€/100 kg)	163,09	158,72	-4,37	-2,68
(4)	Lechuga Romana (€/100 kg)	38,55	34,46	-4,10	-10,63
(4)	Pimiento verde tipo italiano (€/100 kg)	146,10	127,91	-18,20	-12,45
(4)	Tomate liso (€/100 kg)	61,33	52,77	-8,55	-13,95
(4)	Patata (€/100 kg)	41,60	43,22	1,62	3,89

Posición comercial:

(1) Entrada industria; (2) Salida bodega; (3) Salida almazara; (4) Granel: sobre árbol, finca, almacén, agricultor, alhóndiga, lonja

- **CEREALES (▲)**: Subida generalizada en los precios medios de los cereales grano, aunque en pequeños porcentajes. El mayor incremento corresponde al arroz cáscara con un (0,71%), seguido de la cebada pienso (0,43%), el maíz grano (0,24%) y finalmente del trigo blando panificable con un (0,17%).
- **VINOS SIN DOP/IGP (▲)**: Significativo incremento en el precio medio del vino tinto con un (3,37%); mientras que el precio del vino blanco se mantiene.
- **ACEITES VEGETALES (○)**: Ligeras variaciones al alza y a la baja en los precios medios de los aceites, con incrementos en el aceite de oliva virgen (0,11%) y en el de girasol refinado (0,22%). Mantenimiento del precio en el aceite de orujo crudo y ligerísimo descenso en el aceite de oliva lampante (0,08%).
- **CÍTRICOS (▲)**: La paulatina entrada en comercialización de variedades más cotizadas (Verna fundamentalmente) impulsa el precio medio en origen del limón (27,28%). También se aprecia esta semana la naranja tipo Navel (10,33%).
- **FRUTAS DE PEPITA (○)**: Continúan estables los mercados de fruta de pepita, no variando el precio medio de la manzana Golden (0,00%) y descendiendo mínimamente el de la pera Blanquilla (-0,65%).
- **HORTALIZAS (▼)**: Descensos generalizados, significativos en varios casos, en las cotizaciones de los productos hortícolas: destacan las caídas en fresón (-33,95%), calabacín (-29,37%), alcachofa (-14,70%), tomate redondo liso (-13,95%), pimiento verde italiano (-12,45%) y lechuga romana (-10,63%). Sube el precio de la patata (3,89%).

PRECIOS MEDIOS NACIONALES AGRÍCOLAS

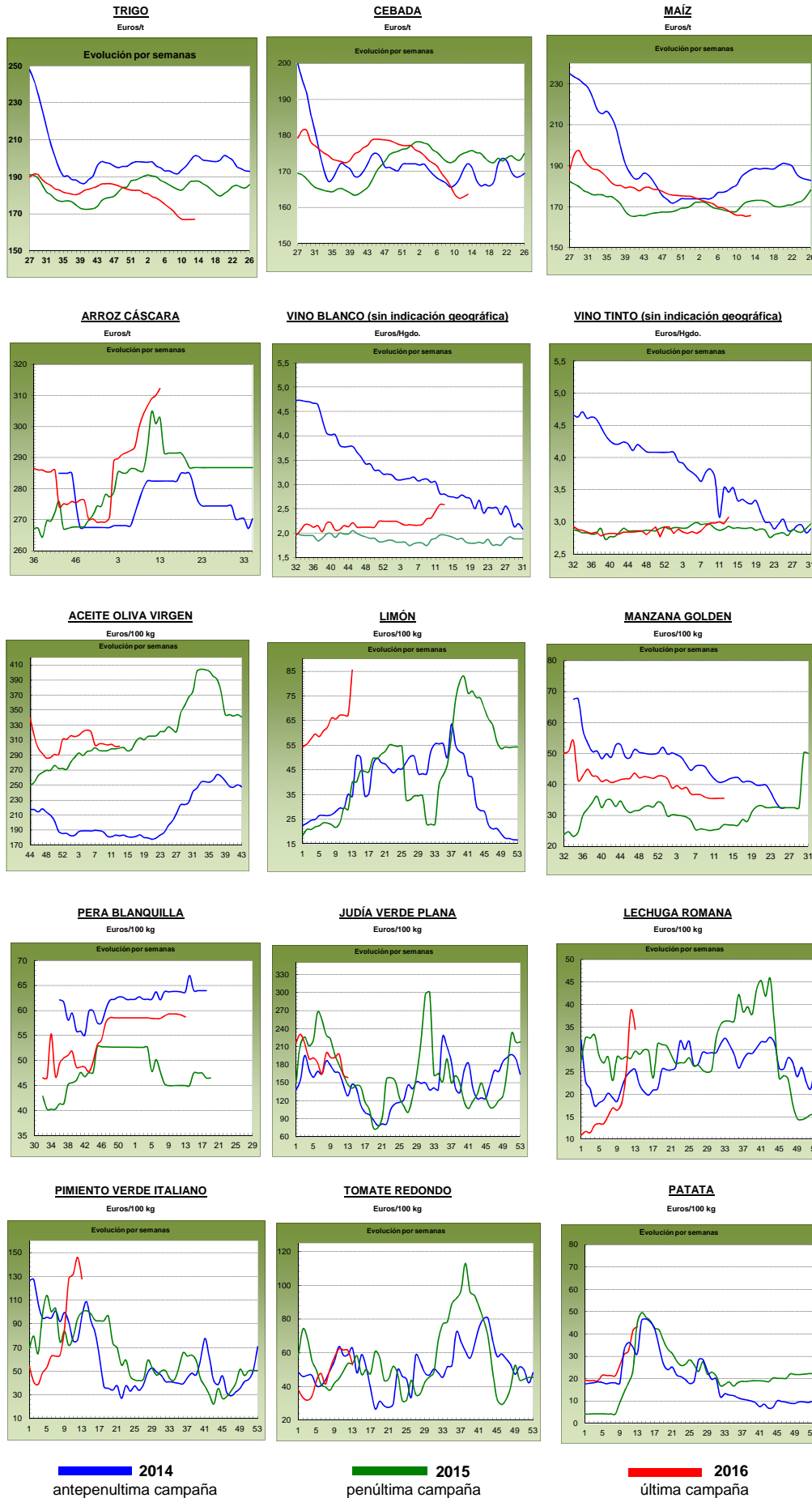

PRECIOS MEDIOS NACIONALES GANADEROS

PRODUCTOS GANADEROS (especificaciones)		Semana 12 21-27/03	Semana 13 28/03-4/04	Variación semanal euros	Variación semanal %
VACUNO					
(5)	Ternera, 180-300 kilos (€100 kg canal)	378,57	378,63	0,06	0,02
(5)	Machos de 12 a 24 meses (Clase R) (€100 kg canal)	376,30	381,52	5,22	1,39
(5)	Animales de 8 a 12 meses (Clase R) (€100 kg canal)	386,37	388,09	1,72	0,45
(5)	Bovino vivo, conjunto categorías (€100 kg vivo)	194,76	195,09	0,33	0,17
CORDERO					
(5)	Corderos 9-19 kilos (€100 kg canal)	612,18	578,99	-33,19	-5,42
(5)	Corderos 12-16 kilos (€100 kg canal)	545,04	514,31	-30,73	-5,64
PORCINO					
(5)	Porcino >60% magro (Clase S) (€100 kg canal)	122,81	122,42	-0,39	-0,32
(5)	Porcino 60-55% magro (Clase E) (€100 kg canal)	119,46	118,42	-1,04	-0,87
(5)	Porcino 55-50% magro (Clase U) (€100 kg canal)	123,27	123,09	-0,18	-0,15
(5)	Porcino 50-45% magro (Clase R) (€100 kg canal)	120,52	121,33	0,81	0,67
(5)	Lechón 20 kg (€unidad)	27,70	27,02	-0,68	-2,45
POLLO					
(6)	Pollo, media de canales del 83% y 65% rdto. (€100 kg canal)	162,13	161,09	-1,04	-0,64
(6)	Pollo P10 (83% rdto.) (€100 kg canal)	160,95	161,11	0,16	0,10
(6)	Pollo P90 (65% rdto.) (€100 kg canal)	162,27	161,08	-1,19	-0,73
HUEVOS					
(7)	Huevos, media Clase L y M (€100 kg)	87,23	82,32	-4,91	-5,63
(7)	Huevos - Clase L (€docena)	0,70	0,67	-0,03	-4,29
(7)	Huevos - Clase M (€docena)	0,61	0,58	-0,03	-4,92
CONEJO					
(8)	Conejo 1,8-2,2 kilo, vivo (€100 kg)	153,83	153,83	0,00	0,00
LECHE Y PRODUCTOS LÁCTEOS					
(10)	Suero de leche en polvo (€100 kg)	49,65	52,33	2,68	5,40
(9)	Leche de vaca (€100 litros). Fuente: FEGA	Precio febrero 2016: 30,60 €100 litros			
MIEL					
(11)	Miel multifloral a granel (€100 kg)	Precio febrero 2016: 336,28 €100 kg			

Posición comercial:

- (5) Entrada matadero; (6) Salida muelle matadero; (7) Salida muelle centro de embalaje; (8) Salida granja; (9) Precio pagado al ganadero
 (10) Precio franco fábrica sin impuestos ni costes; (11) Venta a la industria o mayorista

COMENTARIOS DE MERCADO

- **VACUNO (▲)**: Subida de la demanda de la **carne de vacuno**, tanto a nivel nacional como internacional, lo que ha permitido un ascenso en el precio de las canales (0,02% las de ternera, 1,39% las de machos 12-24 meses y 0,45% las de animales 8-12 meses). Las cotizaciones de los **animales para vida** suben el 0,17%.
- **CORDERO (▼)**: La falta de operaciones obliga a un descenso considerable en los precios de la canal de corderos (-5,53% de media en sus diferentes clasificaciones). La escasa demanda hace que la oferta, por corta que sea, aparezca como excesiva, con un consumo interior mínimo y una paralización de las salidas hacia el exterior. Con este proceder, se consolida la tendencia de precios descendente de todo el mes de marzo (-7,50%, mensual).
- **PORCINO (=)**: Estabilidad en el precio de las **canales de porcino de capa blanca**, aunque se mantiene la tendencia a la baja (-0,17%). Las buenas exportaciones hacia Asia se contrarrestan con un elevado número de canales en Europa que hay que sacar a la venta, lo que hace que la competitividad aumente y los precios bajen. Nuevo descenso en el precio del **lechón base 20 kg (▼)**, tendencia que, si nos atenemos a la evolución de precios en campañas anteriores en esta época del año, no parece tener fin en las próximas semanas. Esta última semana del mes de marzo se anota una bajada del (-2,45%).
- **POLLOS (▼)**: Bajada del (-0,64%) en el precio de la canal de pollo.
- **HUEVOS (▼)**: La baja demanda impulsa los precios de los huevos a la baja (-4,29% en la docena de huevos de la Clase L y -4,92% en la de la Clase M).
- **CONEJO (=)**: Sin variaciones en el precio del conejo vivo de granja (0,00%).
- **PRODUCTOS LÁCTEOS**: Estabilidad en el precio de la **leche de vaca (=)**, con una variación del (-0,65%) en el mes de febrero respecto al mes previo. El precio del **suero de leche en polvo (▲)** subió el 5,40% semanal.
- **MIEL (▼)**: El precio de la **miel multifloral a granel** en febrero, bajó un (-2,61%) respecto al mes de enero.

PRECIOS MEDIOS NACIONALES GANADEROS

VACUNO VIVO

Euro/100 kg vivo

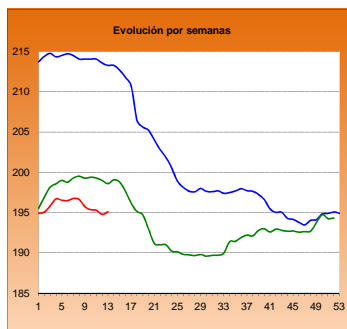

MACHOS 12-24 MESES (Clase R)

Euro/100 kg canal

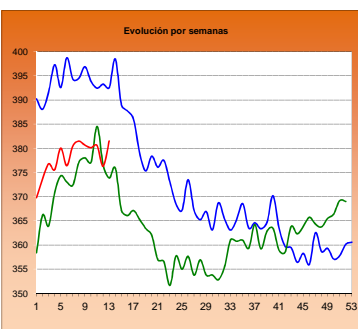

TERNERAS (Conjunto de Clases)

Euro/100 kg canal

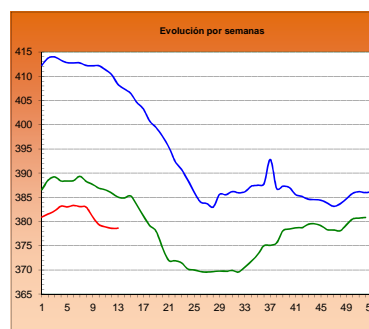

ANIMALES DE 8-12 MESES (Clase R)

Euro/100 kg canal

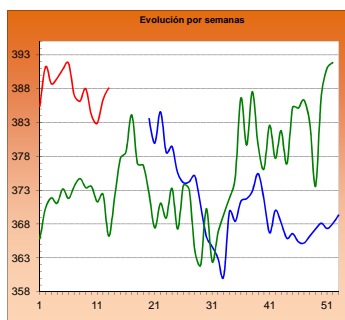

CORDERO 12-16 kilos

Euro/100 kg canal

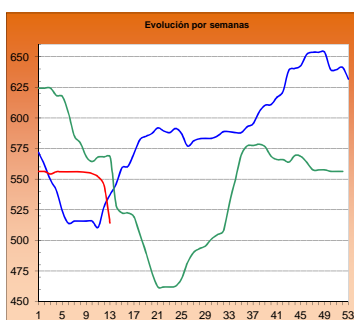

CORDERO 9-19 kilos

Euro/100 kg canal

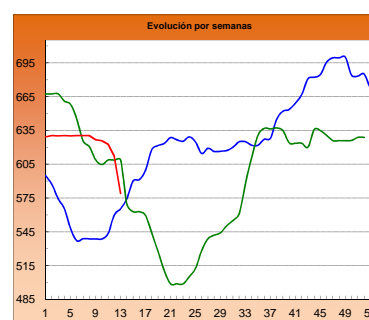

PORCINO >60% magro (Clase S)

Euro/100 kg canal

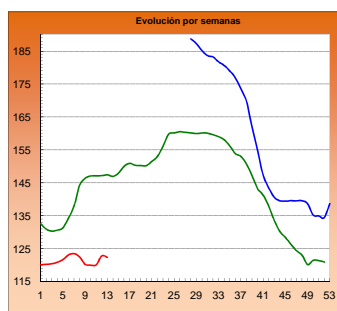

PORCINO 60-55% magro (Clase E)

Euro/100 kg canal

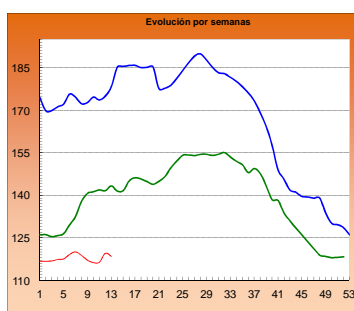

LECHONES Base 20 kg

Euro/unidad

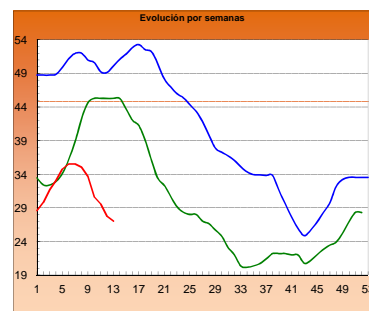

POLLO Canales del 83% y 65% rdto.

Euro/100 kg canal

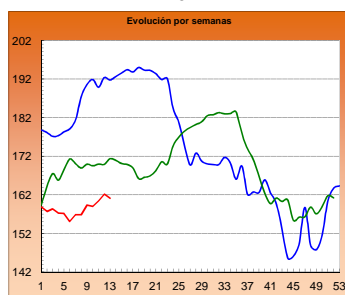

POLLO P90

Euro/100 kg canal

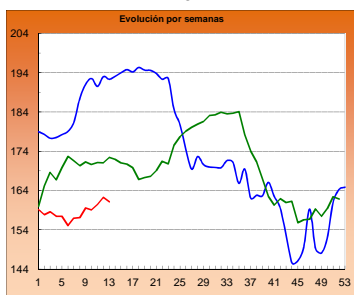

POLLO P10

Euro/100 kg canal

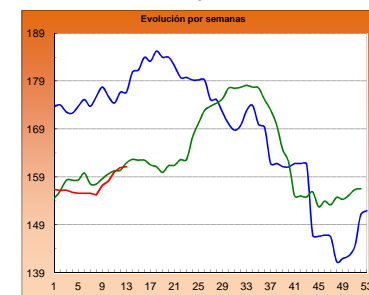

HUEVOS Clase L

Euro/ 100 kg canal

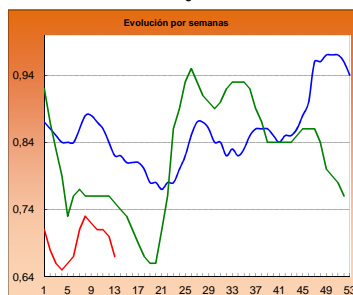

HUEVOS Clase M

Euro/ Docena

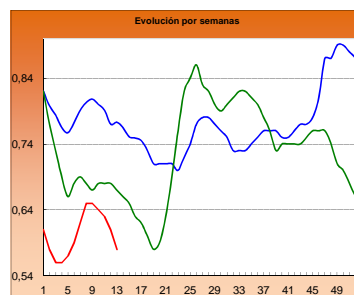

CONEJO VIVO

Euro/100 kg vivo

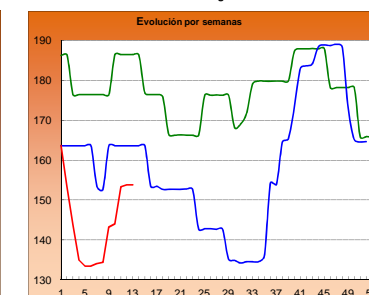

2014

2015

2016

I-2 PRECIOS EN MERCADOS REPRESENTATIVOS - CEREAL

Precios en Euro/Tonelada

REGLAMENTO (UE) N° 1272/2009 DE LA COMISION. Artículo 56, apartado 3.

Precios de comercio al por mayor. Mercancia nacional y/o importada, sobre vehículo

PRODUCTO	MERCADO REPRESENTATIVO	Semana 21-27/03 2016	Semana 28/03-03/04 2016	Variación €
Trigo Blando Panificable	Álava	165,00	165,00	0,00
	Albacete	165,00	165,00	0,00
	Ávila	167,00	167,00	0,00
	Badajoz	173,00	173,00	0,00
	Barcelona	171,00	171,00	0,00
	Burgos	161,58	162,30	0,72
	Cádiz	190,00	190,00	0,00
	Ciudad Real	170,00	170,00	0,00
	Córdoba	174,00	174,00	0,00
	La Coruña	166,00	166,00	0,00
	Cuenca	164,00	164,00	0,00
	Gerona	171,00	171,00	0,00
	Guadalajara	169,00	169,00	0,00
	Huesca	163,00	164,00	1,00
	León	170,20	170,40	0,20
	Lérida	160,00	160,00	0,00
	La Rioja	162,00	165,00	3,00
	Madrid	169,00	169,00	0,00
	Navarra	168,00	168,00	0,00
	Orense	169,00	169,00	0,00
	Palencia	165,20	165,20	0,00
	Salamanca	170,20	170,20	0,00
	Segovia	168,00	168,00	0,00
	Sevilla	190,00	190,00	0,00
	Soria	168,30	167,70	-0,60
	Tarragona	161,00	162,00	1,00
	Teruel	166,00	166,00	0,00
Toledo	168,00	168,00	0,00	
Valencia	165,00	171,00	6,00	
Valladolid	165,85	165,80	-0,05	
Zamora	165,80	165,80	0,00	
Zaragoza	166,00	166,00	0,00	
Trigo Duro	Cádiz	230,00	228,00	-2,00
	Córdoba	232,00	232,00	0,00
	Huelva	230,00	228,00	-2,00
	Sevilla	230,00	228,00	-2,00
	Zaragoza	238,00	235,00	-3,00

I-2 PRECIOS EN MERCADOS REPRESENTATIVOS - CEREAL

Precios en Euro/Tonelada

REGLAMENTO (UE) N° 1272/2009 DE LA COMISION. Artículo 56, apartado 3.

Precios de comercio al por mayor. Mercancia nacional y/o importada, sobre vehículo

PRODUCTO	MERCADO REPRESENTATIVO	Semana 21-27/03 2016	Semana 28/03-03/04 2016	Variación €
Cebada Pienso	Albacete	157,20	158,80	1,60
	Ávila	166,00	166,00	0,00
	Barcelona	169,00	170,00	1,00
	Burgos	159,31	160,06	0,75
	Cádiz	172,00	172,00	0,00
	Ciudad Real	162,60	164,20	1,60
	Córdoba	165,00	165,00	0,00
	La Coruña	160,00	160,00	0,00
	Cuenca	158,00	160,00	2,00
	Gerona	169,00	170,00	1,00
	Granada	174,00	172,00	-2,00
	Guadalajara	160,00	160,00	0,00
	Huelva	174,00	174,00	0,00
	Huesca	163,00	164,00	1,00
	León	172,00	172,00	0,00
	Lérida	161,00	162,00	1,00
	Murcia	167,00	170,00	3,00
	Navarra	164,00	164,00	0,00
	Orense	167,00	167,00	0,00
	Asturias	172,00	172,00	0,00
	Palencia	161,80	162,60	0,80
	Salamanca	170,00	170,00	0,00
	Segovia	160,20	160,20	0,00
	Soria	161,70	162,10	0,40
	Teruel	164,00	164,00	0,00
	Toledo	165,60	164,00	-1,60
Valladolid	163,65	164,45	0,80	
Zamora	168,80	168,80	0,00	
Zaragoza	164,00	164,00	0,00	
Cebada Malta	Albacete	180,00	180,00	0,00
	Burgos	174,60	174,60	0,00
	Cuenca	180,00	180,00	0,00
	Huesca	180,00	178,00	-2,00
	La Rioja	175,00	175,00	0,00
	Navarra	176,00	176,00	0,00
	Segovia	160,00	160,00	0,00
	Soria	167,00	167,00	0,00
	Valencia	167,00	168,00	1,00
Valladolid	169,50	169,50	0,00	

I-2 PRECIOS EN MERCADOS REPRESENTATIVOS - CEREAL

Precios en Euro/Tonelada

REGLAMENTO (UE) N° 1272/2009 DE LA COMISION. Artículo 56, apartado 3.

Maíz grano, precios de comercio al por mayor. Mercancia nacional y/o importada, sobre vehículo

Arroz cáscara, arroz blanco precios salida almacén agricultor

PRODUCTO	MERCADO REPRESENTATIVO	Semana 21-27/03 2016	Semana 28/03-03/04 2016	Variación €
Maíz Grano	Albacete	166,00	166,00	0,00
	Badajoz	170,00	170,00	0,00
	Barcelona	168,00	169,00	1,00
	Cáceres	170,00	170,00	0,00
	Ciudad Real	170,00	170,00	0,00
	Córdoba	169,00	169,00	0,00
	La Coruña	167,00	167,00	0,00
	Gerona	168,00	169,00	1,00
	Guadalajara	170,00	170,00	0,00
	Huelva	173,00	173,00	0,00
	Huesca	161,00	162,00	1,00
	León	160,44	160,60	0,16
	Lérida	161,00	162,00	1,00
	Madrid	170,00	170,00	0,00
	Murcia	162,00	162,00	0,00
	Navarra	163,00	163,00	0,00
	Pontevedra	167,00	167,00	0,00
	Salamanca	167,60	167,60	0,00
	Sevilla	174,00	174,00	0,00
	Tarragona	161,00	162,00	1,00
Toledo	166,00	166,00	0,00	
Valencia	169,00	169,00	0,00	
Valladolid	165,60	167,20	1,60	
Zamora	162,80	162,80	0,00	
Zaragoza	163,00	165,00	2,00	
Arroz cáscara (Indica)	Badajoz	290,89	290,89	0,00
	Sevilla	307,50	307,50	0,00
Arroz cáscara (Japónica)	Badajoz	317,29	317,29	0,00
	Sevilla	337,50	337,50	0,00
	Valencia	355,00	355,00	0,00
Arroz blanco (Indica)	Badajoz	571,87	571,87	0,00
	Sevilla	533,68	533,68	0,00
	Valencia	540,00	540,00	0,00
Arroz blanco (Japónica)	Badajoz	591,30	591,30	0,00
	Sevilla	532,75	534,69	1,94
	Valencia	606,00	606,00	0,00
Arroz blanco vaporizado (Indica)	Badajoz	638,00	638,00	0,00
	Sevilla	749,00	749,63	0,63
	Valencia	595,00	595,00	0,00
Arroz partido	Badajoz	320,00	320,00	0,00
	Valencia	327,50	327,50	0,00

**I-3 PRECIOS EN MERCADOS REPRESENTATIVOS
VINOS BLANCO Y TINTO SIN INDICACION GEOGRAFICA
Reglamentos UE Nº 479/2008 y 144/2013**

**En €/hgdo, salida bodega, a granel, pago al contado sin I.V.A.
Precio de vino tinto referido al producto de 12 puntos de color**

PRODUCTO	MERCADO REPRESENTATIVO	Semana 21-27/03 12 2016	Semana 28/03-3/04 13 2016	Variación €
VINO BLANCO	Albacete	2,86	2,87	0,01
	Badajoz	2,37	2,34	-0,03
	Ciudad Real	2,69	2,69	0,00
	Cuenca	2,29	2,60	0,31
	Toledo	2,56	2,56	0,00
VINO TINTO	Albacete	2,84	3,04	0,20
	Ciudad Real	3,03	3,03	0,00
	Cuenca	3,12	3,12	0,00
	Badajoz	2,52	2,80	0,28
	Murcia	2,93	3,10	0,17
	Toledo	3,57	3,57	0,00
	Valencia	2,93	2,93	0,00

I-4 PRECIOS EN MERCADOS REPRESENTATIVOS DE ACEITES

Aceites. Precios sobre almazara, en €/100 kg, sin I.V.A.Rgto C.E. 865/04 y 826/08
Semilla de girasol. Precios en centros de demanda, en €/100 kg, sin I.V.A. Rgto C.E.E. 3405/93

PRODUCTO Y ESPECIFICACIONES	MERCADO REPRESENTATIVO	Semana 12 21-27/03 2016	Semana 13 28/03-3/04 2016	Variación €
ACEITE DE OLIVA VIRGEN EXTRA Menos de 0,8°	Badajoz	322,50	322,50	0,00
	Ciudad Real	322,00	319,00	-3,00
	Córdoba	322,75	319,75	-3,00
	Granada	320,00	325,00	5,00
	Jaén	320,16	320,99	0,83
	Málaga	319,30	323,20	3,90
	Sevilla	329,49	326,99	-2,50
	Tarragona	320,00	320,00	0,00
	Toledo	322,00	319,00	-3,00
ACEITE DE OLIVA VIRGEN De 0,8° a 2°	Badajoz	305,00	305,00	0,00
	Córdoba	300,85	299,35	-1,50
	Granada	302,00	302,00	0,00
	Jaén	301,60	303,68	2,08
	Sevilla	310,63	308,13	-2,50
	Cádiz	298,00	300,00	2,00
	Tarragona	302,50	302,50	0,00
	Toledo	302,00	302,00	0,00
ACEITE DE OLIVA LAMPANTE Más de 2°	Córdoba	288,79	287,83	-0,96
	Granada	291,00	291,00	0,00
	Jaén	288,68	288,67	0,00
	Málaga	288,25	288,25	0,00
	Sevilla	292,94	292,13	-0,81
	Tarragona	257,50	257,50	0,00
	Badajoz	287,50	287,50	0,00
ACEITE DE OLIVA REFINADO	Córdoba	294,50	294,00	-0,50
	Jaén	293,63	293,63	0,00
	Tarragona	290,00	290,00	0,00
ACEITE DE ORUJO CRUDO	Córdoba	100,50	100,50	0,00
	Jaén	100,00	100,00	0,00
	Tarragona	100,00	100,00	0,00
ACEITE DE ORUJO REFINADO	Córdoba	138,84	138,84	0,00
	Jaén	140,99	140,99	0,00
	Tarragona	140,00	140,00	0,00
ACEITE DE GIRASOL REFINADO	Córdoba	82,63	82,63	0,00
	Sevilla	84,31	84,31	0,00
	Tarragona	84,00	84,00	0,00
PIPA DE GIRASOL	Andalucía	384,25	384,25	0,00
	Centro-Norte	370,47	370,47	0,00

I-5 PRECIOS EN MERCADOS REPRESENTATIVOS - FRUTAS Y HORTALIZAS

PRECIOS DE PRODUCTOS NACIONALES

Mercados representativos de producción

Rgtos. CE 1234/2007 y 543/2011

En €/100 kg, a salida agrupación de productores, envasado, sin I.V.A, incluyendo el precio del envase.

CÍTRICOS

PRODUCTO	MERCADO	VARIEDAD O TIPO	CAT.	CALIBRE mm.	DIA/MES						
					28/3	29/3	30/3	31/3	1/4	2/4	3/4
LIMÓN	Alicante	Fino	I	3-4	106,00	107,79	108,56	105,35	107,00	-	-
	Murcia	Fino	I	3-4	116,00	-	115,00	117,00	116,00	-	-
	Málaga	Fino	I	3-4	120,00	-	119,00	119,00	120,00	-	-
MANDARINA	Castellón	Murkott	I	1-2	122,03	-	-	116,95	-	-	-
	Castellón	Nadorcott	I	1-2	118,74	-	-	132,20	-	-	-
	Castellón	Orri	I	1-2	168,84	-	162,71	170,97	-	-	-
	Castellón	Ortanique	I	1-2	63,48	61,02	59,62	67,93	-	-	-
NARANJA	Alicante	Navel Lane Late	I	6-9	-	43,32	43,32	43,32	-	-	-

FRUTAS DE PEPITA

PRODUCTO	MERCADO	VARIEDAD O TIPO	CAT.	CALIBRE mm.	DIA/MES						
					28/3	29/3	30/3	31/3	1/4	2/4	3/4
MANZANA	Lleida	Golden Delicious	I	70-80	50,28	49,95	47,66	49,81	46,87	-	-
	Lleida	Granny Smith	I	70-80	54,00	54,00	54,00	54,00	54,00	-	-
	Lleida	Red Chief	I	70-80	54,00	53,54	54,00	54,00	54,00	-	-
	Lleida	Royal Gala	I	70-80	69,00	69,00	-	-	-	-	-
	Girona	Golden Delicious	I	70-80	-	80,79	80,79	80,79	80,79	-	-
	Girona	Fuji	I	70-80	-	86,49	86,49	86,49	86,49	-	-
	Girona	Granny Smith	I	70-80	-	69,87	69,87	69,87	69,87	-	-
	Girona	Red Delicious	I	70-80	-	81,91	81,91	81,91	81,91	-	-
	Girona	Royal Gala	I	70-80	-	85,13	85,13	85,13	85,13	-	-
	PERA	Lleida	Blanquilla	I	55-60	73,00	73,00	74,00	72,00	73,00	-
Lleida		Conferencia	I	60-65+	75,36	75,18	76,78	78,57	76,11	-	-
Lleida		Condesa (Alexandrina)	I	65-70	64,00	64,00	65,00	65,00	64,00	-	-
Zaragoza		Blanquilla	I	55-60	64,57	63,64	68,18	68,18	68,18	-	-
Zaragoza		Conferencia	I	60-65+	76,81	-	78,15	76,67	79,85	-	-

FRUTAS DE HUESO

PRODUCTO	MERCADO	VARIEDAD O TIPO	CAT.	CALIBRE mm.	DIA/MES						
					28/3	29/3	30/3	31/3	1/4	2/4	3/4
AGUACATE	Granada	Hass	I	-	290,00	290,00	290,00	290,00	290,00	290,00	-

I-5 PRECIOS EN MERCADOS REPRESENTATIVOS - FRUTAS Y HORTALIZAS

PRECIOS DE PRODUCTOS NACIONALES

Mercados representativos de producción

Rgtos. CE 1234/2007 y 543/2011

En €/100 kg, a salida agrupación de productores, envasado, sin I.V.A, incluyendo el precio del envase.

HORTALIZAS

PRODUCTO	MERCADO	VARIEDAD O TIPO	CAT.	CALIBRE mm.	DIA/MES						
					28/3	29/3	30/3	31/3	1/4	2/4	3/4
AJO	Cuenca	Morado		45-55	270,00	270,00	270,00	270,00	270,00	-	-
BERENJENA	Almería	Alargada		40y+	34,00	34,50	25,00	23,00	21,48	-	-
BRÓCOLI	Murcia	-		-	112,00	-	112,00	113,00	112,00	-	-
CALABACÍN	Almería	-		14-21	24,75	23,50	22,00	19,50	20,50	-	-
CHAMPIÑÓN	La Rioja	Cerrado		30-65	-	142,22	142,69	143,62	143,82	-	-
COLIFLOR	La Rioja	-		-	-	50,00	50,00	50,00	50,00	-	-
FRESA	Huelva	-		-	137,00	137,00	122,00	127,00	117,00	117,00	112,00
JUDÍA VERDE	Almería	Plana		-	160,00	149,00	165,00	125,00	190,50	-	-
	Granada	Plana		-	221,00	209,00	-	-	-	-	-
LECHUGA	Almería	Iceberg	I	400 g y +	100,84	119,57	160,77	-	133,24	145,63	-
	Murcia	Iceberg	I	400 g y +	168,00	-	167,00	168,00	170,00	-	-
	Murcia	Baby	I	-	195,00	-	200,00	200,00	200,00	-	-
	Murcia	Romana	I	-	163,00	-	163,00	165,00	165,00	-	-
PEPINO	Almería	Liso		350-500 g	34,00	43,00	27,65	21,76	17,06	-	-
PIMIENTO	Almería	Cuadrado Color (rojo o amarillo)	I	70 mm y +	114,24	-	-	-	114,24	-	-
	Almería	Cuadrado Verde	I	70 mm y +	136,50	123,00	82,50	80,50	71,00	-	-
	Almería	Verde alargado	I	40 mm y +	180,00	-	-	-	132,00	-	-
	Murcia	Cuadrado Color (rojo o amarillo)	I	70 mm y +	147,50	-	144,59	142,86	144,59	-	-
	Murcia	Cuadrado Verde	I	70 mm y +	154,50	-	151,60	152,14	148,00	-	-
TOMATE	Almería	Redondo	I	57-100 mm	83,00	73,75	63,25	57,25	56,00	48,00	-
	Almería	Racimo	I	-	-	70,00	55,00	48,00	41,00	45,00	-
	Almería	Cereza	I	-	-	139,00	132,00	126,00	119,00	113,00	-
	Granada	Redondo	I	57-100 mm	78,00	79,00	77,00	71,00	72,00	72,00	-
	Granada	Racimo	I	-	-	-	131,00	-	-	-	-
	Granada	Cereza	I	-	198,00	197,00	188,00	161,00	164,00	169,00	-
	Granada	Redondo	I	57-100 mm	90,00	-	88,93	90,00	90,00	-	-
	Murcia	Redondo	I	57-100 mm	90,00	-	88,93	90,00	90,00	-	-
ZANAHORIA	Cádiz	Nantesa		-	50,00	50,00	50,00	50,00	50,00	-	-

I-6 PRECIOS EN MERCADOS REPRESENTATIVOS VACUNO Y OVINO

A) BOVINO

1.- PRECIO MEDIO NACIONAL (Euro/100 kg Canal) DE CANALES DE BOVINO PESADO SEGÚN MODELO COMUNITARIO DE CLASIFICACIÓN (R(CE) No 1249/2008 y R(UE) No 148/2014).

CATEGORÍA	CLASE DE CONFORMACIÓN Y DE ESTADO DE ENGRASAMIENTO	Semana 21-27/03 2016	Semana 28/03-03/04 2016	Variación €
Categoría A: Canales de machos jóvenes sin castrar de más de un año y menos de dos años	Muy buena y poco cubierta (U-2)	399,70	402,30	2,61
	Muy buena y cubierta (U-3)	397,90	398,22	0,32
	Precio medio ponderado	398,69	400,02	1,33
	Buena y poco cubierta (R-2)	378,87	383,96	5,09
	Buena y cubierta (R-3)	374,30	379,62	5,32
	Precio medio ponderado	376,30	381,52	5,22
	Menos buena y poco cubierta(O-2)	334,07	345,27	11,20
Menos buena y cubierta (O-3)	349,57	345,26	-4,31	
Precio medio ponderado	339,62	345,27	5,65	
Categoría D: Canales de hembras que hayan parido	Mediocre y poco cubierta (P-2)	187,52	190,55	3,04
	Mediocre y cubierta (P-3)	223,16	228,94	5,78
	Precio medio ponderado	190,26	193,51	3,25
	Buena y cubierta (R-3)	251,58	249,57	-2,02
	Buena y grasa (R-4)	269,06	271,42	2,36
	Precio medio ponderado	256,84	256,13	-0,70
	Menos buena y poco cubierta(O-2)	206,62	212,52	5,91
	Menos buena y cubierta (O-3)	218,86	226,16	7,30
Menos buena y grasa (O-4)	236,73	241,75	5,02	
Precio medio ponderado	215,59	222,00	6,41	
Categoría E: Canales de otras hembras (de 12 meses ó más)	Muy buena y poco cubierta (U-2)	400,06	389,97	-10,09
	Muy buena y cubierta (U-3)	384,03	377,26	-6,77
	Precio medio ponderado	387,89	380,32	-7,57
	Buena y poco cubierta (R-2)	376,44	380,77	4,33
	Buena y cubierta (R-3)	379,82	381,58	1,77
	Buena y grasa (R-4)	370,78	370,91	0,14
	Precio medio ponderado	378,67	380,62	1,95
	Menos buena y poco cubierta(O-2)	332,10	327,16	-4,94
	Menos buena y cubierta (O-3)	344,78	342,85	-1,93
Menos buena y grasa (O-4)	370,00	364,26	-5,74	
Precio medio ponderado	342,82	340,07	-2,75	
Categoría Z: Canales de animales desde 8 a menos de 12 meses	Muy buena y poco cubierta (U-2)	406,24	410,92	4,68
	Muy buena y cubierta (U-3)	402,34	404,03	1,68
	Precio medio ponderado	404,12	407,16	3,05
	Buena y poco cubierta (R-2)	390,21	390,41	0,20
	Buena y cubierta (R-3)	384,96	387,24	2,28
	Precio medio ponderado	386,37	388,09	1,72
	Menos buena y poco cubierta(O-2)	331,64	326,96	-4,68
Menos buena y cubierta (O-3)	341,01	339,70	-1,31	
Precio medio ponderado	335,06	331,62	-3,45	

I-6 PRECIOS EN MERCADOS REPRESENTATIVOS VACUNO Y OVINO

2.-PRECIO MEDIO NACIONAL DEL BOVINO (Euro/100 kg)

BOVINO VIVO	Semana 21-27/03 2016	Semana 28/03-03/04 2016	Variación €
Machos hasta 480 Kg. vivo	223,84	223,78	-0,06
Machos de más de 480 kg. vivo	205,01	204,97	-0,04
Hembras que hayan parido	91,81	94,17	2,36
Otras hembras de hasta 380 Kg. vivo	222,87	223,00	0,13
Otras hembras de más de 380 Kg. vivo	210,30	209,93	-0,37

3.-PRECIO MEDIO NACIONAL DE OTROS ANIMALES DE LA ESPECIE BOVINA (R(CE) N° 2273/2002).

OTROS BOVINOS	Semana 21-27/03 2016	Semana 28/03-03/04 2016	Variación €
Terneros de ocho días a cuatro semanas			
tipo cruzado	253,75	253,75	0,00
tipo frisón/país	80,00	85,00	5,00
<i>Media ponderada nacional (Euro/Cabeza)</i>	166,88	169,38	2,50
Bovinos ligeros comprendidos entre seis y doce meses			
tipo cruzado	283,30	284,28	0,97
tipo frisón/país	160,82	160,82	0,00
<i>Media ponderada nacional (Euro/100 kg Vivo)</i>	240,43	241,06	0,63

B) CORDEROS

**1.-PRECIOS MEDIOS NACIONALES DE CANALES DE OVINO FRESCAS O REFRIGERADAS R(CE) N° 315/2002
Euro/100 kg Canal**

CORDEROS I y II	Semana 21-27/03 2016	Semana 28/03-03/04 2016	Variación €
Corderos I (12 a 13 kg/canal)	597,29	563,78	-33,52
Corderos II (13,1 a 16 kg/canal)	492,80	464,84	-27,96
<i>Media ponderada</i>	545,04	514,31	-30,74

**2.-PRECIOS MEDIOS DE CANALES DE OVINO FRESCAS O REFRIGERADAS EN LOS MERCADOS NACIONALES
REPRESENTATIVOS PARA LA C.E.**

MERCADO REPRESENTATIVO Cordero 9-19 kg	Semana 21-27/03 2016	Semana 28/03-03/04 2016	Variación €
Escorxador Mercabarna	626,22	630,39	4,16
Mat. Valencia	634,79	615,54	-19,25
Mercamadrid	622,41	622,41	0,00
Albacete	541,18	526,58	-14,60
Extremadura	579,98	509,68	-70,30
Medina del Campo	690,00	690,00	0,00
Talavera de la Reina	540,35	500,35	-40,00
Zaragoza	621,44	571,44	-50,00
<i>Media ponderada</i>	612,18	578,99	-33,19

PRECIOS EN MERCADOS REPRESENTATIVOS - PRODUCTOS GANADEROS**D-1)-CANAL PORCINO CAPA BLANCA
CLASIFICACIÓN EUROP R(CE) N° 1249/2008**

Euro/100 kg Canal

	Clase S			Clase E			Clase U		
	Semana 21-27/03 2016	Semana 28/03-03/04 2016	Variación €	Semana 21-27/03 2016	Semana 28/03-03/04 2016	Variación €	Semana 21-27/03 2016	Semana 28/03-03/04 2016	Variación €
PRECIO MEDIO NACIONAL	122,81	122,42	-0,39	119,46	118,42	-1,04	123,27	123,09	-0,18

	Clase R			Clase O			Clase P		
	Semana 21-27/03 2016	Semana 28/03-03/04 2016	Variación €	Semana 21-27/03 2016	Semana 28/03-03/04 2016	Variación €	Semana 21-27/03 2016	Semana 28/03-03/04 2016	Variación €
PRECIO MEDIO NACIONAL	120,52	121,33	0,81	115,39	115,64	0,25	112,62	112,76	0,14

D-2)-PORCINO CEBADO

Euros/kg vivo

LONJAS	SELECTO			NORMAL			GRASO		
	Semana 21-27/03 2016	Semana 28/03-03/04 2016	Variación €	Semana 21-27/03 2016	Semana 28/03-03/04 2016	Variación €	Semana 21-27/03 2016	Semana 28/03-03/04 2016	Variación €
Albacete	1,25	1,25	0,00	1,22	1,22	0,00	1,19	1,19	0,00
Barcelona	--	--	--	1,01	1,00	-0,00	0,98	0,97	-0,00
Huesca	0,96	0,96	0,00	0,94	0,94	0,00	0,92	0,92	0,00
Lleida	0,97	0,97	0,00	0,96	0,96	0,00	0,94	0,94	0,00
Murcia	1,00	1,00	0,00	0,99	1,00	0,00	0,98	0,98	0,00
Pontevedra	0,95	0,95	0,00	0,92	0,92	0,00	1,20	1,20	0,00
Salamanca	0,96	0,96	0,00	0,94	0,94	0,00	0,94	0,90	-0,04
Segovia	0,97	0,97	0,00	0,96	0,96	0,00	1,17	1,17	0,00
Zaragoza	1,00	1,00	0,00	0,96	0,96	0,00	0,94	0,94	0,00

PRECIOS EN MERCADOS REPRESENTATIVOS - PRODUCTOS GANADEROS - PORCINO**E) - PORCINO PRECOZ
LECHONES, OTRAS CALIDADES.**

Euro/100 Kg vivo

Cerdas de Desvieje	Semana 21-27/03 2016	Semana 28/03-03/04 2016	Variación €
Cerdas de Desvieje	50,08	50,20	0,12
CERDOS CEBADOS			
Categoría U	94,92	94,78	-0,14
LECHONES			
Lleida.Base 20kg de peso.	132,50	132,50	0,00
Segovia.Base 20kg de peso.	130,00	115,00	-15,00
Media nacional. Calidad Normal. Base 20 kg de peso	138,48	135,12	-3,35

F) - TRONCO IBÉRICO

Euro/100 Kg vivo

TOSTONES	Semana 21-27/03 2016	Semana 28/03-03/04 2016	Variación €
De 5 a 9 kilos	258,82	246,02	-12,80
De 9 a 12 kilos	391,04	378,23	-12,80
LECHONES			
Lechón Ibérico Cruzado Base 23 kg	303,21	303,21	0,00
MARRANOS			
Marranos Ibéricos de 35 a 60 kg	244,25	244,25	0,00
PRIMALES			
Primals Ibéricos de 60 a 100 kg	--	--	--
CERDO CEBADO			
Cerdo Cebado (Intensivo)	178,84	178,84	0,00
Cerdo Cebado de Campo (Extensivo)	189,15	189,15	0,00
Cerdo Cebado de Bellota 100% Ibérico	--	--	--
DESVEJE			
Reproductores de desvieje	95,65	95,65	0,00
REPRODUCTORES			
Reproductores >6 meses	322,07	322,07	0,00
CASTRONAS			
Castronas	86,96	86,96	0,00

Denominaciones de acuerdo con la Norma de Calidad (RD 4/2014)

PRECIOS DE MERCADO. PAÍSES MIEMBROS UE

Semana 12 (21 al 27 de marzo). Año 2016

**1.- PRECIO MEDIO NACIONAL (EUROS\100 kg CANAL) DE CANALES DE BOVINO PESADO
SEGÚN MODELO COMUNITARIO DE CLASIFICACIÓN (R(CE) No 1249/2008 y R(UE) No 148/2014)
(Euros/100 kg)**

CATEGORIA	CLASE DE CONFORMACIÓN Y DE ESTADO DE ENGRASAMIENTO	Alemania (DE)	Irlanda (IE)	España (ES)	Francia (FR)	Italia (IT)	Polonia (PL)	Portugal (PT)	Reino Unido (UK)	UE-28	% España / UE
Categoría A: Canales de machos jóvenes sin castrar de más de 12 y menos 24 meses	Muy buena y poco cubierta (U-2)	377,4	374,3	399,7	406,0	426,2	329,3	381,3	407,5	400,4	-0,2
	Muy buena y cubierta (U-3)	374,2	375,3	397,9	388,0	413,1	329,6	382,3	412,6	386,7	2,9
	Buena y poco cubierta (R-2)	371,4	364,6	378,9	378,0	374,6	312,4	368,2	391,6	366,6	3,3
	Buena y cubierta (R-3)	368,6	365,3	374,3	371,0	392,9	311,8	365,4	401,2	370,4	1,0
	Menos buena y poco cubierta (O-2)	343,2	349,1	334,1	328,0	308,4	298,3	334,8	356,0	330,9	1,0
	Menos buena y cubierta (O-3)	350,1	350,1	349,6	333,0	308,2	303,1	358,0	357,3	344,8	1,4
	Categoría A		365,6	364,4	376,8	377,6	414,3	306,5	364,8	383,0	370,7
Categoría D: Hembras paridas	Buena y cubierta (R-3)	295,2	330,0	251,6	376,0	276,0	265,3	242,0	312,0	338,7	-25,7
	Buena y grasa (R-4)	295,3	329,6	269,1	356,0		273,1	228,7	307,6	307,2	-12,4
	Menos buena y poco cubierta (O-2)	263,4	303,1	206,6	317,0	232,3	244,3	211,7	262,7	250,4	-17,5
	Menos buena y cubierta (O-3)	266,9	307,8	218,9	310,0	246,4	253,3	206,9	280,0	274,4	-20,2
	Menos buena y grasa (O-4)	273,9	309,1	236,7	297,0	250,0	257,5	213,5	280,8	281,7	-16,0
	Mediocre y poco cubierta (P-2)	202,7	275,6	187,5	250,0	199,5	223,7	192,9	217,0	221,3	-15,3
	Mediocre y cubierta (P-3)	215,0	300,3	223,2	275,0	215,2	233,5	192,1	246,9	260,9	-14,5
	Categoría D		258,8	305,5	221,8	317,6	218,6	247,0	203,7	269,8	273,3
Categoría E: Hembras de más de 12 meses	Muy buena y poco cubierta (U-2)	371,8	408,9	400,1	467,0	445,9	289,1	384,1	423,4	430,2	-7,0
	Muy buena y cubierta (U-3)	360,9	411,9	384,0	453,0	452,4	310,2	384,2	428,1	419,0	-8,4
	Buena y poco cubierta (R-2)	362,5	390,7	376,4	384,0	399,8	289,1	372,5	390,1	367,9	2,3
	Buena y cubierta (R-3)	358,4	397,0	379,8	391,0	420,2	301,4	364,5	415,2	382,7	-0,7
	Buena y grasa (R-4)	349,5	395,3	370,8	368,0		300,1	364,5	413,6	398,2	-6,9
	Menos buena y poco cubierta (O-2)	265,8	364,1	332,1	294,0	262,1	271,3	351,1	339,5	298,7	11,2
	Menos buena y cubierta (O-3)	271,2	378,9	344,8	327,0	244,3	279,9	351,2	376,5	324,6	6,2
	Menos buena y grasa (O-4)	278,1	380,8	370,0	316,0	305,3	281,5	366,4	393,0	369,2	0,2
	Categoría E		331,1	391,5	379,0	405,3	439,6	284,9	365,5	404,4	380,7
Categoría Z: Canales de machos y hembras de más de 8 y menos de 12 meses	Muy buena y poco cubierta (U-2)		390,5	406,2		468,1		382,6	354,1	424,2	-4,2
	Muy buena y cubierta (U-3)		391,5	402,3		415,2		383,2		402,4	0,0
	Buena y poco cubierta (R-2)	333,8		390,2		430,7	294,1	360,3		381,5	2,3
	Buena y cubierta (R-3)			385,0		399,5	302,9	374,0		383,9	0,3
	Menos buena y poco cubierta (O-2)	279,6	358,0	331,6		480,8	283,2	339,1	657,6	342,2	-3,1
	Menos buena y cubierta (O-3)			341,0		390,0	285,2	361,5		343,8	-0,8
	Categoría Z		305,3	358,0	367,2		456,3	287,7	353,6	650,8	368,9

**2.- PRECIO MEDIO NACIONAL DE ANIMALES VIVOS DE LA ESPECIE BOVINA EN MERCADOS REPRESENTATIVOS
(R(UE) Nº 807/2013.)**

CATEGORIA	Alemania (DE)	Irlanda (IE)	España (ES)	Francia (FR)	Italia (IT)	Polonia (PL)	Reino Unido (UK)	UE-28	% España / UE
Bovinos de más de 6 y menos de 12 meses (Euros/100 kg vivo) (Media ponderada Frison y Cruzado)	172,00	242,00	240,43	263,00	283,00	206,20	267,58	240,79	-0,15
Terneros de 8 días a 4 semanas (Euros/cabeza):									
. FRISON/PAIS	75,52	114,07	80,00	89,00	111,48	118,76	43,20	83,99	-4,75
. CRUZADO	164,70	249,05	253,75	221,00	214,70	161,04	245,40	215,90	17,53

PRECIOS DE MERCADO. PAÍSES MIEMBROS UE

Semana 12 (21 al 27 de marzo). Año 2016

B) OVINO**PRECIO MEDIO NACIONAL DE CANALES DE OVINO EN MERCADOS REPRESENTATIVOS (R(CE) No 315/2002)
(EUROS\100 kg CANAL)**

CATEGORIA	Bulgaria (BG)	Alemania (DE)	España (ES)	Francia (FR)	Irlanda (IE)	Italia (IT)	Holanda (NL)	Polonia (PL)	Portugal (PT)	Reino Unido (UK)	UE-28	% España / UE
Canales de Corderos Pesados (>13 kg)		563,22	492,80	651,00	526,09		531,09	382,11		547,51	535,80	-8,02
Canales de Corderos Ligeros (<13 kg)	543,40		711,49			679,84			447,20		600,33	18,52

C) PORCINO**PRECIO MEDIO NACIONAL DE LA ESPECIE PORCINA, SEGÚN MODELO COMUNITARIO DE CLASIFICACIÓN (R(CE) No 1249/2008 y R(UE) No 148/2014)
(EUROS\100 kg CANAL)**

CATEGORIA	Bulgaria (BG)	Alemania (DE)	España (ES)	Francia (FR)	Irlanda (IE)	Italia (IT)	Holanda (NL)	Polonia (PL)	Portugal (PT)	Reino Unido (UK)	UE-28	% España / UE
Porcino. Clase S (>60% magro)		139,84	122,81	130,00	133,36		120,32	136,69	123,00	146,42	130,14	-5,63
Porcino. Clase E (60-55% magro)	132,16	135,29	119,46	122,00	132,55		119,18	134,43	122,00	142,45	130,03	-8,13
Porcino. Clase R (50-45% magro)			120,52			156,92				125,80	156,23	-22,86
Lechones (Euros/unidad)		47,30	27,70	31,00		78,30	33,00	33,28	32,00	46,98	39,78	-30,37

D) POLLOS Y HUEVOS**PRECIO MEDIO NACIONAL DE CANALES DE POLLOS (65% RENDIMIENTO), Y DE HUEVOS, MEDIA DE LAS CLASES L Y M
SEGÚN MODELO COMUNITARIO DE CLASIFICACIÓN (R(CE) Nº 546/2003)**

CATEGORIA	Bulgaria (BG)	Alemania (DE)	España (ES)	Francia (FR)	Irlanda (IE)	Italia (IT)	Holanda (NL)	Polonia (PL)	Portugal (PT)	Reino Unido (UK)	UE-28	% España / UE
Pollos. 65% de rendimiento (Euros/100kg canal)	142,63	265,00	162,27	225,00	180,00	170,00	186,00	128,65	123,00	156,92	179,20	-9,45
Huevos. Media Clases L y M (Euros/100 kg)	106,03	128,52	87,22	117,04	132,28	161,71	100,00	133,99	100,53	123,03	121,57	-28,26



GOBIERNO
DE ESPAÑA

MINISTERIO
DE AGRICULTURA, ALIMENTACIÓN
Y MEDIO AMBIENTE