



29 de julio 2015

Índice:

1. Precios Medios Nacionales, comentarios y gráficos
2. Precios en Mercados Representativos UE (nacionales)
 - 2.1 Cereales
 - 2.2 Vinos de mesa
 - 2.3 Aceites y Semillas
 - 2.4 Frutas y Hortalizas
 - 2.5 Vacuno
 - 2.6 Ovino
 - 2.7 Porcino
3. Precios en Mercados Representativos UE (semana anterior)



GOBIERNO
DE ESPAÑA

MINISTERIO
DE AGRICULTURA, ALIMENTACIÓN
Y MEDIO AMBIENTE

SECRETARÍA GENERAL TÉCNICA

Subdirección General de Estadística

sgestadi@magrama.es

<http://www.magrama.gob.es/es/estadistica/temas/default.aspx>

Publicación elaborada por la
Secretaría General Técnica
Subdirección General de Estadística



MINISTERIO DE AGRICULTURA, ALIMENTACIÓN Y MEDIO AMBIENTE

Edita

© Ministerio de Agricultura, Alimentación y Medio Ambiente
Secretaría General Técnica
Centro de Publicaciones
Catálogo de Publicaciones de la Administración General del Estado:
<http://publicacionesoficiales.boe.es/>

N.I.P.O.: 280-15-017-3

Se permite la utilización, copia o reproducción de los datos de este Boletín siempre que se cite expresamente su procedencia

PRECIOS MEDIOS NACIONALES AGRÍCOLAS

PRODUCTOS AGRÍCOLAS (especificaciones)		Semana 28 13-19/07	Semana 29 20-26/07	Variación semanal euros	Variación semanal %
CEREALES					
(1)	Trigo blando panificable (€/t)	191,40	191,13	-0,27	-0,14
(1)	Cebada pienso (€/t)	181,34	181,42	0,08	0,04
(1)	Maíz grano (€/t)	195,54	197,30	1,76	0,90
(4)	Arroz cáscara (€/t)	286,76	286,76	0,00	0,00
(1)	Alfalfa (€/t)	175,89	173,58	-2,31	-1,31
VINO SIN INDICACIÓN GEOGRÁFICA					
(2)	Vino blanco (€/hgdo)	1,92	1,88	-0,04	-2,08
(2)	Vino tinto, 12 puntos de color (€/hgdo)	2,85	2,84	-0,01	-0,35
ACEITES VEGETALES					
(3)	Aceite de oliva virgen, de 0,8° a 2° (€/100 kg)	345,93	355,76	9,83	2,84
(3)	Aceite de oliva lampante, más de 2° (€/100 kg)	329,41	340,05	10,64	3,23
(3)	Aceite de orujo crudo (€/100 kg)	127,61	130,61	3,00	2,35
(3)	Aceite girasol refinado (€/100 kg)	89,13	89,88	0,75	0,84
FRUTAS					
(4)	Cereza (€/100kg.)	172,40	178,85	6,45	3,74
(4)	Ciruela (€/100kg)	53,70	60,07	6,37	11,86
(4)	Melocotón (€/100 kg)	36,35	42,00	5,65	15,54
HORTALIZAS					
(4)	Judía verde tipo plana (€/100 kg)	125,16	164,90	39,74	31,75
(4)	Lechuga Romana (€/100 kg)	25,42	24,92	-0,51	-1,99
(4)	Melón Piel de Sapo (€/100kg)	20,84	20,42	-0,42	-2,01
(4)	Pimiento verde tipo italiano (€/100 kg)	59,24	52,37	-6,87	-11,59
(4)	Sandía (€/100kg)	12,85	9,93	-2,92	-22,71
(4)	Tomate liso (€/100 kg)	35,60	42,39	6,79	19,08
(4)	Patata (€/100 kg)	27,50	22,01	-5,49	-19,97

Posición comercial:

(1) Entrada industria; (2) Salida bodega; (3) Salida almazara; (4) Granel: sobre árbol, finca, almacén, agricultor, alhóndiga, lonja

COMENTARIOS DE MERCADO

- **CEREALES (=)**: Los precios de los cereales se mantuvieron estables en esta semana. Así, las cotizaciones del trigo blando bajaron un leve (-0,14%), las de la cebada apenas variaron un 0,04%, las del maíz subieron un 0,90% y las del arroz se mantuvieron constantes (0,00%). Los precios de la alfalfa registraron un descenso del (-1,31%).
- **VINOS SIN DOP/IGP (▼)**: Los vinos denominados tradicionalmente como “de mesa”, anotaron bajadas en sus precios, del (-0,35%) en los tintos y del (-2,08%) en los blancos.
- **ACEITES VEGETALES (▲)**: Subidas significativas en los precios de los aceites de oliva, destacando el 2,84% del virgen, el 3,23% del lampante y del 2,35% del de orujo crudo. El aceite de girasol refinado también anota un alza en sus cotizaciones del 0,84%.
- **FRUTAS DE HUESO (▲)**: Subida generalizada de la fruta de hueso con un buen tirón de consumo vinculado con las elevadas temperaturas. Alta calidad, calibre y prácticamente ausencia de stock acumulado. Cereza (3,74%), Ciruela (11,86%) y Melocotón (15,54%)
- **HORTALIZAS (▼)**: Predominan los productos a la baja: Lechuga Romana (-1,99%), Melón Piel de Sapo (-2,01%), Pimiento Verde Italiano (-11,59%), Sandía (-22,71%) y Patata (-19,97%). Precios elevados de la Judía Verde, eso sí, de buena calidad (31,75%). El tomate Liso avanza su cotización gracias a la buena demanda estival (19,08%).

PRECIOS MEDIOS NACIONALES AGRÍCOLAS

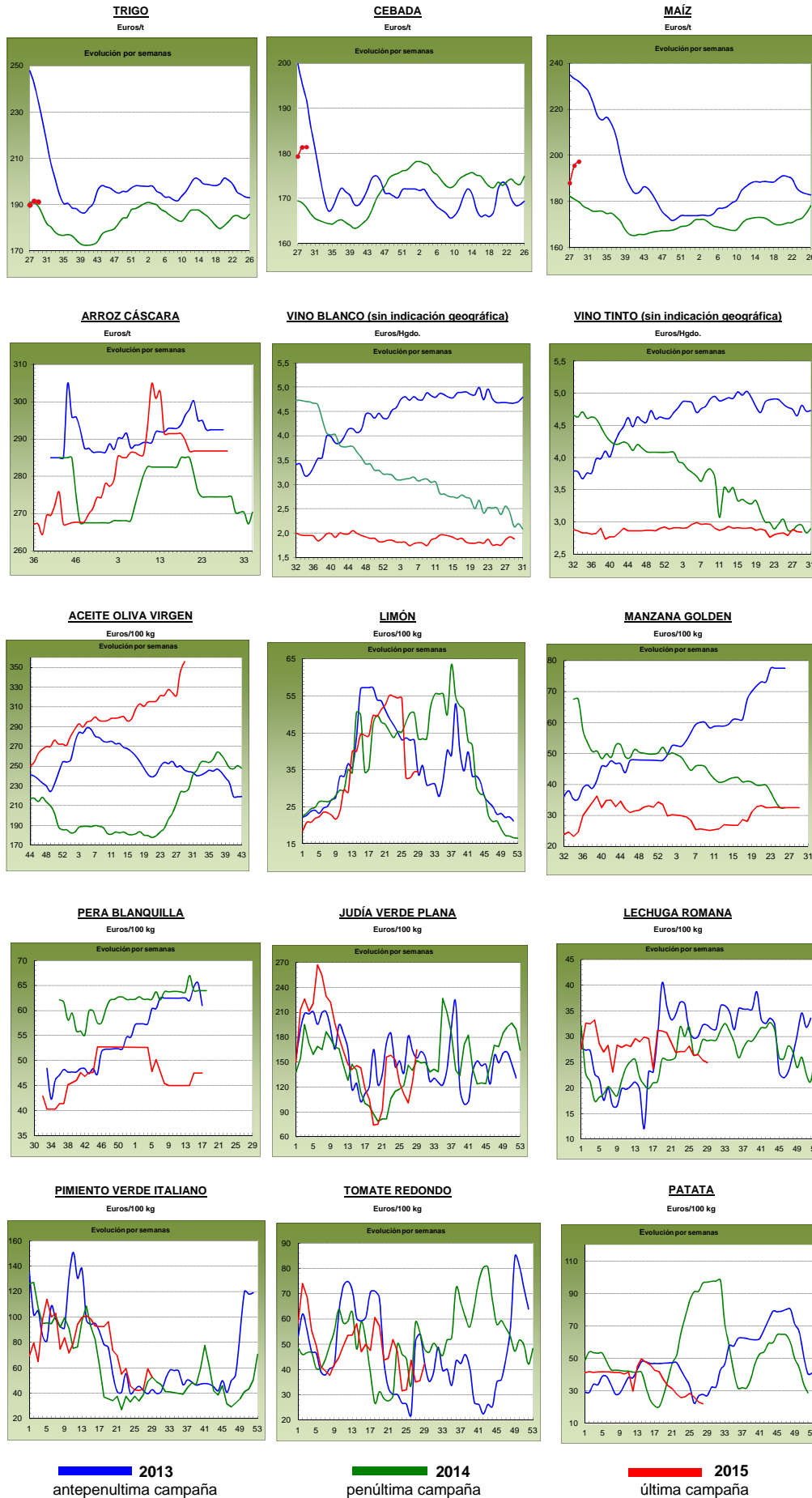

PRECIOS MEDIOS NACIONALES GANADEROS

PRODUCTOS GANADEROS (especificaciones)		Semana 28 13-19/07	Semana 29 20-26/07	Variación semanal euros	Variación semanal %
VACUNO					
(5)	Ternera, 180-300 kilos (€100 kg canal)	369,65	369,76	0,11	0,03
(5)	Machos de 12 a 24 meses (Clase R) (€100 kg canal)	356,93	353,77	-3,16	-0,89
(5)	Animales de 8 a 12 meses (Clase R) (€100 kg canal)	363,97	361,91	-2,06	-0,57
(5)	Bovino vivo, conjunto categorías (€100 kg vivo)	189,68	189,81	0,13	0,07
CORDERO					
(5)	Corderos 9-19 kilos (€100 kg canal)	542,04	544,14	2,10	0,39
(5)	Corderos 12-16 kilos (€100 kg canal)	493,40	495,61	2,21	0,45
PORCINO					
(5)	Porcino >60% magro (Clase S) (€100 kg canal)	160,14	159,96	-0,18	-0,11
(5)	Porcino 60-55% magro (Clase E) (€100 kg canal)	154,41	154,41	0,00	0,00
(5)	Porcino 55-50% magro (Clase U) (€100 kg canal)	158,82	159,91	1,09	0,69
(5)	Porcino 50-45% magro (Clase R) (€100 kg canal)	159,09	160,55	1,46	0,92
(5)	Lechon 20 kg (€unidad)	26,66	25,73	-0,93	-3,49
POLLO					
(6)	Pollo, media de canales del 83% y 65% rdto. (€100 kg canal)	180,19	180,89	0,70	0,39
(6)	Pollo P10 (83% rdto.) (€100 kg canal)	174,38	175,29	0,91	0,52
(6)	Pollo P90 (65% rdto.) (€100 kg canal)	180,88	181,55	0,67	0,37
HUEVOS					
(7)	Huevos, media Clase L y M (€100 kg)	114,05	112,56	-1,49	-1,31
(7)	Huevos - Clase L (€docena)	0,91	0,90	-0,01	-1,10
(7)	Huevos - Clase M (€docena)	0,82	0,80	-0,02	-2,44
CONEJO					
(8)	Conejo 1,8-2,2 kilo, vivo (€100 kg)	142,69	135,19	-7,50	-5,26
LECHE Y PRODUCTOS LÁCTEOS					
(10)	Suero de leche en polvo (€100 kg)	61,66	60,95	-0,71	-1,15
(9)	Leche de vaca (€100 litros). Fuente: FEGA	Precio mayo 2015: 30,60 €100 litros			
MIEL					
(11)	Miel multifloral a granel (€100 kg)	Precio mayo 2015: 379,57 €100 kg			

Posición comercial:

- (5) Entrada matadero; (6) Salida muelle matadero; (7) Salida muelle centro de embalaje; (8) Salida granja; (9) Precio pagado al ganadero
 (10) Precio franco fábrica sin impuestos ni costes; (11) Venta a la industria o mayorista

COMENTARIOS DE MERCADO

- **VACUNO** (=): Se puede hablar de estabilidad en los precios de las **canales de vacuno**, con variaciones del 0,03% en las canales de ternera y del (-0,89%) en las de los machos 12-24 meses y del (-0,57%) en las de los animales 8-12 meses. La exportación de canales y el ligero repunte del consumo nacional hacen prever subidas en el corto plazo, aunque no se esperan de elevada cuantía. Los precios de los **animales con destino vida** se mantienen estables (0,07%).
- **CORDERO** (▲): La falta de oferta en campo permite a los precios de los corderos subir una semana más, permitiendo que las canales de los corderos suban también (0,42% de media en sus diferentes clasificaciones), a pesar de la falta de consumo interior y que la fiesta del Ramadán ha llegado a su fin.
- **PORCINO** (=): En esta semana del año se han juntado varios factores que han provocado que los precios de las **canales de porcino de capa blanca** varíen poco (0,37% de media en sus diferentes clasificaciones). Estos factores fueron, por el lado de la demanda, los bajos consumos que se están registrando en Europa y el descenso de la exportación; por el lado de la oferta destaca la salida de producto congelado y el menor peso de los animales sacrificados por causa del calor de los últimos meses. Falta de fluidez en el mercado de los **lechones base 20 kg** (▼), con precios a la baja que se iniciaron en el mes de abril y parecen no tener fin. La falta de demanda provoca que, esta semana, los precios bajen un (-3,49%) y, desde la semana 14 del presente año, el descenso de cotizaciones se cuantifica en el (-43,15%).
- **POLLOS** (▲): Subida del 0,39% del precio de la canal de pollo debido a una demanda que sigue al alza.
- **HUEVOS** (▼): Nueva bajada en el precio de los huevos. Esta semana se anotan descensos del (-1,10%) en la docena de la Clase L del (-2,44%) en la de la Clase M.
- **CONEJO** (▼): Bajada del (-5,26%) en las cotizaciones del conejo vivo de granja. En lo que se lleva de 2015, los precios de este producto han descendido un (-17,40%).
- **LECHE Y PRODUCTOS LÁCTEOS**: El precio del **suero de leche en polvo** (▼) baja un (-1,15%).

PRECIOS MEDIOS NACIONALES GANADEROS

VACUNO VIVO

Euro/100 kg vivo

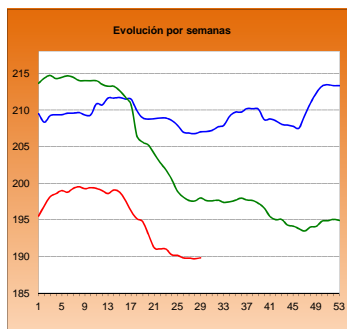

MACHOS 12-24 MESES (Clase R)

Euro/100 kg canal

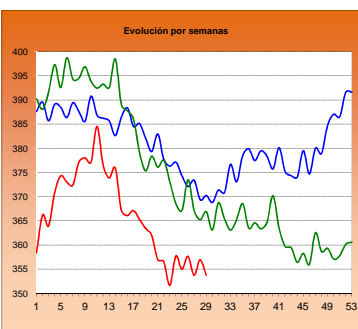

TERNERAS (Conjunto de Clases)

Euro/100 kg canal

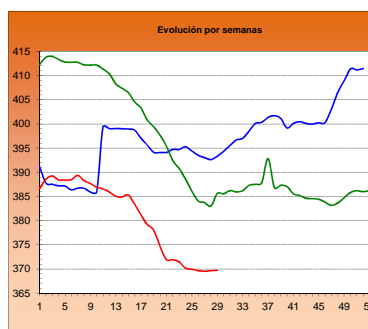

ANIMALES DE 8-12 MESES (Clase R)

Euro/100 kg canal

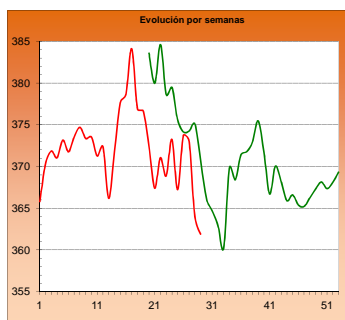

CORDERO 12-16 kilos

Euro/100 kg canal

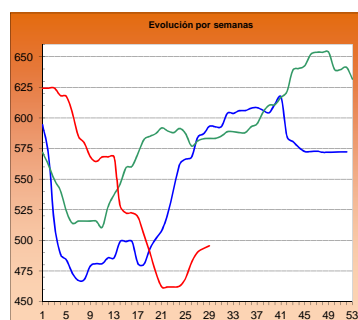

CORDERO 9-19 kilos

Euro/100 kg canal

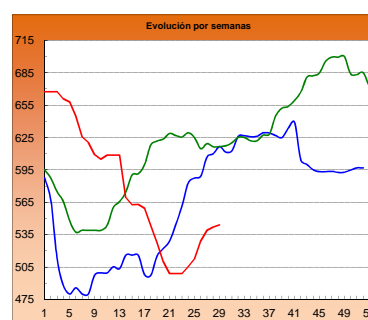

PORCINO >60% magro (Clase S)

Euro/100 kg canal

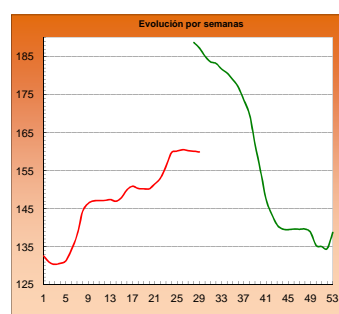

PORCINO 60-55% magro (Clase E)

Euro/100 kg canal

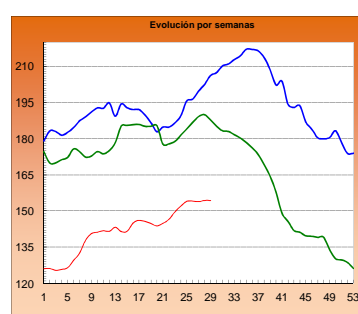

LECHONES Base 20 kg

Euro/unidad

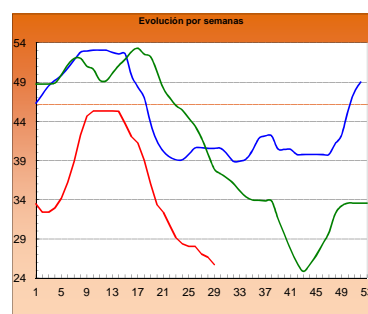

POLLO Canales del 83% y 65% rdto.

Euro/100 kg canal

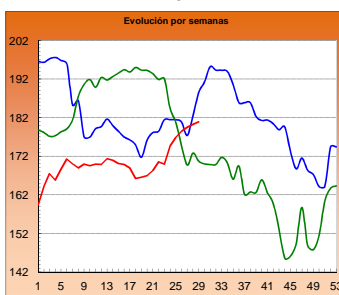

POLLO P90

Euro/100 kg canal

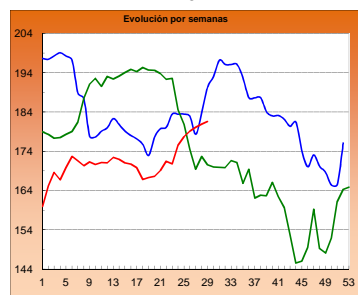

POLLO P10

Euro/100 kg canal

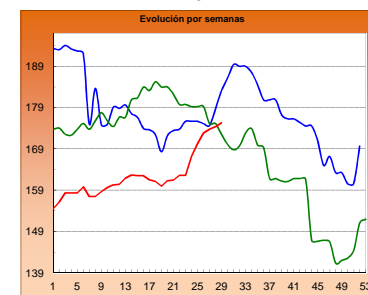

HUEVOS Clase L

Euro/ 100 kg canal

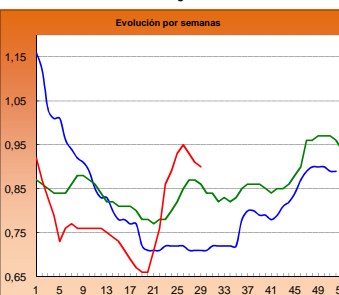

HUEVOS Clase M

Euro/ Docena

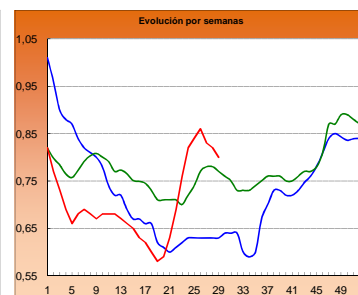

CONEJO VIVO

Euro/100 kg vivo

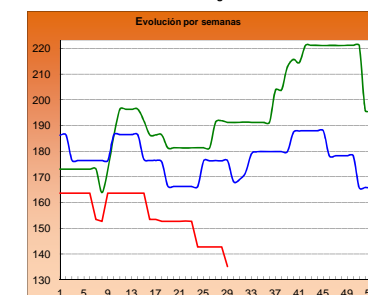

■ 2013

■ 2014

■ 2015

I-2 PRECIOS EN MERCADOS REPRESENTATIVOS - CEREAL

Precios en Euro/Tonelada

REGLAMENTO (UE) N° 1272/2009 DE LA COMISION. Artículo 56, apartado 3.

Precios de comercio al por mayor. Mercancía nacional y/o importada, sobre vehículo

PRODUCTO	MERCADO REPRESENTATIVO	Semana 13-19/07 2015	Semana 20-26/07 2015	Variación €
Trigo Blando Panificable	Álava	192,00	192,00	0,00
	Albacete	204,00	200,00	-4,00
	Ávila	191,00	190,00	-1,00
	Badajoz	197,00	197,00	0,00
	Barcelona	215,00	204,00	-11,00
	Burgos	181,60	181,60	0,00
	Cádiz	192,00	195,00	3,00
	Ciudad Real	196,00	194,00	-2,00
	Córdoba	200,00	190,00	-10,00
	La Coruña	196,00	194,00	-2,00
	Cuenca	202,00	202,00	0,00
	Gerona	215,00	204,00	-11,00
	Guadalajara	195,00	193,00	-2,00
	Huesca	193,00	189,00	-4,00
	León	190,00	188,00	-2,00
	Lérida	188,00	184,00	-4,00
	La Rioja	195,00	192,00	-3,00
	Madrid	195,00	193,00	-2,00
	Navarra	192,00	192,00	0,00
	Orense	200,00	198,00	-2,00
	Palencia	189,00	187,00	-2,00
	Salamanca	192,20	192,20	0,00
	Segovia	189,00	189,00	0,00
	Sevilla	194,00	195,00	1,00
	Soria	194,40	194,40	0,00
	Tarragona	192,00	190,00	-2,00
	Teruel	192,00	192,00	0,00
Toledo	195,00	195,00	0,00	
Valencia	205,00	201,00	-4,00	
Valladolid	189,20	188,80	-0,40	
Zamora	188,70	187,30	-1,40	
Zaragoza	192,00	192,00	0,00	
Trigo Duro	Badajoz	332,00	332,00	0,00
	Cádiz	365,00	324,00	-41,00
	Córdoba	348,00	330,00	-18,00
	Huelva	350,00	324,00	-26,00
	Málaga	360,00	330,00	-30,00
	Sevilla	360,00	324,00	-36,00
	Zaragoza	330,00	315,00	-15,00

I-2 PRECIOS EN MERCADOS REPRESENTATIVOS - CEREAL

Precios en Euro/Tonelada

REGLAMENTO (UE) N° 1272/2009 DE LA COMISION. Artículo 56, apartado 3.
Precios de comercio al por mayor. Mercancia nacional y/o importada, sobre vehículo

PRODUCTO	MERCADO REPRESENTATIVO	Semana 13-19/07 2015	Semana 20-26/07 2015	Variación €
Cebada Pienso	Albacete	180,20	178,40	-1,80
	Ávila	185,00	182,00	-3,00
	Barcelona	190,00	188,00	-2,00
	Burgos	176,20	176,20	0,00
	Cádiz	195,00	195,00	0,00
	Ciudad Real	182,00	179,60	-2,40
	Córdoba	185,00	177,00	-8,00
	La Coruña	185,00	185,00	0,00
	Cuenca	182,00	180,00	-2,00
	Gerona	190,00	188,00	-2,00
	Granada	186,00	186,00	0,00
	Guadalajara	181,00	181,80	0,80
	Huelva	195,00	195,00	0,00
	Huesca	179,00	177,00	-2,00
	León	184,00	182,00	-2,00
	Lérida	180,00	177,00	-3,00
	Murcia	198,00	185,00	-13,00
	Navarra	177,00	179,00	2,00
	Orense	190,00	189,00	-1,00
	Asturias	190,00	189,00	-1,00
	Palencia	183,00	183,00	0,00
	Salamanca	188,40	186,80	-1,60
Segovia	181,00	181,00	0,00	
Soria	175,60	177,20	1,60	
Teruel	180,00	180,00	0,00	
Toledo	186,60	185,00	-1,60	
Valladolid	181,60	180,40	-1,20	
Zamora	183,00	182,00	-1,00	
Zaragoza	180,00	180,00	0,00	
Cebada Malta	Albacete	206,00	206,00	0,00
	Cuenca	206,00	206,00	0,00
	La Rioja	--	190,00	--
	Navarra	--	180,00	--
	Valencia	186,00	186,00	0,00

I-2 PRECIOS EN MERCADOS REPRESENTATIVOS - CEREAL

Precios en Euro/Tonelada

REGLAMENTO (UE) N° 1272/2009 DE LA COMISION. Artículo 56, apartado 3.

Maíz grano, precios de comercio al por mayor. Mercancía nacional y/o importada, sobre vehículo

Arroz cáscara, arroz blanco precios salida almacén agricultor

PRODUCTO	MERCADO REPRESENTATIVO	Semana 13-19/07 2015	Semana 20-26/07 2015	Variación €
Maiz Grano	Albacete	203,80	199,00	-4,80
	Badajoz	206,00	206,00	0,00
	Barcelona	204,00	198,00	-6,00
	Cáceres	206,00	206,00	0,00
	Ciudad Real	198,00	198,00	0,00
	Córdoba	180,00	195,00	15,00
	La Coruña	196,00	194,00	-2,00
	Gerona	204,00	198,00	-6,00
	Guadalajara	200,00	196,00	-4,00
	Huelva	200,00	203,00	3,00
	Huesca	193,00	190,00	-3,00
	León	197,00	197,00	0,00
	Lérida	190,00	185,00	-5,00
	Madrid	200,00	196,00	-4,00
	Murcia	198,00	192,00	-6,00
	Navarra	186,00	190,00	4,00
	Pontevedra	196,00	194,00	-2,00
	Salamanca	201,60	201,20	-0,40
	Sevilla	200,00	200,00	0,00
	Tarragona	194,00	189,00	-5,00
Toledo	195,00	195,00	0,00	
Valencia	195,00	195,00	0,00	
Valladolid	198,60	197,20	-1,40	
Zamora	197,00	197,00	0,00	

**I-3 PRECIOS EN MERCADOS REPRESENTATIVOS
VINOS BLANCO Y TINTO SIN INDICACION GEOGRAFICA
Reglamentos UE N° 479/2008 y 144/2013**

**En €/hgdo, salida bodega, a granel, pago al contado sin I.V.A.
Precio de vino tinto referido al producto de 12 puntos de color**

PRODUCTO	MERCADO REPRESENTATIVO	Semana	Semana	Variación €
		13-19/07 28 2015	20-26/07 29 2015	
VINO BLANCO	Albacete	2,74	2,73	-0,01
	Badajoz	1,61	1,61	0,00
	Ciudad Real	2,01	1,89	-0,12
	Cuenca	1,74	1,94	0,20
	Huelva	2,76	2,76	0,00
	Toledo	2,00	2,00	0,00
VINO TINTO	Albacete	3,41	3,15	-0,26
	Ciudad Real	2,53	2,87	0,34
	Cuenca	3,02	3,02	0,00
	Badajoz	2,69	2,69	0,00
	Murcia	3,11	3,02	-0,09
	Toledo	2,39	2,39	0,00
	Valencia	2,56	2,57	0,01

I-4 PRECIOS EN MERCADOS REPRESENTATIVOS DE ACEITES

Aceites. Precios sobre almazara, en €/100 kg, sin I.V.A.Rgtos C.E. 865/04 y 826/08
Semilla de girasol. Precios en centros de demanda, en €/100 kg, sin I.V.A. Rgto C.E.E. 3405/93

PRODUCTO Y ESPECIFICACIONES	MERCADO REPRESENTATIVO	Semana 28 13-19/07 2015	Semana 29 20-26/07 2015	Variación €
ACEITE DE OLIVA VIRGEN EXTRA Menos de 0,8°	Badajoz	365,00	387,50	22,50
	Ciudad Real	350,00	355,00	5,00
	Córdoba	372,50	385,07	12,57
	Granada	364,00	374,63	10,63
	Jaén	371,82	384,77	12,95
	Málaga	371,40	389,60	18,20
	Sevilla	370,51	380,75	10,24
	Tarragona	380,00	410,00	30,00
	Toledo	352,00	357,00	5,00
ACEITE DE OLIVA VIRGEN De 0,8° a 2°	Badajoz	340,00	365,00	25,00
	Córdoba	352,50	360,00	7,50
	Granada	340,00	350,00	10,00
	Jaén	345,75	355,49	9,74
	Sevilla	336,75	346,87	10,12
	Cadiz	335,00	345,00	10,00
	Tarragona	345,00	380,00	35,00
	Toledo	325,00	327,00	2,00
ACEITE DE OLIVA LAMPANTE Más de 2°	Córdoba	331,50	340,44	8,94
	Granada	316,25	325,08	8,82
	Jaén	331,67	342,14	10,47
	Málaga	326,65	343,40	16,75
	Sevilla	322,67	336,95	14,28
	Tarragona	300,00	320,00	20,00
	Badajoz	322,50	342,50	20,00
ACEITE DE OLIVA REFINADO	Córdoba	342,50	353,13	10,63
	Jaén	342,00	351,29	9,29
	Tarragona	337,50	360,00	22,50
ACEITE DE ORUJO CRUDO	Córdoba	127,50	130,50	3,00
	Jaén	130,38	130,88	0,50
	Tarragona	127,72	130,72	3,01
ACEITE DE ORUJO REFINADO	Córdoba	176,25	176,75	0,50
	Jaén	176,50	176,99	0,50
	Tarragona	175,80	175,80	0,00
ACEITE DE GIRASOL REFINADO	Córdoba	89,25	89,25	0,00
	Sevilla	90,00	90,00	0,00
	Tarragona	89,00	90,50	1,50
SEMILLA DE GIRASOL	Andalucía	37,16	37,16	0,00
	Centro-Norte	34,20	34,20	0,00

I-5 PRECIOS EN MERCADOS REPRESENTATIVOS - FRUTAS Y HORTALIZAS

PRECIOS DE PRODUCTOS NACIONALES

Mercados representativos de producción

Rgtos. CE 1234/2007 y 543/2011

En €/100 kg, a salida agrupación de productores, envasado, sin I.V.A., incluyendo el precio del envase.

CITRICOS

PRODUCTO	MERCADO	VARIEDAD O TIPO	CAT.	CALIBRE mm.	DIA/MES					
					20/7	21/7	22/7	23/7	24/7	25/7
LIMÓN	Alicante Murcia	Verna	I	3-4	114,00	113,00	113,00	114,00	113,00	-
		Verna	I	3-4	118,40	120,40	117,19	117,78	118,74	-

FRUTAS DE PEPITA

PRODUCTO	MERCADO	VARIEDAD O TIPO	CAT.	CALIBRE mm.	DIA/MES					
					20/7	21/7	22/7	23/7	24/7	25/7
MANZANA	Lleida	Golden Delicious	I	70-80	52,36	52,07	49,22	50,38	49,89	-
PERA	Lleida	Conferencia	I	60-65	104,00	104,00	104,00	104,00	103,24	-

FRUTAS DE HUESO

PRODUCTO	MERCADO	VARIEDAD O TIPO	CAT.	CALIBRE mm.	DIA/MES					
					20/7	21/7	22/7	23/7	24/7	25/7
CIRUELA	Murcia	Japonesa	I	40 y +	80,00	75,00	75,00	85,00	90,00	-
MELOCOTÓN	Lleida	Pulpa amarilla	I	A/B	59,72	59,48	59,43	59,71	59,86	-
	Lleida	Pulpa Blanca	I	A/B	62,00	68,00	62,00	68,00	64,00	-
	Murcia	Pulpa amarilla	I	A/B	75,00	71,76	74,66	70,81	77,66	-
NECTARINA	Lleida	Pulpa amarilla	I	A/B	58,14	60,11	59,02	59,82	60,45	-
	Lleida	Pulpa blanca	I	A/B	61,93	60,33	64,00	62,00	62,00	-
	Murcia	Pulpa amarilla	I	A/B	75,00	70,00	75,00	72,00	73,00	-
	Zaragoza	Pulpa amarilla	I	A/B	56,98	-	61,23	61,41	57,87	54,11

I-5 PRECIOS EN MERCADOS REPRESENTATIVOS - FRUTAS Y HORTALIZAS
PRECIOS DE PRODUCTOS NACIONALES

Mercados representativos de producción

Rgts. CE 1234/2007 y 543/2011

En €/100 kg, a salida agrupación de productores, envasado, sin I.V.A, incluyendo el precio del envase.

HORTALIZAS

PRODUCTO	MERCADO	VARIEDAD O TIPO	CAT.	CALIBRE mm.	DIA/MES					
					20/7	21/7	22/7	23/7	24/7	25/7
AJO	Córdoba	Morado	I	45-55	180,00	180,00	180,00	180,00	180,00	-
	Córdoba	Blanco	I	50-60	180,00	180,00	170,00	180,00	180,00	-
	Córdoba	Spring Blanco	I	50-60	175,00	175,00	175,00	175,00	175,00	-
	Córdoba	Spring Violeta	I	50-60	175,00	175,00	175,00	175,00	175,00	-
	Cuenca	Spring Blanco	I	50-60	185,00	185,00	185,00	185,00	185,00	-
BERENJENA	Almería	Alargada	I	40y+	76,13	82,00	69,64	76,00	76,50	-
CALABACÍN	Almería	-	I	14-21	23,52	22,22	22,86	22,00	28,50	-
CHAMPIÑÓN	La Rioja	Cerrado	I	30-65	151,73	150,70	149,00	152,88	150,65	-
LECHUGA	Almería	Iceberg	I	400g,y+	88,51	83,71	84,61	76,30	77,68	83,47
MELÓN	Murcia	Amarillo	I	-	32,00	30,00	33,00	35,00	33,00	-
	Murcia	Cantaloups	I	800-1.250g	45,00	39,00	38,00	45,00	42,00	-
	Murcia	Galia	I	800-1.250g	35,00	40,00	42,00	40,00	45,00	-
	Murcia	Piel de Sapo	I	-	40,00	36,00	35,00	38,00	35,00	-
PIMIENTO	Almería	Alargado verde	I	40y+	80,99	80,99	80,99	80,99	80,99	-
	Murcia	Cuadrado Color (rojo o amarillo)	I	70y+	106,10	102,78	104,25	104,78	105,60	-
	Murcia	Cuadrado Verde	I	70y+	91,82	94,50	94,89	91,00	96,71	-
SANDÍA	Valencia	con pepitas	I	-	19,29	19,29	19,29	19,29	19,29	-
TOMATE	Almería	Redondo	I	57-100	42,72	42,72	42,72	42,72	42,72	42,72
	Almería	Racimo	I	-	46,17	46,17	46,17	46,17	46,17	46,17
	Murcia	Redondo	I	57-100	55,45	50,90	58,84	56,40	55,10	-

I-6 PRECIOS EN MERCADOS REPRESENTATIVOS VACUNO Y OVINO

A) BOVINO

1.- PRECIO MEDIO NACIONAL (Euro/100 kg Canal) DE CANALES DE BOVINO PESADO SEGÚN MODELO COMUNITARIO DE CLASIFICACIÓN (R(CE) No 1249/2008 y R(UE) No 148/2014).

CATEGORÍA	CLASE DE CONFORMACIÓN Y DE ESTADO DE ENGRASAMIENTO	Semana 13-19/07 2015	Semana 20-26/07 2015	Variación €
Categoría A: Canales de machos jóvenes sin castrar de más de un año y menos de dos años	Muy buena y poco cubierta (U-2)	376,12	381,00	4,87
	Muy buena y cubierta (U-3)	373,57	379,12	5,56
	<i>Precio medio ponderado</i>	374,57	379,85	5,29
	Buena y poco cubierta (R-2)	358,34	355,43	-2,91
	Buena y cubierta (R-3)	356,13	352,82	-3,32
	<i>Precio medio ponderado</i>	356,93	353,76	-3,17
	Menos buena y poco cubierta(O-2)	331,01	330,97	-0,05
Menos buena y cubierta (O-3)	332,98	332,07	-0,92	
<i>Precio medio ponderado</i>	331,86	331,44	-0,42	
Categoría D: Canales de hembras que hayan parido	Mediocre y poco cubierta (P-2)	183,40	191,42	8,02
	Mediocre y cubierta (P-3)	202,21	207,16	4,95
	<i>Precio medio ponderado</i>	187,47	194,82	7,35
	Buena y cubierta (R-3)	265,06	264,61	-0,45
	Buena y grasa (R-4)	272,69	268,02	-4,67
	<i>Precio medio ponderado</i>	266,80	265,39	-1,41
	Menos buena y poco cubierta(O-2)	225,86	223,19	-2,66
	Menos buena y cubierta (O-3)	225,95	222,88	-3,07
Menos buena y grasa (O-4)	242,69	246,50	3,81	
<i>Precio medio ponderado</i>	228,52	226,70	-1,82	
Categoría E: Canales de otras hembras (de 12 meses ó más)	Muy buena y poco cubierta (U-2)	392,97	397,76	4,79
	Muy buena y cubierta (U-3)	379,42	383,44	4,02
	<i>Precio medio ponderado</i>	383,22	387,46	4,24
	Buena y poco cubierta (R-2)	372,66	375,71	3,05
	Buena y cubierta (R-3)	373,13	368,20	-4,93
	Buena y grasa (R-4)	353,23	350,00	-3,24
	<i>Precio medio ponderado</i>	371,73	368,17	-3,56
	Menos buena y poco cubierta(O-2)	334,96	323,90	-11,06
	Menos buena y cubierta (O-3)	349,16	336,04	-13,12
Menos buena y grasa (O-4)	349,70	350,00	0,30	
<i>Precio medio ponderado</i>	344,81	332,43	-12,37	
Categoría Z: Canales de animales desde 8 a menos de 12 meses	Muy buena y poco cubierta (U-2)	393,31	389,57	-3,74
	Muy buena y cubierta (U-3)	397,93	394,83	-3,10
	<i>Precio medio ponderado</i>	395,99	392,63	-3,37
	Buena y poco cubierta (R-2)	373,84	364,94	-8,90
	Buena y cubierta (R-3)	360,46	360,83	0,37
	<i>Precio medio ponderado</i>	363,97	361,91	-2,06
	Menos buena y poco cubierta(O-2)	341,18	357,07	15,89
Menos buena y cubierta (O-3)	330,12	333,84	3,72	
<i>Precio medio ponderado</i>	336,91	348,10	11,19	

I-6 PRECIOS EN MERCADOS REPRESENTATIVOS VACUNO Y OVINO

2.-PRECIO MEDIO NACIONAL DEL BOVINO (Euro/100 kg)

BOVINO VIVO	Semana 13-19/07 2015	Semana 20-26/07 2015	Variación €
Machos hasta 480 Kg. vivo	217,51	217,51	0,00
Machos de más de 480 kg. vivo	194,83	195,07	0,24
Hembras que hayan parido	96,37	96,02	-0,34
Otras hembras de hasta 380 Kg. vivo	218,67	218,80	0,13
Otras hembras de más de 380 Kg. vivo	204,92	204,90	-0,02

3.-PRECIO MEDIO NACIONAL DE OTROS ANIMALES DE LA ESPECIE BOVINA (R(CE) N° 2273/2002).

OTROS BOVINOS	Semana 13-19/07 2015	Semana 20-26/07 2015	Variación €
Terneros de ocho días a cuatro semanas			
tipo cruzado	272,25	268,50	-3,75
tipo frisón/país	121,25	112,50	-8,75
<i>Media ponderada nacional (Euro/Cabeza)</i>	196,75	190,50	-6,25
Bovinos ligeros comprendidos entre seis y doce meses			
tipo cruzado	269,56	270,04	0,48
tipo frisón/país	164,42	164,42	0,00
<i>Media ponderada nacional (Euro/100 kg Vivo)</i>	232,76	233,08	0,32

B) CORDEROS

**1.-PRECIOS MEDIOS NACIONALES DE CANALES DE OVINO FRESCAS O REFRIGERADAS R(CE) N° 315/2002
Euro/100 kg Canal**

CORDEROS I y II	Semana 13-19/07 2015	Semana 20-26/07 2015	Variación €
Corderos I (12 a 13 kg/canal)	537,82	539,98	2,15
Corderos II (13,1 a 16 kg/canal)	448,98	451,24	2,26
<i>Media ponderada</i>	493,40	495,61	2,21

**2.-PRECIOS MEDIOS DE CANALES DE OVINO FRESCAS O REFRIGERADAS EN LOS MERCADOS NACIONALES
REPRESENTATIVOS PARA LA C.E.**

MERCADO REPRESENTATIVO Cordero 9-19 kg	Semana 13-19/07 2015	Semana 20-26/07 2015	Variación €
Escorxador Mercabarna	631,46	630,42	-1,04
Mat. Valencia	614,71	614,63	-0,08
Mercamadrid	638,99	638,99	0,00
Albacete	562,24	562,24	0,00
Extremadura	523,42	523,42	0,00
Medina del Campo	490,00	490,00	0,00
Talavera de la Reina	560,33	580,33	20,00
Zaragoza	589,77	589,77	0,00
<i>Media ponderada</i>	542,04	544,14	2,10

PRECIOS EN MERCADOS REPRESENTATIVOS - PRODUCTOS GANADEROS

**D-1)-CANAL PORCINO CAPA BLANCA
CLASIFICACIÓN EUROP R(CE) N° 1249/2008**

Euro/100 kg Canal

	Clase S			Clase E			Clase U		
	Semana 13-19/07 2015	Semana 20-26/07 2015	Variación €	Semana 13-19/07 2015	Semana 20-26/07 2015	Variación €	Semana 13-19/07 2015	Semana 20-26/07 2015	Variación €
PRECIO MEDIO NACIONAL	160,14	159,96	-0,18	154,40	154,41	0,01	158,82	159,91	1,09

	Clase R			Clase O			Clase P		
	Semana 13-19/07 2015	Semana 20-26/07 2015	Variación €	Semana 13-19/07 2015	Semana 20-26/07 2015	Variación €	Semana 13-19/07 2015	Semana 20-26/07 2015	Variación €
PRECIO MEDIO NACIONAL	159,09	160,55	1,46	164,67	161,67	-3,01	145,18	148,58	3,40

D-2)-PORCINO CEBADO

Euros/kg vivo

LONJAS	SELECTO			NORMAL			GRASO		
	Semana 13-19/07 2015	Semana 20-26/07 2015	Variación €	Semana 13-19/07 2015	Semana 20-26/07 2015	Variación €	Semana 13-19/07 2015	Semana 20-26/07 2015	Variación €
Albacete	1,50	1,50	0,00	1,47	1,47	0,00	1,44	1,44	0,00
Barcelona	--	--	--	1,32	1,32	0,00	1,29	1,29	0,00
Huesca	1,27	1,27	0,00	1,25	1,25	0,00	1,23	1,23	0,00
Lleida	1,27	1,27	0,00	1,26	1,26	0,00	1,24	1,24	0,00
Murcia	1,31	1,31	0,00	1,30	1,30	0,00	1,29	1,29	0,00
Pontevedra	1,29	1,29	0,00	1,26	1,26	0,00	1,64	1,64	0,00
Salamanca	1,28	1,28	0,00	1,28	1,28	0,00	1,24	1,24	0,00
Segovia	1,27	1,27	0,00	1,26	1,26	0,00	1,29	1,29	0,00
Zaragoza	1,30	1,30	0,00	1,26	1,26	0,00	1,24	1,24	0,00

PRECIOS EN MERCADOS REPRESENTATIVOS - PRODUCTOS GANADEROS - PORCINO**E) - PORCINO PRECOZ
LECHONES, OTRAS CALIDADES.**

Euro/100 Kg vivo

Cerdas de Desvieje	Semana 13-19/07 2015	Semana 20-26/07 2015	Variación €
Cerdas de Desvieje	43,22	43,02	-0,21
CERDOS CEBADOS			
Categoría U	122,29	123,13	0,84
LECHONES			
Lleida.Base 20kg de peso.	110,00	105,00	-5,00
Segovia.Base 20kg de peso.	180,00	180,00	0,00
Media nacional. Calidad Normal. Base 20 kg de peso	133,29	128,65	-4,63

F) - TRONCO IBÉRICO

Euro/100 Kg vivo

TOSTONES	Semana 13-19/07 2015	Semana 20-26/07 2015	Variación €
De 5 a 9 kilos	207,84	207,84	0,00
De 9 a 12 kilos	276,56	276,56	0,00
LECHONES			
Lechón Ibérico Cruzado Base 23 kg	231,66	224,50	-7,16
MARRANOS			
Marranos Ibéricos de 35 a 60 kg	215,41	213,97	-1,44
PRIMALES			
Primals Ibéricos de 60 a 100 kg	--	--	--
CERDO CEBADO			
Cerdo Cebado (Intensivo)	194,11	194,11	0,00
Cerdo Cebado de Campo (Extensivo)	201,67	201,67	0,00
Cerdo Cebado de Bellota 100% Ibérico	--	--	--
DESVEJE			
Reproductores de desvieje	100,00	100,00	0,00
REPRODUCTORES			
Reproductores >6 meses	329,34	329,34	0,00
CASTRONAS			
Castronas	106,52	106,52	0,00

Denominaciones de acuerdo con la Norma de Calidad (RD 4/2014)

PRECIOS DE MERCADO. PAÍSES MIEMBROS UE

Semana 28 (13 al 19 de julio). Año 2015

1.- PRECIO MEDIO NACIONAL (EUROS\100 kg CANAL) DE CANALES DE BOVINO PESADO
SEGÚN MODELO COMUNITARIO DE CLASIFICACIÓN R(CE) No 1249/2008 y R(UE) No 148/2014.
(Euros/100 kg)

CATEGORIA	CLASE DE CONFORMACIÓN Y DE ESTADO DE ENGRASAMIENTO	Alemania (DE)	Irlanda (IE)	España (ES)	Francia (FR)	Italia (IT)	Polonia (PL)	Portugal (PT)	Reino Unido (UK)	UE-28	% España / UE
Categoría A: Canales de machos jóvenes sin castrar de más de 12 y menos 24 meses	Muy buena y poco cubierta (U-2)	378,9	421,3	382,4	413,0	408,8	321,1	374,7	498,0	399,6	-4,3
	Muy buena y cubierta (U-3)	376,4	424,6	374,9	394,0	392,2	315,0	372,4	496,2	389,3	-3,7
	Buena y poco cubierta (R-2)	372,8	410,4	351,0	382,0	367,2	307,4	360,4	479,9	368,3	-4,7
	Buena y cubierta (R-3)	368,8	413,6	353,3	374,0	360,8	306,6	363,0	479,4	372,4	-4,6
	Menos buena y poco cubierta (O-2)	332,2	391,8	323,1	337,0	317,4	293,7	326,4	423,1	333,6	-3,1
	Menos buena y cubierta (O-3)	334,9	391,4	328,6	334,0	325,6	290,8	348,1	440,9	344,6	-4,6
	Categoría A		363,4	411,0	355,1	382,1	396,1	299,9	356,9	461,5	372,1
Categoría D: Hembras paridas	Buena y cubierta (R-3)	337,3	378,3	270,7	403,0	285,2	271,8	257,3	404,0	367,7	-26,4
	Buena y grasa (R-4)	338,7	378,4	262,0	382,0	298,8	279,4	250,8	394,7	349,6	-25,1
	Menos buena y poco cubierta (O-2)	313,4	355,1	226,3	348,0	240,2	246,2	227,9	352,0	280,9	-19,5
	Menos buena y cubierta (O-3)	317,3	359,1	232,9	344,0	274,8	257,4	228,9	368,2	308,4	-24,5
	Menos buena y grasa (O-4)	323,5	360,3	232,7	332,0	282,5	266,9	230,7	368,3	324,2	-28,2
	Mediocre y poco cubierta (P-2)	246,8	318,7	182,3	284,0	218,8	220,2	195,2	299,6	248,0	-26,5
	Mediocre y cubierta (P-3)	260,4	352,7	207,6	309,0	244,5	235,3	189,6	326,3	292,0	-28,9
	Categoría D		307,2	355,6	233,1	349,8	241,1	250,3	213,4	356,1	306,6
Categoría E: Hembras de más de 12 meses	Muy buena y poco cubierta (U-2)	379,7	439,4	400,8	463,0	453,8	306,6	373,6	507,5	442,6	-9,5
	Muy buena y cubierta (U-3)	374,8	443,2	392,5	470,0	447,5	309,8	371,6	513,3	434,5	-9,7
	Buena y poco cubierta (R-2)	371,9	424,8	384,7	401,0	392,8	297,8	368,9	489,1	384,4	0,1
	Buena y cubierta (R-3)	370,7	429,4	373,6	410,0	391,9	300,9	361,3	500,6	401,8	-7,0
	Buena y grasa (R-4)	363,2	426,4	355,6	393,0	370,7	307,5	365,0	499,5	458,1	-22,4
	Menos buena y poco cubierta (O-2)	315,4	390,4	322,0	348,0	302,6	274,4	343,2	442,2	320,8	0,4
	Menos buena y cubierta (O-3)	318,1	409,8	334,6	353,0	277,7	282,5	342,3	471,6	360,2	-7,1
	Menos buena y grasa (O-4)	324,5	409,3	349,7	348,0		288,5	350,0	481,4	432,5	-19,2
	Categoría E		355,3	421,9	377,0	423,4	439,0	288,2	358,9	491,7	410,3
Categoría Z: Canales de machos y hembras de más de 8 y menos de 12 meses	Muy buena y poco cubierta (U-2)			404,3		476,4		372,9	468,5	417,9	-3,3
	Muy buena y cubierta (U-3)			405,3		430,5		371,7		406,7	-0,4
	Buena y poco cubierta (R-2)			384,5		502,7	324,9	359,2	474,8	386,6	-0,6
	Buena y cubierta (R-3)			369,0		488,3	320,6	365,7	441,3	373,7	-1,3
	Menos buena y poco cubierta (O-2)	252,3		351,8		457,3	274,9	337,7	427,3	350,9	0,3
	Menos buena y cubierta (O-3)			337,1			294,2	356,5	434,0	348,4	-3,2
	Categoría Z	252,3	366,0	377,6		472,9	296,6	359,1	444,0	383,0	-1,4

2.- PRECIO MEDIO NACIONAL DE ANIMALES VIVOS DE LA ESPECIE BOVINA
SEGÚN MODELO COMUNITARIO R(UE) Nº 807/2013.

CATEGORIA	Alemania (DE)	Irlanda (IE)	España (ES)	Francia (FR)	Italia (IT)	Polonia (PL)	Reino Unido (UK)	UE-28	% España / UE
Bovinos de más de 6 y menos de 12 meses (Euros/100 kg vivo) (Media ponderada Frison y Cruzado)	172,00	257,00	232,76	268,00	285,00	227,78	277,18	245,31	-5,11
Terneros de 8 días a 4 semanas (Euros/cabeza):									
· FRISON/PAIS	117,95	141,63	121,25	112,00	136,98	137,04	95,95	118,63	2,2
· CRUZADO	192,30	290,87	273,50	267,00	223,08	190,39	383,00	265,06	3,19

PRECIOS DE MERCADO. PAÍSES MIEMBROS UE

Semana 28 (13 al 19 de julio). Año 2015

B) OVINOPRECIO MEDIO NACIONAL DE CANALES DE OVINO, SEGÚN MODELO COMUNITARIO R(CE) Nº 315/2002 y R(CE) Nº 1249/2008
(EUROS\100 kg CANAL)

CATEGORIA	Bulgaria (BG)	Alemania (DE)	España (ES)	Francia (FR)	Irlanda (IE)	Italia (IT)	Holanda (NL)	Polonia (PL)	Portugal (PT)	Reino Unido (UK)	UE-28	% España / UE
Canales de Corderos Pesados (>13 kg)		524,69	448,98	598,00	438,21		540,43	388,70		345,00	482,99	-7,04
Canales de Corderos Ligeros (<13 kg)	748,31		662,64			600,83			420,00		581,06	14,04

C) PORCINOPRECIO MEDIO NACIONAL DE LA ESPECIE PORCINA, SEGÚN MODELO COMUNITARIO DE CLASIFICACIÓN R(CE) Nº 1249/2008 y R(UE) No 148/2014.
(EUROS\100 kg CANAL)

CATEGORIA	Bulgaria (BG)	Alemania (DE)	España (ES)	Francia (FR)	Irlanda (IE)	Italia (IT)	Holanda (NL)	Polonia (PL)	Portugal (PT)	Reino Unido (UK)	UE-28	% España / UE
Porcino. Clase S (>60% magro)		148,11	160,14	155,00			123,51	145,21		190,60	151,33	5,82
Porcino. Clase E (60-55% magro)	163,65	144,25	154,40	146,00	151,22	148,00	122,37	142,89	166,00	186,84	144,70	6,70
Porcino. Clase R (50-45% magro)			159,09			170,41				211,83	170,19	-6,52
Lechones (Euros/unidad)		40,70	26,66	27,80		61,76	18,00	37,62	41,60	62,01	36,33	-26,63

D) POLLOS Y HUEVOSPRECIO MEDIO NACIONAL DE CANALES DE POLLOS (65% RENDIMIENTO), Y DE HUEVOS, MEDIA DE LAS CLASES L Y M
SEGÚN MODELO COMUNITARIO DE CLASIFICACIÓN R(CE) Nº 546/2003.

CATEGORIA	Bulgaria (BG)	Alemania (DE)	España (ES)	Francia (FR)	Irlanda (IE)	Italia (IT)	Holanda (NL)	Polonia (PL)	Portugal (PT)	Reino Unido (UK)	UE-28	% España / UE
Pollos. 65% de rendimiento (Euros/100kg canal)	296,13	262,00	180,88	225,00	180,00	210,00	201,00	146,19	163,00	190,64	194,25	-6,88
Huevos. Media Clases L y M (Euros/100 kg)	117,23	121,02	114,05	127,84	138,89	174,60	124,00	145,69	129,63	152,07	134,03	-14,9



GOBIERNO
DE ESPAÑA

MINISTERIO
DE AGRICULTURA, ALIMENTACIÓN
Y MEDIO AMBIENTE