



30 de diciembre 2015

---

**Índice:**

---

1. Precios Medios Nacionales, comentarios y gráficos
2. Precios en Mercados Representativos UE (nacionales)
  - 2.1 Cereales
  - 2.2 Vinos de mesa
  - 2.3 Aceites y Semillas
  - 2.4 Frutas y Hortalizas
  - 2.5 Vacuno
  - 2.6 Ovino
  - 2.7 Porcino
3. Precios en Mercados Representativos UE (semana anterior)



GOBIERNO  
DE ESPAÑA

MINISTERIO  
DE AGRICULTURA, ALIMENTACIÓN  
Y MEDIO AMBIENTE

## **SECRETARÍA GENERAL TÉCNICA**

Subdirección General de Estadística

[sgestadi@magrama.es](mailto:sgestadi@magrama.es)

<http://www.magrama.gob.es/es/estadistica/temas/default.aspx>

Publicación elaborada por la  
Secretaría General Técnica  
Subdirección General de Estadística



**MINISTERIO DE AGRICULTURA, ALIMENTACIÓN Y MEDIO AMBIENTE**

### **Edita**

© Ministerio de Agricultura, Alimentación y Medio Ambiente  
Secretaría General Técnica  
Centro de Publicaciones  
Catálogo de Publicaciones de la Administración General del Estado:  
<http://publicacionesoficiales.boe.es/>

N.I.P.O.: 280-15-017-3

Se permite la utilización, copia o reproducción de los datos de este Boletín siempre que se cite expresamente su procedencia

## PRECIOS MEDIOS NACIONALES AGRÍCOLAS

PRODUCTOS AGRÍCOLAS (especificaciones)		Semana 50 14-20/12	Semana 51 21-27/12	Variación semanal euros	Variación semanal %
<b>CEREALES, alfalfa y pipa de girasol</b>					
(1)	Trigo blando panificable (€/t)	183,25	182,77	-0,48	-0,26
(1)	Cebada pienso (€/t)	177,55	177,24	-0,31	-0,17
(1)	Maíz grano (€/t)	175,48	175,25	-0,23	-0,13
(4)	Arroz cáscara (€/t)	270,27	269,16	-1,11	-0,41
(1)	Alfalfa (€/t)	164,88	164,88	0,00	0,00
(1)	Pipa de girasol (€/t)	386,96	388,74	1,78	0,46
<b>VINOS (sin Indicación Geográfica)</b>					
(2)	Vino blanco (€/hgdo)	2,12	2,24	0,12	5,66
(2)	Vino tinto, 12 puntos de color (€/hgdo)	2,92	2,77	-0,15	-5,14
<b>ACEITES VEGETALES</b>					
(3)	Aceite de oliva virgen, de 0,8° a 2° (€/100 kg)	290,89	290,91	0,02	0,01
(3)	Aceite de oliva lampante, más de 2° (€/100 kg)	277,51	277,81	0,30	0,11
(3)	Aceite de orujo crudo (€/100 kg)	92,17	92,17	0,00	0,01
(3)	Aceite girasol refinado (€/100 kg)	87,11	87,11	0,00	0,00
<b>FRUTAS</b>					
(4)	Clementina (€/100 k.)	24,71	24,76	0,05	0,20
(4)	Limón (€/100 kg)	54,26	54,04	-0,22	-0,41
(4)	Naranja (€/100 kg)	21,50	18,11	-3,39	-15,76
(4)	Manzana Golden (€/100 kg)	42,33	42,02	-0,31	-0,73
(4)	Pera Blanquilla (€/100 kg)	58,56	58,56	-0,00	0,00
(4)	Plátano (€/100kg)	36,85	32,06	-4,79	-13,00
<b>HORTALIZAS</b>					
(4)	Acelga (€/100kg)	44,58	44,58	0,00	0,01
(4)	Cebolla (€/100kg)	29,18	29,00	-0,18	-0,63
(4)	Coliflor (€/100 kg)	27,86	26,89	-0,97	-3,47
(4)	Judía verde tipo plana (€/100 kg)	171,25	231,94	60,69	35,44
(4)	Lechuga Romana (€/100 kg)	14,36	14,77	0,41	2,83
(4)	Pimiento verde tipo italiano (€/100 kg)	46,18	50,28	4,10	8,87
(4)	Tomate liso (€/100 kg)	43,85	44,28	0,43	0,99
(4)	Patata (€/100 kg)	21,86	21,82	-0,04	-0,17

Posición comercial:

(1) Entrada industria; (2) Salida bodega; (3) Salida almazara; (4) Granel: sobre árbol, finca, almacén, agricultor, alhóndiga, lonja

● **CEREALES (▼)**: Los precios medios de los cereales grano continúan con su tendencia descendente. Esta semana se anotan bajadas de precios del (-0,26%) en el trigo blando panificable, del (-0,17%) en la cebada pienso, del (-0,13%) en el maíz grano y del (-0,41%) en el arroz cáscara. Las cotizaciones de la alfalfa se mantienen estables (0,00%).

● **VINOS SIN DOP/IGP**: Prosiguen las evoluciones dispares en los precios medios de los vinos. Esta semana se registraron subidas del 5,66% en las cotizaciones del vino blanco y bajadas del (-5,14%) en las del vino tinto.

● **ACEITES VEGETALES**: Estabilidad en cuanto a los precios de los aceites se refiere, con subidas del 0,11% en el aceite de oliva lampante, del 0,01% en el aceite de oliva virgen y del 0,01% en el aceite de orujo crudo. Las cotizaciones del aceite de girasol refinado no varían (0,00%) respecto a la semana precedente.

● **CITRICOS (▼)**: Con ligeras variaciones en las cotizaciones de la clementina (+0,20%) y el limón (-0,41%), esta semana destaca la sensible bajada de la de la naranja grupo Navel (-15,76%) arrastrada por la caída de la Navelina.

● **FRUTAS DE PEPITA (=)**: Nuevamente se observan muy escasas variaciones en los precios en origen de las frutas de pepita: manzana Golden (-0,73%) y pera Blanquilla (0,00%).

● **HORTALIZAS (▲)**: Disparidad de tendencias en las cotizaciones de los distintos productos hortícolas, predominando los ascensos -considerable en el caso de la judía verde plana (35,44%) y menos importantes en los del pimiento verde alargado (8,87%), la lechuga romana (2,83%), el tomate redondo liso (0,99%) o la acelga (0,01%) - sobre los descensos, tampoco de gran entidad: coliflor (-3,47%) y cebolla (-0,63%). Muy ligero descenso del precio medio de la patata (-0,17%).

# PRECIOS MEDIOS NACIONALES AGRÍCOLAS

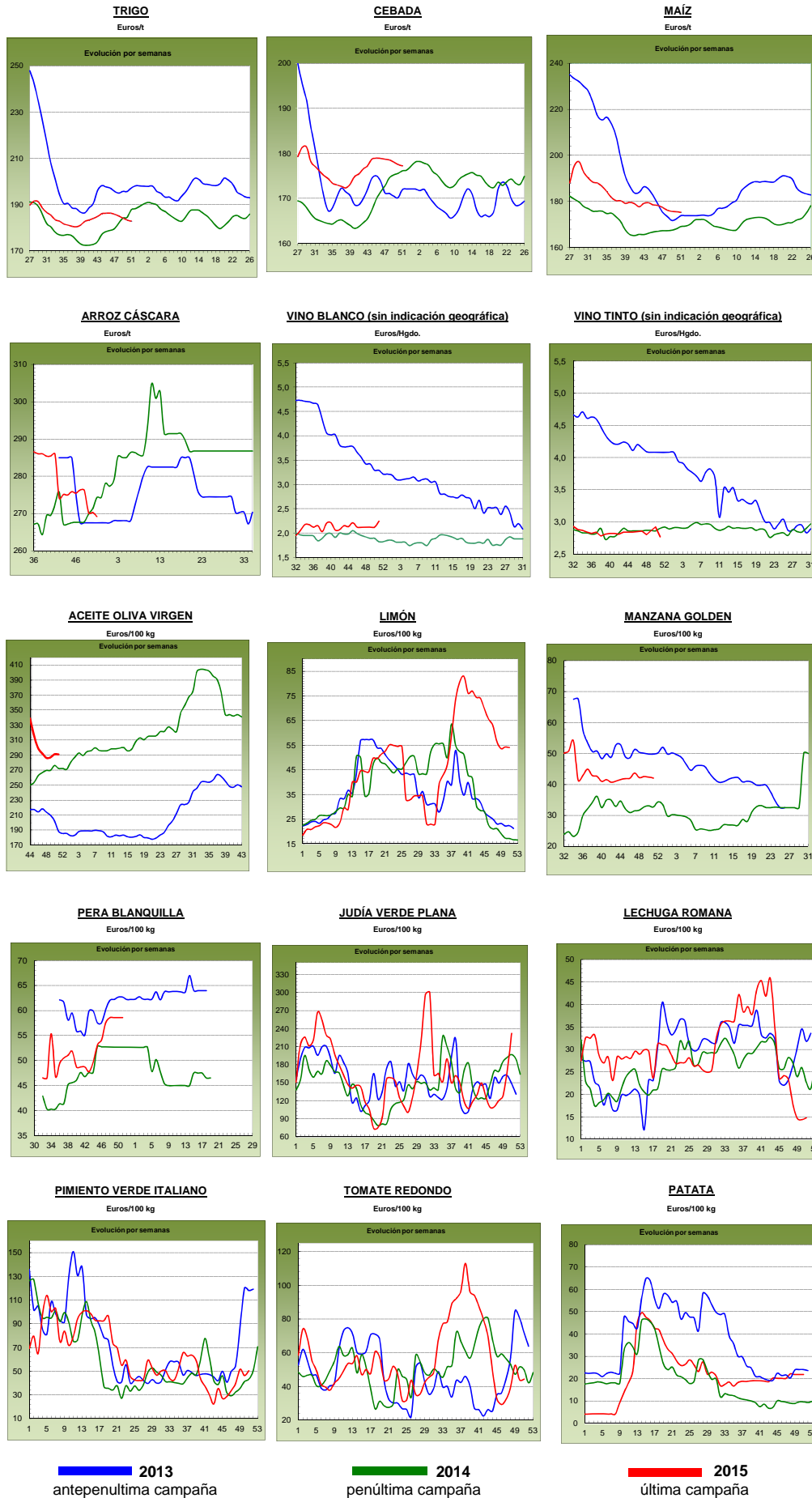

## PRECIOS MEDIOS NACIONALES GANADEROS

PRODUCTOS GANADEROS (especificaciones)		Semana 50 14-20/12	Semana 51 21-27/12	Variación semanal euros	Variación semanal %
<b>VACUNO</b>					
(5)	Ternera, 180-300 kilos (€100 kg canal)	380,55	380,71	0,16	0,04
(5)	Machos de 12 a 24 meses (Clase R) (€100 kg canal)	366,39	369,17	2,78	0,76
(5)	Animales de 8 a 12 meses (Clase R) (€100 kg canal)	386,93	390,99	4,06	1,05
(5)	Bovino vivo, conjunto categorías (€100 kg vivo)	194,75	194,27	-0,48	-0,25
<b>CORDERO</b>					
(5)	Corderos 9-19 kilos (€100 kg canal)	626,07	628,84	2,77	0,44
(5)	Corderos 12-16 kilos (€100 kg canal)	556,44	556,44	0,00	0,00
<b>PORCINO</b>					
(5)	Porcino >60% magro (Clase S) (€100 kg canal)	121,47	121,41	-0,06	-0,05
(5)	Porcino 60-55% magro (Clase E) (€100 kg canal)	118,02	118,12	0,10	0,08
(5)	Porcino 55-50% magro (Clase U) (€100 kg canal)	121,20	120,85	-0,35	-0,29
(5)	Porcino 50-45% magro (Clase R) (€100 kg canal)	119,91	120,79	0,88	0,73
(5)	Lechon 20 kg (€unidad)	26,95	28,33	1,38	5,12
<b>POLLO</b>					
(6)	Pollo, media de canales del 83% y 65% rdto. (€100 kg canal)	158,95	161,80	2,85	1,79
(6)	Pollo P10 (83% rdto.) (€100 kg canal)	155,11	156,30	1,19	0,77
(6)	Pollo P90 (65% rdto.) (€100 kg canal)	159,40	162,45	3,05	1,91
<b>HUEVOS</b>					
(7)	Huevos, media Clase L y M (€100 kg)	98,35	96,19	-2,16	-2,20
(7)	Huevos - Clase L (€docena)	0,79	0,78	-0,01	-1,27
(7)	Huevos - Clase M (€docena)	0,70	0,68	-0,02	-2,86
<b>CONEJO</b>					
(8)	Conejo 1,8-2,2 kilo, vivo (€100 kg)	165,26	164,60	-0,66	-0,40
<b>LECHE Y PRODUCTOS LÁCTEOS</b>					
(10)	Suero de leche en polvo (€100 kg)	58,00	49,43	-8,57	-14,78
(9)	Leche de vaca (€100 litros). Fuente: FEAGA	Precio noviembre 2015: 31,00 €100 litros			
<b>MIEL</b>					
(11)	Miel multifloral a granel (€100 kg)	Precio noviembre 2015: 349,96 €100 kg			

### Posición comercial:

(5) Entrada matadero; (6) Salida muelle matadero; (7) Salida muelle centro de embalaje; (8) Salida granja; (9) Precio pagado al ganadero  
(10) Precio franco fábrica sin impuestos ni costes; (11) Venta a la industria o mayorista

## COMENTARIOS DE MERCADO

- **VACUNO** (=): Estabilidad en los precios de las **canales de vacuno**, con subidas en los animales de 8-12 meses (1,05%) y en los de 12 a 24 meses (0,76%), sin cambios en las terneras (0,04%). Este buen comportamiento se debe al tirón de la demanda interna en estas fechas navideñas y al buen ritmo exportador, dejando una oferta muy ajustada. Los **animales destinados para vida** sin variaciones significativas (-0,25%).
- **CORDERO** (=): Práctica repetición de las cotizaciones en el mercado de las canales de ovino, motivado por el aumento de la demanda navideña en los hogares y la exportación, generando descenso de efectivos en las granjas, y dejando un mercado tranquilo.
- **PORCINO** (▲): Los precios del **porcino cebado de capa blanca** se mantienen en niveles similares al período anterior (0,12% de media en las categorías referidas), debido a un elevado nivel de matanza por anticipo de animales, propio de los festejos navideños, que crecen a buen ritmo porque aun no llegaron los rigores del frío invernal. Repite también nuestro competidor alemán. La cotización del **lechón de base 20 kg** (▲) registra otra nueva subida (5,12%), ya iniciada en la segunda semana de noviembre, lo que ha ido dejando más plazas vacías en las explotaciones motivando al productor a llenarlas al mejor precio posible.
- **POLLOS** (▲): Nueva subida en los precios de las canales de pollo (1,79%, de media), ligeramente superior en el de menor rendimiento (65%) (1,91%) que en el de mayor (83%) (0,77%), podemos hablar de un consumo estable.
- **HUEVOS** (▼): Descenso en las cotizaciones de los huevos de ambos gramajes, más acusada en las Clase M (-2,86%) que en la Clase L (-1,27%), debido a la bajada de la demanda industrial y de la exportación.
- **CONEJO** (▼): Baja el precio del conejo vivo de granja (-0,40%), no son fechas que favorezcan el consumo de esta carne.
- **LECHE Y PRODUCTOS LÁCTEOS** (▼): La cotización del suero de leche en polvo registra descenso (-14,78%).

# PRECIOS MEDIOS NACIONALES GANADEROS

## VACUNO VIVO

Euro/100 kg vivo

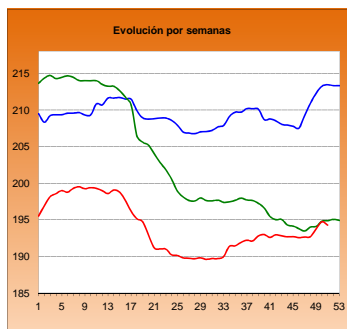

## MACHOS 12-24 MESES (Clase R)

Euro/100 kg canal

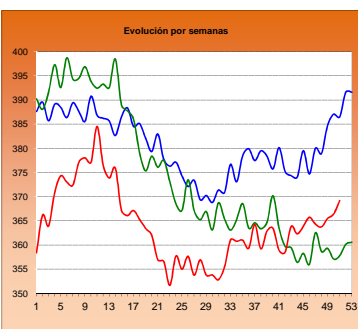

## TERNERAS (Conjunto de Clases)

Euro/100 kg canal

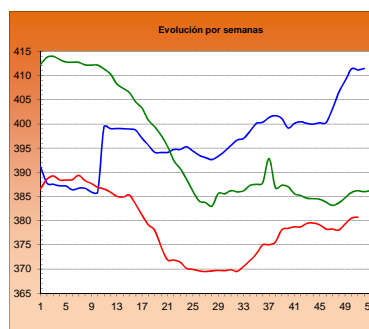

## ANIMALES DE 8-12 MESES (Clase R)

Euro/100 kg canal

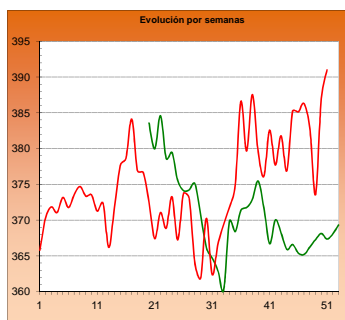

## CORDERO 12-16 kilos

Euro/100 kg canal

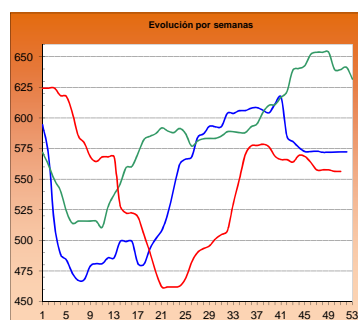

## CORDERO 9-19 kilos

Euro/100 kg canal

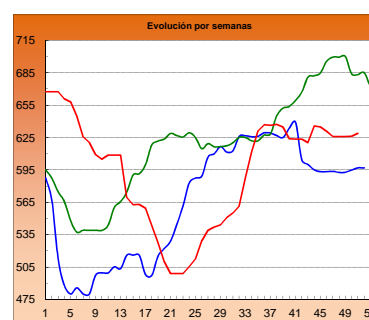

## PORCINO >60% magro (Clase S)

Euro/100 kg canal

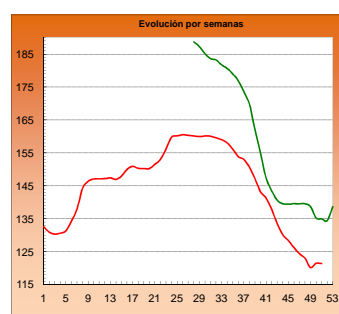

## PORCINO 60-55% magro (Clase E)

Euro/100 kg canal

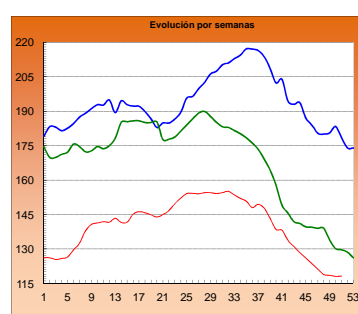

## LECHONES Base 20 kg

Euro/unidad

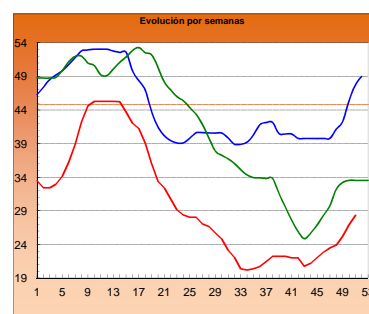

## POLLO Canales del 83% y 65% rdto.

Euro/100 kg canal

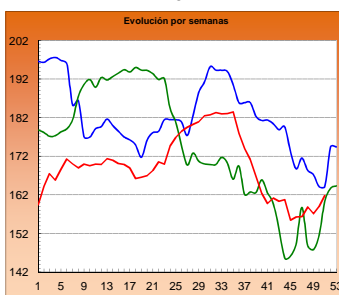

## POLLO P90

Euro/100 kg canal

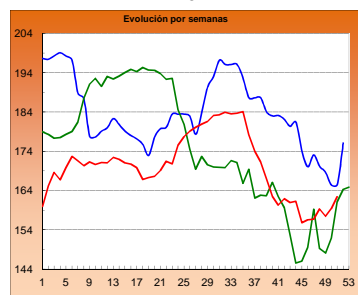

## POLLO P10

Euro/100 kg canal

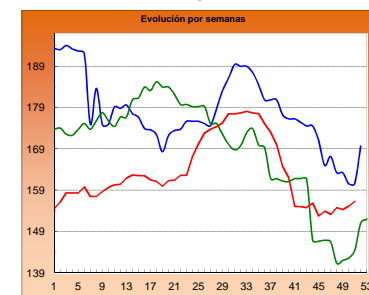

## HUEVOS Clase L

Euro/ 100 kg canal

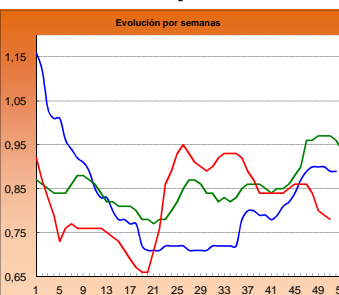

## HUEVOS Clase M

Euro/ Docena

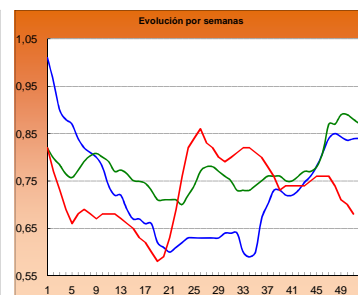

## CONEJO VIVO

Euro/100 kg vivo

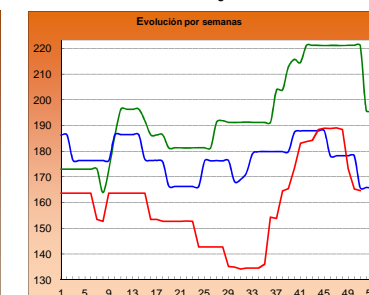
**2013**
**2014**
**2015**

**I-2 PRECIOS EN MERCADOS REPRESENTATIVOS - CEREAL**

Precios en Euro/Tonelada

**REGLAMENTO (UE) N° 1272/2009 DE LA COMISION. Artículo 56, apartado 3.**

**Precios de comercio al por mayor. Mercancía nacional y/o importada, sobre vehículo**

<b>PRODUCTO</b>	<b>MERCADO REPRESENTATIVO</b>	Semana 14-20/12 2015	Semana 21-27/12 2015	Variación €
<b>Trigo Blando Panificable</b>	Álava	182,00	182,00	0,00
	Albacete	190,00	188,00	-2,00
	Ávila	182,00	180,00	-2,00
	Badajoz	194,00	194,00	0,00
	Barcelona	190,00	191,00	1,00
	Burgos	174,40	174,23	-0,17
	Cádiz	195,00	190,00	-5,00
	Ciudad Real	187,00	187,00	0,00
	Córdoba	195,00	195,00	0,00
	La Coruña	188,00	188,00	0,00
	Cuenca	190,00	188,00	-2,00
	Gerona	190,00	191,00	1,00
	Guadalajara	188,00	186,00	-2,00
	Huesca	183,00	183,00	0,00
	León	184,00	184,00	0,00
	Lérida	180,00	181,00	1,00
	La Rioja	180,00	180,00	0,00
	Madrid	188,00	186,00	-2,00
	Navarra	185,00	185,00	0,00
	Orense	189,00	189,00	0,00
	Palencia	180,00	180,00	0,00
	Salamanca	183,80	182,20	-1,60
	Segovia	181,00	181,00	0,00
	Sevilla	195,00	190,00	-5,00
	Soria	185,60	185,60	0,00
	Tarragona	180,00	178,00	-2,00
	Teruel	185,00	185,00	0,00
Toledo	190,00	190,00	0,00	
Valencia	191,00	191,00	0,00	
Valladolid	180,40	180,20	-0,20	
Zamora	182,00	181,80	-0,20	
Zaragoza	185,00	185,00	0,00	
<b>Trigo Duro</b>	Cádiz	260,00	255,00	-5,00
	Córdoba	260,00	260,00	0,00
	Huelva	260,00	255,00	-5,00
	Málaga	300,00	300,00	0,00
	Sevilla	260,00	255,00	-5,00

**I-2 PRECIOS EN MERCADOS REPRESENTATIVOS - CEREAL**

Precios en Euro/Tonelada

**REGLAMENTO (UE) N° 1272/2009 DE LA COMISION. Artículo 56, apartado 3.**

**Precios de comercio al por mayor. Mercancia nacional y/o importada, sobre vehículo**

<b>PRODUCTO</b>	<b>MERCADO REPRESENTATIVO</b>	Semana 14-20/12 2015	Semana 21-27/12 2015	<b>Variación €</b>
<b>Cebada Pienso</b>	Albacete	174,80	174,00	-0,80
	Ávila	179,00	179,00	0,00
	Barcelona	180,00	179,00	-1,00
	Burgos	172,08	172,05	-0,03
	Cádiz	193,00	193,00	0,00
	Ciudad Real	177,60	177,60	0,00
	Córdoba	180,00	180,00	0,00
	La Coruña	179,00	179,00	0,00
	Cuenca	177,00	176,00	-1,00
	Gerona	180,00	179,00	-1,00
	Granada	180,00	180,00	0,00
	Guadalajara	178,00	176,40	-1,60
	Huelva	194,00	194,00	0,00
	Huesca	173,00	173,00	0,00
	León	182,00	182,00	0,00
	Lérida	177,00	176,00	-1,00
	Murcia	184,00	183,00	-1,00
	Navarra	178,00	178,00	0,00
	Orense	186,00	186,00	0,00
	Asturias	186,00	186,00	0,00
	Palencia	175,00	175,00	0,00
	Salamanca	183,00	183,00	0,00
	Segovia	176,00	176,00	0,00
Soria	176,80	176,80	0,00	
Teruel	175,00	175,00	0,00	
Toledo	180,60	180,60	0,00	
Valladolid	178,60	178,60	0,00	
Zamora	182,00	182,00	0,00	
Zaragoza	175,00	175,00	0,00	
<b>Cebada Malta</b>	Albacete	193,00	190,00	-3,00
	Burgos	186,00	186,00	0,00
	Cuenca	193,00	191,00	-2,00
	Huesca	185,00	185,00	0,00
	La Rioja	185,00	185,00	0,00
	Navarra	182,00	182,00	0,00
	Valencia	183,00	183,00	0,00



<b>I-2 PRECIOS EN MERCADOS REPRESENTATIVOS - CEREAL</b>
---

Precios en Euro/Tonelada

REGLAMENTO (UE) N° 1272/2009 DE LA COMISION. Artículo 56, apartado 3.

Maíz grano, precios de comercio al por mayor. Mercancía nacional y/o importada, sobre vehículo

Arroz cáscara, arroz blanco precios salida almacén agricultor

PRODUCTO	MERCADO REPRESENTATIVO	Semana 14-20/12 2015	Semana 21-27/12 2015	Variación €
Maiz Grano	Albacete	175,40	175,40	0,00
	Badajoz	181,00	181,00	0,00
	Barcelona	178,00	178,00	0,00
	Cáceres	181,00	181,00	0,00
	Ciudad Real	183,00	183,00	0,00
	Córdoba	176,00	176,00	0,00
	La Coruña	177,00	177,00	0,00
	Gerona	178,00	178,00	0,00
	Guadalajara	181,00	180,00	-1,00
	Huelva	185,00	185,00	0,00
	Huesca	172,00	172,00	0,00
	León	168,00	168,00	0,00
	Lérida	171,00	170,00	-1,00
	Madrid	181,00	180,00	-1,00
	Murcia	171,00	169,00	-2,00
	Navarra	175,00	173,00	-2,00
	Pontevedra	177,00	177,00	0,00
	Salamanca	178,40	178,00	-0,40
	Sevilla	185,00	185,00	0,00
	Tarragona	169,00	169,00	0,00
	Toledo	183,00	183,00	0,00
	Valencia	180,00	180,00	0,00
Valladolid	173,40	173,00	-0,40	
Zamora	168,00	168,00	0,00	
Zaragoza	177,00	177,00	0,00	
Arroz Cáscara (Indica)	Sevilla	255,58	255,58	0,00
Arroz Cáscara (Japónica)	Sevilla	274,02	274,02	0,00
	Tarragona	285,00	285,00	0,00
Arroz Blanco Extra	Valencia	310,00	315,00	5,00
	Tarragona	580,00	580,00	0,00
	Valencia	600,00	600,00	0,00

**I-3 PRECIOS EN MERCADOS REPRESENTATIVOS  
VINOS BLANCO Y TINTO SIN INDICACION GEOGRAFICA  
Reglamentos UE N° 479/2008 y 144/2013**

**En €/hgdo, salida bodega, a granel, pago al contado sin I.V.A.  
Precio de vino tinto referido al producto de 12 puntos de color**

<b>PRODUCTO</b>	<b>MERCADO REPRESENTATIVO</b>	<b>Semana 14-20/12 50 2015</b>	<b>Semana 21-27/12 51 2015</b>	<b>Variación €</b>
<b>VINO BLANCO</b>	<b>Albacete</b>	<b>2,63</b>	<b>2,55</b>	<b>-0,08</b>
	<b>Badajoz</b>	<b>1,84</b>	<b>2,04</b>	<b>0,20</b>
	<b>Ciudad Real</b>	<b>2,39</b>	<b>2,40</b>	<b>0,01</b>
	<b>Cuenca</b>	<b>2,14</b>	<b>2,14</b>	<b>0,00</b>
	<b>Toledo</b>	<b>1,80</b>	<b>2,10</b>	<b>0,30</b>
<b>VINO TINTO</b>	<b>Albacete</b>	<b>3,05</b>	<b>2,83</b>	<b>-0,22</b>
	<b>Ciudad Real</b>	<b>2,87</b>	<b>2,57</b>	<b>-0,30</b>
	<b>Cuenca</b>	<b>2,97</b>	<b>3,12</b>	<b>0,15</b>
	<b>Badajoz</b>	<b>2,98</b>	<b>2,67</b>	<b>-0,31</b>
	<b>Murcia</b>	<b>3,34</b>	<b>3,34</b>	<b>0,00</b>
	<b>Toledo</b>	<b>2,65</b>	<b>2,65</b>	<b>0,00</b>
	<b>Valencia</b>	<b>2,72</b>	<b>2,72</b>	<b>0,00</b>

**I-4 PRECIOS EN MERCADOS REPRESENTATIVOS DE ACEITES**

Aceites. Precios sobre almazara, en €/100 kg, sin I.V.A.Rgtos C.E. 865/04 y 826/08

Semilla de girasol. Precios en centros de demanda, en €/100 kg, sin I.V.A. Rgto C.E.E. 3405/93

PRODUCTO Y ESPECIFICACIONES	MERCADO REPRESENTATIVO	Semana 50 14-20/12 2015	Semana 51 21-27/12 2015	Variación €
ACEITE DE OLIVA VIRGEN EXTRA Menos de 0,8°	Badajoz	307,50	307,50	0,00
	Ciudad Real	303,00	305,00	2,00
	Córdoba	303,38	303,38	0,00
	Granada	299,13	299,13	0,00
	Jaén	304,82	304,82	0,00
	Málaga	301,65	301,65	0,00
	Sevilla	306,78	306,78	0,00
	Tarragona	325,00	332,50	7,50
	Toledo	308,00	310,00	2,00
ACEITE DE OLIVA VIRGEN De 0,8° a 2°	Badajoz	295,00	295,00	0,00
	Córdoba	291,15	291,15	0,00
	Granada	284,34	284,34	0,00
	Jaén	291,28	291,28	0,00
	Sevilla	294,63	294,63	0,00
	Cadiz	288,00	288,00	0,00
	Tarragona	310,00	312,50	2,50
	Toledo	289,00	291,00	2,00
ACEITE DE OLIVA LAMPANTE Más de 2°	Córdoba	278,00	278,00	0,00
	Granada	276,50	276,50	0,00
	Jaén	277,89	277,89	0,00
	Málaga	275,15	275,15	0,00
	Sevilla	284,10	284,10	0,00
	Tarragona	260,00	270,00	10,00
	Badajoz	287,50	287,50	0,00
ACEITE DE OLIVA REFINADO	Córdoba	301,88	301,50	-0,38
	Jaén	300,00	300,00	0,00
	Tarragona	300,00	315,00	15,00
ACEITE DE ORUJO CRUDO	Córdoba	94,18	94,18	0,00
	Jaén	95,11	95,11	0,00
	Tarragona	90,15	90,15	0,00
ACEITE DE ORUJO REFINADO	Córdoba	141,00	141,00	0,00
	Jaén	140,57	140,57	0,00
	Tarragona	138,23	138,23	0,00
ACEITE DE GIRASOL REFINADO	Córdoba	87,23	87,23	0,00
	Sevilla	88,50	88,50	0,00
	Tarragona	87,00	87,00	0,00
PIPA DE GIRASOL	Andalucía	396,40	399,81	3,41
	Centro-Norte	377,53	377,67	0,15

## I-5 PRECIOS EN MERCADOS REPRESENTATIVOS - FRUTAS Y HORTALIZAS

## PRECIOS DE PRODUCTOS NACIONALES

Mercados representativos de producción

Rgtos. CE 1234/2007 y 543/2011

En €/100 kg, a salida agrupación de productores, envasado, sin I.V.A, incluyendo el precio del envase.

## CÍTRICOS

PRODUCTO	MERCADO	VARIEDAD O TIPO	CAT.	CALIBRE mm.	DIA/MES							
					21/12	22/12	23/12	24/12	25/12	26/12	27/12	
CLEMENTINA	Castellón Valencia	Clemenules Clemenules	I I	1-X-3 1-X-3	71,55	67,82	71,16	68,20	-	-	75,33	74,04
					60,00	60,00	60,00	-	-	-	-	
LIMÓN	Alicante Murcia Málaga	Fino Fino Fino	I I I	3/4 3/4 3/4	115,17	113,11	119,24	117,61	-	-	-	-
					122,00	122,00	122,61	122,00	-	-	-	
					124,00	124,00	125,00	125,00	-	-	-	
MANDARINA	Castellón Valencia	Clemenvilla Clemenvilla	I I	1-2 1-2	69,46	84,08	68,61	81,36	-	-	80,15	87,45
					68,18	68,18	68,18	-	-	-	-	
NARANJA	Alicante Valencia	Navelina Navelina	I I	6-9 6-9	36,72	35,64	35,97	-	-	-	-	
					40,00	40,00	40,00	-	-	-	-	

## FRUTAS DE PEPITA

PRODUCTO	MERCADO	VARIEDAD O TIPO	CAT.	CALIBRE mm.	DIA/MES												
					21/12	22/12	23/12	24/12	25/12	26/12	27/12						
MANZANA	Lleida Lleida Lleida Lleida Girona Girona Girona Girona Girona Girona	Golden Delicious Granny Smith Red Chief Royal Gala Golden Delicious Fuji Granny Smith Red Delicious Royal Gala	I I I I I I I I I I	70-80 70-80 70-80 70-80 70-80 70-80 70-80 70-80 70-80 70-80	52,65	51,13	51,69	50,00	-	-	-	-					
					54,00	54,00	54,00	54,00	-	-	-						
					54,00	51,66	51,56	51,60	-	-	-						
					69,00	67,24	68,03	63,67	-	-	-						
					68,49	68,49	68,49	68,49	-	-	-						
					94,00	94,00	94,00	94,00	-	-	-						
					72,56	72,56	72,56	72,56	-	-	-						
					80,55	80,55	80,55	80,55	-	-	-						
					75,48	75,48	75,48	75,48	-	-	-						
					PERA	Lleida Lleida Lleida Zaragoza Zaragoza Zaragoza	Blanquilla Conferencia Condesa (Alexandrina) Blanquilla Conferencia Williams	I I I I I I	55-60 60-65 65-70 55-60 60-65+ 65+/75+	74,64	77,87	75,30	77,00	-	-	-	-
										76,82	76,85	77,31	76,89	-	-	-	
65,00	65,00	66,00	65,00	-						-	-						
75,00	75,00	68,18	-	-						-	-						
73,14	76,09	76,09	-	-						-	-						
68,00	68,00	68,00	68,00	-						-	-						
UVA DE MESA	Alicante Murcia Murcia	Aledo Dominga Napoleón	I I I	- - -	143,72	143,72	143,72	-	-	-	-						
					95,00	95,00	95,00	-	-	-							
					95,00	95,00	95,00	-	-	-							

## FRUTAS DE HUESO

PRODUCTO	MERCADO	VARIEDAD O TIPO	CAT.	CALIBRE mm.	DIA/MES						
					21/12	22/12	23/12	24/12	25/12	26/12	27/12
AGUACATE	Granada	Hass	I	-	225,00	225,00	225,00	225,00	-	225,00	-

## I-5 PRECIOS EN MERCADOS REPRESENTATIVOS - FRUTAS Y HORTALIZAS

## PRECIOS DE PRODUCTOS NACIONALES

Mercados representativos de producción

Rgtos. CE 1234/2007 y 543/2011

En €/100 kg, a salida agrupación de productores, envasado, sin I.V.A, incluyendo el precio del envase.

## HORTALIZAS

PRODUCTO	MERCADO	VARIEDAD O TIPO	CAT.	CALIBRE mm.	DIA/MES					
					21/12	22/12	23/12	24/12	25/12	26/12
AJO	Córdoba	Morado	I	45-55	229,80	229,80	229,79	229,79	-	-
	Cuenca	Blanco	I	50-60	222,00	222,00	222,00	222,00	-	-
	Cuenca	Morado	I	45-55	249,00	249,00	249,00	249,00	-	-
	Córdoba	Spring Blanco	I	50-60	210,00	210,00	210,00	210,00	-	-
	Córdoba	Spring Violeta	I	50-60	210,00	210,00	210,00	210,00	-	-
BERENJENA	Almería	Alargada	I	40y+	82,67	58,00	44,83	41,00	-	-
CALABACÍN	Almería	-	I	14-21	66,62	50,59	41,43	40,00	-	-
CHAMPIÑÓN	La Rioja	Cerrado	I	30-65	145,89	147,10	143,70	-	-	-
COLIFLOR	La Rioja	-	I	-	14,77	14,77	14,77	-	-	-
JUDÍA VERDE	Almería	Plana	I	-	211,76	247,06	258,82	211,76	-	-
	Granada	Plana	I	-	265,00	270,00	180,30	145,20	-	273,00
LECHUGA	Almería	Iceberg	I	400 g y +	-	57,78	57,55	88,98	-	-
	Murcia	Iceberg	I	400 g y +	65,00	65,00	65,00	-	-	-
	Murcia	Baby	I	-	125,00	125,00	128,00	-	-	-
	Murcia	Romana	I	-	85,00	85,00	85,00	-	-	-
PEPINO	Almería	Liso	I	350-500 g	44,00	45,00	44,00	44,00	-	-
PIMIENTO	Almería	Cuadrado Color (rojo o amarillo)	I	70 mm y +	63,00	58,00	53,00	-	-	-
	Almería	Cuadrado Verde	I	70 mm y +	67,06	74,12	76,47	76,47	-	-
	Almería	Verde alargado	I	40 mm y +	65,00	67,00	69,00	-	-	-
TOMATE	Almería	Redondo	I	57-100 mm	54,29	55,60	51,64	48,54	-	60,29
	Almería	Racimo	I	-	-	63,69	61,02	74,01	-	96,50
	Almería	Cereza	I	-	-	114,07	98,37	109,34	-	135,00
	Granada	Redondo	I	57-100 mm	64,30	62,30	63,40	64,70	-	63,80
	Granada	Racimo	I	-	94,04	94,04	94,04	94,04	-	-
	Granada	Cereza	I	-	126,00	126,50	126,90	129,30	-	127,00
	Murcia	Redondo	I	57-100 mm	77,00	76,89	77,14	-	-	-
ZANAHORIA	Cádiz	Nantesa	I	-	57,50	57,50	57,50	57,50	-	-

## I-6 PRECIOS EN MERCADOS REPRESENTATIVOS VACUNO Y OVINO

## A) BOVINO

## 1.- PRECIO MEDIO NACIONAL (Euro/100 kg Canal) DE CANALES DE BOVINO PESADO SEGÚN MODELO COMUNITARIO DE CLASIFICACIÓN (R(CE) No 1249/2008 y R(UE) No 148/2014).

CATEGORÍA	CLASE DE CONFORMACIÓN Y DE ESTADO DE ENGRASAMIENTO	Semana 14-20/12 2015	Semana 21-27/12 2015	Variación €
<b>Categoría A: Canales de machos jóvenes sin castrar de más de un año y menos de dos años</b>	Muy buena y poco cubierta (U-2)	395,61	394,58	-1,03
	Muy buena y cubierta (U-3)	391,01	391,17	0,16
	<b>Precio medio ponderado</b>	<b>392,80</b>	<b>392,50</b>	<b>-0,30</b>
	Buena y poco cubierta (R-2)	362,00	369,20	7,20
	Buena y cubierta (R-3)	368,89	369,14	0,26
	<b>Precio medio ponderado</b>	<b>366,39</b>	<b>369,16</b>	<b>2,78</b>
	Menos buena y poco cubierta(O-2)	343,02	341,47	-1,55
Menos buena y cubierta (O-3)	337,98	334,54	-3,44	
<b>Precio medio ponderado</b>	<b>340,87</b>	<b>338,51</b>	<b>-2,36</b>	
<b>Categoría D: Canales de hembras que hayan parido</b>	Mediocre y poco cubierta (P-2)	187,92	194,72	6,80
	Mediocre y cubierta (P-3)	201,86	196,62	-5,24
	<b>Precio medio ponderado</b>	<b>190,93</b>	<b>195,13</b>	<b>4,20</b>
	Buena y cubierta (R-3)	262,31	258,85	-3,46
	Buena y grasa (R-4)	251,58	251,65	0,08
	<b>Precio medio ponderado</b>	<b>259,86</b>	<b>257,21</b>	<b>-2,65</b>
	Menos buena y poco cubierta(O-2)	219,47	213,17	-6,30
	Menos buena y cubierta (O-3)	225,31	232,14	6,82
Menos buena y grasa (O-4)	234,12	235,78	1,66	
<b>Precio medio ponderado</b>	<b>224,27</b>	<b>224,86</b>	<b>0,58</b>	
<b>Categoría E: Canales de otras hembras (de 12 meses ó más)</b>	Muy buena y poco cubierta (U-2)	397,16	402,26	5,09
	Muy buena y cubierta (U-3)	386,51	386,98	0,47
	<b>Precio medio ponderado</b>	<b>389,50</b>	<b>391,27</b>	<b>1,77</b>
	Buena y poco cubierta (R-2)	380,88	374,86	-6,02
	Buena y cubierta (R-3)	386,82	384,65	-2,17
	Buena y grasa (R-4)	376,37	359,56	-16,81
	<b>Precio medio ponderado</b>	<b>385,19</b>	<b>381,44</b>	<b>-3,75</b>
	Menos buena y poco cubierta(O-2)	325,68	329,99	4,31
	Menos buena y cubierta (O-3)	354,38	351,55	-2,83
Menos buena y grasa (O-4)	354,00	370,15	16,15	
<b>Precio medio ponderado</b>	<b>345,57</b>	<b>345,10</b>	<b>-0,48</b>	
<b>Categoría Z: Canales de animales desde 8 a menos de 12 meses</b>	Muy buena y poco cubierta (U-2)	400,90	411,09	10,19
	Muy buena y cubierta (U-3)	391,79	405,70	13,90
	<b>Precio medio ponderado</b>	<b>395,61</b>	<b>407,96</b>	<b>12,35</b>
	Buena y poco cubierta (R-2)	390,71	390,06	-0,66
	Buena y cubierta (R-3)	385,59	391,33	5,74
	<b>Precio medio ponderado</b>	<b>386,93</b>	<b>390,99</b>	<b>4,06</b>
	Menos buena y poco cubierta(O-2)	347,14	343,03	-4,11
	Menos buena y cubierta (O-3)	333,39	329,54	-3,85
<b>Precio medio ponderado</b>	<b>341,84</b>	<b>337,83</b>	<b>-4,01</b>	

**I-6 PRECIOS EN MERCADOS REPRESENTATIVOS VACUNO Y OVINO**

**2.-PRECIO MEDIO NACIONAL DEL BOVINO (Euro/100 kg)**

<b>BOVINO VIVO</b>	Semana 14-20/12 2015	Semana 21-27/12 2015	<b>Variación €</b>
Machos hasta 480 Kg. vivo	222,11	222,51	0,40
Machos de más de 480 kg. vivo	201,36	201,69	0,33
Hembras que hayan parido	94,49	91,70	-2,79
Otras hembras de hasta 380 Kg. vivo	226,93	226,73	-0,20
Otras hembras de más de 380 Kg. vivo	211,90	209,58	-2,32

**3.-PRECIO MEDIO NACIONAL DE OTROS ANIMALES DE LA ESPECIE BOVINA ( R(CE) N° 2273/2002 ).**

<b>OTROS BOVINOS</b>	Semana 14-20/12 2015	Semana 21-27/12 2015	<b>Variación €</b>
Terneros de ocho días a cuatro semanas			
tipo cruzado	248,75	248,75	0,00
tipo frisón/país	71,25	71,25	0,00
<i>Media ponderada nacional (Euro/Cabeza)</i>	160,00	160,00	0,00
Bovinos ligeros comprendidos entre seis y doce meses			
tipo cruzado	269,56	269,56	0,00
tipo frisón/país	160,82	160,82	0,00
<i>Media ponderada nacional (Euro/100 kg Vivo)</i>	231,50	231,50	0,00

**B) CORDEROS**

**1.-PRECIOS MEDIOS NACIONALES DE CANALES DE OVINO FRESCAS O REFRIGERADAS R(CE) N° 315/2002  
Euro/100 kg Canal**

<b>CORDEROS I y II</b>	Semana 14-20/12 2015	Semana 21-27/12 2015	<b>Variación €</b>
Corderos I (12 a 13 kg/canal)	612,35	612,35	0,00
Corderos II (13,1 a 16 kg/canal)	500,52	500,52	0,00
<i>Media ponderada</i>	556,44	556,44	0,00

**2.-PRECIOS MEDIOS DE CANALES DE OVINO FRESCAS O REFRIGERADAS EN LOS MERCADOS NACIONALES  
REPRESENTATIVOS PARA LA C.E.**

<b>MERCADO REPRESENTATIVO Cordero 9-19 kg</b>	Semana 14-20/12 2015	Semana 21-27/12 2015	<b>Variación €</b>
Escorxador Mercabarna	626,50	631,69	5,19
Mat. Valencia	637,78	637,78	0,00
Mercamadrid	651,88	642,97	-8,92
Albacete	592,24	616,24	24,00
Extremadura	580,50	580,50	0,00
Medina del Campo	690,00	690,00	0,00
Talavera de la Reina	603,78	603,78	0,00
Zaragoza	631,77	631,77	0,00
<i>Media ponderada</i>	626,07	628,84	2,76

**PRECIOS EN MERCADOS REPRESENTATIVOS - PRODUCTOS GANADEROS****D-1)-CANAL PORCINO CAPA BLANCA  
CLASIFICACIÓN EUROP R(CE) N° 1249/2008**

Euro/100 kg Canal

	Clase S			Clase E			Clase U		
	Semana 14-20/12 2015	Semana 21-27/12 2015	Variación €	Semana 14-20/12 2015	Semana 21-27/12 2015	Variación €	Semana 14-20/12 2015	Semana 21-27/12 2015	Variación €
<b>PRECIO MEDIO NACIONAL</b>	121,47	121,41	-0,06	118,02	118,12	0,10	121,20	120,85	-0,35

	Clase R			Clase O			Clase P		
	Semana 14-20/12 2015	Semana 21-27/12 2015	Variación €	Semana 14-20/12 2015	Semana 21-27/12 2015	Variación €	Semana 14-20/12 2015	Semana 21-27/12 2015	Variación €
<b>PRECIO MEDIO NACIONAL</b>	119,91	120,79	0,88	119,84	120,35	0,52	109,45	109,58	0,14

**D-2)-PORCINO CEBADO**

Euros/kg vivo

LONJAS	SELECTO			NORMAL			GRASO		
	Semana 14-20/12 2015	Semana 21-27/12 2015	Variación €	Semana 14-20/12 2015	Semana 21-27/12 2015	Variación €	Semana 14-20/12 2015	Semana 21-27/12 2015	Variación €
Albacete	1,25	1,25	0,00	1,22	1,22	0,00	1,19	1,19	0,00
Barcelona	--	--	--	1,00	1,00	0,00	0,97	0,97	0,00
Huesca	0,97	0,97	0,00	0,95	0,95	0,00	0,93	0,93	0,00
Lleida	0,96	0,96	-0,00	0,95	0,95	-0,00	0,94	0,94	-0,00
Murcia	1,00	1,00	0,00	0,98	0,98	0,00	0,98	0,98	0,00
Pontevedra	0,90	0,90	0,00	0,87	0,87	0,00	1,13	1,13	0,00
Salamanca	0,96	0,96	0,00	0,94	0,94	0,00	0,90	0,90	0,00
Segovia	0,96	0,96	0,00	0,95	0,95	0,00	1,17	1,17	0,00
Zaragoza	0,99	0,99	-0,00	0,95	0,95	-0,00	0,94	0,94	-0,00



**PRECIOS EN MERCADOS REPRESENTATIVOS - PRODUCTOS GANADEROS - PORCINO****E) - PORCINO PRECOZ  
LECHONES, OTRAS CALIDADES.**

Euro/100 Kg vivo

<b>Cerdas de Desvieje</b>	Semana 14-20/12 2015	Semana 21-27/12 2015	<b>Variación €</b>
Cerdas de Desvieje	36,97	36,97	0,00
<b>CERDOS CEBADOS</b>			
Categoría U	93,32	93,05	-0,27
<b>LECHONES</b>			
Lleida.Base 20kg de peso.	125,00	135,00	10,00
Segovia.Base 20kg de peso.	135,00	135,00	0,00
Media nacional. Calidad Normal. Base 20 kg de peso	134,73	141,66	6,93

**F) - TRONCO IBÉRICO**

Euro/100 Kg vivo

<b>TOSTONES</b>	Semana 14-20/12 2015	Semana 21-27/12 2015	<b>Variación €</b>
De 5 a 9 kilos	319,88	338,61	18,73
De 9 a 12 kilos	410,11	428,84	18,73
<b>LECHONES</b>			
Lechón Ibérico Cruzado Base 23 kg	274,37	282,23	7,86
<b>MARRANOS</b>			
Marranos Ibéricos de 35 a 60 kg	246,48	251,52	5,04
<b>PRIMALES</b>			
Primales Ibéricos de 60 a 100 kg	--	--	--
<b>CERDO CEBADO</b>			
Cerdo Cebado (Intensivo)	193,01	191,78	-1,23
Cerdo Cebado de Campo (Extensivo)	200,58	199,07	-1,51
Cerdo Cebado de Bellota 100% Ibérico	294,54	294,68	0,15
<b>DESVEJE</b>			
Reproductores de desvieje	108,70	104,35	-4,35
<b>REPRODUCTORES</b>			
Reproductores >6 meses	329,34	329,34	0,00
<b>CASTRONAS</b>			
Castronas	97,83	93,48	-4,35

Denominaciones de acuerdo con la Norma de Calidad (RD 4/2014)

**PRECIOS DE MERCADO. PAÍSES MIEMBROS UE**

Semana 50 (14 al 20 de diciembre). Año 2015

**1.- PRECIO MEDIO NACIONAL (EUROS\100 kg CANAL) DE CANALES DE BOVINO PESADO  
SEGÚN MODELO COMUNITARIO DE CLASIFICACIÓN (R(CE) No 1249/2008 y R(UE) No 148/2014)  
(Euros/100 kg)**

CATEGORIA	CLASE DE CONFORMACIÓN Y DE ESTADO DE ENGRASAMIENTO	Alemania (DE)	Irlanda (IE)	España (ES)	Francia (FR)	Italia (IT)	Polonia (PL)	Portugal (PT)	Reino Unido (UK)	UE-28	% España / UE
<b>Categoría A:</b> Canales de machos jóvenes sin castrar de más de 12 y menos de 24 meses	Muy buena y poco cubierta (U-2)	414,7	374,5	<b>395,6</b>	412,0	424,9	330,9	372,1	452,8	<b>412,0</b>	<b>-4,0</b>
	Muy buena y cubierta (U-3)	412,0	375,3	<b>391,0</b>	392,0	429,7	324,4	370,3	452,5	<b>400,7</b>	<b>-2,4</b>
	Buena y poco cubierta (R-2)	408,3	365,6	<b>362,0</b>	380,0	377,0	317,4	358,0	438,0	<b>381,0</b>	<b>-5,0</b>
	Buena y cubierta (R-3)	404,4	367,2	<b>368,9</b>	376,0	385,9	317,9	358,9	438,6	<b>382,6</b>	<b>-3,6</b>
	Menos buena y poco cubierta (O-2)	361,2	351,4	<b>343,0</b>	323,0	318,6	302,7	326,8	393,2	<b>339,2</b>	<b>1,1</b>
	Menos buena y cubierta (O-3)	370,0	353,1	<b>338,0</b>	329,0	323,9	307,9	350,5	405,9	<b>353,7</b>	<b>-4,4</b>
	<b>Categoría A</b>	<b>397,4</b>	<b>365,6</b>	<b>371,3</b>	<b>380,5</b>	<b>416,0</b>	<b>310,9</b>	<b>355,7</b>	<b>425,1</b>	<b>382,4</b>	<b>-2,9</b>
<b>Categoría D:</b> Hembras paridas	Buena y cubierta (R-3)	293,9	316,0	<b>262,3</b>	378,0	257,6	253,7	257,9	321,5	<b>340,4</b>	<b>-22,9</b>
	Buena y grasa (R-4)	294,3	316,3	<b>251,6</b>	356,0	266,4	260,1	243,3	321,3	<b>304,9</b>	<b>-17,5</b>
	Menos buena y poco cubierta (O-2)	260,5	288,2	<b>219,5</b>	311,0	227,8	230,7	213,5	278,8	<b>249,0</b>	<b>-11,9</b>
	Menos buena y cubierta (O-3)	264,3	294,5	<b>225,3</b>	296,0	237,8	241,0	212,6	293,2	<b>267,9</b>	<b>-15,9</b>
	Menos buena y grasa (O-4)	270,2	294,7	<b>234,1</b>	280,0	244,7	246,4	219,8	296,6	<b>277,9</b>	<b>-15,7</b>
	Mediocre y poco cubierta (P-2)	198,3	260,7	<b>187,9</b>	227,0	193,2	207,2	191,9	228,6	<b>213,6</b>	<b>-12,0</b>
	Mediocre y cubierta (P-3)	210,6	282,4	<b>201,9</b>	252,0	213,0	222,3	192,4	257,4	<b>248,1</b>	<b>-18,6</b>
	<b>Categoría D</b>	<b>255,9</b>	<b>290,5</b>	<b>226,9</b>	<b>306,3</b>	<b>212,9</b>	<b>233,6</b>	<b>206,4</b>	<b>283,3</b>	<b>268,1</b>	<b>-15,4</b>
<b>Categoría E:</b> Hembras de más de 12 meses	Muy buena y poco cubierta (U-2)	378,8	400,7	<b>397,2</b>	451,0	460,3	305,1	372,7	473,1	<b>441,5</b>	<b>-10,0</b>
	Muy buena y cubierta (U-3)	369,4	409,9	<b>386,5</b>	460,0	450,1	307,2	371,2	479,4	<b>425,8</b>	<b>-9,2</b>
	Buena y poco cubierta (R-2)	369,4	387,6	<b>380,9</b>	376,0	399,2	292,9	364,0	457,8	<b>373,0</b>	<b>2,1</b>
	Buena y cubierta (R-3)	366,5	395,8	<b>386,8</b>	394,0	416,8	303,6	356,6	464,2	<b>390,7</b>	<b>-1,0</b>
	Buena y grasa (R-4)	359,4	394,6	<b>376,4</b>	371,0		301,1	360,0	468,3	<b>429,7</b>	<b>-12,4</b>
	Menos buena y poco cubierta (O-2)	272,0	359,5	<b>325,7</b>	287,0	265,1	269,1	341,9	400,4	<b>302,6</b>	<b>7,6</b>
	Menos buena y cubierta (O-3)	272,8	380,8	<b>354,4</b>	308,0	253,7	279,2	342,7	431,8	<b>333,4</b>	<b>6,3</b>
	Menos buena y grasa (O-4)	276,2	381,6	<b>354,0</b>	298,0		283,1	353,6	444,7	<b>400,7</b>	<b>-11,7</b>
	<b>Categoría E</b>	<b>337,3</b>	<b>390,8</b>	<b>383,2</b>	<b>407,5</b>	<b>445,3</b>	<b>285,2</b>	<b>356,6</b>	<b>457,8</b>	<b>393,9</b>	<b>-2,7</b>
<b>Categoría Z:</b> Canales de machos y hembras de más de 8 y menos de 12 meses	Muy buena y poco cubierta (U-2)			<b>400,9</b>		498,1		370,6		<b>428,3</b>	<b>-6,4</b>
	Muy buena y cubierta (U-3)			<b>391,8</b>		473,0		373,1	449,1	<b>392,9</b>	<b>-0,3</b>
	Buena y poco cubierta (R-2)	293,1		<b>390,7</b>		421,8	313,3	353,8		<b>382,2</b>	<b>2,2</b>
	Buena y cubierta (R-3)			<b>385,6</b>		404,4	300,1	361,4		<b>384,3</b>	<b>0,3</b>
	Menos buena y poco cubierta (O-2)	257,9	353,3	<b>347,1</b>		501,4	289,8	333,8	367,3	<b>349,6</b>	<b>-0,7</b>
	Menos buena y cubierta (O-3)			<b>333,4</b>			291,0	357,7		<b>339,1</b>	<b>-1,7</b>
	<b>Categoría Z</b>	<b>274,6</b>	<b>353,3</b>	<b>368,6</b>		<b>481,3</b>	<b>294,9</b>	<b>347,1</b>	<b>370,7</b>	<b>370,1</b>	<b>-0,4</b>

**2.- PRECIO MEDIO NACIONAL DE ANIMALES VIVOS DE LA ESPECIE BOVINA EN MERCADOS REPRESENTATIVOS  
(R(UE) N° 807/2013.)**

CATEGORIA	Alemania (DE)	Irlanda (IE)	España (ES)	Francia (FR)	Italia (IT)	Polonia (PL)	Reino Unido (UK)	UE-28	% España / UE
<b>Bovinos de más de 6 y menos de 12 meses (Euros/100 kg vivo) (Media ponderada Frison y Cruzado)</b>	172,00	228,00	<b>232,00</b>	254,00	290,00	240,00	238,00	<b>235,00</b>	<b>-1,28</b>
<b>Terneros de 8 días a 4 semanas (Euros/cabeza):</b>									
. FRISON/PAIS	73,40	134,98	<b>71,25</b>	43,00	111,30	118,53	63,85	<b>79,29</b>	<b>-10,1</b>
. CRUZADO	163,10	289,92	<b>248,75</b>	169,00	216,09	171,12	302,90	<b>241,69</b>	<b>2,92</b>

**PRECIOS DE MERCADO. PAÍSES MIEMBROS UE**

Semana 50 (14 al 20 de diciembre). Año 2015

**B) OVINO****PRECIO MEDIO NACIONAL DE CANALES DE OVINO EN MERCADOS REPRESENTATIVOS (R(CE) No 315/2002)  
(EUROS\100 kg CANAL)**

CATEGORIA	Bulgaria (BG)	Alemania (DE)	España (ES)	Francia (FR)	Irlanda (IE)	Italia (IT)	Holanda (NL)	Polonia (PL)	Portugal (PT)	Reino Unido (UK)	UE-28	% España / UE
<b>Canales de Corderos Pesados (&gt;13 kg)</b>		526,84	<b>500,52</b>	639,00	450,35		475,54	399,02		493,67	<b>493,19</b>	<b>1,49</b>
<b>Canales de Corderos Ligeros (&lt;13 kg)</b>	652,17		<b>710,23</b>			667,16			446,00		<b>620,41</b>	<b>14,48</b>

**C) PORCINO****PRECIO MEDIO NACIONAL DE LA ESPECIE PORCINA, SEGÚN MODELO COMUNITARIO DE CLASIFICACIÓN (R(CE) No 1249/2008 y R(UE) No 148/2014)  
(EUROS\100 kg CANAL)**

CATEGORIA	Bulgaria (BG)	Alemania (DE)	España (ES)	Francia (FR)	Irlanda (IE)	Italia (IT)	Holanda (NL)	Polonia (PL)	Portugal (PT)	Reino Unido (UK)	UE-28	% España / UE
<b>Porcino. Clase S (&gt;60% magro)</b>		132,58	<b>121,47</b>	127,00	137,54		109,03	122,13		174,36	<b>128,29</b>	<b>-5,32</b>
<b>Porcino. Clase E (60-55% magro)</b>	162,95	128,73	<b>118,02</b>	118,00	136,60	131,40	107,89	120,21	118,00	169,66	<b>126,04</b>	<b>-6,36</b>
<b>Porcino. Clase R (50-45% magro)</b>			<b>119,91</b>			153,43				199,30	<b>152,84</b>	<b>-21,55</b>
<b>Lechones (Euros/unidad)</b>		36,20	<b>26,95</b>	24,60		59,98	22,75	31,63	35,00	55,10	<b>34,26</b>	<b>-21,33</b>

**D) POLLOS Y HUEVOS****PRECIO MEDIO NACIONAL DE CANALES DE POLLOS (65% RENDIMIENTO), Y DE HUEVOS, MEDIA DE LAS CLASES L Y M  
SEGÚN MODELO COMUNITARIO DE CLASIFICACIÓN (R(CE) N° 546/2003)**

CATEGORIA	Bulgaria (BG)	Alemania (DE)	España (ES)	Francia (FR)	Irlanda (IE)	Italia (IT)	Holanda (NL)	Polonia (PL)	Portugal (PT)	Reino Unido (UK)	UE-28	% España / UE
<b>Pollos. 65% de rendimiento (Euros/100kg canal)</b>	140,92	260,00	<b>159,40</b>	225,00	180,00	185,00	186,00	116,55	132,00	168,36	<b>179,96</b>	<b>-11,43</b>
<b>Huevos. Media Clases L y M (Euros/100 kg)</b>	122,54	124,95	<b>98,35</b>	122,20	132,28	176,39	109,00	120,33	125,66	146,65	<b>129,62</b>	<b>-24,12</b>



GOBIERNO  
DE ESPAÑA

MINISTERIO  
DE AGRICULTURA, ALIMENTACIÓN  
Y MEDIO AMBIENTE