



29 de abril 2015

---

## Índice:

---

1. Precios Medios Nacionales, comentarios y gráficos
2. Precios en Mercados Representativos UE (nacionales)
  - 2.1 Cereales
  - 2.2 Vinos de mesa
  - 2.3 Aceites y Semillas
  - 2.4 Frutas y Hortalizas
  - 2.5 Vacuno
  - 2.6 Ovino
  - 2.7 Porcino
3. Precios en Mercados Representativos UE (semana anterior)



GOBIERNO  
DE ESPAÑA

MINISTERIO  
DE AGRICULTURA, ALIMENTACIÓN  
Y MEDIO AMBIENTE

## **SECRETARÍA GENERAL TÉCNICA**

Subdirección General de Estadística

[sgestadi@magrama.es](mailto:sgestadi@magrama.es)

<http://www.magrama.gob.es/es/estadistica/temas/default.aspx>

Publicación elaborada por la  
Secretaría General Técnica  
Subdirección General de Estadística



**MINISTERIO DE AGRICULTURA, ALIMENTACIÓN Y MEDIO AMBIENTE**

### **Edita**

© Ministerio de Agricultura, Alimentación y Medio Ambiente  
Secretaría General Técnica  
Centro de Publicaciones  
Catálogo de Publicaciones de la Administración General del Estado:  
<http://publicacionesoficiales.boe.es/>

N.I.P.O.: 280-15-017-3

Se permite la utilización, copia o reproducción de los datos de este Boletín siempre que se cite expresamente su procedencia

## PRECIOS MEDIOS NACIONALES AGRÍCOLAS

PRODUCTOS AGRÍCOLAS (especificaciones)		Semana 15 13-19/04	Semana 16 20-26/04	Variación semanal euros	Variación semanal %
<b>CEREALES</b>					
(1)	Trigo blando panificable (€/t)	186,13	184,82	-1,31	-0,70
(1)	Cebada pienso (€/t)	175,18	174,95	-0,23	-0,13
(1)	Maíz grano (€/t)	172,96	172,81	-0,15	-0,09
(4)	Arroz cáscara (€/t)	291,44	291,44	0,00	0,00
(1)	Alfalfa (€/t)	162,45	160,81	-1,64	-1,01
<b>VINO SIN INDICACIÓN GEOGRÁFICA</b>					
(2)	Vino blanco (€/hgdo)	1,91	1,87	-0,04	-2,09
(2)	Vino tinto, 12 puntos de color (€/hgdo)	2,91	2,90	-0,01	-0,34
<b>ACEITES VEGETALES</b>					
(3)	Aceite de oliva virgen, de 0,8° a 2° (€/100 kg)	295,48	298,14	2,66	0,90
(3)	Aceite de oliva lampante, más de 2° (€/100 kg)	270,25	279,36	9,11	3,37
(3)	Aceite de orujo crudo (€/100 kg)	123,35	124,86	1,51	1,22
(3)	Aceite girasol refinado (€/100 kg)	84,50	85,00	0,50	0,59
<b>FRUTAS</b>					
(4)	Limón (€/100 kg)	44,56	44,34	-0,22	-0,49
(4)	Naranja (€/100 kg)	21,16	21,11	-0,06	-0,26
(4)	Manzana Golden (€/100 kg)	26,84	26,78	-0,06	-0,22
(4)	Pera Blanquilla (€/100 kg)	47,50	47,50	0,00	0,00
<b>HORTALIZAS</b>					
(4)	Acelga (€/100 kg)	49,97	50,35	0,38	0,76
(4)	Calabacín(€/100kg)	50,57	44,73	-5,85	-11,56
(4)	Judía verde tipo plana (€/100 kg)	145,79	143,06	-2,74	-1,88
(4)	Lechuga Romana (€/100 kg)	29,92	29,60	-0,32	-1,07
(4)	Pimiento verde tipo italiano (€/100 kg)	98,42	92,90	-5,52	-5,61
(4)	Tomate liso (€/100 kg)	47,04	50,06	3,02	6,42
(4)	Patata (€/100 kg)	47,48	45,91	-1,57	-3,30

Posición comercial:

(1) Entrada industria; (2) Salida bodega; (3) Salida almazara; (4) Granel: sobre árbol, finca, almacén, agricultor, alhóndiga, lonja

### COMENTARIOS DE MERCADO

- **CEREALES (▼)**: Mínimas bajadas en los cereales grano. Trigo blando panificable (-0,70%), cebada pienso (-0,13%) y maíz grano (-0,09%). Mantenimiento del precio del arroz cáscara.
- **VINOS SIN DOP/IGP (▼)**: Descensos en los precios de los vinos; aunque más significativa en el vino blanco (-2,09%). Vino tinto (-0,34%).
- **ACEITES VEGETALES (▲)**: Subida generalizada en la mayoría de las categorías de aceites, e incremento de los volúmenes comercializados. Aceite de oliva virgen (0,90%), aceite de oliva lampante (3,37%), aceite de orujo crudo (1,22%) y aceite de girasol refinado (0,59%).
- **CÍTRICOS (▼)**: Sin apenas cambios esta semana. Los precios han descendido ligeramente, sin llegar al 1% en general. En Naranja, el descenso es casi imperceptible. Con respecto al Limón Verna, hay mas oferta y actividad por lo que ha disminuido el precio mínimo (-0.49%).
- **FRUTAS DE PEPITA (=)**: Se mantienen las cotizaciones en el mercado de la fruta de pepita, a la espera de que bajen los stocks.
- **HORTALIZAS (▼)**: Las temperaturas cálidas y el tiempo estable siguen propiciando el incremento de la oferta, lo que una semana más ha supuesto la cotización a la baja de buena parte de las hortalizas. Destaca la bajada del Calabacín (-11.56%), Pimiento Verde (-5.61%) y Patata (-3.30%). En menor medida lo hace la Judía Verde Plana (-1.88%) y Lechuga Romana (-1.07%). Solamente el Tomate tiene una subida significativa (6.42%) gracias al aumento de las transacciones.

# PRECIOS MEDIOS NACIONALES AGRÍCOLAS

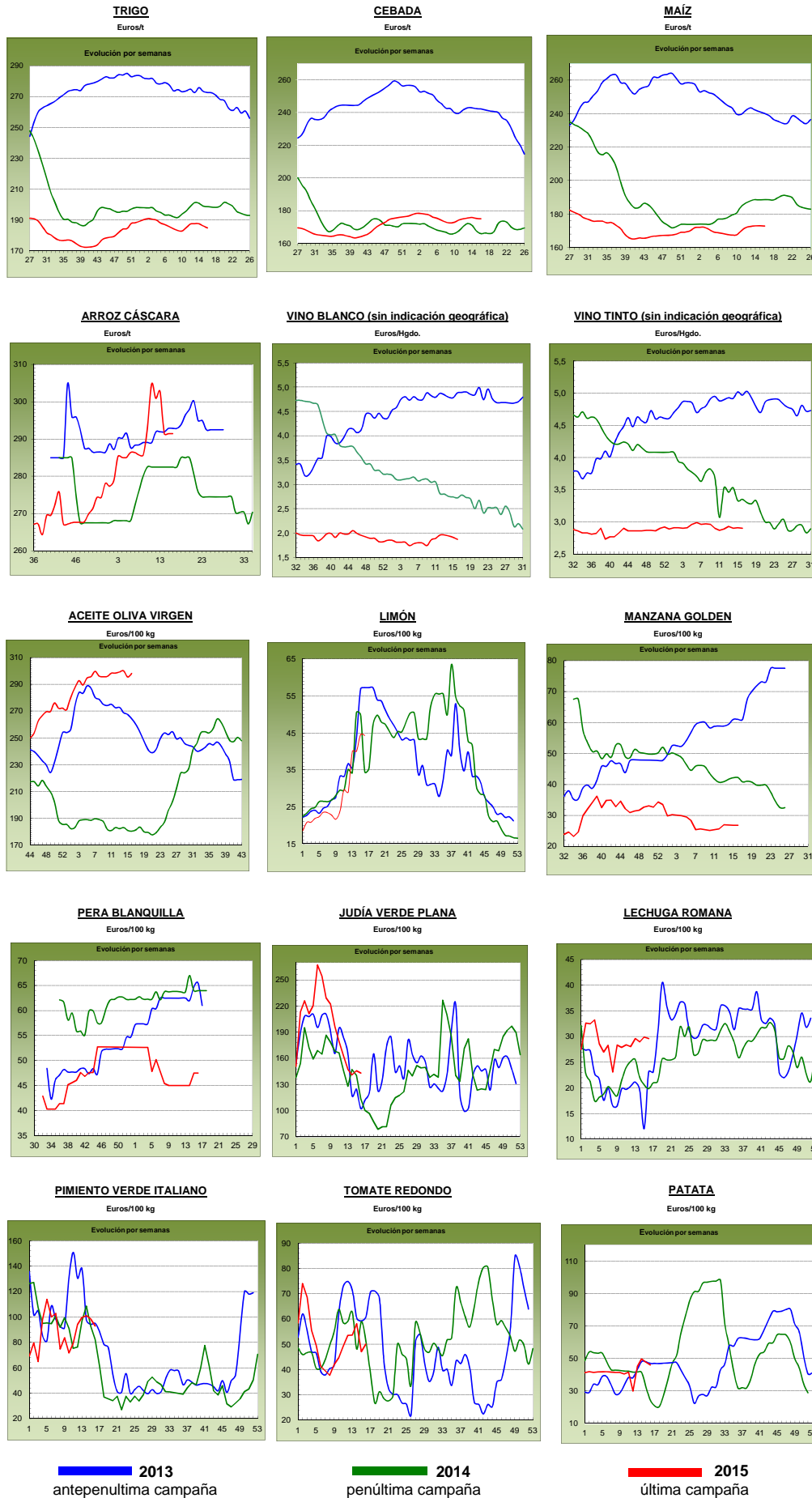

## PRECIOS MEDIOS NACIONALES GANADEROS

PRODUCTOS GANADEROS (especificaciones)		Semana 15 13-19/04	Semana 16 20-26/04	Variación semanal euros	Variación semanal %
<b>VACUNO</b>					
(5)	Ternera, 180-300 kilos (€100 kg canal)	385,32	383,34	-1,98	-0,51
(5)	Machos de 12 a 24 meses (Clase R) (€100 kg canal)	367,18	366,10	-1,08	-0,29
(5)	Animales de 8 a 12 meses (Clase R) (€100 kg canal)	377,62	378,67	1,05	0,28
(5)	Bovino vivo, conjunto categorías (€100 kg vivo)	198,80	197,67	-1,13	-0,57
<b>CORDERO</b>					
(5)	Corderos 9-19 kilos (€100 kg canal)	562,79	562,89	0,10	0,02
(5)	Corderos 12-16 kilos (€100 kg canal)	522,49	522,49	0,00	0,00
<b>PORCINO</b>					
(5)	Porcino >60% magro (Clase S) (€100 kg canal)	147,97	150,01	2,04	1,38
(5)	Porcino 60-55% magro (Clase E) (€100 kg canal)	141,63	145,06	3,43	2,42
(5)	Porcino 55-50% magro (Clase U) (€100 kg canal)	146,29	149,08	2,79	1,91
(5)	Porcino 50-45% magro (Clase R) (€100 kg canal)	147,08	149,08	2,00	1,36
(5)	Lechón 20 kg (€/unidad)	43,70	42,03	-1,67	-3,82
<b>POLLO</b>					
(6)	Pollo, media de canales del 83% y 65% rdto. (€100 kg canal)	170,11	169,84	-0,27	-0,16
(6)	Pollo P10 (83% rdto.) (€100 kg canal)	162,46	162,46	0,00	0,00
(6)	Pollo P90 (65% rdto.) (€100 kg canal)	171,01	170,70	-0,31	-0,18
<b>HUEVOS</b>					
(7)	Huevos, media Clase L y M (€100 kg)	91,16	88,36	-2,80	-3,07
(7)	Huevos - Clase L (€/docena)	0,73	0,71	-0,02	-2,74
(7)	Huevos - Clase M (€/docena)	0,65	0,63	-0,02	-3,08
<b>CONEJO</b>					
(8)	Conejo 1,8-2,2 kilo, vivo (€100 kg)	163,67	153,47	-10,20	-6,23
<b>LECHE Y PRODUCTOS LÁCTEOS</b>					
(10)	Suero de leche en polvo (€100 kg)	98,43	86,84	-11,59	-11,77
(9)	Leche de vaca (€100 litros). Fuente: FEGA	Precio febrero 2015: 32,70 €100 litros			

### Posición comercial:

- (5) Entrada matadero; (6) Salida muelle matadero; (7) Salida muelle centro de embalaje; (8) Salida granja; (9) Precio pagado al ganadero  
(10) Precio franco fábrica sin impuestos ni costes

## COMENTARIOS DE MERCADO

- **VACUNO** (=): Leves variaciones en los precios de **las canales de vacuno** ((-0,51%) en las canales de ternera, (-0,29%) en las de los machos 12-24 meses y (0,28%) en las de los animales 8-12 meses). El aumento de la exportación está contrarrestando el descenso del consumo interior y, asimismo, está absorbiendo el aumento de oferta. Los animales con **destino vida** bajan más de 1 euro los 100 kg, lo que supone un descenso porcentual del (-0,57%).
- **CORDERO** (=): Las bajadas de las cotizaciones de las semanas anteriores han equilibrado el precio de las canales de cordero (0,01% de media en sus diferentes clasificaciones). La demanda interna sigue sin aumentar, por lo que el comportamiento del sector se basa en la evolución de las ventas en el extranjero. El aumento de la exportación sitúa los precios a muy buen nivel para el productor.
- **PORCINO** (▲): Las cotizaciones de las canales de **porcino de capa blanca** suben (1,77% de media). La subida de precios en Alemania ha impulsado al resto de plazas europeas, gracias a una oferta que va disminuyendo y a una demanda, tanto comunitaria como exterior, principalmente de Asia, que no cesa de aumentar. Nueva cesión en el **lechón base 20 kg** (▼), registrándose una bajada (-3,82%) debido a lo ajustado de la demanda en estas fechas. En las dos últimas semanas el precio de este animal ha bajado 3,33 €/unidad, lo que equivale a un (-7,36%).
- **POLLOS** (=): Equilibrio entre oferta y demanda en el mercado de la carne de pollo, lo que permite que las cotizaciones sean prácticamente las mismas que las reseñadas en la semana precedente (-0,16%).
- **HUEVOS** (▼): Los precios de los huevos de la Clase L bajaron (-2,74%) y también los de la Clase M (-3,08%). La demanda ha disminuido y es ésta la que arrastra los precios a la baja.
- **CONEJO** (▼): Bajada (-6,71%) en las cotizaciones del conejo vivo de granja, registrando los valores más bajos desde febrero de 2011.
- **LECHE Y PRODUCTOS LÁCTEOS** (▼): Tras la subida de precios de la semana pasada en el **suero de leche en polvo**, en ésta se ha anotado un descenso (-11,77%).

# PRECIOS MEDIOS NACIONALES GANADEROS

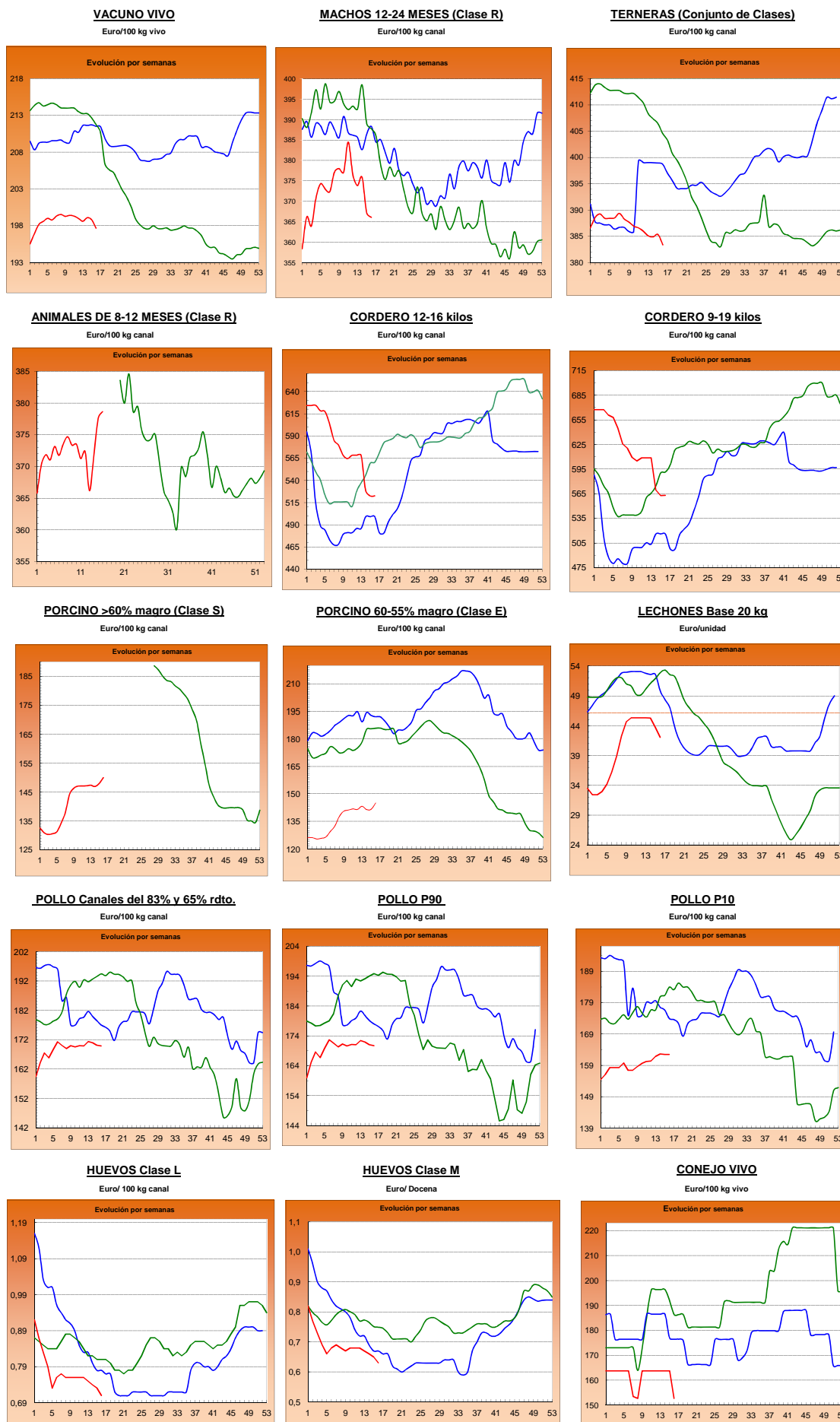

2013

2014

2015

**I-2 PRECIOS EN MERCADOS REPRESENTATIVOS - CEREAL**

Precios en Euro/Tonelada

**REGLAMENTO (UE) N° 1272/2009 DE LA COMISION. Artículo 56, apartado 3.**

**Precios de comercio al por mayor. Mercancia nacional y/o importada, sobre vehículo en posición**

<b>PRODUCTO</b>	<b>MERCADO REPRESENTATIVO</b>	Semana 13-19/04 2015	Semana 20-26/04 2015	Variación €
<b>Trigo Blando Panificable</b>	Álava	183,00	183,00	0,00
	Albacete	195,00	192,00	-3,00
	Ávila	187,00	186,00	-1,00
	Badajoz	194,00	194,00	0,00
	Barcelona	208,00	201,00	-7,00
	Burgos	177,60	176,00	-1,60
	Cádiz	197,00	197,00	0,00
	Ciudad Real	191,00	190,00	-1,00
	Córdoba	198,00	198,00	0,00
	La Coruña	200,00	200,00	0,00
	Cuenca	195,00	190,00	-5,00
	Gerona	208,00	201,00	-7,00
	Guadalajara	186,00	186,00	0,00
	Huesca	188,00	186,00	-2,00
	León	187,00	187,00	0,00
	Lérida	189,00	187,00	-2,00
	La Rioja	180,00	180,00	0,00
	Madrid	186,00	186,00	0,00
	Navarra	186,00	186,00	0,00
	Orense	204,00	204,00	0,00
	Palencia	185,00	183,00	-2,00
	Pontevedra	204,00	204,00	0,00
	Salamanca	188,40	187,40	-1,00
	Segovia	187,00	187,00	0,00
	Sevilla	197,00	197,00	0,00
	Soria	185,60	185,60	0,00
	Tarragona	191,00	188,00	-3,00
Teruel	191,00	191,00	0,00	
Toledo	191,00	191,00	0,00	
Valladolid	183,40	183,60	0,20	
Zamora	186,10	185,00	-1,10	
Zaragoza	191,00	191,00	0,00	
<b>Trigo Duro</b>	Burgos	--	180,00	--
	Cádiz	320,00	320,00	0,00
	Córdoba	320,00	320,00	0,00
	Sevilla	325,00	325,00	0,00
	Zaragoza	325,00	325,00	0,00

**I-2 PRECIOS EN MERCADOS REPRESENTATIVOS - CEREAL**

Precios en Euro/Tonelada

**REGLAMENTO (UE) N° 1272/2009 DE LA COMISION. Artículo 56, apartado 3.**
**Precios de comercio al por mayor. Mercancia nacional y/o importada, sobre vehículo en posición**

<b>PRODUCTO</b>	<b>MERCADO REPRESENTATIVO</b>	Semana 13-19/04 2015	Semana 20-26/04 2015	<b>Variación €</b>
<b>Cebada Pienso</b>	Albacete	172,40	170,60	-1,80
	Ávila	180,00	180,00	0,00
	Badajoz	192,00	190,00	-2,00
	Barcelona	183,00	183,00	0,00
	Burgos	171,60	170,80	-0,80
	Cádiz	188,00	188,00	0,00
	Ciudad Real	176,40	175,60	-0,80
	La Coruña	195,00	195,00	0,00
	Cuenca	174,00	173,00	-1,00
	Gerona	183,00	183,00	0,00
	Granada	183,00	183,00	0,00
	Guadalajara	173,80	173,60	-0,20
	Huelva	189,00	189,00	0,00
	Huesca	172,00	172,00	0,00
	León	185,00	185,00	0,00
	Lérida	172,00	172,00	0,00
	Madrid	175,00	175,00	0,00
	Murcia	184,00	182,00	-2,00
	Navarra	172,00	172,00	0,00
	Palencia	178,00	177,00	-1,00
	Salamanca	183,40	183,40	0,00
	Segovia	178,00	178,00	0,00
	Sevilla	188,00	188,00	0,00
	Soria	172,60	172,80	0,20
	Teruel	171,00	171,00	0,00
	Toledo	178,60	178,60	0,00
Valladolid	177,80	178,20	0,40	
Zamora	185,00	185,00	0,00	
Zaragoza	171,00	171,00	0,00	
<b>Cebada Malta</b>	Albacete	185,00	185,00	0,00
	Burgos	180,00	180,00	0,00
	Cuenca	184,00	184,00	0,00
	La Rioja	180,00	180,00	0,00
	Navarra	180,00	180,00	0,00



**I-2 PRECIOS EN MERCADOS REPRESENTATIVOS - CEREAL**

Precios en Euro/Tonelada

**REGLAMENTO (UE) N° 1272/2009 DE LA COMISION. Artículo 56, apartado 3.**

**Maíz grano, precios de comercio al por mayor. Mercancía nacional y/o importada, sobre vehículo**

**Arroz cáscara, arroz blanco precios salida almacén agricultor**

<b>PRODUCTO</b>	<b>MERCADO REPRESENTATIVO</b>	Semana 13-19/04 2015	Semana 20-26/04 2015	<b>Variación €</b>
<b>Maíz Grano</b>	Albacete	174,80	174,80	0,00
	Badajoz	176,00	176,00	0,00
	Barcelona	175,00	174,00	-1,00
	Cáceres	176,00	176,00	0,00
	Cádiz	180,00	180,00	0,00
	Ciudad Real	179,00	179,00	0,00
	Córdoba	172,00	172,00	0,00
	La Coruña	180,00	180,00	0,00
	Cuenca	177,00	177,00	0,00
	Gerona	175,00	174,00	-1,00
	Guadalajara	180,00	180,00	0,00
	Huelva	180,00	180,00	0,00
	Huesca	167,00	166,00	-1,00
	León	175,00	175,00	0,00
	Lérida	167,00	167,00	0,00
	La Rioja	172,00	170,00	-2,00
	Madrid	180,00	180,00	0,00
	Murcia	173,00	171,00	-2,00
	Navarra	172,00	172,00	0,00
	Pontevedra	180,00	180,00	0,00
	Salamanca	177,40	177,40	0,00
	Sevilla	176,00	176,00	0,00
	Tarragona	168,00	170,00	2,00
	Teruel	170,00	170,00	0,00
	Toledo	178,00	178,00	0,00
	Valencia	177,00	177,00	0,00
Valladolid	174,00	175,80	1,80	
Zamora	175,00	175,00	0,00	
Zaragoza	170,00	170,00	0,00	
<b>Arroz Cáscara (Indica)</b>	Badajoz	280,00	280,00	0,00
	Sevilla	291,50	291,50	0,00
<b>Arroz Cáscara (Japónica)</b>	Badajoz	290,00	290,00	0,00
	Sevilla	295,00	295,00	0,00
<b>Arroz Blanco Extra</b>	Tarragona	580,00	580,00	0,00
	Valencia	597,50	597,50	0,00

**I-3 PRECIOS EN MERCADOS REPRESENTATIVOS  
VINOS BLANCO Y TINTO SIN INDICACION GEOGRAFICA  
Reglamentos UE Nº 479/2008 y 144/2013**

**En €/hgdo, salida bodega, a granel, pago al contado sin I.V.A.  
Precio de vino tinto referido al producto de 12 puntos de color**

<b>PRODUCTO</b>	<b>MERCADO REPRESENTATIVO</b>	<b>Semana 13-19/04 15 2015</b>	<b>Semana 20-26/04 16 2015</b>	<b>Variación €</b>
<b>VINO BLANCO</b>	<b>Albacete</b>	<b>2,90</b>	<b>2,89</b>	<b>-0,01</b>
	<b>Badajoz</b>	<b>1,71</b>	<b>1,71</b>	<b>0,00</b>
	<b>Ciudad Real</b>	<b>1,89</b>	<b>1,80</b>	<b>-0,09</b>
	<b>Cuenca</b>	<b>1,98</b>	<b>1,98</b>	<b>0,00</b>
	<b>Huelva</b>	<b>2,76</b>	<b>2,76</b>	<b>0,00</b>
	<b>Toledo</b>	<b>1,95</b>	<b>1,95</b>	<b>0,00</b>
<b>VINO TINTO</b>	<b>Albacete</b>	<b>3,29</b>	<b>3,32</b>	<b>0,03</b>
	<b>Ciudad Real</b>	<b>2,67</b>	<b>2,52</b>	<b>-0,15</b>
	<b>Cuenca</b>	<b>3,13</b>	<b>3,13</b>	<b>0,00</b>
	<b>Badajoz</b>	<b>3,00</b>	<b>3,00</b>	<b>0,00</b>
	<b>Murcia</b>	<b>3,06</b>	<b>3,24</b>	<b>0,18</b>
	<b>Toledo</b>	<b>2,53</b>	<b>2,53</b>	<b>0,00</b>
	<b>Valencia</b>	<b>2,47</b>	<b>2,47</b>	<b>0,00</b>

**I-4 PRECIOS EN MERCADOS REPRESENTATIVOS DE ACEITES**

Aceites. Precios sobre almazara, en €/100 kg, sin I.V.A.Rgtos C.E. 865/04 y 826/08

Semilla de girasol. Precios en centros de demanda, en €/100 kg, sin I.V.A. Rgto C.E.E. 3405/93

PRODUCTO Y ESPECIFICACIONES	MERCADO REPRESENTATIVO	Semana 15 Del 6 al 12/04 2015	Semana 16 Del 20 al 26/04 2015	Variación €
ACEITE DE OLIVA VIRGEN EXTRA Menos de 0,8°	Badajoz	324,55	336,60	12,05
	Ciudad Real	323,00	325,00	2,00
	Córdoba	332,00	335,00	3,00
	Granada	326,00	330,00	4,00
	Jaén	328,50	336,83	8,33
	Málaga	325,00	329,00	4,00
	Sevilla	338,30	342,00	3,70
	Tarragona Toledo	345,00 321,00	350,00 324,00	5,00 3,00
ACEITE DE OLIVA VIRGEN De 0,8° a 2°	Badajoz	294,50	297,50	3,00
	Córdoba	299,00	302,00	3,00
	Granada	293,50	294,00	0,50
	Jaén	292,47	295,65	3,18
	Sevilla	313,00	313,00	0,00
	Cadiz	292,00	292,00	0,00
	Tarragona	310,00	315,00	5,00
	Toledo	299,00	300,00	1,00
ACEITE DE OLIVA LAMPANTE Más de 2°	Córdoba	272,00	281,00	9,00
	Granada	262,50	272,50	10,00
	Jaén	272,19	281,62	9,43
	Málaga	266,20	275,50	9,30
	Sevilla	262,30	267,40	5,10
	Tarragona	240,41	246,42	6,01
	Badajoz	269,00	281,00	12,00
ACEITE DE OLIVA REFINADO	Córdoba	284,00	293,00	9,00
	Jaén	284,28	292,69	8,41
	Tarragona	288,49	297,50	9,01
ACEITE DE ORUJO CRUDO	Córdoba	125,00	125,00	0,00
	Jaén	122,00	122,00	0,00
	Tarragona	121,70	124,71	3,01
ACEITE DE ORUJO REFINADO	Córdoba	171,00	171,00	0,00
	Jaén	171,29	171,29	0,00
	Tarragona	169,79	172,79	3,01
ACEITE DE GIRASOL REFINADO	Córdoba	84,00	84,00	0,00
	Sevilla	82,00	83,50	1,50
	Tarragona	85,00	86,00	1,00
SEMILLA DE GIRASOL	Andalucía	33,95	34,10	0,15
	Centro-Norte	31,69	31,67	-0,03

**I-5 PRECIOS EN MERCADOS REPRESENTATIVOS - FRUTAS Y HORTALIZAS**
**PRECIOS DE PRODUCTOS NACIONALES**

Mercados representativos de producción

Rgtos. CE 1234/2007 y 543/2011

En €/100 kg, a salida agrupación de productores, envasado, sin I.V.A, incluyendo el precio del envase.

**CITRICOS**

PRODUCTO	MERCADO	VARIEDAD O TIPO	CAT.	CALIBRE mm.	DIA/MES					
					20/4	21/4	22/4	23/4	24/4	25/4
LIMÓN	Alicante	Conjunto variedades	I	3-4	100,86	104,69	106,00	105,09	103,03	-
	Murcia	Verna	I	3-4	112,29	109,67	109,43	111,85	109,73	-
MANDARINA	Castellón	-	I	1-2	-	-	-	55,99	64,68	64,12
NARANJA	Valencia	Lane late	I	6-9	-	-	-	51,91	52,21	-
	Valencia	Valencia late	I	6-9	-	-	-	52,63	-	-

**FRUTAS DE PEPITA**

PRODUCTO	MERCADO	VARIEDAD O TIPO	CAT.	CALIBRE mm.	DIA/MES					
					20/4	21/4	22/4	23/4	24/4	25/4
MANZANA	Girona	Golden Delicious	I	70-80	56,25	56,25	56,25	56,25	56,25	-
	Girona	Granny Smith	I	70-80	51,96	51,96	51,96	51,96	51,96	-
	Girona	Red Delicious	I	70-80	65,44	65,44	65,44	65,44	65,44	-
	Girona	Fuji	I	70-80	70,95	70,95	70,95	70,95	70,95	-
	Lleida	Golden Delicious	I	70-80	39,69	39,69	41,44	40,54	40,34	-
	Lleida	Red Chief	I	70-80	57,00	57,00	57,00	57,00	57,00	-
	Lleida	Conferencia	I	60-65	69,28	71,11	71,33	69,81	71,77	-

## I-5 PRECIOS EN MERCADOS REPRESENTATIVOS - FRUTAS Y HORTALIZAS

## PRECIOS DE PRODUCTOS NACIONALES

Mercados representativos de producción

Rgtos. CE 1234/2007 y 543/2011

En €100 kg, a salida agrupación de productores, envasado, sin I.V.A, incluyendo el precio del envase.

## HORTALIZAS

PRODUCTO	MERCADO	VARIEDAD O TIPO	CAT.	CALIBRE mm.	DIA/MES					
					20/4	21/4	22/4	23/4	24/4	25/4
BERENJENA	Almería	Alargada	I	40y+	30,00	37,00	32,00	42,00	45,00	-
CALABACÍN	Almería	-	I	14-21	64,00	62,00	63,00	75,00	80,00	-
COLIFLOR	La Rioja	Coronada	I	-	25,00	25,00	25,00	25,00	25,00	-
CHAMPIÑÓN	La Rioja	Cerrado	I	30-65	142,19	142,41	142,84	143,62	143,36	-
ESPÁRRAGO	Granada	Verde	I	10-16	225,00	225,00	215,00	-	225,00	215,00
FRESA	Huelva	-	I	-	64,60	84,12	92,97	94,12	94,12	94,12
JUDIA VERDE	Almería	Plana	I	-	155,00	148,00	140,00	140,00	135,00	-
LECHUGA	Almería Murcia	Iceberg	I	400g.y+	160,05	133,58	142,30	128,16	132,68	129,30
		Iceberg	I	400g.y+	112,00	98,00	95,00	90,00	96,00	-
PEPINO	Almería	Liso	I	350-500 gr	41,00	34,00	32,00	40,00	35,00	-
PIMIENTO	Almería	Cuadrado Color (rojo o amarillo)	I	70y+	125,00	125,00	125,00	125,00	125,00	-
	Almería	Cuadrado Verde	I	70y+	62,00	62,00	61,11	63,00	66,00	-
	Murcia	Cuadrado Color (rojo o amarillo)	I	70y+	171,85	166,56	179,00	194,86	199,67	-
	Murcia	Cuadrado Verde	I	70y+	114,55	109,09	123,64	123,64	128,18	-
TOMATE	Almería	Redondo	I	57-82	65,00	65,00	65,00	65,00	65,00	-
	Almería	Racimo	I	-	-	78,43	67,97	70,59	69,28	35,29
	Almería	Cereza	I	-	-	106,00	100,00	108,00	105,00	120,00
	Murcia	Redondo	I	57-82	71,36	70,85	71,03	72,56	71,08	-
ZANAHORIA	Cádiz	-	I	-	57,60	57,60	57,60	57,60	57,60	-

**I-6 PRECIOS EN MERCADOS REPRESENTATIVOS VACUNO Y OVINO**
**A) BOVINO**
**1.- PRECIO MEDIO NACIONAL (Euro/100 kg Canal) DE CANALES DE BOVINO PESADO SEGÚN MODELO COMUNITARIO DE CLASIFICACIÓN (R(CE) No 1249/2008 y R(UE) No 148/2014).**

CATEGORÍA	CLASE DE CONFORMACIÓN Y DE ESTADO DE ENGRASAMIENTO	Semana 13-19/04 2015	Semana 20-26/04 2015	Variación €
<b>Categoría A: Canales de machos jóvenes sin castrar de más de un año y menos de dos años</b>	Muy buena y poco cubierta (U-2)	389,06	388,29	-0,78
	Muy buena y cubierta (U-3)	388,25	387,70	-0,55
	<b>Precio medio ponderado</b>	<b>388,57</b>	<b>387,93</b>	<b>-0,64</b>
	Buena y poco cubierta (R-2)	369,34	365,94	-3,40
	Buena y cubierta (R-3)	365,96	366,20	0,24
	<b>Precio medio ponderado</b>	<b>367,18</b>	<b>366,10</b>	<b>-1,08</b>
	Menos buena y poco cubierta(O-2)	338,51	341,95	3,44
Menos buena y cubierta (O-3)	337,41	337,66	0,25	
<b>Precio medio ponderado</b>	<b>338,04</b>	<b>340,12</b>	<b>2,08</b>	
<b>Categoría D: Canales de hembras que hayan parido</b>	Mediocre y poco cubierta (P-2)	197,80	204,83	7,03
	Mediocre y cubierta (P-3)	208,36	213,83	5,46
	<b>Precio medio ponderado</b>	<b>200,08</b>	<b>206,78</b>	<b>6,69</b>
	Buena y cubierta (R-3)	264,68	270,99	6,31
	Buena y grasa (R-4)	278,40	272,88	-5,52
	<b>Precio medio ponderado</b>	<b>267,81</b>	<b>271,42</b>	<b>3,61</b>
	Menos buena y poco cubierta(O-2)	230,72	222,60	-8,12
Menos buena y cubierta (O-3)	224,38	226,85	2,46	
Menos buena y grasa (O-4)	255,49	252,89	-2,60	
<b>Precio medio ponderado</b>	<b>231,87</b>	<b>229,16</b>	<b>-2,71</b>	
<b>Categoría E: Canales de otras hembras (de 12 meses ó más)</b>	Muy buena y poco cubierta (U-2)	418,28	410,52	-7,76
	Muy buena y cubierta (U-3)	393,08	393,50	0,43
	<b>Precio medio ponderado</b>	<b>400,14</b>	<b>398,28</b>	<b>-1,87</b>
	Buena y poco cubierta (R-2)	383,86	374,14	-9,72
	Buena y cubierta (R-3)	377,05	380,30	3,25
	Buena y grasa (R-4)	383,49	379,05	-4,43
	<b>Precio medio ponderado</b>	<b>378,55</b>	<b>379,25</b>	<b>0,70</b>
	Menos buena y poco cubierta(O-2)	344,43	349,44	5,01
Menos buena y cubierta (O-3)	347,76	357,02	9,26	
Menos buena y grasa (O-4)	376,00	371,28	-4,72	
<b>Precio medio ponderado</b>	<b>346,98</b>	<b>354,82</b>	<b>7,84</b>	
<b>Categoría Z: Canales de animales desde 8 a menos de 12 meses</b>	Muy buena y poco cubierta (U-2)	401,30	411,13	9,83
	Muy buena y cubierta (U-3)	391,18	403,11	11,92
	<b>Precio medio ponderado</b>	<b>395,43</b>	<b>406,47</b>	<b>11,04</b>
	Buena y poco cubierta (R-2)	384,37	387,93	3,56
	Buena y cubierta (R-3)	375,22	375,37	0,16
	<b>Precio medio ponderado</b>	<b>377,62</b>	<b>378,67</b>	<b>1,05</b>
	Menos buena y poco cubierta(O-2)	349,60	353,02	3,42
Menos buena y cubierta (O-3)	340,70	340,16	-0,53	
<b>Precio medio ponderado</b>	<b>346,16</b>	<b>348,06</b>	<b>1,89</b>	

Posición comercial: entrada matadero. Precio pagado al proveedor por el animal en el momento de la entrega en el matadero, ecludo el IVA. Dicho precio se espresa por cada 100 kilogramos de la canal en frío.

**I-6 PRECIOS EN MERCADOS REPRESENTATIVOS VACUNO Y OVINO****2.-PRECIO MEDIO NACIONAL DEL BOVINO (Euro/100 kg)**

<b>BOVINO VIVO</b>	Semana 13-19/04 2015	Semana 20-26/04 2015	<b>Variación €</b>
Machos hasta 480 Kg. vivo	225,40	224,75	-0,65
Machos de más de 480 kg. vivo	203,67	202,73	-0,94
Hembras que hayan parido	102,24	100,68	-1,56
Otras hembras de hasta 380 Kg. vivo	229,27	227,59	-1,68
Otras hembras de más de 380 Kg. vivo	218,86	216,74	-2,11

Posición comercial: Precio (excluido IVA) registrado en los mercados representativos o centros de cotización. Este precio está expresado en peso canal.

**3.-PRECIO MEDIO NACIONAL DE OTROS ANIMALES DE LA ESPECIE BOVINA ( R(CE) No 807/2013 ).**

<b>OTROS BOVINOS</b>	Semana 13-19/04 2015	Semana 20-26/04 2015	<b>Variación €</b>
Terneros de ocho días a cuatro semanas			
tipo cruzado	252,25	253,50	1,25
tipo frisón/país	86,25	86,25	0,00
<i>Media ponderada nacional (Euro/Cabeza)</i>	169,25	169,88	0,62
Bovinos ligeros comprendidos entre seis y doce meses			
tipo cruzado	285,69	285,20	-0,48
tipo frisón/país	185,82	184,36	-1,46
<i>Media ponderada nacional (Euro/100 kg Vivo)</i>	250,74	249,91	-0,82

Posición comercial: Precio (excluido IVA) registrado en los mercados públicos (Mercados de Ganado), por las personas físicas o jurídicas que comercialicen un número considerable de estos terneros.

**B) CORDEROS****1.-PRECIOS MEDIOS NACIONALES DE CANALES DE OVINO FRESCAS O REFRIGERADAS R(CE) N° 315/2002  
Euro/100 kg Canal**

<b>CORDEROS I y II</b>	Semana 13-19/04 2015	Semana 20-26/04 2015	<b>Variación €</b>
Corderos I (12 a 13 kg/canal)	568,32	568,32	0,00
Corderos II (13,1 a 16 kg/canal)	476,65	476,65	0,00
<i>Media ponderada</i>	522,49	522,49	0,00

Posición comercial: Precio al por mayor (excluido IVA) registrado en los mercados representativos o centros de cotización. Este precio está expresado en peso canal.

**2.-PRECIOS MEDIOS DE CANALES DE OVINO FRESCAS O REFRIGERADAS EN LOS MERCADOS NACIONALES REPRESENTATIVOS PARA LA C.E.**

<b>MERCADO REPRESENTATIVO Cordero 9-19 kg</b>	Semana 13-19/04 2015	Semana 20-26/04 2015	<b>Variación €</b>
Escorxador Mercabarna	622,33	624,41	2,08
Mat. Valencia	617,46	617,46	0,00
Mercamadrid	618,99	618,99	0,00
Albacete	606,23	606,23	0,00
Extremadura	552,23	552,23	0,00
Medina del Campo	506,68	506,68	0,00
Talavera de la Reina	560,33	560,33	0,00
Zaragoza	616,38	616,38	0,00
<i>Media ponderada</i>	562,79	562,89	0,10

Posición comercial: Precio al por mayor (excluido IVA) registrado en los mercados representativos o centros de cotización. Este precio está expresado en peso canal.

**PRECIOS EN MERCADOS REPRESENTATIVOS - PRODUCTOS GANADEROS**

**D-1)-CANAL PORCINO CAPA BLANCA**  
**CLASIFICACIÓN SEUROP (R(CE) No 1249/2008 y R(UE) No 148/2014)**  
Euro/100 kg Canal

	Clase S			Clase E			Clase U		
	Semana 13-19/04 2015	Semana 20-26/04 2015	Variación €	Semana 13-19/04 2015	Semana 20-26/04 2015	Variación €	Semana 13-19/04 2015	Semana 20-26/04 2015	Variación €
<b>PRECIO MEDIO NACIONAL</b>	147,97	150,01	2,04	141,63	145,06	3,43	146,29	149,08	2,79

	Clase R			Clase O			Clase P		
	Semana 13-19/04 2015	Semana 20-26/04 2015	Variación €	Semana 13-19/04 2015	Semana 20-26/04 2015	Variación €	Semana 13-19/04 2015	Semana 20-26/04 2015	Variación €
<b>PRECIO MEDIO NACIONAL</b>	147,08	149,08	2,00	154,22	155,42	1,20	144,27	147,33	3,05

Posición comercial: Precio de entrada en el matadero, sin el impuesto sobre el valor añadido, pagados a los proveedores de cerdos vivos. Dicho precio se expresa por cada 100 kilogramos de canal en frío.

**D-2)-PORCINO CEBADO**

Euros/kg vivo

LONJAS	SELECTO			NORMAL			GRASO		
	Semana 13-19/04 2015	Semana 20-26/04 2015	Variación €	Semana 13-19/04 2015	Semana 20-26/04 2015	Variación €	Semana 13-19/04 2015	Semana 20-26/04 2015	Variación €
Albacete	1,40	1,42	0,02	1,37	1,39	0,02	1,34	1,36	0,02
Barcelona	--	--	--	1,24	1,24	0,01	1,20	1,21	0,01
Huesca	1,18	1,20	0,02	1,16	1,18	0,02	1,14	1,16	0,02
Lleida	1,17	1,19	0,02	1,15	1,18	0,02	1,14	1,16	0,02
Murcia	1,22	1,22	0,00	1,22	1,22	0,00	1,20	1,20	0,00
Pontevedra	1,18	1,20	0,03	1,15	1,18	0,03	--	--	--
Salamanca	1,16	1,20	0,03	1,16	1,18	0,03	1,12	1,14	0,03
Segovia	1,20	1,21	0,01	1,19	1,20	0,01	1,27	1,28	0,01
Zaragoza	1,20	1,22	0,02	1,15	1,18	0,02	1,14	1,16	0,02

Posición comercial: Precio al productor. Dicho precio se expresa en Euro/kg vivo.



**PRECIOS EN MERCADOS REPRESENTATIVOS - PRODUCTOS GANADEROS - PORCINO****E) - PORCINO PRECOZ  
LECHONES, OTRAS CALIDADES.**

Euro/100 Kg vivo

<b>Cerdas de Desvieje</b>	Semana 13-19/04 2015	Semana 20-26/04 2015	<b>Variación €</b>
Cerdas de Desvieje	48,17	48,36	0,19
<b>CERDOS CEBADOS</b>			
Categoría U	112,64	111,45	-1,19
<b>LECHONES</b>			
Lleida.Base 20kg de peso.	202,50	195,00	-7,50
Segovia.Base 20kg de peso.	250,00	245,00	-5,00
Media nacional. Calidad Normal. Base 20 kg de peso	218,50	210,14	-8,36

Posición comercial: Precios en origen y Mercados respresentativos. Dicho precio se expresa en Euro/100 kg vivo.

**F) - TRONCO IBÉRICO**

Euro/100 Kg vivo

<b>TOSTONES</b>	Semana 13-19/04 2015	Semana 20-26/04 2015	<b>Variación €</b>
De 5 a 9 kilos	324,75	320,59	-4,16
De 9 a 12 kilos	402,15	397,92	-4,23
<b>LECHONES</b>			
Lechón Ibérico Cruzado Base 23 kg	323,00	324,00	1,01
<b>MARRANOS</b>			
Marranos Ibéricos de 35 a 60 kg	250,09	250,68	0,58
<b>PRIMALES</b>			
Primals Ibéricos de 60 a 100 kg	--	--	--
<b>CERDO CEBADO</b>			
Cerdo Cebado (Intensivo)	206,68	206,85	0,17
Cerdo Cebado de Campo (Extensivo)	212,32	212,58	0,26
Cerdo Cebado de Bellota 100% Ibérico	--	--	--
<b>DESVIEJE</b>			
Reproductores de desvieje	113,04	117,39	4,35
<b>REPRODUCTORES</b>			
Reproductores >6 meses	352,01	352,01	0,00
<b>CASTRONAS</b>			
Castronas	117,39	117,39	0,00

Denominaciones de acuerdo con la Norma de Calidad (RD 4/2014).

Posición comercial: Precios en origen y Mercados respresentativos. Dicho precio se expresa en Euro/100 kg vivo.

**PRECIOS DE MERCADO. PAÍSES MIEMBROS UE**

Semana 15 (13 al 19 de abril). Año 2015

**A) BOVINO**

**1.- PRECIO MEDIO NACIONAL (EUROS\100 kg CANAL) DE CANALES DE BOVINO PESADO  
SEGUN MODELO COMUNITARIO DE CLASIFICACIÓN R(CE) N° 1249/2008.  
(Euros/100 kg)**

CATEGORIA	CLASE DE CONFORMACIÓN Y DE ESTADO DE ENGRASAMIENTO	Alemania (DE)	Irlanda (IE)	España (ES)	Francia (FR)	Italia (IT)	Polonia (PL)	Portugal (PT)	Reino Unido (UK)	UE-28	% España / UE
Categoría A: Canales de machos jóvenes sin castrar de más de 12 y menos 24 meses	Muy buena y poco cubierta (U-2)	393,9	407,5	<b>389,1</b>	409,0	424,0	331,2	386,9	466,1	<b>409,1</b>	<b>-4,9</b>
	Muy buena y cubierta (U-3)	392,4	411,1	<b>388,3</b>	386,0	414,9	327,7	387,0	470,4	<b>394,5</b>	<b>-1,6</b>
	Buena y poco cubierta (R-2)	388,9	398,9	<b>369,3</b>	374,0	396,2	322,7	375,8	450,9	<b>378,0</b>	<b>-2,3</b>
	Buena y cubierta (R-3)	385,4	400,8	<b>366,0</b>	368,0	393,0	328,1	377,6	449,6	<b>377,9</b>	<b>-3,2</b>
	Menos buena y poco cubierta (O-2)	343,9	378,7	<b>338,5</b>	325,0	319,9	310,2	343,1	403,2	<b>339,4</b>	<b>-0,3</b>
	Menos buena y cubierta (O-3)	349,2	382,6	<b>337,4</b>	324,0	334,4	314,4	366,6	418,4	<b>349,2</b>	<b>-3,4</b>
	<b>Categoría A</b>		<b>378,5</b>	<b>398,4</b>	<b>367,2</b>	<b>374,9</b>	<b>412,9</b>	<b>317,7</b>	<b>371,7</b>	<b>436,3</b>	<b>379,1</b>
Categoría D: Hembras paridas	Buena y cubierta (R-3)	336,2	367,8	<b>264,7</b>	392,0	298,1	290,0	236,5	378,5	<b>359,5</b>	<b>-26,4</b>
	Buena y grasa (R-4)	339,4	368,8	<b>278,4</b>	369,0		295,3	228,3	376,4	<b>342,5</b>	<b>-18,7</b>
	Menos buena y poco cubierta (O-2)	316,9	335,3	<b>230,7</b>	332,0	245,7	270,7	213,6	327,9	<b>281,5</b>	<b>-18,0</b>
	Menos buena y cubierta (O-3)	326,6	346,6	<b>224,4</b>	318,0	279,2	279,7	213,7	345,3	<b>302,8</b>	<b>-25,9</b>
	Menos buena y grasa (O-4)	333,6	348,5	<b>255,5</b>	306,0	289,1	285,7	214,5	347,5	<b>318,3</b>	<b>-19,7</b>
	Mediocre y poco cubierta (P-2)	250,9	303,4	<b>197,8</b>	257,0	222,5	235,3	195,9	266,7	<b>240,5</b>	<b>-17,8</b>
	Mediocre y cubierta (P-3)	264,2	338,8	<b>208,4</b>	282,0	252,7	247,7	195,3	296,9	<b>276,9</b>	<b>-24,7</b>
<b>Categoría D</b>		<b>312,3</b>	<b>342,7</b>	<b>234,6</b>	<b>329,3</b>	<b>246,3</b>	<b>270,9</b>	<b>206,3</b>	<b>331,9</b>	<b>299,4</b>	<b>-21,6</b>
Categoría E: Hembras de más de 12 meses	Muy buena y poco cubierta (U-2)	386,6	430,1	<b>418,3</b>	468,0	470,3	329,8	387,4	492,4	<b>456,4</b>	<b>-8,3</b>
	Muy buena y cubierta (U-3)	382,0	435,6	<b>393,1</b>	465,0	461,6	323,7	386,8	492,6	<b>436,5</b>	<b>-10,0</b>
	Buena y poco cubierta (R-2)	379,4	413,9	<b>383,9</b>	397,0	419,1	312,7	379,9	470,8	<b>386,3</b>	<b>-0,6</b>
	Buena y cubierta (R-3)	376,9	421,1	<b>377,1</b>	402,0	419,5	319,5	377,6	476,3	<b>398,3</b>	<b>-5,3</b>
	Buena y grasa (R-4)	371,6	420,2	<b>383,5</b>	382,0		321,3	375,0	477,3	<b>444,1</b>	<b>-13,6</b>
	Menos buena y poco cubierta (O-2)	315,9	382,8	<b>344,4</b>	326,0	279,0	295,4	355,4	429,9	<b>326,4</b>	<b>5,5</b>
	Menos buena y cubierta (O-3)	327,8	402,9	<b>347,8</b>	342,0	287,6	303,8	371,1	443,8	<b>358,4</b>	<b>-3,0</b>
	Menos buena y grasa (O-4)	333,5	403,6	<b>376,0</b>	328,0		308,2	363,5	457,3	<b>417,1</b>	<b>-9,9</b>
<b>Categoría E</b>		<b>362,3</b>	<b>414,5</b>	<b>382,9</b>	<b>416,1</b>	<b>455,5</b>	<b>307,6</b>	<b>373,4</b>	<b>468,6</b>	<b>407,6</b>	<b>-6,1</b>
Categoría Z: Canales de machos y hembras de más de 8 y menos de 12 meses	Muy buena y poco cubierta (U-2)			<b>401,3</b>		496,2	337,5	391,2		<b>422,0</b>	<b>-4,9</b>
	Muy buena y cubierta (U-3)			<b>391,2</b>		425,5	290,7	389,9		<b>394,6</b>	<b>-0,9</b>
	Buena y poco cubierta (R-2)			<b>384,4</b>		458,9	334,5	369,7		<b>384,2</b>	<b>0,0</b>
	Buena y cubierta (R-3)		421,4	<b>375,2</b>		307,1	323,4	387,0	327,0	<b>378,5</b>	<b>-0,9</b>
	Menos buena y poco cubierta (O-2)			<b>349,6</b>		507,9	299,3	361,0		<b>354,1</b>	<b>-1,3</b>
	Menos buena y cubierta (O-3)			<b>340,7</b>			291,8	377,7	427,7	<b>348,4</b>	<b>-2,2</b>
	<b>Categoría Z</b>		<b>366,0</b>	<b>375,1</b>		<b>479,9</b>	<b>310,4</b>	<b>376,5</b>	<b>385,7</b>	<b>382,3</b>	<b>-1,9</b>

**2.- PRECIO MEDIO NACIONAL DE ANIMALES VIVOS DE LA ESPECIE BOVINA  
SEGUN MODELO COMUNITARIO R(CE) N° 807/2013.**

CATEGORIA	Alemania (DE)	Irlanda (IE)	España (ES)	Francia (FR)	Italia (IT)	Polonia (PL)	Reino Unido (UK)	UE-28	% España / UE
<b>Bovinos de mas de 6 y menos de 12 meses (Euros/100 kg vivo) (Media ponderada Frison y Cruzado)</b>	205,00	256,00	<b>250,74</b>	265,00	284,00	241,64	314,07	<b>260,36</b>	<b>-3,69</b>
<b>Terneros de 8 días a 4 semanas (Euros/cabeza):</b>									
. <b>FRISON/PAIS</b>	94,64	135,93	<b>86,25</b>	91,00	114,00	131,49	64,61	<b>97,27</b>	<b>-11,3</b>
. <b>CRUZADO</b>	174,00	258,04	<b>252,25</b>	250,00	219,04	169,75	325,87	<b>240,68</b>	<b>4,8</b>

**PRECIOS DE MERCADO. PAÍSES MIEMBROS UE**

Semana 15 (13 al 19 de abril). Año 2015

**B) OVINO**

PRECIO MEDIO NACIONAL DE CANALES DE OVINO, SEGÚN MODELO COMUNITARIO R(CE) N° 315/2002 y R(CE) N° 1249/2008  
(EUROS\100 kg CANAL)

CATEGORIA	Bulgaria (BG)	Alemania (DE)	España (ES)	Francia (FR)	Irlanda (IE)	Italia (IT)	Holanda (NL)	Polonia (PL)	Portugal (PT)	Reino Unido (UK)	UE-28	% España / UE
Canales de Corderos Pesados (> 13 kg)		565,45	<b>476,65</b>	666,00	554,48		583,63	428,61		615,04	<b>583,52</b>	<b>-18,32</b>
Canales de Corderos Ligeros (< 13 kg)	723,13		<b>692,72</b>			589,71			484,00		<b>606,08</b>	<b>14,29</b>

**C) PORCINO**

PRECIO MEDIO NACIONAL DE LA ESPECIE PORCINA, SEGÚN MODELO COMUNITARIO DE CLASIFICACIÓN R(CE) N° 1249/2008.  
(EUROS\100 kg CANAL)

CATEGORIA	Bulgaria (BG)	Alemania (DE)	España (ES)	Francia (FR)	Irlanda (IE)	Italia (IT)	Holanda (NL)	Polonia (PL)	Portugal (PT)	Reino Unido (UK)	UE-28	% España / UE
Porcino. Clase S (>60% magro)		154,91	<b>147,97</b>	144,00			129,76	150,61		186,29	<b>148,16</b>	<b>-0,13</b>
Porcino. Clase E (60-55% magro)	168,44	151,35	<b>141,63</b>	135,00	143,39	149,20	128,62	148,77	153,00	180,72	<b>145,15</b>	<b>-2,42</b>
Porcino. Clase R (50-45% magro)			<b>147,08</b>			168,22				181,01	<b>168,01</b>	<b>-12,46</b>
Lechones (Euros/unidad)		50,00	<b>43,70</b>	33,20		69,84	30,50	40,95	41,60	60,16	<b>44,56</b>	<b>-1,94</b>

**D) POLLOS Y HUEVOS**

PRECIO MEDIO NACIONAL DE CANALES DE POLLOS (65% RENDIMIENTO), Y DE HUEVOS, MEDIA DE LAS CLASES L Y M  
SEGÚN MODELO COMUNITARIO DE CLASIFICACIÓN R(CE) N° 546/2003.

CATEGORIA	Bulgaria (BG)	Alemania (DE)	España (ES)	Francia (FR)	Irlanda (IE)	Italia (IT)	Holanda (NL)	Polonia (PL)	Portugal (PT)	Reino Unido (UK)	UE-28	% España / UE
Pollos. 65% de rendimiento (Euros/100kg canal)	155,64	262,00	<b>171,01</b>	220,00	180,00	217,50	196,00	135,58	155,00	181,61	<b>190,03</b>	<b>-10,0</b>
Huevos. Media Clases L y M (Euros/100 kg)	115,43	112,73	<b>91,16</b>	104,11	138,23	189,88	96,00	135,53	104,50	150,06	<b>124,86</b>	<b>-27,0</b>



GOBIERNO  
DE ESPAÑA

MINISTERIO  
DE AGRICULTURA, ALIMENTACIÓN  
Y MEDIO AMBIENTE