



23 de septiembre 2015

Índice:

1. Precios Medios Nacionales, comentarios y gráficos
2. Precios en Mercados Representativos UE (nacionales)
 - 2.1 Cereales
 - 2.2 Vinos de mesa
 - 2.3 Aceites y Semillas
 - 2.4 Frutas y Hortalizas
 - 2.5 Vacuno
 - 2.6 Ovino
 - 2.7 Porcino
3. Precios en Mercados Representativos UE (semana anterior)



GOBIERNO
DE ESPAÑA

MINISTERIO
DE AGRICULTURA, ALIMENTACIÓN
Y MEDIO AMBIENTE

SECRETARÍA GENERAL TÉCNICA

Subdirección General de Estadística

sgestadi@magrama.es

<http://www.magrama.gob.es/es/estadistica/temas/default.aspx>

Publicación elaborada por la
Secretaría General Técnica
Subdirección General de Estadística



MINISTERIO DE AGRICULTURA, ALIMENTACIÓN Y MEDIO AMBIENTE

Edita

© Ministerio de Agricultura, Alimentación y Medio Ambiente
Secretaría General Técnica
Centro de Publicaciones
Catálogo de Publicaciones de la Administración General del Estado:
<http://publicacionesoficiales.boe.es/>

N.I.P.O.: 280-15-017-3

Se permite la utilización, copia o reproducción de los datos de este Boletín siempre que se cite expresamente su procedencia

PRECIOS MEDIOS NACIONALES AGRÍCOLAS

PRODUCTOS AGRÍCOLAS (especificaciones)		Semana 36 07-13/09	Semana 37 14-20/09	Variación semanal euros	Variación semanal %
CEREALES, alfalfa y pipa de girasol					
(1)	Trigo blando panificable (€/t)	181,08	180,57	-0,51	-0,28
(1)	Cebada pienso (€/t)	173,00	172,69	-0,31	-0,18
(1)	Maíz grano (€/t)	181,65	180,83	-0,82	-0,45
(4)	Arroz cáscara (€/t)	286,52	285,99	-0,53	-0,18
(1)	Alfalfa (€/t)	169,19	169,19	0,00	0,00
(1)	Pipa de girasol (€/t)	373,72	370,45	-3,27	-0,87
VINOS (sin Indicación Geográfica)					
(2)	Vino blanco (€/hgdo)	2,12	2,15	0,03	1,42
(2)	Vino tinto, 12 puntos de color (€/hgdo)	2,82	2,84	0,02	0,71
ACEITES VEGETALES					
(3)	Aceite de oliva virgen, de 0,8° a 2° (€/100 kg)	395,21	390,33	-4,88	-1,23
(3)	Aceite de oliva lampante, más de 2° (€/100 kg)	377,69	370,26	-7,43	-1,97
(3)	Aceite de orujo crudo (€/100 kg)	131,26	131,76	0,50	0,38
(3)	Aceite girasol refinado (€/100 kg)	88,50	87,75	-0,75	-0,85
FRUTAS					
(4)	Clementina (€/100 kg.)	29,31	31,53	2,23	7,59
(4)	Limón (€/100 kg.)	47,19	58,99	11,80	25,01
(4)	Naranja (€/100 kg.)	17,44	20,00	2,56	14,66
(4)	Manzana Golden (€/100kg.)	42,86	44,92	2,06	4,80
(4)	Pera Blanquilla (€/100kg.)	49,43	50,50	1,07	2,17
(4)	Ciruela (€/100kg)	52,81	49,74	-3,07	-5,81
(4)	Melocotón (€/100 kg)	41,41	42,51	1,10	2,66
HORTALIZAS					
(4)	Acelga (€/100kg)	46,06	46,06	0,00	0,00
(4)	Ajo (€/100kg)	157,72	158,27	0,55	0,35
(4)	Berenjena conjunto de tipos (€/100kg)	98,97	76,38	-22,59	-22,82
(4)	Cebolla (€/100kg)	26,75	27,12	0,37	1,37
(4)	Champiñón (€/100kg)	111,34	109,59	-1,75	-1,57
(4)	Judía verde tipo plana (€/100 kg)	189,67	190,59	0,92	0,48
(4)	Lechuga Romana (€/100 kg)	42,21	38,36	-3,85	-9,13
(4)	Melón Piel de Sapo (€/100kg)	31,92	33,99	2,07	6,49
(4)	Pimiento verde tipo italiano (€/100 kg)	65,41	62,68	-2,74	-4,18
(4)	Sandía (€/100kg)	15,56	12,06	-3,50	-22,49
(4)	Tomate liso (€/100 kg)	92,16	96,57	4,42	4,79
(4)	Patata (€/100 kg)	18,20	18,76	0,56	3,09

Posición comercial:

(1) Entrada industria; (2) Salida bodega; (3) Salida almazara; (4) Granel: sobre árbol, finca, almacén, agricultor, alhóndiga, lonja

- **CEREALES (▼):** Continúa el descenso generalizado de los precios medios en origen de los cereales grano. Trigo blando panificable (-0,28%), cebada pienso (-0,18%), maíz grano (-0,45%) y arroz cáscara (-0,87%).
- **VINOS SIN DOP/IGP (▲):** Ligera recuperación de los precios medios de los vinos blancos (1,42%) y tintos (0,71%); aunque los vinos tintos tienden a la estabilidad.
- **ACEITES VEGETALES (▼):** Los precios medios en origen de los aceites han continuado su descenso generalizado. Aceite de oliva virgen (-1,23%), aceite de oliva lampante (-1,27%) y aceite de girasol refinado (-0,85%). La excepción ha sido el aceite de orujo crudo que ha tenido un ligero incremento (0,38%).
- **CITRICOS (▲):** Ascenso de los cítricos. Clementina (7,59%), Limón, justificada la subida por la entrada de nuevas variedades en campaña de más calidad y precio (25,01%) y Naranja (14,66%).
- **FRUTAS DE PEPITA (▲):** Ligeras subidas de la Manzana Golden (4,80%) cuya cosecha apunta cierta reducción, y de Pera Blanquilla (2,17%).
- **FRUTAS DE HUESO:** Ascenso moderado del Melocotón (2,66%). La Ciruela baja (-5,81%).
- **HORTALIZAS (▲):** La producción de invernadero ha propiciado un descenso importante de los precios; Lechuga Romana (-9,13%), Berenjena (-22,82%), Pimiento (-4,18%). La Sandía va terminando su temporada con una bajada (-22,49%). Los ascensos más ligeros se observan en Tomate (4,79%), Melón Piel de Sapo (6,49%) y Patata (3,09%).

PRECIOS MEDIOS NACIONALES AGRÍCOLAS

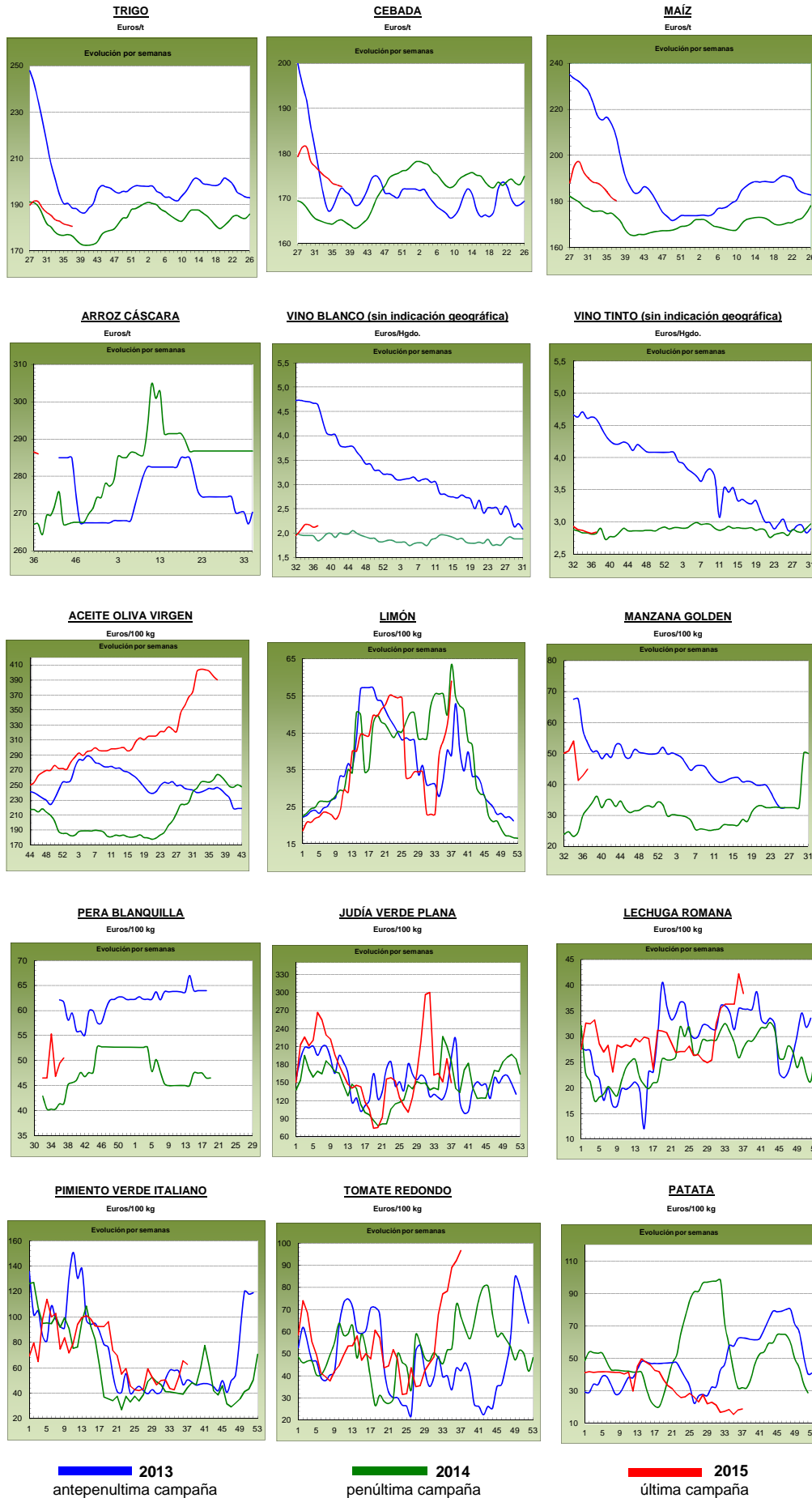

PRECIOS MEDIOS NACIONALES GANADEROS

PRODUCTOS GANADEROS (especificaciones)		Semana 36 7-13/09	Semana 37 14-20/09	Variación semanal euros	Variación semanal %
VACUNO					
(5)	Ternera, 180-300 kilos (€100 kg canal)	375,01	375,08	0,07	0,02
(5)	Machos de 12 a 24 meses (Clase R) (€100 kg canal)	359,33	364,24	4,91	1,37
(5)	Animales de 8 a 12 meses (Clase R) (€100 kg canal)	386,59	379,65	-6,94	-1,80
(5)	Bovino vivo, conjunto categorías (€100 kg vivo)	191,91	192,22	0,31	0,16
CORDERO					
(5)	Corderos 9-19 kilos (€100 kg canal)	636,82	636,25	-0,57	-0,09
(5)	Corderos 12-16 kilos (€100 kg canal)	577,29	577,52	0,23	0,04
PORCINO					
(5)	Porcino >60% magro (Clase S) (€100 kg canal)	153,88	153,02	-0,86	-0,56
(5)	Porcino 60-55% magro (Clase E) (€100 kg canal)	147,96	149,37	1,41	0,95
(5)	Porcino 55-50% magro (Clase U) (€100 kg canal)	154,12	153,42	-0,70	-0,45
(5)	Porcino 50-45% magro (Clase R) (€100 kg canal)	155,97	154,32	-1,65	-1,06
(5)	Lechon 20 kg (€unidad)	20,74	21,42	0,68	3,28
POLLO					
(6)	Pollo, media de canales del 83% y 65% rdto. (€100 kg canal)	177,91	173,90	-4,01	-2,25
(6)	Pollo P10 (83% rdto.) (€100 kg canal)	175,08	172,95	-2,13	-1,22
(6)	Pollo P90 (65% rdto.) (€100 kg canal)	178,24	174,01	-4,23	-2,37
HUEVOS					
(7)	Huevos, media Clase L y M (€100 kg)	113,48	110,63	-2,85	-2,51
(7)	Huevos - Clase L (€docena)	0,92	0,89	-0,03	-3,26
(7)	Huevos - Clase M (€docena)	0,80	0,78	-0,02	-2,50
CONEJO					
(8)	Conejo 1,8-2,2 kilo, vivo (€100 kg)	154,31	153,87	-0,44	-0,29
LECHE Y PRODUCTOS LÁCTEOS					
(10)	Suero de leche en polvo (€100 kg)	65,48	53,40	-12,08	-18,45
(9)	Leche de vaca (€100 litros). Fuente: FEAGA	Precio julio 2015: 29,70 €100 litros			
MIEL					
(11)	Miel multifloral a granel (€100 kg)	Precio julio 2015: 380,95 €100 kg			

Posición comercial:

- (5) Entrada matadero; (6) Salida muelle matadero; (7) Salida muelle centro de embalaje; (8) Salida granja; (9) Precio pagado al ganadero
 (10) Precio franco fábrica sin impuestos ni costes; (11) Venta a la industria o mayorista

COMENTARIOS DE MERCADO

● **VACUNO**: Aumento en la oferta de **canales de vacuno**, que ha propiciado una subida en los precios de las canales de los machos 12-24 meses (1,37%), estabilidad en las de las terneras (0,02%) y bajadas en las de los animales 8-12 meses (-1,80%). El aumento en la exportación ha permitido que los precios de los **animales vivos** se mantengan (0,16%).

● **CORDERO** (=): Estabilidad en las cotizaciones de las canales de cordero. A una semana de la Fiesta del Cordero en los países árabes, las operaciones ya están cerradas, por lo que deja de influir en el precio español. Las en las semanas previas por la falta de oferta, preocupa ahora a los comercializadores, pues el precio se ha elevado y se ha vuelto una carne poco competitiva, tanto a nivel internacional al competir con la misma carne de otros países, como a nivel nacional, al competir con otros tipos de carne para su consumo.

● **PORCINO** (▼): Bajada generalizada de precios en la **canal de porcino de capa blanca** (-0,69% de media en las clases S, U y R) y subida en la Clase E (0,95%), debido a su mayor demanda por tener precios bajos. Con estos descensos de precios, los productores nacionales ganan competitividad, sobre todo respecto a Alemania y Francia, esperando un aumento de las exportaciones hacia los países asiáticos en las próximas semanas. Subida (3,28%) en la cotización del **lechón base 20 kg** (▲) debido a que se empiezan a colocar los lechones nacionales en nuestro propio mercado ante las expectativas de los productores de porcino de aumentar sus exportaciones.

● **POLLOS** (▼): Los precios de la canal de pollo bajan esta semana (-2,25%) debido a una oferta que supera ampliamente a la demanda.

● **HUEVOS** (▼): La demanda, tanto nacional como internacional, no absorbió la alta producción que se generó esta semana, por lo que los productores bajaron sus precios para sacar el producto de sus granjas. Así, bajaron los precios de la docena de huevos de la Clase L (-3,26%) y de la de la Clase M (-2,50%).

● **CONEJO**: Tras las subidas de cotizaciones de las semanas anteriores, el precio del conejo vivo de granja registra esta semana una leve variación (-0,29%).

● **LECHE Y PRODUCTOS LÁCTEOS**: El precio del **suero de leche en polvo** (▼) baja esta semana (-18,45%).

PRECIOS MEDIOS NACIONALES GANADEROS

VACUNO VIVO

Euro/100 kg vivo

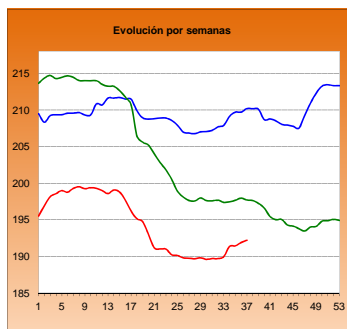

MACHOS 12-24 MESES (Clase R)

Euro/100 kg canal

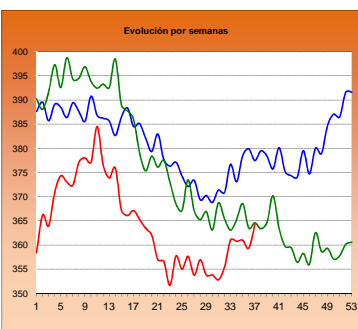

TERNERAS (Conjunto de Clases)

Euro/100 kg canal

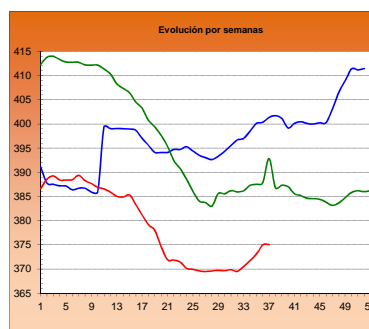

ANIMALES DE 8-12 MESES (Clase R)

Euro/100 kg canal

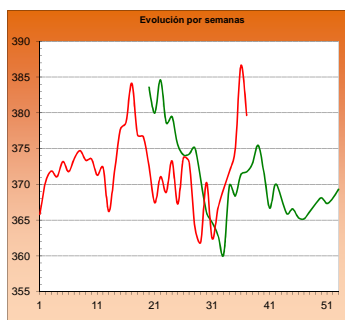

CORDERO 12-16 kilos

Euro/100 kg canal

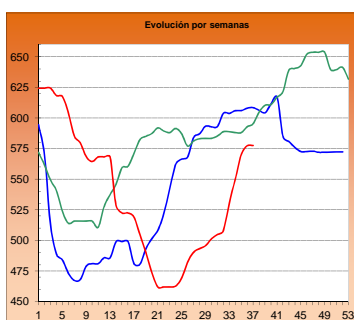

CORDERO 9-19 kilos

Euro/100 kg canal

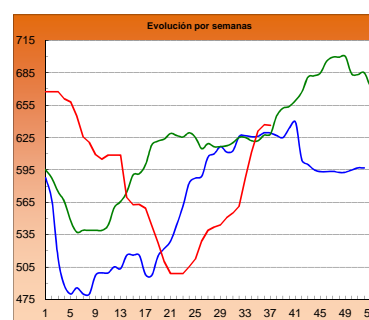

PORCINO >60% magro (Clase S)

Euro/100 kg canal

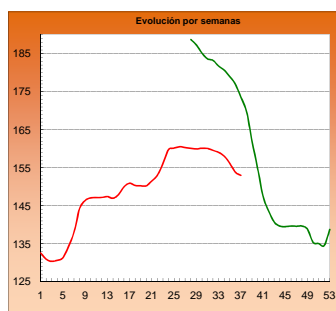

PORCINO 60-55% magro (Clase E)

Euro/100 kg canal

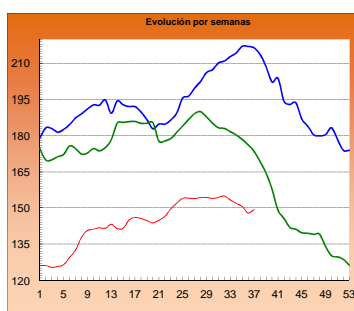

LECHONES Base 20 kg

Euro/unidad

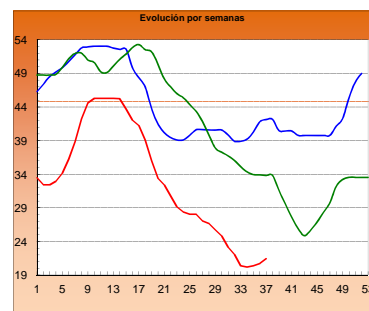

POLLO Canales del 83% y 65% rdto.

Euro/100 kg canal

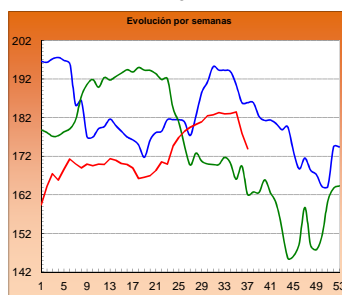

POLLO P90

Euro/100 kg canal

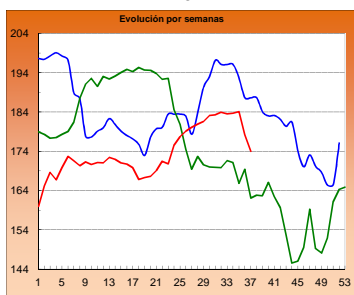

POLLO P10

Euro/100 kg canal

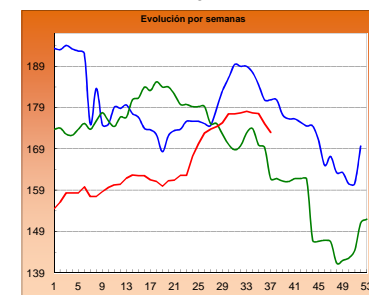

HUEVOS Clase L

Euro/ 100 kg canal

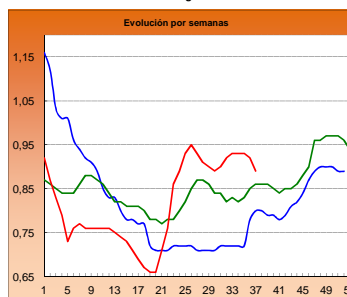

HUEVOS Clase M

Euro/ Docena

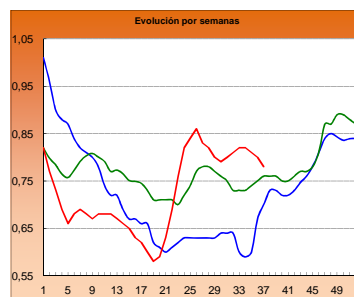

CONEJO VIVO

Euro/100 kg vivo

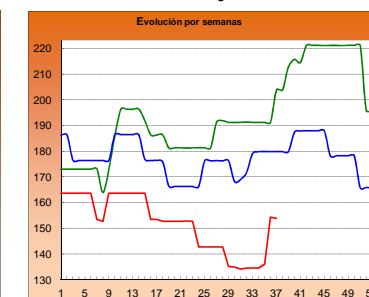

2013

2014

2015

I-2 PRECIOS EN MERCADOS REPRESENTATIVOS - CEREAL

Precios en Euro/Tonelada

REGLAMENTO (UE) N° 1272/2009 DE LA COMISION. Artículo 56, apartado 3.

Precios de comercio al por mayor. Mercancía nacional y/o importada, sobre vehículo

PRODUCTO	MERCADO REPRESENTATIVO	Semana 07-13/09 2015	Semana 14-20/09 2015	Variación €
Trigo Blando Panificable	Álava	183,00	183,00	0,00
	Albacete	182,00	182,00	0,00
	Ávila	182,00	182,00	0,00
	Badajoz	187,00	186,00	-1,00
	Barcelona	184,00	185,00	1,00
	Burgos	174,30	174,10	-0,20
	Cádiz	195,00	195,00	0,00
	Ciudad Real	188,00	185,00	-3,00
	Córdoba	183,00	189,00	6,00
	La Coruña	183,00	180,00	-3,00
	Cuenca	182,00	182,00	0,00
	Gerona	184,00	185,00	1,00
	Guadalajara	183,00	183,00	0,00
	Huesca	173,00	173,00	0,00
	León	181,00	182,00	1,00
	Lérida	173,00	173,00	0,00
	La Rioja	175,00	174,00	-1,00
	Madrid	183,00	183,00	0,00
	Navarra	186,00	186,00	0,00
	Orense	192,00	189,00	-3,00
	Palencia	183,00	180,00	-3,00
	Salamanca	184,00	183,60	-0,40
	Segovia	179,00	179,00	0,00
	Sevilla	195,00	195,00	0,00
	Soria	185,00	185,00	0,00
	Tarragona	174,00	175,00	1,00
	Teruel	185,00	180,00	-5,00
Toledo	184,00	184,00	0,00	
Valencia	184,00	184,00	0,00	
Valladolid	179,60	178,40	-1,20	
Zamora	179,50	180,10	0,60	
Zaragoza	185,00	180,00	-5,00	
Trigo Duro	Córdoba	320,00	306,00	-14,00
	Málaga	300,00	300,00	0,00

I-2 PRECIOS EN MERCADOS REPRESENTATIVOS - CEREAL

Precios en Euro/Tonelada

REGLAMENTO (UE) N° 1272/2009 DE LA COMISION. Artículo 56, apartado 3.

Precios de comercio al por mayor. Mercancía nacional y/o importada, sobre vehículo

PRODUCTO	MERCADO REPRESENTATIVO	Semana 07-13/09 2015	Semana 14-20/09 2015	Variación €
Cebada Pienso	Albacete	167,80	167,40	-0,40
	Ávila	178,00	179,00	1,00
	Barcelona	175,00	174,00	-1,00
	Burgos	170,70	170,60	-0,10
	Cádiz	185,00	185,00	0,00
	Ciudad Real	174,40	173,20	-1,20
	Córdoba	174,00	177,00	3,00
	La Coruña	179,00	177,00	-2,00
	Cuenca	169,00	169,00	0,00
	Gerona	175,00	174,00	-1,00
	Granada	177,00	177,00	0,00
	Guadalajara	173,00	171,00	-2,00
	Huelva	187,00	187,00	0,00
	Huesca	164,00	164,00	0,00
	León	181,00	181,00	0,00
	Lérida	166,00	166,00	0,00
	Murcia	178,00	177,00	-1,00
	Navarra	174,00	174,00	0,00
	Orense	187,00	185,00	-2,00
	Asturias	189,00	185,00	-4,00
	Palencia	178,00	176,00	-2,00
	Salamanca	182,60	182,20	-0,40
	Segovia	173,00	173,00	0,00
Soria	172,00	172,00	0,00	
Teruel	173,00	173,00	0,00	
Toledo	176,20	175,80	-0,40	
Valladolid	176,60	176,20	-0,40	
Zamora	181,00	181,00	0,00	
Zaragoza	173,00	173,00	0,00	
Cebada Malta	Albacete	200,00	200,00	0,00
	Cuenca	200,00	200,00	0,00
	Huesca	178,00	178,00	0,00
	La Rioja	183,00	183,00	0,00
	Navarra	180,00	180,00	0,00
	Valencia	--	177,00	--

I-2 PRECIOS EN MERCADOS REPRESENTATIVOS - CEREAL

Precios en Euro/Tonelada

REGLAMENTO (UE) N° 1272/2009 DE LA COMISION. Artículo 56, apartado 3.

Maíz grano, precios de comercio al por mayor. Mercancía nacional y/o importada, sobre vehículo

Arroz cáscara, arroz blanco precios salida almacén agricultor

PRODUCTO	MERCADO REPRESENTATIVO	Semana 07-13/09 2015	Semana 14-20/09 2015	Variación €
Maíz Grano	Albacete	182,80	182,20	-0,60
	Badajoz	181,00	179,00	-2,00
	Barcelona	178,00	178,00	0,00
	Cáceres	181,00	179,00	-2,00
	Ciudad Real	187,00	185,00	-2,00
	Córdoba	175,00	174,00	-1,00
	La Coruña	181,00	180,00	-1,00
	Gerona	178,00	178,00	0,00
	Guadalajara	183,00	182,00	-1,00
	Huelva	190,00	190,00	0,00
	Huesca	173,00	173,00	0,00
	León	188,00	188,00	0,00
	Lérida	170,00	170,00	0,00
	Madrid	183,00	182,00	-1,00
	Murcia	172,00	175,00	3,00
	Navarra	182,00	179,00	-3,00
	Pontevedra	181,00	180,00	-1,00
	Salamanca	192,00	190,00	-2,00
	Sevilla	185,00	185,00	0,00
	Tarragona	170,00	170,00	0,00
Toledo	185,00	185,00	0,00	
Valencia	182,00	180,00	-2,00	
Valladolid	188,20	184,60	-3,60	
Zamora	188,00	188,00	0,00	
Arroz Cáscara (Indica)	Badajoz	280,00	280,00	0,00
	Sevilla	286,50	286,50	0,00
Arroz Cáscara (Japónica)	Badajoz	290,00	290,00	0,00
	Sevilla	286,50	286,50	0,00
	Tarragona	--	285,00	--
Arroz Blanco Extra	Badajoz	--	570,00	--
	Sevilla	--	526,50	--
	Tarragona	580,00	580,00	0,00
	Valencia	597,50	597,50	0,00

**I-3 PRECIOS EN MERCADOS REPRESENTATIVOS
VINOS BLANCO Y TINTO SIN INDICACION GEOGRAFICA
Reglamentos UE Nº 479/2008 y 144/2013**

**En €/hgdo, salida bodega, a granel, pago al contado sin I.V.A.
Precio de vino tinto referido al producto de 12 puntos de color**

PRODUCTO	MERCADO REPRESENTATIVO	Semana 7-13/09 36 2015	Semana 14-20/09 37 2015	Variación €
VINO BLANCO	Albacete	2,37	2,31	-0,05
	Badajoz	2,02	2,14	0,12
	Ciudad Real	2,25	2,25	0,00
	Cuenca	1,84	1,79	-0,05
	Toledo	1,97	1,97	0,00
VINO TINTO	Albacete	3,18	3,08	-0,10
	Ciudad Real	2,50	2,50	0,00
	Cuenca	3,02	3,32	0,29
	Badajoz	2,91	3,07	0,16
	Murcia	3,15	2,93	-0,21
	Toledo	2,39	2,39	0,00
	Valencia	2,75	2,74	-0,01

I-4 PRECIOS EN MERCADOS REPRESENTATIVOS DE ACEITES

Aceites. Precios sobre almazara, en €/100 kg, sin I.V.A.Rgtos C.E. 865/04 y 826/08

Semilla de girasol. Precios en centros de demanda, en €/100 kg, sin I.V.A. Rgto C.E.E. 3405/93

PRODUCTO Y ESPECIFICACIONES	MERCADO REPRESENTATIVO	Semana 36 7 - 13/09 2015	Semana 37 14 - 20/09 2015	Variación €
ACEITE DE OLIVA VIRGEN EXTRA Menos de 0,8°	Badajoz	415,00	415,00	0,00
	Ciudad Real	383,00	380,00	-3,00
	Córdoba	419,58	413,08	-6,50
	Granada	425,25	425,00	-0,25
	Jaén	419,87	414,18	-5,69
	Málaga	423,40	414,50	-8,90
	Sevilla	427,88	424,88	-3,00
	Tarragona Toledo	417,50 377,00	405,00 375,00	-12,50 -2,00
ACEITE DE OLIVA VIRGEN De 0,8° a 2°	Badajoz	385,00	385,00	0,00
	Córdoba	397,50	392,50	-5,00
	Granada	397,50	399,00	1,50
	Jaén	392,98	386,93	-6,06
	Sevilla	405,00	405,00	0,00
	Cadiz	393,00	370,00	-23,00
	Tarragona	395,00	382,50	-12,50
	Toledo	363,00	360,00	-3,00
ACEITE DE OLIVA LAMPANTE Más de 2°	Córdoba	378,50	371,00	-7,50
	Granada	373,75	373,50	-0,25
	Jaén	379,98	371,85	-8,13
	Málaga	381,25	375,25	-6,00
	Sevilla	385,00	385,00	0,00
	Tarragona	320,00	305,00	-15,00
	Badajoz	372,50	372,50	0,00
ACEITE DE OLIVA REFINADO	Córdoba	366,75	355,25	-11,50
	Jaén	367,75	356,48	-11,27
	Tarragona	380,00	360,00	-20,00
ACEITE DE ORUJO CRUDO	Córdoba	131,81	132,81	1,00
	Jaén	134,53	134,53	0,00
	Tarragona	130,72	130,72	0,00
ACEITE DE ORUJO REFINADO	Córdoba	183,66	183,16	-0,50
	Jaén	179,38	179,38	0,00
	Tarragona	175,80	175,80	0,00
ACEITE DE GIRASOL REFINADO	Córdoba	89,00	87,50	-1,50
	Sevilla	89,00	87,50	-1,50
	Tarragona	88,00	88,00	0,00
PIPA DE GIRASOL	Andalucía	376,93	378,68	1,75
	Centro-Norte	370,50	362,22	-8,28

I-5 PRECIOS EN MERCADOS REPRESENTATIVOS - FRUTAS Y HORTALIZAS

PRECIOS DE PRODUCTOS NACIONALES

Mercados representativos de producción

Rgto. CE 1234/2007 y 543/2011

En €/100 kg, a salida agrupación de productores, envasado, sin I.V.A, incluyendo el precio del envase.

CÍTRICOS

PRODUCTO	MERCADO	VARIEDAD O TIPO	CAT.	CALIBRE mm.	DIA/MES					
					14/9	15/9	16/9	17/9	18/9	19/9
LIMÓN	Alicante	Fino	I	3/4	145,00	150,00	148,00	150,00	145,00	-
	Murcia	Fino	I	3/4	160,00	158,00	163,00	160,00	162,00	-
	Málaga	Fino	I	3/4	170,00	168,00	166,00	170,00	168,00	-

FRUTAS DE PEPITA

PRODUCTO	MERCADO	VARIEDAD O TIPO	CAT.	CALIBRE mm.	DIA/MES					
					14/9	15/9	16/9	17/9	18/9	19/9
MANZANA	Lleida	Golden Delicious	I	70-80	55,08	50,22	51,12	50,69	51,05	-
	Lleida	Royal Gala	I	70-80	69,41	67,48	64,89	63,01	65,03	-
	Girona	Golden Delicious	I	70-80	70,35	70,35	70,35	70,35	70,35	-
	Girona	Granny Smith	I	70-80	86,52	86,52	86,52	86,52	86,52	-
	Girona	Red Delicious	I	70-80	84,03	84,03	84,03	84,03	84,03	-
	Girona	Royal Gala	I	70-80	74,68	74,68	74,68	74,68	74,68	-
PERA	Lleida	Abbé Fétel	I	70-75	81,00	82,00	-	82,00	-	-
	Lleida	Blanquilla	I	55-60	69,28	67,68	70,14	70,28	69,00	-
	Lleida	Conferencia	I	60-65	74,53	72,62	71,93	72,83	73,09	-
	Lleida	Limonera	I	60-65	69,03	61,50	68,57	68,84	68,62	-
UVA DE MESA	Alicante	Red Globe	I	-	-	84,00	87,50	105,00	80,00	-
	Murcia	Red Globe	I	-	115,00	110,00	115,00	115,00	115,00	-
	Murcia	Apirenas Blancas	I	-	170,00	160,00	160,00	165,00	170,00	-
	Murcia	Autumn Royal	I	-	185,00	180,00	190,00	195,00	180,00	-
	Murcia	Crimson Seedless	I	-	200,00	210,00	200,00	195,00	195,00	-

FRUTAS DE HUESO

PRODUCTO	MERCADO	VARIEDAD O TIPO	CAT.	CALIBRE mm.	DIA/MES					
					14/9	15/9	16/9	17/9	18/9	19/9
MELOCOTÓN	Lleida	Pulpa amarilla	I	A/B	76,57	69,49	52,21	70,10	69,13	-
	Lleida	Pulpa blanca	I	A/B	70,74	58,00	70,46	55,00	70,56	-
PARAGUAYO	Lleida	-	I	A/B	63,00	68,00	69,00	69,00	69,00	-
NECTARINA	Lleida	Pulpa amarilla	I	A/B	70,35	71,29	70,71	71,10	70,90	-
	Lleida	Pulpa blanca	I	A/B	63,00	63,00	63,00	63,00	63,00	-
	Zaragoza	Pulpa amarilla	I	A/B	63,87	64,91	58,72	71,48	71,10	-
	Zaragoza	Pulpa Blanca	I	A/B	74,69	74,69	74,69	74,69	74,69	-

I-5 PRECIOS EN MERCADOS REPRESENTATIVOS - FRUTAS Y HORTALIZAS
--

PRECIOS DE PRODUCTOS NACIONALES

Mercados representativos de producción

Rgtos. CE 1234/2007 y 543/2011

En €/100 kg, a salida agrupación de productores, envasado, sin I.V.A, incluyendo el precio del envase.

HORTALIZAS

PRODUCTO	MERCADO	VARIEDAD O TIPO	CAT.	CALIBRE mm.	DIA/MES					
					14/9	15/9	16/9	17/9	18/9	19/9
AJO	Cuenca	Morado	I	45-55	222,00	222,00	222,00	222,00	222,00	-
BERENJENA	Almería	Alargada	I	40y+	111,00	94,50	94,12	78,24	79,41	-
CALABACÍN	Almería	-	I	14-21	77,75	64,50	65,25	59,50	51,75	-
CHAMPIÑÓN	La Rioja	Cerrado	I	30-65	151,46	150,95	150,91	151,28	151,46	-
COLIFLOR	La Rioja	-	I	-	40,91	36,36	36,36	36,36	36,36	-
JUDIA VERDE	Almería	Plana	I	-	148,75	164,00	182,50	185,00	153,25	-
LECHUGA	Almería Murcia	Iceberg	I	400 g y +	138,42	135,65	172,08	164,41	153,33	166,04
		Iceberg	I	400 g y +	115,00	117,00	110,00	112,00	115,00	-
PEPINO	Almería	Liso	I	350-500 g	77,00	70,59	53,53	55,29	44,71	-
PIMIENTO	Almería Almería Murcia Murcia	Cuadrado Color (rojo o amarillo)	I	70 mm y +	142,00	-	103,53	-	110,00	-
		Cuadrado Verde	I	70 mm y +	98,00	101,00	109,25	72,00	114,00	-
		Cuadrado Color (rojo o amarillo)	I	70 mm y +	66,88	74,89	61,63	69,18	70,59	-
		Cuadrado Verde	I	70 mm y +	58,00	54,56	55,88	56,00	56,39	-
TOMATE	Almería Murcia	Redondo	I	57-100 mm	111,00	111,00	111,00	111,00	111,00	-
		Redondo	I	57-100 mm	120,38	114,47	108,64	120,00	113,24	-

I-6 PRECIOS EN MERCADOS REPRESENTATIVOS VACUNO Y OVINO

A) BOVINO

1.- PRECIO MEDIO NACIONAL (Euro/100 kg Canal) DE CANALES DE BOVINO PESADO SEGÚN MODELO COMUNITARIO DE CLASIFICACIÓN (R(CE) No 1249/2008 y R(UE) No 148/2014).

CATEGORÍA	CLASE DE CONFORMACIÓN Y DE ESTADO DE ENGRASAMIENTO	Semana 07-13/09 2015	Semana 14-20/09 2015	Variación €
Categoría A: Canales de machos jóvenes sin castrar de más de un año y menos de dos años	Muy buena y poco cubierta (U-2)	384,78	389,61	4,83
	Muy buena y cubierta (U-3)	386,28	386,26	-0,02
	Precio medio ponderado	385,70	387,57	1,87
	Buena y poco cubierta (R-2)	368,30	363,25	-5,05
	Buena y cubierta (R-3)	354,23	364,80	10,58
	Precio medio ponderado	359,33	364,24	4,91
	Menos buena y poco cubierta(O-2)	335,13	328,70	-6,42
Menos buena y cubierta (O-3)	332,71	331,05	-1,66	
Precio medio ponderado	334,10	329,71	-4,39	
Categoría D: Canales de hembras que hayan parido	Mediocre y poco cubierta (P-2)	178,23	175,63	-2,60
	Mediocre y cubierta (P-3)	201,46	204,45	2,99
	Precio medio ponderado	183,26	181,86	-1,39
	Buena y cubierta (R-3)	254,46	255,71	1,25
	Buena y grasa (R-4)	267,85	268,39	0,54
	Precio medio ponderado	257,51	258,60	1,09
	Menos buena y poco cubierta(O-2)	228,58	223,05	-5,53
	Menos buena y cubierta (O-3)	222,53	218,06	-4,46
Menos buena y grasa (O-4)	245,82	243,49	-2,33	
Precio medio ponderado	228,67	224,10	-4,57	
Categoría E: Canales de otras hembras (de 12 meses ó más)	Muy buena y poco cubierta (U-2)	385,58	395,08	9,50
	Muy buena y cubierta (U-3)	380,99	389,04	8,06
	Precio medio ponderado	382,28	390,74	8,46
	Buena y poco cubierta (R-2)	374,84	370,07	-4,77
	Buena y cubierta (R-3)	358,58	357,80	-0,78
	Buena y grasa (R-4)	356,46	357,85	1,39
	Precio medio ponderado	361,00	359,73	-1,26
	Menos buena y poco cubierta(O-2)	330,69	326,72	-3,96
	Menos buena y cubierta (O-3)	344,18	342,97	-1,21
Menos buena y grasa (O-4)	338,00	338,00	0,00	
Precio medio ponderado	339,99	337,95	-2,04	
Categoría Z: Canales de animales desde 8 a menos de 12 meses	Muy buena y poco cubierta (U-2)	410,24	410,19	-0,06
	Muy buena y cubierta (U-3)	404,98	403,58	-1,40
	Precio medio ponderado	407,19	406,35	-0,84
	Buena y poco cubierta (R-2)	388,42	389,77	1,34
	Buena y cubierta (R-3)	385,94	376,05	-9,88
	Precio medio ponderado	386,59	379,65	-6,94
	Menos buena y poco cubierta(O-2)	343,64	350,46	6,83
Menos buena y cubierta (O-3)	341,46	338,29	-3,17	
Precio medio ponderado	342,79	345,76	2,97	

I-6 PRECIOS EN MERCADOS REPRESENTATIVOS VACUNO Y OVINO
2.-PRECIO MEDIO NACIONAL DEL BOVINO (Euro/100 kg)

BOVINO VIVO	Semana 07-13/09 2015	Semana 14-20/09 2015	Variación €
Machos hasta 480 Kg. vivo	220,14	220,24	0,11
Machos de más de 480 kg. vivo	198,66	198,76	0,10
Hembras que hayan parido	92,95	95,08	2,14
Otras hembras de hasta 380 Kg. vivo	222,38	222,35	-0,03
Otras hembras de más de 380 Kg. vivo	206,73	206,43	-0,30

Posición comercial: Precio (excluido IVA) registrado en los mercados representativos o centros de cotización. Este precio está expresado en peso canal.

3.-PRECIO MEDIO NACIONAL DE OTROS ANIMALES DE LA ESPECIE BOVINA (R(UE) No 807/2013).

OTROS BOVINOS	Semana 07-13/09 2015	Semana 14-20/09 2015	Variación €
Terneros de ocho días a cuatro semanas			
tipo cruzado	268,50	268,50	0,00
tipo frisón/país	110,00	110,00	0,00
<i>Media ponderada nacional (Euro/Cabeza)</i>	189,25	189,25	0,00
Bovinos ligeros comprendidos entre seis y doce meses			
tipo cruzado	271,02	272,41	1,40
tipo frisón/país	164,42	164,42	0,00
<i>Media ponderada nacional (Euro/100 kg Vivo)</i>	233,70	234,61	0,91

Posición comercial: Precio (excluido IVA) registrado en los mercados públicos (Mercados de Ganado), por las personas físicas o jurídicas que comercialicen un número considerable de estos terneros.

B) CORDEROS
**1.-PRECIOS MEDIOS NACIONALES DE CANALES DE OVINO FRESCAS O REFRIGERADAS (R(CE) No 315/2002)
Euro/100 kg Canal**

CORDEROS I y II	Semana 07-13/09 2015	Semana 14-20/09 2015	Variación €
Corderos I (12 a 13 kg/canal)	627,86	628,32	0,46
Corderos II (13,1 a 16 kg/canal)	526,71	526,72	0,00
<i>Media ponderada</i>	577,29	577,52	0,23

Posición comercial: Precio al por mayor (excluido IVA) registrado en los mercados representativos o centros de cotización. Este precio está expresado en peso canal.

2.-PRECIOS MEDIOS DE CANALES DE OVINO FRESCAS O REFRIGERADAS EN LOS MERCADOS NACIONALES REPRESENTATIVOS. Euro/100kg canal. (R(CE) No 315/2002)

MERCADO REPRESENTATIVO Cordero 9-19 kg	Semana 07-13/09 2015	Semana 14-20/09 2015	Variación €
Escorxador Mercabarna	670,83	674,46	3,64
Mat. Valencia	624,71	624,71	0,00
Mercamadrid	702,12	702,12	0,00
Albacete	653,64	653,64	0,00
Extremadura	630,75	628,05	-2,71
Medina del Campo	594,28	594,28	0,00
Talavera de la Reina	657,22	657,22	0,00
Zaragoza	681,77	681,77	0,00
<i>Media ponderada</i>	636,82	636,25	-0,56

Posición comercial: Precio al por mayor (excluido IVA) registrado en los mercados representativos o centros de cotización. Este precio está expresado en peso canal.

PRECIOS MEDIOS NACIONALES EN MERCADOS REPRESENTATIVOS - PRODUCTOS**D-1)-CANAL PORCINO CAPA BLANCA
CLASIFICACIÓN EUROP R(CE) N° 1249/2008 Y R(UE) No 148/2014**

Euro/100 kg Canal

	Clase S			Clase E			Clase U		
	Semana 07-13/09 2015	Semana 14-20/09 2015	Variación €	Semana 07-13/09 2015	Semana 14-20/09 2015	Variación €	Semana 07-13/09 2015	Semana 14-20/09 2015	Variación €
PRECIO MEDIO NACIONAL	153,88	153,02	-0,86	147,96	149,37	1,41	154,12	153,42	-0,70
	Clase R			Clase O			Clase P		
	Semana 07-13/09 2015	Semana 14-20/09 2015	Variación €	Semana 07-13/09 2015	Semana 14-20/09 2015	Variación €	Semana 07-13/09 2015	Semana 14-20/09 2015	Variación €
PRECIO MEDIO NACIONAL	155,97	154,32	-1,65	158,38	156,73	-1,64	146,33	142,88	-3,45

Posición comercial: Precio de entrada en el matadero, sin el impuesto sobre el valor añadido, pagados a los proveedores de cerdos vivos. Dicho precio se expresa por cada 100 kilogramos de canal en frío.

D-2)-PORCINO CEBADO

Euros/kg vivo

LONJAS	SELECTO			NORMAL			GRASO		
	Semana 07-13/09 2015	Semana 14-20/09 2015	Variación €	Semana 07-13/09 2015	Semana 14-20/09 2015	Variación €	Semana 07-13/09 2015	Semana 14-20/09 2015	Variación €
Albacete	1,49	1,48	-0,01	1,46	1,45	-0,01	1,43	1,42	-0,01
Barcelona	--	--	--	1,26	1,24	-0,02	1,23	1,21	-0,02
Huesca	1,23	1,22	-0,01	1,21	1,20	-0,01	1,19	1,18	-0,01
Lleida	1,23	1,22	-0,01	1,22	1,20	-0,01	1,20	1,19	-0,01
Murcia	1,26	1,24	-0,01	1,24	1,24	-0,01	1,24	1,22	-0,01
Pontevedra	1,24	1,22	-0,01	1,21	1,20	-0,01	1,57	1,56	-0,01
Salamanca	1,24	1,22	-0,02	1,22	1,20	-0,02	1,18	1,16	-0,02
Segovia	1,22	1,20	-0,02	1,21	1,19	-0,02	1,29	1,29	0,00
Zaragoza	1,26	1,25	-0,01	1,22	1,20	-0,01	1,20	1,19	-0,01

Posición comercial: Precio al productor. Dicho precio se expresa en Euro/kg vivo.

PRECIOS EN MERCADOS REPRESENTATIVOS - PRODUCTOS GANADEROS - PORCINO**E) - PORCINO PRECOZ
LECHONES, OTRAS CALIDADES.**

Euro/100 Kg vivo

Cerdas de Desvieje	Semana 07-13/09 2015	Semana 14-20/09 2015	Variación €
Cerdas de Desvieje	42,37	44,22	1,85
CERDOS CEBADOS			
Categoría U	118,67	118,13	-0,54
LECHONES			
Lleida.Base 20kg de peso.	87,50	90,00	2,50
Segovia.Base 20kg de peso.	125,00	130,00	5,00
Media nacional. Calidad Normal. Base 20 kg de peso	103,70	107,09	3,39

F) - TRONCO IBÉRICO

Euro/100 Kg vivo

TOSTONES	Semana 07-13/09 2015	Semana 14-20/09 2015	Variación €
De 5 a 9 kilos	216,72	216,72	0,00
De 9 a 12 kilos	299,88	299,88	0,00
LECHONES			
Lechón Ibérico Cruzado Base 23 kg	218,71	221,37	2,66
MARRANOS			
Marranos Ibéricos de 35 a 60 kg	219,18	219,18	0,00
PRIMALES			
Primals Ibéricos de 60 a 100 kg	252,17	253,36	1,19
CERDO CEBADO			
Cerdo Cebado (Intensivo)	194,24	194,88	0,65
Cerdo Cebado de Campo (Extensivo)	201,54	202,22	0,68
Cerdo Cebado de Bellota 100% Ibérico	--	--	--
DESVEJE			
Reproductores de desvieje	100,00	100,00	0,00
REPRODUCTORES			
Reproductores >6 meses	329,34	329,34	0,00
CASTRONAS			
Castronas	102,17	102,17	0,00

Denominaciones de acuerdo con la Norma de Calidad (RD 4/2014)

PRECIOS DE MERCADO. PAÍSES MIEMBROS UE

Semana 36 (7 al 13 de septiembre). Año 2015

**1.- PRECIO MEDIO NACIONAL (EUROS\100 kg CANAL) DE CANALES DE BOVINO PESADO
SEGÚN MODELO COMUNITARIO DE CLASIFICACIÓN R(CE) No 1249/2008 y R(UE) No 148/2014.
(Euros/100 kg)**

CATEGORIA	CLASE DE CONFORMACIÓN Y DE ESTADO DE ENGRASAMIENTO	Alemania (DE)	Irlanda (IE)	España (ES)	Francia (FR)	Italia (IT)	Polonia (PL)	Portugal (PT)	Reino Unido (UK)	UE-28	% España / UE
Categoría A: Canales de machos jóvenes sin castrar de mas de 12 y menos 24 meses	Muy buena y poco cubierta (U-2)	391,9	396,9	384,8	407,0	413,4	318,0	371,8	475,0	402,7	-4,5
	Muy buena y cubierta (U-3)	389,4	397,4	386,3	391,0	411,6	318,8	370,2	478,0	394,1	-2,0
	Buena y poco cubierta (R-2)	385,4	387,2	368,3	379,0	379,3	309,1	357,0	456,9	373,0	-1,3
	Buena y cubierta (R-3)	381,7	390,4	354,2	370,0	374,4	308,9	356,4	460,2	373,2	-5,1
	Menos buena y poco cubierta (O-2)	345,8	368,2	335,1	328,0	327,9	296,3	332,1	407,2	334,5	0,2
	Menos buena y cubierta (O-3)	351,6	372,5	332,7	329,0	321,8	298,6	353,2	426,1	348,0	-4,4
	Categoría A	377,0	387,1	362,1	377,7	403,3	302,9	355,9	443,7	375,2	-3,5
Categoría D: Hembras paridas	Buena y cubierta (R-3)	315,1	356,4	254,5	404,0	284,3	256,8	239,2	364,0	361,0	-29,5
	Buena y grasa (R-4)	313,5	357,5	267,9	384,0	293,2	265,3	239,4	361,5	331,7	-19,2
	Menos buena y poco cubierta (O-2)	284,1	330,5	228,6	343,0	232,5	236,3	211,2	314,3	266,7	-14,3
	Menos buena y cubierta (O-3)	286,3	339,5	222,5	342,0	254,0	240,5	212,0	328,0	293,1	-24,1
	Menos buena y grasa (O-4)	293,8	341,7	245,8	334,0	249,2	247,0	223,7	332,8	306,0	-19,7
	Mediocre y poco cubierta (P-2)	216,6	295,5	178,2	286,0	201,7	208,8	197,6	261,8	235,3	-24,2
	Mediocre y cubierta (P-3)	231,6	331,1	201,5	311,0	225,4	214,3	210,4	285,2	283,7	-29,0
	Categoría D	278,5	334,8	228,1	350,2	223,7	236,1	208,5	318,7	294,1	-22,5
Categoría E: Hembras de más de 12 meses	Muy buena y poco cubierta (U-2)	381,1	411,4	385,6	469,0	460,0	310,3	371,0	489,7	443,8	-13,1
	Muy buena y cubierta (U-3)	372,8	415,2	381,0	472,0	445,0	304,8	369,6	495,7	429,2	-11,2
	Buena y poco cubierta (R-2)	371,6	394,1	374,8	403,0	393,5	296,4	363,8	472,5	377,9	-0,8
	Buena y cubierta (R-3)	368,1	403,2	358,6	412,0	391,2	299,1	356,6	481,2	393,7	-8,9
	Buena y grasa (R-4)	361,0	401,8	356,5	389,0	386,3	300,4	365,0	482,1	441,2	-19,2
	Menos buena y poco cubierta (O-2)	290,4	374,2	330,7	334,0	272,8	274,3	341,8	420,3	311,9	6,0
	Menos buena y cubierta (O-3)	292,0	386,6	344,2	354,0	251,8	278,5	342,7	446,4	344,7	-0,1
	Menos buena y grasa (O-4)	296,0	385,8	338,0	349,0	250,1	281,5	353,9	466,0	416,1	-18,8
	Categoría E	345,9	396,9	366,4	425,0	439,9	285,4	355,7	473,6	400,5	-8,5
Categoría Z: Canales de machos y hembras de más de 8 y menos de 12 meses	Muy buena y poco cubierta (U-2)			410,2		454,3	321,8	370,1		415,5	-1,3
	Muy buena y cubierta (U-3)		400,9	405,0		525,7	326,0	368,8		408,9	-1,0
	Buena y poco cubierta (R-2)			388,4		441,1	309,7	352,9		384,5	1,0
	Buena y cubierta (R-3)			385,9		380,5	300,7	361,2		386,4	-0,1
	Menos buena y poco cubierta (O-2)		366,0	343,6		462,5	282,8	333,3	409,8	350,2	-1,9
	Menos buena y cubierta (O-3)			341,5		180,0	287,1	353,4		349,9	-2,4
	Categoría Z		383,4	381,7		454,7	294,8	354,6	409,8	385,0	-0,9

**2.- PRECIO MEDIO NACIONAL DE ANIMALES VIVOS DE LA ESPECIE BOVINA
SEGÚN MODELO COMUNITARIO R(UE) N° 807/2013.**

CATEGORIA	Alemania (DE)	Irlanda (IE)	España (ES)	Francia (FR)	Italia (IT)	Polonia (PL)	Reino Unido (UK)	UE-28	% España / UE
Bovinos de mas de 6 y menos de 12 meses (Euros/100 kg vivo) (Media ponderada Frison y Cruzado)	172,0	240,0	233,7	266,0	286,0	215,5	246,5	238,9	-2,2
Terberos de 8 días a 4 semanas (Euros/cabeza):									
. FRISON/PAIS	94,1	141,6	110,0	71,0	128,0	120,4	72,8	96,9	13,5
. CRUZADO	165,7	299,4	268,5	225,0	221,7	180,0	351,8	243,2	10,4

PRECIOS DE MERCADO. PAÍSES MIEMBROS UE

Semana 36 (7 al 13 de septiembre). Año 2015

B) OVINOPRECIO MEDIO NACIONAL DE CANALES DE OVINO, SEGÚN MODELO COMUNITARIO R(CE) Nº 315/2002 y R(CE) Nº 1249/2008
(EUROS\100 kg CANAL)

CATEGORIA	Bulgaria (BG)	Alemania (DE)	España (ES)	Francia (FR)	Irlanda (IE)	Italia (IT)	Holanda (NL)	Polonia (PL)	Portugal (PT)	Reino Unido (UK)	UE-28	% España / UE
Canales de Corderos Pesados (>13 kg)		532,7	526,7	634,0	433,2		520,3	366,3		480,8	490,3	7,4
Canales de Corderos Ligeros (<13 kg)	626,1		755,7			642,8			436,0		635,6	18,9

C) PORCINOPRECIO MEDIO NACIONAL DE LA ESPECIE PORCINA, SEGÚN MODELO COMUNITARIO DE CLASIFICACIÓN R(CE) Nº 1249/2008 y R(UE) No 148/2014.
(EUROS\100 kg CANAL)

CATEGORIA	Bulgaria (BG)	Alemania (DE)	España (ES)	Francia (FR)	Irlanda (IE)	Italia (IT)	Holanda (NL)	Polonia (PL)	Portugal (PT)	Reino Unido (UK)	UE-28	% España / UE
Porcino. Clase S (>60% magro)		154,2	153,9	157,0	144,5		131,6	149,7		182,0	151,4	1,6
Porcino. Clase E (60-55% magro)	172,7	150,5	148,0	149,0	143,4	165,0	130,5	146,7	162,0	177,5	147,4	0,4
Porcino. Clase R (50-45% magro)			156,0			187,6				197,3	187,0	-16,6
Lechones (Euros/unidad)		36,3	20,7	24,4		61,5	18,5	35,5	36,0	61,9	33,4	-37,8

D) POLLOS Y HUEVOSPRECIO MEDIO NACIONAL DE CANALES DE POLLOS (65% RENDIMIENTO), Y DE HUEVOS, MEDIA DE LAS CLASES L Y M
SEGÚN MODELO COMUNITARIO DE CLASIFICACIÓN R(CE) Nº 546/2003.

CATEGORIA	Bulgaria (BG)	Alemania (DE)	España (ES)	Francia (FR)	Irlanda (IE)	Italia (IT)	Holanda (NL)	Polonia (PL)	Portugal (PT)	Reino Unido (UK)	UE-28	% España / UE
Pollos. 65% de rendimiento (Euros/100kg canal)	284,9	260,0	178,2	225,0	180,0	212,5	201,0	130,1	165,0	179,6	191,1	-6,7
Huevos. Media Clases L y M (Euros/100 kg)	120,8	119,7	113,5	129,7	142,2	178,2	120,0	142,6	133,6	145,5	134,2	-15,5



GOBIERNO
DE ESPAÑA

MINISTERIO
DE AGRICULTURA, ALIMENTACIÓN
Y MEDIO AMBIENTE