



25 de noviembre 2015

---

**Índice:**

---

**1. Precios Medios Nacionales, comentarios y gráficos**

**2. Precios en Mercados Representativos UE (nacionales)**

- 2.1 Cereales
- 2.2 Vinos de mesa
- 2.3 Aceites y Semillas
- 2.4 Frutas y Hortalizas
- 2.5 Vacuno
- 2.6 Ovino
- 2.7 Porcino

**3. Precios en Mercados Representativos UE (semana anterior)**



GOBIERNO  
DE ESPAÑA

MINISTERIO  
DE AGRICULTURA, ALIMENTACIÓN  
Y MEDIO AMBIENTE

## **SECRETARÍA GENERAL TÉCNICA**

Subdirección General de Estadística

[sgestadi@magrama.es](mailto:sgestadi@magrama.es)

<http://www.magrama.gob.es/es/estadistica/temas/default.aspx>

Publicación elaborada por la  
Secretaría General Técnica  
Subdirección General de Estadística



**MINISTERIO DE AGRICULTURA, ALIMENTACIÓN Y MEDIO AMBIENTE**

### **Edita**

© Ministerio de Agricultura, Alimentación y Medio Ambiente  
Secretaría General Técnica  
Centro de Publicaciones  
Catálogo de Publicaciones de la Administración General del Estado:  
<http://publicacionesoficiales.boe.es/>

N.I.P.O.: 280-15-017-3

Se permite la utilización, copia o reproducción de los datos de este Boletín siempre que se cite expresamente su procedencia

## PRECIOS MEDIOS NACIONALES AGRÍCOLAS

PRODUCTOS AGRÍCOLAS (especificaciones)		Semana 45 09-15/11	Semana 46 16-22/11	Variación semanal euros	Variación semanal %
<b>CEREALES, alfalfa y pisa de girasol</b>					
(1)	Trigo blando panificable (€/t)	186,20	186,29	0,09	0,05
(1)	Cebada pienso (€/t)	178,93	178,90	-0,03	-0,02
(1)	Maíz grano (€/t)	178,45	178,27	-0,18	-0,10
(4)	Arroz cáscara (€/t)	275,84	275,45	-0,39	-0,14
(1)	Alfalfa (€/t)	164,15	164,91	0,76	0,46
(1)	Pisa de girasol (€/t)	385,98	385,91	-0,07	-0,02
<b>VINOS (sin Indicación Geográfica)</b>					
(2)	Vino blanco (€/hgdo)	2,21	2,12	-0,09	-4,07
(2)	Vino tinto, 12 puntos de color (€/hgdo)	2,84	2,85	0,01	0,35
<b>ACEITES VEGETALES</b>					
(3)	Aceite de oliva virgen, de 0,8° a 2° (€/100 kg)	315,56	299,17	-16,39	-5,19
(3)	Aceite de oliva lampante, más de 2° (€/100 kg)	301,49	283,58	-17,91	-5,94
(3)	Aceite de orujo crudo (€/100 kg)	104,49	99,34	-5,15	-4,93
(3)	Aceite girasol refinado (€/100 kg)	90,25	89,25	-1,00	-1,11
<b>FRUTAS</b>					
(4)	Clementina (€/100 k.)	26,62	26,08	-0,54	-2,04
(4)	Limón (€/100 kg)	69,56	65,46	-4,09	-5,89
(4)	Naranja (€/100 kg)	17,45	17,71	0,25	1,45
(4)	Manzana Golden (€/100 kg)	41,86	41,97	0,12	0,28
(4)	Pera Blanquilla (€/100 kg)	53,11	54,16	1,05	1,97
(4)	Plátano (€/100kg)	76,02	76,19	0,17	0,22
<b>HORTALIZAS</b>					
(4)	Acelga (€/100kg)	44,33	41,27	-3,06	-6,91
(4)	Cebolla (€/100kg)	24,50	24,64	0,14	0,56
(4)	Coliflor (€/100 kg)	28,80	29,97	1,17	4,06
(4)	Judía verde tipo plana (€/100 kg)	126,55	109,25	-17,31	-13,68
(4)	Lechuga Romana (€/100 kg)	23,55	24,18	0,63	2,69
(4)	Pimiento verde tipo italiano (€/100 kg)	26,84	28,63	1,79	6,68
(4)	Tomate liso (€/100 kg)	32,47	29,24	-3,22	-9,93
(4)	Patata (€/100 kg)	20,12	20,06	-0,06	-0,29

Posición comercial:

(1) Entrada industria; (2) Salida bodega; (3) Salida almazara; (4) Granel: sobre árbol, finca, almacén, agricultor, alhóndiga, lonja

► **CEREALES (=)**: Ligeras oscilaciones entre positivo y negativo en los precios medios de los cereales grano. Trigo blando panificable (0,05%), cebada pienso (-0,02%), maíz (-0,10%) y arroz cáscara (-0,14%).

► **VINOS SIN DOP/IGP (▼)**: Significativo descenso en el precio medio del vino blanco (-4,07%) y ligero incremento en el precio medio del vino tinto (0,35%).

► **ACEITES VEGETALES (▼)**: Continúa el descenso significativo y generalizado de los precios de los aceites. Aceite de oliva virgen (-5,19%), aceite de oliva lampante (-5,94%), aceite de orujo crudo (-4,93%) y aceite de girasol refinado (-1,11%).

► **CITRICOS (▼)**: Estabilidad relativa en los precios de los cítricos. Descienden ligeramente los del Limón (-5,89%) y la Clementina (-2,04%). Ascenden levemente los de la Naranja (1,45%)

► **FRUTAS DE PEPITA (▲)**: Una semana más, pocas variaciones en los mercados de la fruta de pepita: Manzana Golden (0,28%) y Pera Blanquilla (1,97%).

► **HORTALIZAS**: Comienzan a ralentizarse las caídas en las cotizaciones registradas en las semanas anteriores. Baján: Judía verde (-13,68%), Tomate Liso (-9,93%), Acelga (-6,91%). Suben: Pimiento Verde Italiano (6,68%), Coliflor (4,06%) y Lechuga Romana (2,69%).

# PRECIOS MEDIOS NACIONALES AGRÍCOLAS

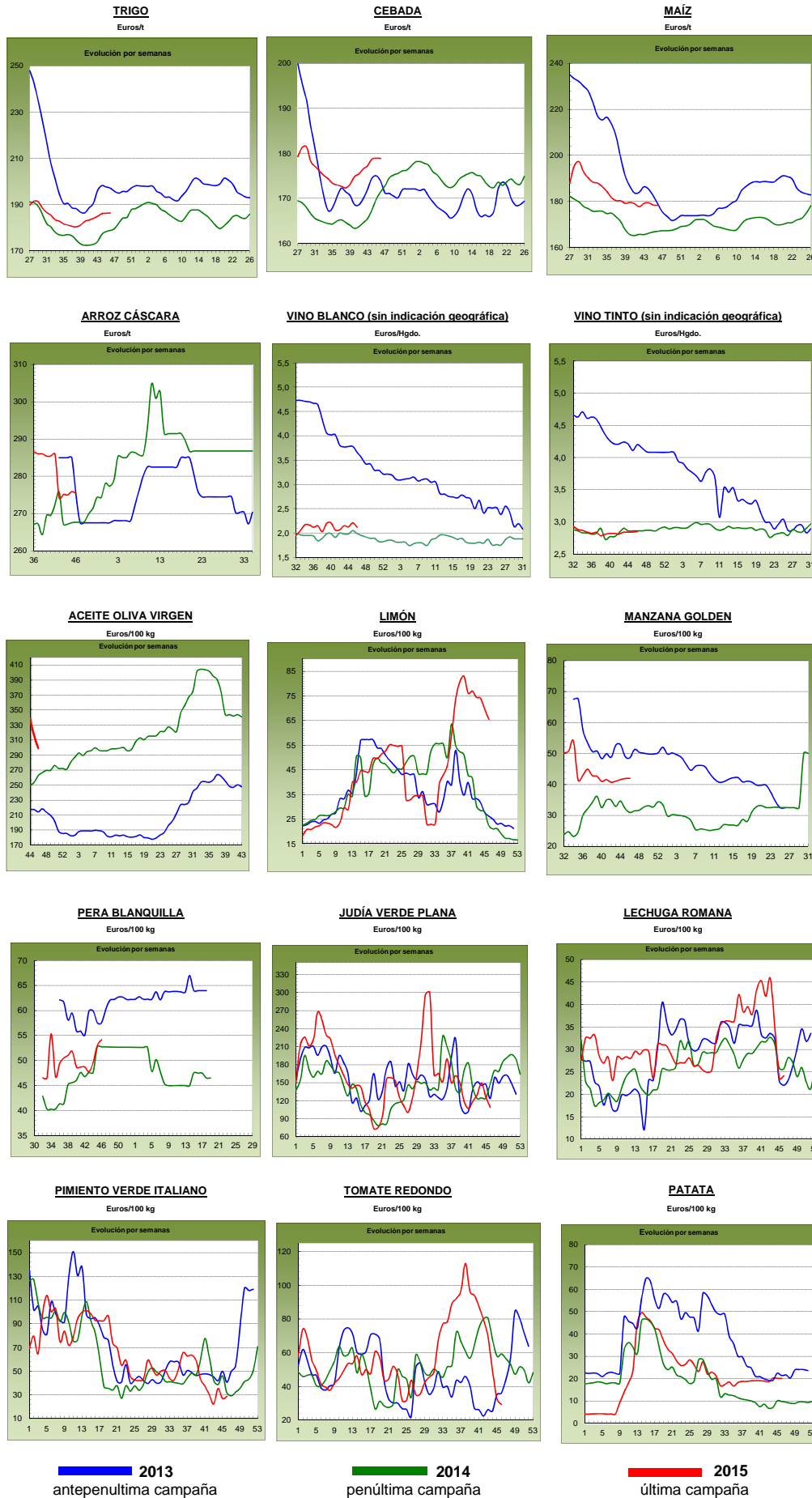

## PRECIOS MEDIOS NACIONALES GANADEROS

PRODUCTOS GANADEROS (especificaciones)		Semana 45 9-15/11	Semana 46 16-22/11	Variación semanal euros	Variación semanal %
<b>VACUNO</b>					
(5)	Ternera, 180-300 kilos (€100 kg canal)	379,14	378,29	-0,85	-0,22
(5)	Machos de 12 a 24 meses (Clase R) (€100 kg canal)	363,84	365,74	1,90	0,52
(5)	Animales de 8 a 12 meses (Clase R) (€100 kg canal)	385,21	385,11	-0,10	-0,03
(5)	Bovino vivo, conjunto categorías (€100 kg vivo)	192,71	192,58	-0,13	-0,07
<b>CORDERO</b>					
(5)	Corderos 9-19 kilos (€100 kg canal)	634,81	630,47	-4,34	-0,68
(5)	Corderos 12-16 kilos (€100 kg canal)	568,59	563,61	-4,98	-0,88
<b>PORCINO</b>					
(5)	Porcino >60% magro (Clase S) (€100 kg canal)	128,42	126,31	-2,11	-1,64
(5)	Porcino 60-55% magro (Clase E) (€100 kg canal)	126,01	123,52	-2,49	-1,98
(5)	Porcino 55-50% magro (Clase U) (€100 kg canal)	129,92	127,93	-1,99	-1,53
(5)	Porcino 50-45% magro (Clase R) (€100 kg canal)	127,72	125,54	-2,18	-1,71
(5)	Lechon 20 kg (€unidad)	22,08	22,87	0,79	3,58
<b>POLLO</b>					
(6)	Pollo, media de canales del 83% y 65% rdto. (€100 kg canal)	155,45	156,26	0,81	0,52
(6)	Pollo P10 (83% rdto.) (€100 kg canal)	152,73	153,91	1,18	0,77
(6)	Pollo P90 (65% rdto.) (€100 kg canal)	155,77	156,54	0,77	0,49
<b>HUEVOS</b>					
(7)	Huevos, media Clase L y M (€100 kg)	106,73	106,64	-0,09	-0,08
(7)	Huevos - Clase L (€docena)	0,86	0,86	0,00	0,00
(7)	Huevos - Clase M (€docena)	0,76	0,76	0,00	0,00
<b>CONEJO</b>					
(8)	Conejo 1,8-2,2 kilo, vivo (€100 kg)	188,95	188,81	-0,14	-0,07
<b>LECHE Y PRODUCTOS LÁCTEOS</b>					
(10)	Suero de leche en polvo (€100 kg)	57,10	61,55	4,45	7,79
(9)	Leche de vaca (€100 litros). Fuente: FEAGA	Precio septiembre 2015: 30,40 €100 litros			
<b>MIEL</b>					
(11)	Miel multifloral a granel (€100 kg)	Precio octubre 2015: 363,57 €100 kg			

### Posición comercial:

(5) Entrada matadero; (6) Salida muelle matadero; (7) Salida muelle centro de embalaje; (8) Salida granja; (9) Precio pagado al ganadero  
(10) Precio franco fábrica sin impuestos ni costes; (11) Venta a la industria o mayorista

## COMENTARIOS DE MERCADO

- **VACUNO** (=): Los precios de la **canal de vacuno** se mantienen estables esta semana (-0,22% en las canales de terneras, -0,03% en las de los animales 8-12 meses y 0,52% en las de los machos 12-24 meses). La nota predominante ha sido el descenso de la demanda por la bajada en el consumo y el aumento del stock en cámaras. Las cotizaciones del **vivo** también están estables (-0,07%), con buenos números en cuanto a la exportación se refiere.
- **CORDERO** (▼): Los precios de las canales de cordero bajan un (-0,78% de media), con pocas operaciones y apatía en el mercado. La demanda nacional está muy baja y las exportaciones se hacen difíciles por el elevado precio que presentan los corderos nacionales, muy por encima de los británicos o los griegos.
- **PORCINO** (▼): Sigue el descenso en la **canal de porcino de capa blanca** (-1,71%, de media en sus diferentes clasificaciones), debido al exceso de oferta que hay en el mercado y que la demanda no es capaz de absorber. El mercado donde más animales van es el asiático, que se encuentra con ofertas procedentes de Europa y de EE.UU., por lo que puede elegir los precios a los que comprar, de ahí las bajadas de precios en todos los países productores. El incremento de matanzas de animales grandes, propicia que queden plazas vacías en las explotaciones, por lo que los ganaderos tienen que comprar lechones para cubrir las plazas que les van quedando libres. Con este aumento de demanda, ascenso en la cotización del **lechón base 20 kg** (▲) (3,58%).
- **POLLOS** (▲): Subida (0,52%) en los precios de la canal de pollo, gracias a una ligera bajada en la oferta y a una leve subida en la demanda que han propiciado este comportamiento alcista de los precios.
- **HUEVOS** (=): Estabilidad en las cotizaciones de los huevos, debido a la poca actividad registrada en las transacciones comerciales, aunque los operadores empiezan a vislumbrar aumentos en la demanda.
- **CONEJO** (=): La disminución de la oferta en el conejo vivo de granja ha permitido llegar al equilibrio entre la oferta y demanda a un precio óptimo para ambas partes, por lo que, esta semana, se repiten las cotizaciones (-0,07%).
- **LECHE Y PRODUCTOS LÁCTEOS**: El **suero de leche en polvo** (▲) subió (7,79%) su cotización semanal.
- **MIEL** (▲): El precio de la **miel multifloral a granel** subió (0,86%) respecto al mes de septiembre.

# PRECIOS MEDIOS NACIONALES GANADEROS

## VACUNO VIVO

Euro/100 kg vivo

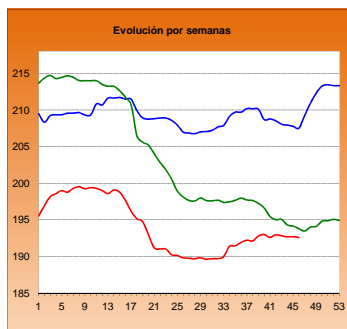

## MACHOS 12-24 MESES (Clase R)

Euro/100 kg canal

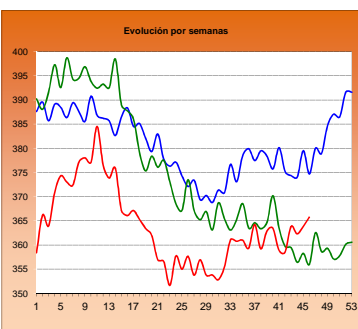

## TERNERAS (Conjunto de Clases)

Euro/100 kg canal

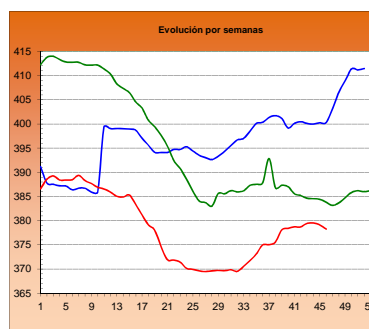

## ANIMALES DE 8-12 MESES (Clase R)

Euro/100 kg canal

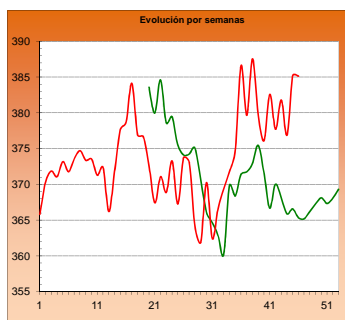

## CORDERO 12-16 kilos

Euro/100 kg canal

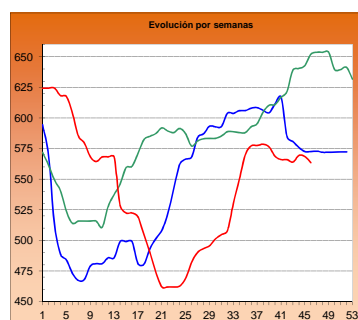

## CORDERO 9-19 kilos

Euro/100 kg canal

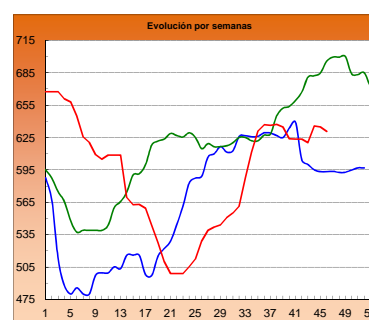

## PORCINO >60% magro (Clase S)

Euro/100 kg canal

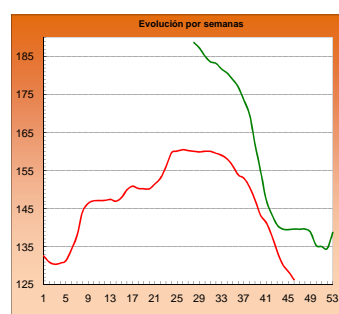

## PORCINO 60-55% magro (Clase E)

Euro/100 kg canal

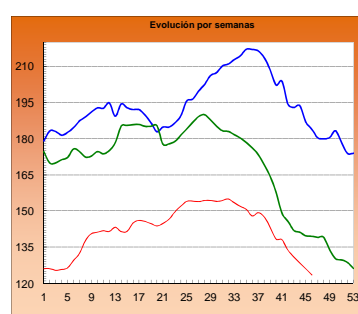

## LECHONES Base 20 kg

Euro/unidad

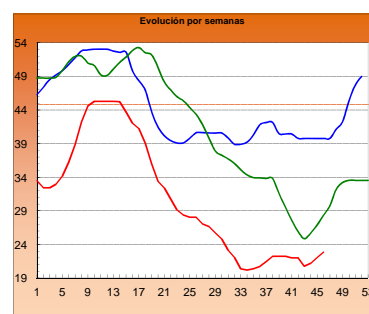

## POLLO Canales del 83% y 65% rdto.

Euro/100 kg canal

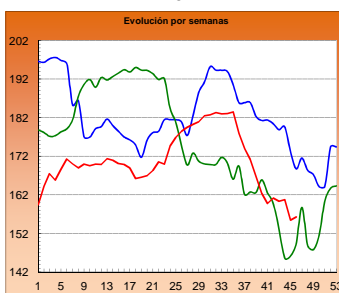

## POLLO P90

Euro/100 kg canal

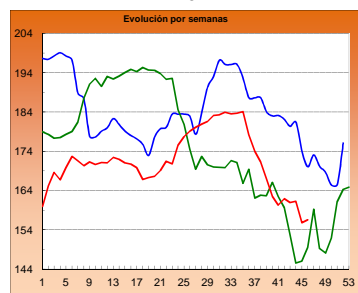

## POLLO P10

Euro/100 kg canal

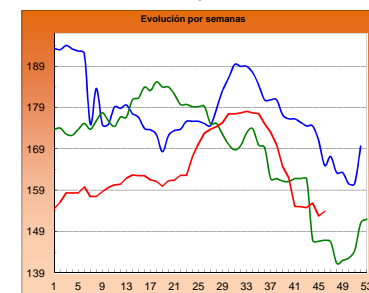

## HUEVOS Clase L

Euro/ 100 kg canal

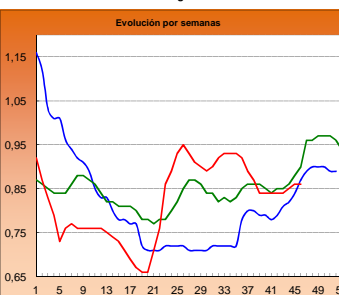

## HUEVOS Clase M

Euro/ Docena

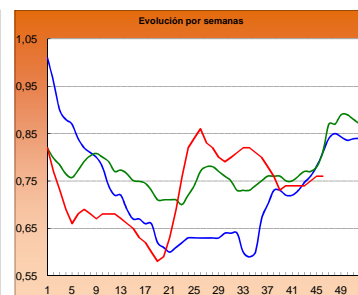

## CONEJO VIVO

Euro/100 kg vivo

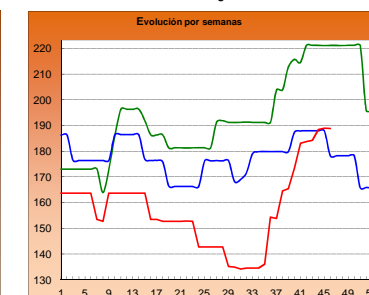

2013

2014

2015

**I-2 PRECIOS EN MERCADOS REPRESENTATIVOS - CEREAL**

Precios en Euro/Tonelada

**REGLAMENTO (UE) N° 1272/2009 DE LA COMISION. Artículo 56, apartado 3.**

**Precios de comercio al por mayor. Mercancia nacional y/o importada, sobre vehículo**

<b>PRODUCTO</b>	<b>MERCADO REPRESENTATIVO</b>	Semana 09-15/11 2015	Semana 16-22/11 2015	<b>Variación €</b>
<b>Trigo Blando Panificable</b>	Álava	185,00	185,00	0,00
	Albacete	187,00	190,00	3,00
	Ávila	189,00	189,00	0,00
	Badajoz	192,00	192,00	0,00
	Barcelona	194,00	193,00	-1,00
	Burgos	181,00	180,20	-0,80
	Cádiz	190,00	193,00	3,00
	Ciudad Real	190,00	190,00	0,00
	Córdoba	195,00	195,00	0,00
	La Coruña	188,00	188,00	0,00
	Cuenca	187,00	190,00	3,00
	Gerona	194,00	193,00	-1,00
	Guadalajara	192,00	191,00	-1,00
	Huesca	183,00	183,00	0,00
	León	186,00	186,00	0,00
	Lérida	182,00	181,00	-1,00
	La Rioja	183,00	183,00	0,00
	Madrid	192,00	191,00	-1,00
	Navarra	188,00	188,00	0,00
	Orense	190,00	190,00	0,00
	Palencia	184,00	184,00	0,00
	Salamanca	191,20	191,40	0,20
	Segovia	185,00	185,00	0,00
	Sevilla	192,00	193,00	1,00
	Soria	189,20	188,80	-0,40
	Tarragona	184,00	183,00	-1,00
	Teruel	185,00	187,00	2,00
Toledo	191,00	191,00	0,00	
Valencia	193,00	193,00	0,00	
Valladolid	184,20	184,80	0,60	
Zamora	184,20	184,40	0,20	
Zaragoza	185,00	187,00	2,00	
<b>Trigo Duro</b>	Cádiz	--	260,00	--
	Córdoba	260,00	260,00	0,00
	Huelva	--	260,00	--
	Málaga	300,00	300,00	0,00
	Sevilla	--	260,00	--
	Zaragoza	260,00	260,00	0,00

**I-2 PRECIOS EN MERCADOS REPRESENTATIVOS - CEREAL**

Precios en Euro/Tonelada

**REGLAMENTO (UE) N° 1272/2009 DE LA COMISION. Artículo 56, apartado 3.**

**Precios de comercio al por mayor. Mercancía nacional y/o importada, sobre vehículo**

<b>PRODUCTO</b>	<b>MERCADO REPRESENTATIVO</b>	Semana 09-15/11 2015	Semana 16-22/11 2015	<b>Variación €</b>
<b>Cebada Pienso</b>	Albacete	175,60	175,60	0,00
	Ávila	185,00	185,00	0,00
	Barcelona	185,00	184,00	-1,00
	Burgos	177,70	176,90	-0,80
	Cádiz	190,00	190,00	0,00
	Ciudad Real	179,00	179,20	0,20
	Córdoba	180,00	180,00	0,00
	La Coruña	179,00	179,00	0,00
	Cuenca	178,00	178,00	0,00
	Gerona	185,00	184,00	-1,00
	Granada	180,00	180,00	0,00
	Guadalajara	178,20	178,20	0,00
	Huelva	190,00	190,00	0,00
	Huesca	175,00	175,00	0,00
	León	183,00	183,00	0,00
	Lérida	178,00	177,00	-1,00
	Murcia	188,00	188,00	0,00
	Navarra	177,00	177,00	0,00
	Orense	189,00	189,00	0,00
	Asturias	189,00	189,00	0,00
	Palencia	179,00	179,00	0,00
	Salamanca	187,80	188,00	0,20
Segovia	179,00	179,00	0,00	
Soria	176,80	176,60	-0,20	
Teruel	177,00	177,00	0,00	
Toledo	181,40	181,60	0,20	
Valladolid	181,00	181,20	0,20	
Zamora	183,00	183,00	0,00	
Zaragoza	177,00	177,00	0,00	
<b>Cebada Malta</b>	Albacete	195,00	195,00	0,00
	Burgos	186,00	186,00	0,00
	Cuenca	195,00	195,00	0,00
	Huesca	191,00	191,00	0,00
	La Rioja	186,00	185,00	-1,00
	Navarra	180,00	182,00	2,00
Valencia	184,00	184,00	0,00	



**I-2 PRECIOS EN MERCADOS REPRESENTATIVOS - CEREAL**

Precios en Euro/Tonelada

**REGLAMENTO (UE) N° 1272/2009 DE LA COMISION. Artículo 56, apartado 3.**

**Maíz grano, precios de comercio al por mayor. Mercancía nacional y/o importada, sobre vehículo**

**Arroz cáscara, arroz blanco precios salida almacén agricultor**

<b>PRODUCTO</b>	<b>MERCADO REPRESENTATIVO</b>	Semana 09-15/11 2015	Semana 16-22/11 2015	<b>Variación €</b>
<b>Maiz Grano</b>	Albacete	179,80	179,80	0,00
	Badajoz	181,00	181,00	0,00
	Barcelona	181,00	180,00	-1,00
	Cáceres	181,00	181,00	0,00
	Ciudad Real	186,00	186,00	0,00
	Córdoba	180,00	176,00	-4,00
	La Coruña	177,00	177,00	0,00
	Gerona	181,00	180,00	-1,00
	Guadalajara	184,00	184,00	0,00
	Huelva	190,00	185,00	-5,00
	Huesca	172,00	172,00	0,00
	León	176,00	176,00	0,00
	Lérida	172,00	173,00	1,00
	Madrid	184,00	184,00	0,00
	Murcia	171,00	173,00	2,00
	Navarra	175,00	175,00	0,00
	Pontevedra	177,00	177,00	0,00
	Salamanca	188,20	186,60	-1,60
	Sevilla	185,00	185,00	0,00
	Tarragona	172,00	172,00	0,00
Toledo	186,00	186,00	0,00	
Valencia	178,00	180,00	2,00	
Valladolid	180,80	180,80	0,00	
Zamora	176,00	176,00	0,00	
Zaragoza	178,00	177,00	-1,00	
<b>Arroz Cáscara (Indica)</b>	Badajoz	280,00	280,00	0,00
	Sevilla	266,50	266,50	0,00
<b>Arroz Cáscara (Japónica)</b>	Badajoz	290,00	290,00	0,00
	Sevilla	271,50	271,50	0,00
	Tarragona	285,00	285,00	0,00
	Valencia	298,00	303,00	5,00
<b>Arroz Blanco Extra</b>	Badajoz	570,00	570,00	0,00
	Sevilla	526,50	526,50	0,00
	Tarragona	580,00	580,00	0,00
	Valencia	597,50	597,50	0,00

**I-3 PRECIOS EN MERCADOS REPRESENTATIVOS  
VINOS BLANCO Y TINTO SIN INDICACION GEOGRAFICA  
Reglamentos UE Nº 479/2008 y 144/2013**

**En €/hgdo, salida bodega, a granel, pago al contado sin I.V.A.  
Precio de vino tinto referido al producto de 12 puntos de color**

PRODUCTO	MERCADO REPRESENTATIVO	Semana	Semana	Variación €
		9-15/11 45 2015	16-22/11 46 2015	
VINO BLANCO	Albacete	2,47	2,49	0,02
	Badajoz	1,99	1,84	-0,15
	Ciudad Real	2,39	2,39	0,00
	Cuenca	2,13	2,19	0,06
	Toledo	2,04	1,80	-0,24
VINO TINTO	Albacete	2,86	2,92	0,06
	Ciudad Real	2,87	2,87	0,00
	Cuenca	3,04	3,04	0,00
	Badajoz	2,84	2,84	0,00
	Murcia	3,09	3,09	0,00
	Toledo	2,65	2,65	0,00
	Valencia	2,68	2,68	0,00

**I-4 PRECIOS EN MERCADOS REPRESENTATIVOS DE ACEITES**

Aceites. Precios sobre almazara, en €/100 kg, sin I.V.A.Rgtos C.E. 865/04 y 826/08

Semilla de girasol. Precios en centros de demanda, en €/100 kg, sin I.V.A. Rgto C.E.E. 3405/93

PRODUCTO Y ESPECIFICACIONES	MERCADO REPRESENTATIVO	Semana 45 9-15/11 2015	Semana 46 16-22/11 2015	Variación €
ACEITE DE OLIVA VIRGEN EXTRA Menos de 0,8°	Badajoz	325,00	302,50	-22,50
	Ciudad Real	360,00	350,00	-10,00
	Córdoba	341,00	312,50	-28,50
	Granada	344,00	336,50	-7,50
	Jaén	343,25	312,57	-30,68
	Málaga	357,85	314,40	-43,45
	Sevilla	349,24	320,85	-28,39
	Tarragona	327,50	327,50	0,00
	Toledo	360,00	350,00	-10,00
ACEITE DE OLIVA VIRGEN De 0,8° a 2°	Badajoz	310,00	290,00	-20,00
	Córdoba	315,00	296,50	-18,50
	Granada	328,75	317,75	-11,00
	Jaén	313,80	298,17	-15,63
	Sevilla	326,77	302,85	-23,93
	Cadiz	318,00	305,00	-13,00
	Tarragona	300,00	300,00	0,00
	Toledo	325,00	315,00	-10,00
	ACEITE DE OLIVA LAMPANTE Más de 2°	Córdoba	302,50	281,50
Granada		314,38	309,58	-4,80
Jaén		302,24	283,23	-19,01
Málaga		308,68	293,93	-14,75
Sevilla		302,58	287,73	-14,85
Tarragona		250,00	250,00	0,00
Badajoz		297,50	275,00	-22,50
ACEITE DE OLIVA REFINADO		Córdoba	322,26	298,73
	Jaén	323,30	295,92	-27,38
	Tarragona	300,00	300,00	0,00
ACEITE DE ORUJO CRUDO	Córdoba	109,81	99,50	-10,31
	Jaén	105,65	100,50	-5,15
	Tarragona	99,17	99,17	0,00
ACEITE DE ORUJO REFINADO	Córdoba	156,63	149,50	-7,13
	Jaén	154,58	150,50	-4,08
	Tarragona	159,27	159,27	0,00
ACEITE DE GIRASOL REFINADO	Córdoba	89,50	87,50	-2,00
	Sevilla	87,73	88,73	1,00
	Tarragona	91,00	91,00	0,00
PIPA DE GIRASOL	Andalucía	395,84	395,70	-0,13
	Centro-Norte	376,11	376,11	0,00

## I-5 PRECIOS EN MERCADOS REPRESENTATIVOS - FRUTAS Y HORTALIZAS

## PRECIOS DE PRODUCTOS NACIONALES

Mercados representativos de producción

Rgts. CE 1234/2007 y 543/2011

En €/100 kg, a salida agrupación de productores, envasado, sin I.V.A., incluyendo el precio del envase.

## CÍTRICOS

PRODUCTO	MERCADO	VARIEDAD O TIPO	CAT.	CALIBRE mm.	DIA/MES						
					16/11	17/11	18/11	19/11	20/11	21/11	22/11
CLEMENTINA	Castellón Valencia Valencia	Clemenules Arrufatina Clemenules	1 1 1	1-X-3 1-X-3 1-X-3	75,50	72,52	75,01	70,75	75,48	71,24	-
					70,00	70,00	70,00	70,00	70,00	-	-
					75,88	63,58	74,15	74,10	67,04	64,23	-
LIMON	Alicante Murcia Málaga	Fino Fino Fino	1 1 1	3/4 3/4 3/4	127,39	127,56	125,88	116,84	121,76	-	-
					130,00	130,00	131,00	129,00	129,00	-	-
					133,00	133,00	135,00	135,00	133,00	-	-
NARANJA	Alicante Valencia	Navelina Navelina	1 1	6-9 6-9	44,57	40,54	37,89	38,77	48,46	-	-
					-	-	33,92	42,77	45,99	-	-
SATSUMA	Valencia	Owari	1	1-X-2	79,00	96,00	96,00	96,00	85,38	96,00	-

## FRUTAS DE PEPITA

PRODUCTO	MERCADO	VARIEDAD O TIPO	CAT.	CALIBRE mm.	DIA/MES											
					16/11	17/11	18/11	19/11	20/11	21/11	22/11					
MANZANA	Lleida Lleida Lleida Lleida Lleida Girona Girona Girona Girona Girona Girona	Golden Delicious Fuji Granny Smith Red Chief Royal Gala Golden Delicious Fuji Granny Smith Red Delicious Royal Gala	1 1 1 1 1 1 1 1 1 1 1	70-80 70-80 70-80 70-80 70-80 70-80 70-80 70-80 70-80 70-80 70-80	52,64	52,04	50,92	50,22	50,26	-	-					
					63,00	63,00	63,00	63,00	63,00	-	-					
					54,00	54,00	54,00	54,00	54,00	-	-					
					54,00	54,00	54,18	54,37	54,32	-	-					
					69,00	69,00	64,38	67,76	64,38	-	-					
					70,27	70,27	70,27	70,27	70,27	-	-					
					93,12	93,12	93,12	93,12	93,12	-	-					
					69,59	69,59	69,59	69,59	69,59	-	-					
					65,65	65,65	65,65	65,65	65,65	-	-					
					81,70	81,70	81,70	81,70	81,70	-	-					
					PERA	Lleida Lleida Lleida Lleida Lleida Zaragoza Zaragoza	Abbé Fétel Blanquilla Conferencia Williams Condesa (Alexandrina) Blanquilla Conferencia	1 1 1 1 1 1 1	70-75 55-60 60-65 65-75 65-70 55-60 60-65+	80,30	80,30	80,30	80,30	80,30	-	-
										77,87	78,83	79,00	80,36	80,27	-	-
74,41	74,17	75,27	74,70	74,70						-	-					
70,00	69,00	63,00	-	-						-	-					
70,00	68,00	69,00	79,00	-						-	-					
80,00	82,83	-	80,00	82,00						-	-					
77,05	76,56	-	80,17	51,00						-	-					
UVA DE MESA	Alicante Alicante Alicante Alicante Murcia Murcia Murcia	Mosc. Italia Embolsada (Ideal) Red Globe Aledo Dominga Crimson Seedless Dominga Napoleón	1 1 1 1 1 1 1	- - - - - - -	100,26	100,26	100,26	100,26	100,26	100,26	100,26					
					109,83	109,83	109,83	109,83	109,83	109,83	109,83					
					135,16	135,16	135,16	135,16	135,16	135,16	135,16					
					115,00	115,00	115,00	115,00	115,00	115,00	115,00					
					170,00	170,00	165,00	170,00	170,00	-	-					
					99,00	101,00	101,00	100,00	100,00	-	-					
					100,00	98,00	102,00	100,00	101,00	-	-					

## FRUTAS DE HUESO

PRODUCTO	MERCADO	VARIEDAD O TIPO	CAT.	CALIBRE mm.	DIA/MES						
					16/11	17/11	18/11	19/11	20/11	21/11	22/11
AGUACATE	Granada	Hass	1	-	225,00	225,00	225,00	225,00	225,00	215,00	-

## I-5 PRECIOS EN MERCADOS REPRESENTATIVOS - FRUTAS Y HORTALIZAS

## PRECIOS DE PRODUCTOS NACIONALES

Mercados representativos de producción

Rgtos. CE 1234/2007 y 543/2011

En €/100 kg, a salida agrupación de productores, envasado, sin I.V.A, incluyendo el precio del envase.

## HORTALIZAS

PRODUCTO	MERCADO	VARIEDAD O TIPO	CAT.	CALIBRE mm.	DIA/MES					
					16/11	17/11	18/11	19/11	20/11	21/11
AJO	Cuenca	Morado	I	45-55	240,00	240,00	240,00	240,00	240,00	-
BERENJENA	Almería	Alargada	I	40y+	39,50	30,00	33,19	50,71	58,51	-
CALABACÍN	Almería	-	I	14-21	60,71	45,71	43,93	58,24	95,29	-
CHAMPIÑÓN	La Rioja	Cerrado	I	30-65	145,86	145,30	146,22	146,01	144,92	-
COLIFLOR	La Rioja	-	I	-	13,64	13,64	13,64	13,64	13,64	-
JUDIA VERDE	Almería	Plana	I	-	147,06	115,50	-	117,86	-	-
	Granada	Plana	I	-	153,60	144,20	140,80	134,00	143,90	143,10
LECHUGA	Almería	Iceberg	I	400 g y +	82,72	74,77	68,24	64,37	49,83	-
	Murcia	Iceberg	I	400 g y +	80,00	78,00	82,00	83,00	79,00	-
	Murcia	Baby	I	-	140,00	142,00	145,00	147,00	150,00	-
	Murcia	Romana	I	-	103,00	105,00	110,00	105,00	107,00	-
PEPINO	Almería	Liso	I	350-500 g	40,59	39,41	23,57	32,14	31,43	-
PIMIENTO	Almería	Cuadrado Color (rojo o amarillo)	I	70 mm y +	58,00	-	60,00	-	53,00	-
	Almería	Cuadrado Verde	I	70 mm y +	69,00	58,24	54,71	58,00	58,00	-
	Almería	Verde alargado	I	40 mm y +	55,00	-	61,00	-	57,00	-
TOMATE	Almería	Redondo	I	57-100 mm	-	30,65	32,40	31,08	32,45	32,39
	Almería	Racimo	I	-	-	42,71	39,25	40,02	38,09	41,80
	Almería	Cereza	I	-	-	93,22	90,50	91,40	86,93	90,10
	Granada	Redondo	I	57-100 mm	60,70	-	-	-	59,60	55,90
	Granada	Cereza	I	-	130,50	119,00	122,10	121,60	124,10	122,20
	Murcia	Redondo	I	57-100 mm	66,67	66,16	64,95	66,42	65,22	-

**I-6 PRECIOS EN MERCADOS REPRESENTATIVOS VACUNO Y OVINO**

**A) BOVINO**

**1.- PRECIO MEDIO NACIONAL (Euro/100 kg Canal) DE CANALES DE BOVINO PESADO SEGÚN MODELO COMUNITARIO DE CLASIFICACIÓN (R(CE) No 1249/2008 y R(UE) No 148/2014).**

CATEGORÍA	CLASE DE CONFORMACIÓN Y DE ESTADO DE ENGRASAMIENTO	Semana 09-15/11 2015	Semana 16-22/11 2015	Variación €
<b>Categoría A: Canales de machos jóvenes sin castrar de más de un año y menos de dos años</b>	Muy buena y poco cubierta (U-2)	375,28	376,39	1,12
	Muy buena y cubierta (U-3)	381,54	386,10	4,56
	<b>Precio medio ponderado</b>	<b>379,10</b>	<b>382,31</b>	<b>3,22</b>
	Buena y poco cubierta (R-2)	368,44	367,94	-0,50
	Buena y cubierta (R-3)	361,22	364,50	3,27
	<b>Precio medio ponderado</b>	<b>363,84</b>	<b>365,74</b>	<b>1,91</b>
	Menos buena y poco cubierta(O-2)	337,68	339,11	1,42
Menos buena y cubierta (O-3)	332,74	336,43	3,69	
<b>Precio medio ponderado</b>	<b>335,57</b>	<b>337,96</b>	<b>2,39</b>	
<b>Categoría D: Canales de hembras que hayan parido</b>	Mediocre y poco cubierta (P-2)	184,86	194,04	9,18
	Mediocre y cubierta (P-3)	197,42	197,86	0,45
	<b>Precio medio ponderado</b>	<b>187,58</b>	<b>194,87</b>	<b>7,29</b>
	Buena y cubierta (R-3)	256,60	258,10	1,50
	Buena y grasa (R-4)	281,46	280,79	-0,66
	<b>Precio medio ponderado</b>	<b>262,27</b>	<b>263,28</b>	<b>1,01</b>
	Menos buena y poco cubierta(O-2)	221,70	223,13	1,42
Menos buena y cubierta (O-3)	221,82	228,23	6,41	
Menos buena y grasa (O-4)	242,08	241,34	-0,74	
<b>Precio medio ponderado</b>	<b>224,94</b>	<b>228,16</b>	<b>3,23</b>	
<b>Categoría E: Canales de otras hembras (de 12 meses ó más)</b>	Muy buena y poco cubierta (U-2)	402,37	402,16	-0,21
	Muy buena y cubierta (U-3)	378,11	383,50	5,39
	<b>Precio medio ponderado</b>	<b>384,92</b>	<b>388,73</b>	<b>3,82</b>
	Buena y poco cubierta (R-2)	371,44	365,30	-6,14
	Buena y cubierta (R-3)	380,71	368,76	-11,95
	Buena y grasa (R-4)	363,08	364,52	1,44
	<b>Precio medio ponderado</b>	<b>378,08</b>	<b>367,93</b>	<b>-10,15</b>
Menos buena y poco cubierta(O-2)	344,56	332,05	-12,51	
Menos buena y cubierta (O-3)	346,19	342,06	-4,13	
Menos buena y grasa (O-4)	353,50	354,00	0,50	
<b>Precio medio ponderado</b>	<b>345,75</b>	<b>339,09</b>	<b>-6,66</b>	
<b>Categoría Z: Canales de animales desde 8 a menos de 12 meses</b>	Muy buena y poco cubierta (U-2)	406,28	405,49	-0,79
	Muy buena y cubierta (U-3)	394,51	401,90	7,39
	<b>Precio medio ponderado</b>	<b>399,45</b>	<b>403,41</b>	<b>3,96</b>
	Buena y poco cubierta (R-2)	386,85	390,96	4,10
	Buena y cubierta (R-3)	384,62	383,04	-1,59
	<b>Precio medio ponderado</b>	<b>385,21</b>	<b>385,11</b>	<b>-0,09</b>
	Menos buena y poco cubierta(O-2)	343,41	342,54	-0,87
Menos buena y cubierta (O-3)	332,35	340,73	8,37	
<b>Precio medio ponderado</b>	<b>339,14</b>	<b>341,84</b>	<b>2,70</b>	

**I-6 PRECIOS EN MERCADOS REPRESENTATIVOS VACUNO Y OVINO****2.-PRECIO MEDIO NACIONAL DEL BOVINO (Euro/100 kg)**

<b>BOVINO VIVO</b>	Semana 09-15/11 2015	Semana 16-22/11 2015	<b>Variación €</b>
Machos hasta 480 Kg. vivo	221,62	221,04	-0,58
Machos de más de 480 kg. vivo	198,74	198,78	0,04
Hembras que hayan parido	91,70	91,70	0,00
Otras hembras de hasta 380 Kg. vivo	225,77	225,34	-0,43
Otras hembras de más de 380 Kg. vivo	208,29	208,35	0,06

**3.-PRECIO MEDIO NACIONAL DE OTROS ANIMALES DE LA ESPECIE BOVINA ( R(CE) N° 2273/2002 ).**

<b>OTROS BOVINOS</b>	Semana 09-15/11 2015	Semana 16-22/11 2015	<b>Variación €</b>
Terneros de ocho días a cuatro semanas			
tipo cruzado	253,75	251,25	-2,50
tipo frisón/país	77,50	75,00	-2,50
<i>Media ponderada nacional (Euro/Cabeza)</i>	165,62	163,12	-2,50
Bovinos ligeros comprendidos entre seis y doce meses			
tipo cruzado	262,95	265,32	2,36
tipo frisón/país	152,14	152,14	0,00
<i>Media ponderada nacional (Euro/100 kg Vivo)</i>	224,17	225,71	1,54

**B) CORDEROS****1.-PRECIOS MEDIOS NACIONALES DE CANALES DE OVINO FRESCAS O REFRIGERADAS R(CE) N° 315/2002  
Euro/100 kg Canal**

<b>CORDEROS I y II</b>	Semana 09-15/11 2015	Semana 16-22/11 2015	<b>Variación €</b>
Corderos I (12 a 13 kg/canal)	622,20	617,87	-4,33
Corderos II (13,1 a 16 kg/canal)	514,97	509,35	-5,62
<i>Media ponderada</i>	568,59	563,61	-4,97

**2.-PRECIOS MEDIOS DE CANALES DE OVINO FRESCAS O REFRIGERADAS EN LOS MERCADOS NACIONALES  
REPRESENTATIVOS PARA LA C.E.**

<b>MERCADO REPRESENTATIVO Cordero 9-19 kg</b>	Semana 09-15/11 2015	Semana 16-22/11 2015	<b>Variación €</b>
Escorxador Mercabarna	645,52	641,89	-3,64
Mat. Valencia	637,63	637,63	0,00
Mercamadrid	632,12	632,12	0,00
Albacete	616,24	592,24	-24,00
Extremadura	580,76	580,76	0,00
Medina del Campo	690,00	690,00	0,00
Talavera de la Reina	623,78	623,78	0,00
Zaragoza	651,77	641,77	-10,00
<i>Media ponderada</i>	634,81	630,46	-4,35

**PRECIOS EN MERCADOS REPRESENTATIVOS - PRODUCTOS GANADEROS****D-1)-CANAL PORCINO CAPA BLANCA  
CLASIFICACIÓN EUROP R(CE) N° 1249/2008**

Euro/100 kg Canal

	Clase S			Clase E			Clase U		
	Semana 09-15/11 2015	Semana 16-22/11 2015	Variación €	Semana 09-15/11 2015	Semana 16-22/11 2015	Variación €	Semana 09-15/11 2015	Semana 16-22/11 2015	Variación €
<b>PRECIO MEDIO NACIONAL</b>	128,42	126,31	-2,11	126,01	123,52	-2,49	129,92	127,93	-1,98

	Clase R			Clase O			Clase P		
	Semana 09-15/11 2015	Semana 16-22/11 2015	Variación €	Semana 09-15/11 2015	Semana 16-22/11 2015	Variación €	Semana 09-15/11 2015	Semana 16-22/11 2015	Variación €
<b>PRECIO MEDIO NACIONAL</b>	127,72	125,54	-2,18	122,81	122,25	-0,56	118,21	116,27	-1,94

**D-2)-PORCINO CEBADO**

Euros/kg vivo

LONJAS	SELECTO			NORMAL			GRASO		
	Semana 09-15/11 2015	Semana 16-22/11 2015	Variación €	Semana 09-15/11 2015	Semana 16-22/11 2015	Variación €	Semana 09-15/11 2015	Semana 16-22/11 2015	Variación €
Albacete	1,32	1,32	0,00	1,29	1,29	0,00	1,26	1,26	0,00
Barcelona	--	--	--	1,04	1,03	-0,02	1,02	1,00	-0,02
Huesca	1,03	1,02	-0,01	1,01	1,00	-0,01	0,99	0,98	-0,01
Lleida	1,02	1,00	-0,02	1,01	0,99	-0,02	1,00	0,98	-0,02
Murcia	1,03	1,02	-0,01	1,02	1,01	-0,01	1,01	1,00	-0,01
Pontevedra	1,00	1,00	0,00	0,97	0,97	0,00	1,26	1,26	0,00
Salamanca	1,02	1,00	-0,02	1,00	0,98	-0,02	0,96	0,94	-0,02
Segovia	1,00	0,99	-0,01	0,99	0,98	-0,01	1,17	1,17	0,00
Zaragoza	1,05	1,03	-0,02	1,01	0,99	-0,02	1,00	0,98	-0,02



**PRECIOS EN MERCADOS REPRESENTATIVOS - PRODUCTOS GANADEROS - PORCINO****E) - PORCINO PRECOZ  
LECHONES, OTRAS CALIDADES.**

Euro/100 Kg vivo

<b>Cerdas de Desvieje</b>	Semana 09-15/11 2015	Semana 16-22/11 2015	<b>Variación €</b>
Cerdas de Desvieje	39,84	38,76	-1,08
<b>CERDOS CEBADOS</b>			
Categoría U	100,04	98,51	-1,53
<b>LECHONES</b>			
Lleida.Base 20kg de peso.	97,50	100,00	2,50
Segovia.Base 20kg de peso.	115,00	125,00	10,00
Media nacional. Calidad Normal. Base 20 kg de peso	110,40	114,37	3,97

**F) - TRONCO IBÉRICO**

Euro/100 Kg vivo

<b>TOSTONES</b>	Semana 09-15/11 2015	Semana 16-22/11 2015	<b>Variación €</b>
De 5 a 9 kilos	239,18	243,48	4,30
De 9 a 12 kilos	318,18	325,39	7,21
<b>LECHONES</b>			
Lechón Ibérico Cruzado Base 23 kg	239,52	244,01	4,48
<b>MARRANOS</b>			
Marranos Ibéricos de 35 a 60 kg	228,48	231,52	3,04
<b>PRIMALES</b>			
Primales Ibéricos de 60 a 100 kg	242,95	--	--
<b>CERDO CEBADO</b>			
Cerdo Cebado (Intensivo)	195,96	195,84	-0,12
Cerdo Cebado de Campo (Extensivo)	203,32	203,19	-0,12
Cerdo Cebado de Bellota 100% Ibérico	--	294,10	--
<b>DESVIEJE</b>			
Reproductores de desvieje	108,70	108,70	0,00
<b>REPRODUCTORES</b>			
Reproductores >6 meses	329,34	329,34	0,00
<b>CASTRONAS</b>			
Castronas	102,17	102,17	0,00

Denominaciones de acuerdo con la Norma de Calidad (RD 4/2014)

**PRECIOS DE MERCADO. PAÍSES MIEMBROS UE**

**Semana 45 (9 al 15 de noviembre). Año 2015**

**1.- PRECIO MEDIO NACIONAL (EUROS\100 kg CANAL) DE CANALES DE BOVINO PESADO  
SEGÚN MODELO COMUNITARIO DE CLASIFICACIÓN R(CE) No 1249/2008 y R(UE) No 148/2014.  
(Euros/100 kg)**

CATEGORIA	CLASE DE CONFORMACIÓN Y DE ESTADO DE ENGRASAMIENTO	Alemania (DE)	Irlanda (IE)	España (ES)	Francia (FR)	Italia (IT)	Polonia (PL)	Portugal (PT)	Reino Unido (UK)	UE-28	% España / UE
<b>Categoría A: Canales de machos jóvenes sin castrar de mas de 12 y menos 24 meses</b>	Muy buena y poco cubierta (U-2)	406,2	384,3	<b>375,3</b>	407,0	431,4	342,3	371,7	476,3	<b>411,0</b>	<b>-8,7</b>
	Muy buena y cubierta (U-3)	404,4	386,0	<b>381,5</b>	390,0	426,4	329,8	370,3	475,8	<b>397,7</b>	<b>-4,1</b>
	Buena y poco cubierta (R-2)	400,5	376,3	<b>368,4</b>	380,0	363,5	329,0	358,5	464,0	<b>380,1</b>	<b>-3,1</b>
	Buena y cubierta (R-3)	396,3	380,2	<b>361,2</b>	373,0	392,2	323,7	356,2	463,7	<b>380,2</b>	<b>-5,0</b>
	Menos buena y poco cubierta (O-2)	355,4	363,3	<b>337,7</b>	327,0	324,1	308,7	325,9	406,1	<b>339,4</b>	<b>-0,5</b>
	Menos buena y cubierta (O-3)	361,7	364,0	<b>332,7</b>	328,0	329,0	312,9	349,5	430,9	<b>351,6</b>	<b>-5,4</b>
	<b>Categoría A</b>		<b>389,6</b>	<b>376,9</b>	<b>363,3</b>	<b>378,2</b>	<b>420,0</b>	<b>318,2</b>	<b>355,3</b>	<b>447,1</b>	<b>380,9</b>
<b>Categoría D: Hembras paridas</b>	Buena y cubierta (R-3)	306,4	337,3	<b>256,6</b>	392,0	266,4	266,7	241,3	355,9	<b>352,6</b>	<b>-27,2</b>
	Buena y grasa (R-4)	307,0	337,8	<b>281,5</b>	365,0	309,2	271,3	236,7	352,5	<b>322,6</b>	<b>-12,8</b>
	Menos buena y poco cubierta (O-2)	274,2	309,9	<b>221,7</b>	325,0	229,7	238,2	210,3	305,8	<b>257,7</b>	<b>-14,0</b>
	Menos buena y cubierta (O-3)	278,2	319,4	<b>221,8</b>	314,0	247,0	248,2	208,5	319,7	<b>279,5</b>	<b>-20,6</b>
	Menos buena y grasa (O-4)	284,6	319,8	<b>242,1</b>	306,0	249,2	258,8	220,3	324,5	<b>295,2</b>	<b>-18,0</b>
	Mediocre y poco cubierta (P-2)	209,4	282,1	<b>184,9</b>	253,0	197,6	235,2	191,0	260,5	<b>226,2</b>	<b>-18,3</b>
	Mediocre y cubierta (P-3)	221,6	310,7	<b>197,4</b>	278,0	219,2	228,7	192,1	285,3	<b>265,0</b>	<b>-25,5</b>
	<b>Categoría D</b>		<b>269,0</b>	<b>315,1</b>	<b>227,1</b>	<b>325,7</b>	<b>218,6</b>	<b>245,3</b>	<b>203,6</b>	<b>312,2</b>	<b>281,2</b>
<b>Categoría E: Hembras de más de 12 meses</b>	Muy buena y poco cubierta (U-2)	376,1	399,9	<b>402,4</b>		470,6	325,2	372,9	494,8	<b>450,4</b>	<b>-10,7</b>
	Muy buena y cubierta (U-3)	373,7	407,2	<b>378,1</b>	461,0	455,5	322,2	369,9	500,3	<b>428,5</b>	<b>-11,8</b>
	Buena y poco cubierta (R-2)	368,9	385,5	<b>371,4</b>	390,0	400,2	298,0	363,0	480,7	<b>376,0</b>	<b>-1,2</b>
	Buena y cubierta (R-3)	367,3	395,8	<b>380,7</b>	404,0	400,0	305,3	357,2	488,2	<b>395,1</b>	<b>-3,6</b>
	Buena y grasa (R-4)	360,6	393,3	<b>363,1</b>	376,0		309,4	360,0	489,0	<b>442,2</b>	<b>-17,9</b>
	Menos buena y poco cubierta (O-2)	278,6	362,6	<b>344,6</b>	311,0	263,1	276,6	343,6	425,2	<b>307,2</b>	<b>12,2</b>
	Menos buena y cubierta (O-3)	284,5	379,1	<b>346,2</b>	326,0	262,3	284,2	339,5	452,4	<b>340,4</b>	<b>1,7</b>
	Menos buena y grasa (O-4)	288,1	379,2	<b>353,5</b>		262,4	294,2	343,3	468,7	<b>415,5</b>	<b>-14,9</b>
	<b>Categoría E</b>		<b>341,5</b>	<b>389,7</b>	<b>377,6</b>	<b>415,3</b>	<b>451,1</b>	<b>291,5</b>	<b>356,1</b>	<b>479,9</b>	<b>400,7</b>
<b>Categoría Z: Canales de machos y hembras de más de 8 y menos de 12 meses</b>	Muy buena y poco cubierta (U-2)			<b>406,3</b>		460,8		370,4		<b>420,1</b>	<b>-3,3</b>
	Muy buena y cubierta (U-3)			<b>394,5</b>		471,7		372,5	364,2	<b>395,2</b>	<b>-0,2</b>
	Buena y poco cubierta (R-2)	327,4		<b>386,9</b>		418,8	333,8	355,7		<b>378,9</b>	<b>2,1</b>
	Buena y cubierta (R-3)			<b>384,6</b>		256,0	306,9	363,7		<b>382,5</b>	<b>0,5</b>
	Menos buena y poco cubierta (O-2)	229,3		<b>343,4</b>		402,3	284,0	336,8	319,9	<b>341,2</b>	<b>0,7</b>
	Menos buena y cubierta (O-3)			<b>332,4</b>		310,8	311,0	358,5		<b>338,4</b>	<b>-1,8</b>
	<b>Categoría Z</b>		<b>275,8</b>	<b>367,5</b>		<b>445,8</b>	<b>300,0</b>	<b>349,2</b>	<b>321,7</b>	<b>366,0</b>	<b>0,4</b>

**2.- PRECIO MEDIO NACIONAL DE ANIMALES VIVOS DE LA ESPECIE BOVINA  
SEGÚN MODELO COMUNITARIO R(UE) Nº 807/2013.**

CATEGORIA	Alemania (DE)	Irlanda (IE)	España (ES)	Francia (FR)	Italia (IT)	Polonia (PL)	Reino Unido (UK)	UE-28	% España / UE
<b>Bovinos de mas de 6 y menos de 12 meses (Euros/100 kg vivo) (Media ponderada Frison y Cruzado)</b>	172,00	235,00	<b>224,17</b>	271,00	293,00	225,12	276,40	<b>244,26</b>	<b>-8,23</b>
<b>Terneros de 8 días a 4 semanas (Euros/cabeza):</b>									
. <b>FRISON/PAIS</b>	75,62	152,09	<b>77,50</b>	41,00	119,70	124,80	72,15	<b>83,97</b>	<b>-7,7</b>
. <b>CRUZADO</b>	171,40	305,13	<b>253,75</b>	175,00	220,28	180,39	347,77	<b>224,68</b>	<b>12,94</b>

**PRECIOS DE MERCADO. PAÍSES MIEMBROS UE**

Semana 45 (9 al 15 de noviembre). Año 2015

**B) OVINO**

PRECIO MEDIO NACIONAL DE CANALES DE OVINO, SEGÚN MODELO COMUNITARIO R(CE) Nº 315/2002 y R(CE) Nº 1249/2008 (EUROS\100 kg CANAL)

CATEGORIA	Bulgaria (BG)	Alemania (DE)	España (ES)	Francia (FR)	Irlanda (IE)	Italia (IT)	Holanda (NL)	Polonia (PL)	Portugal (PT)	Reino Unido (UK)	UE-28	% España / UE
<b>Canales de Corderos Pesados (&gt;13 kg)</b>		512,65	<b>514,97</b>	622,00	428,41		496,50	368,62		478,72	<b>478,46</b>	<b>7,63</b>
<b>Canales de Corderos Ligeros (&lt;13 kg)</b>	625,88		<b>731,52</b>			713,43			452,00		<b>640,77</b>	<b>14,16</b>

**C) PORCINO**

PRECIO MEDIO NACIONAL DE LA ESPECIE PORCINA, SEGÚN MODELO COMUNITARIO DE CLASIFICACIÓN R(CE) Nº 1249/2008 y R(UE) Nº 148/2014. (EUROS\100 kg CANAL)

CATEGORIA	Bulgaria (BG)	Alemania (DE)	España (ES)	Francia (FR)	Irlanda (IE)	Italia (IT)	Holanda (NL)	Polonia (PL)	Portugal (PT)	Reino Unido (UK)	UE-28	% España / UE
<b>Porcino. Clase S (&gt;60% magro)</b>		138,91	<b>128,42</b>	136,00	140,81		116,15	126,26		180,87	<b>135,50</b>	<b>-5,23</b>
<b>Porcino. Clase E (60-55% magro)</b>	167,47	135,48	<b>126,01</b>	128,00	139,43	154,15	115,01	124,63	128,00	175,19	<b>133,41</b>	<b>-5,55</b>
<b>Porcino. Clase R (50-45% magro)</b>			<b>127,72</b>			166,81				173,54	<b>166,07</b>	<b>-23,09</b>
<b>Lechones (Euros/unidad)</b>		36,30	<b>22,08</b>	23,60		61,94	21,50	33,42	35,00	59,39	<b>33,52</b>	<b>-34,12</b>

**D) POLLOS Y HUEVOS**

PRECIO MEDIO NACIONAL DE CANALES DE POLLOS (65% RENDIMIENTO), Y DE HUEVOS, MEDIA DE LAS CLASES L Y M SEGÚN MODELO COMUNITARIO DE CLASIFICACIÓN R(CE) Nº 546/2003.

CATEGORIA	Bulgaria (BG)	Alemania (DE)	España (ES)	Francia (FR)	Irlanda (IE)	Italia (IT)	Holanda (NL)	Polonia (PL)	Portugal (PT)	Reino Unido (UK)	UE-28	% España / UE
<b>Pollos. 65% de rendimiento (Euros/100kg canal)</b>	153,46	260,00	<b>155,77</b>	225,00	180,00	185,00	196,00	119,87	157,00	176,16	<b>182,90</b>	<b>-14,83</b>
<b>Huevos. Media Clases L y M (Euros/100 kg)</b>	121,80	113,90	<b>106,73</b>	117,28	132,28	176,39	112,00	138,39	128,31	149,58	<b>130,72</b>	<b>-18,35</b>



GOBIERNO  
DE ESPAÑA

MINISTERIO  
DE AGRICULTURA, ALIMENTACIÓN  
Y MEDIO AMBIENTE