



24 de junio 2015

Índice:

1. Precios Medios Nacionales, comentarios y gráficos
2. Precios en Mercados Representativos UE (nacionales)
 - 2.1 Cereales
 - 2.2 Vinos de mesa
 - 2.3 Aceites y Semillas
 - 2.4 Frutas y Hortalizas
 - 2.5 Vacuno
 - 2.6 Ovino
 - 2.7 Porcino
3. Precios en Mercados Representativos UE (semana anterior)



GOBIERNO
DE ESPAÑA

MINISTERIO
DE AGRICULTURA, ALIMENTACIÓN
Y MEDIO AMBIENTE

SECRETARÍA GENERAL TÉCNICA

Subdirección General de Estadística

sgestadi@magrama.es

<http://www.magrama.gob.es/es/estadistica/temas/default.aspx>

Publicación elaborada por la
Secretaría General Técnica
Subdirección General de Estadística



MINISTERIO DE AGRICULTURA, ALIMENTACIÓN Y MEDIO AMBIENTE

Edita

© Ministerio de Agricultura, Alimentación y Medio Ambiente
Secretaría General Técnica
Centro de Publicaciones
Catálogo de Publicaciones de la Administración General del Estado:
<http://publicacionesoficiales.boe.es/>

N.I.P.O.: 280-15-017-3

Se permite la utilización, copia o reproducción de los datos de este Boletín siempre que se cite expresamente su procedencia

PRECIOS MEDIOS NACIONALES AGRÍCOLAS

PRODUCTOS AGRÍCOLAS (especificaciones)		Semana 23 08-14/06	Semana 24 15-21/06	Variación semanal euros	Variación semanal %
CEREALES					
(1)	Trigo blando panificable (€/t)	185,25	184,26	-0,99	-0,53
(1)	Cebada pienso (€/t)	174,29	173,40	-0,89	-0,51
(1)	Maíz grano (€/t)	171,96	172,57	0,61	0,35
(4)	Arroz cáscara (€/t)	286,76	286,76	0,00	0,00
(1)	Alfalfa (€/t)	175,75	176,05	0,30	0,17
VINO SIN INDICACIÓN GEOGRÁFICA					
(2)	Vino blanco (€/hgdo)	1,87	1,75	-0,12	-6,42
(2)	Vino tinto, 12 puntos de color (€/hgdo)	2,80	2,82	0,02	0,71
ACEITES VEGETALES					
(3)	Aceite de oliva virgen, de 0,8° a 2° (€/100 kg)	321,22	321,53	0,31	0,10
(3)	Aceite de oliva lampante, más de 2° (€/100 kg)	292,50	295,62	3,12	1,07
(3)	Aceite de orujo crudo (€/100 kg)	128,36	129,36	1,00	0,78
(3)	Aceite girasol refinado (€/100 kg)	89,50	89,00	-0,50	-0,56
FRUTAS					
(4)	Limón (€/100 kg)	54,88	54,45	-0,43	-0,79
(4)	Albaricoque (€/100 kg)	71,21	65,15	-6,06	-8,50
(4)	Cereza (€/100kg.)	189,73	173,80	-15,92	-8,39
(4)	Melocotón (€/100 kg)	77,74	64,34	-13,40	-17,24
HORTALIZAS					
(4)	Acelga (€/100 kg)	51,13	51,28	0,15	0,29
(4)	Calabacín(€/100kg)	16,50	11,11	-5,39	-32,67
(4)	Judía verde tipo plana (€/100 kg)	158,27	152,74	-5,53	-3,49
(4)	Lechuga Romana (€/100 kg)	27,07	27,07	0,00	0,00
(4)	Melón Piel de Sapo (€/100kg)	43,99	38,91	-5,08	-11,55
(4)	Pimiento verde tipo italiano (€/100 kg)	59,30	45,56	-13,74	-23,17
(4)	Tomate liso (€/100 kg)	47,27	31,60	-15,67	-33,15
(4)	Patata (€/100 kg)	25,88	26,37	0,49	1,89

Posición comercial:

(1) Entrada industria; (2) Salida bodega; (3) Salida almazara; (4) Granel: sobre árbol, finca, almacén, agricultor, alhóndiga, lonja

COMENTARIOS DE MERCADO

- **CEREALES:** Ligeros descensos de las cotizaciones en cereales de invierno, trigo blando panificable (-0,53%) y cebada piensos (-0,51%); y leve aumento en maíz grano (0,35%); estabilidad en arroz cáscara sin apenas transacciones.
- **VINOS SIN DOP/IGP:** Comportamiento desigual del precio en los tipos de vino; descenso importante en blanco (-6,42%) y leve aumento en tinto (0,71%).
- **ACEITES VEGETALES (▲):** Tendencia al alza en todas las categorías de aceite de oliva; virgen (0,10%), lampante (1,07%) y orujo crudo (0,78%); descensos en girasol refinado (-0,56%).
- **CÍTRICOS (▼):** Mercado ralentizado con precios ligeramente más bajos, en una campaña que va llegando a su fin en Naranja. El precio del Limón parece haber tocado techo (-0.79%).
- **FRUTAS DE HUESO (▼):** La oferta se incrementa y el mercado, sobre todo el exterior, es incapaz de absorberla. Descensos sensibles en Albaricoque (-8.50%) que empieza a competir con las demás frutas de hueso. La Cereza acusa la competencia de oferta foráneo y baja su cotización (-8.39%). El Melocotón, después de un buen comienzo, la feroz competencia en las transacciones ha dado lugar a una caída más acusada de su cotización (-17.24%).
- **HORTALIZAS (▼):** Pesadez en el mercado hortícola debido a que la demanda no es capaz de absorber toda la oferta procedente tanto de cultivo al aire libre como protegido o de invernadero. Descenso generalizado de las cotizaciones, del Calabacín (-32.67%), Melón Piel de sapo (-11.55%), Pimiento verde Italiano (-23.17%) y Tomate Liso (-33.15%). La Patata registra una ligera subida (1.89%).

PRECIOS MEDIOS NACIONALES AGRÍCOLAS

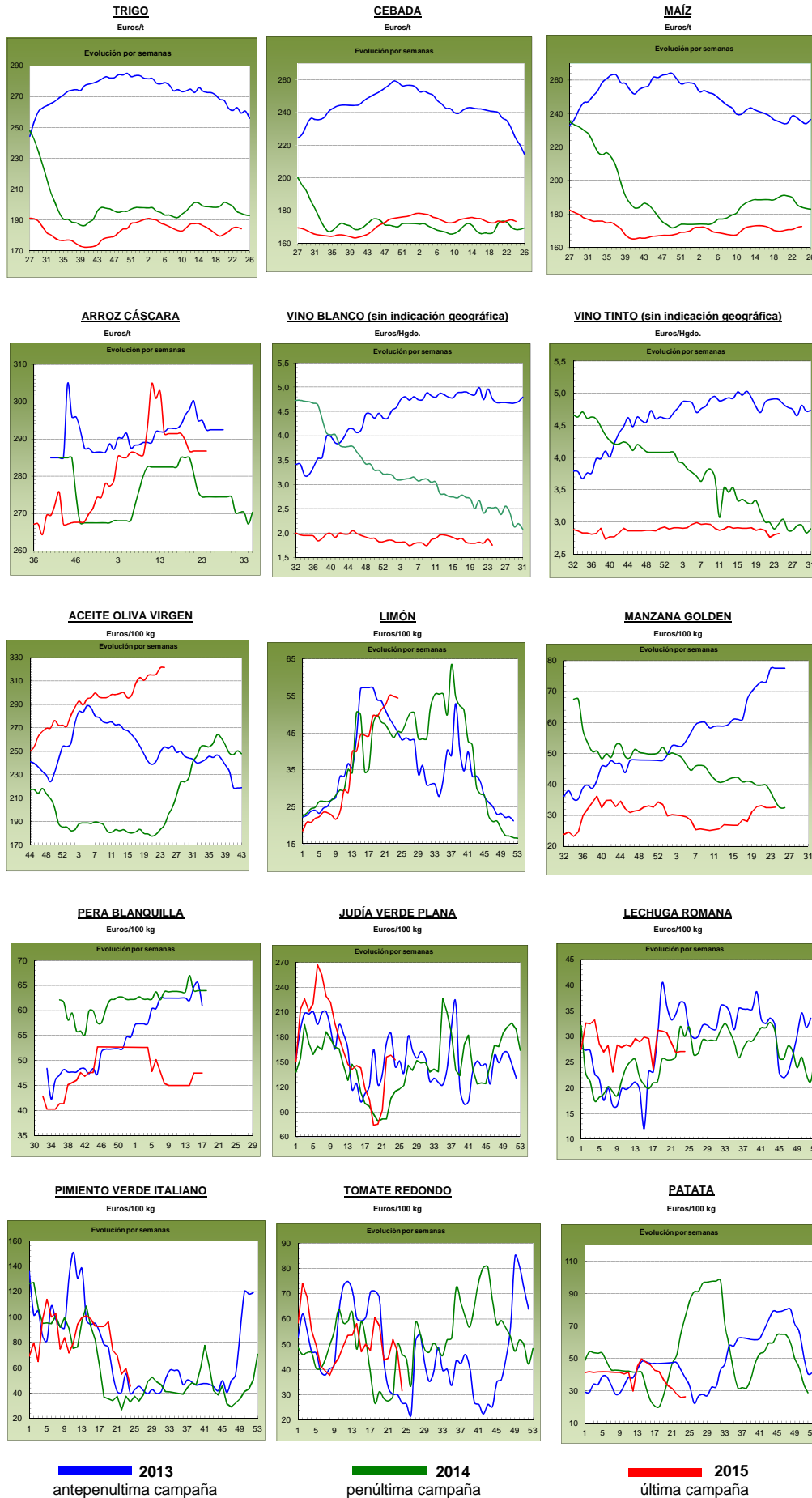

PRECIOS MEDIOS NACIONALES GANADEROS

PRODUCTOS GANADEROS (especificaciones)		Semana 23 8-14/06	Semana 24 15-21/06	Variación semanal euros	Variación semanal %
VACUNO					
(5)	Ternera, 180-300 kilos (€100 kg canal)	371,46	370,18	-1,28	-0,34
(5)	Machos de 12 a 24 meses (Clase R) (€100 kg canal)	351,64	357,73	6,09	1,73
(5)	Animales de 8 a 12 meses (Clase R) (€100 kg canal)	368,88	373,27	4,39	1,19
(5)	Bovino vivo, conjunto categorías (€100 kg vivo)	191,01	190,23	-0,78	-0,41
CORDERO					
(5)	Corderos 9-19 kilos (€100 kg canal)	498,81	505,25	6,44	1,29
(5)	Corderos 12-16 kilos (€100 kg canal)	462,13	462,82	0,69	0,15
PORCINO					
(5)	Porcino >60% magro (Clase S) (€100 kg canal)	156,12	159,76	3,64	2,33
(5)	Porcino 60-55% magro (Clase E) (€100 kg canal)	149,66	152,04	2,38	1,59
(5)	Porcino 55-50% magro (Clase U) (€100 kg canal)	155,24	157,46	2,22	1,43
(5)	Porcino 50-45% magro (Clase R) (€100 kg canal)	156,04	154,20	-1,84	-1,18
(5)	Lechón 20 kg (€unidad)	29,16	28,37	-0,79	-2,71
POLLO					
(6)	Pollo, media de canales del 83% y 65% rdto. (€100 kg canal)	169,97	174,67	4,70	2,77
(6)	Pollo P10 (83% rdto.) (€100 kg canal)	162,57	167,22	4,65	2,86
(6)	Pollo P90 (65% rdto.) (€100 kg canal)	170,84	175,55	4,71	2,76
HUEVOS					
(7)	Huevos, media Clase L y M (€100 kg)	107,21	113,05	5,84	5,45
(7)	Huevos - Clase L (€docena)	0,86	0,89	0,03	3,49
(7)	Huevos - Clase M (€docena)	0,76	0,82	0,06	7,89
CONEJO					
(8)	Conejo 1,8-2,2 kilo, vivo (€100 kg)	152,69	142,69	-10,00	-6,55
LECHE Y PRODUCTOS LÁCTEOS					
(10)	Suero de leche en polvo (€100 kg)	81,38	87,98	6,60	8,11
(9)	Leche de vaca (€100 litros). Fuente: FEGA	Precio Provisional abril 2015: 31,00 €100 litros			
MIEL					
(11)	Miel multifloral a granel (€100 kg)	Precio abril 2015: 380,15 €100 kg			

Posición comercial:

- (5) Entrada matadero; (6) Salida muelle matadero; (7) Salida muelle centro de embalaje; (8) Salida granja; (9) Precio pagado al ganadero
(10) Precio franco fábrica sin impuestos ni costes; (11) Venta a la industria o mayorista

COMENTARIOS DE MERCADO

- **VACUNO:** Comportamiento desigual en los precios del sector vacuno. En cuanto a la **carne**, las canales de ternera que registran una bajada (-0,34%), debido a que es un tipo de producto que se limita al mercado nacional y, hoy por hoy, la demanda está plana; en cuanto a las canales de machos 12-24 meses y animales 8-12 meses, las subidas son significativas (1,73% y 1,19%, respectivamente), por a la mayor demanda de este tipo de canal en los países árabes por la llegada del Ramadán. Las cotizaciones de los **animales para vida** ceden esta semana (-0,41%).
- **CORDERO (▲):** Subida en los precios de las canales de cordero (0,72% de media), causado por el incremento exportador hacia los países árabes, por el inicio del Ramadán y al ajuste de la oferta nacional. Se espera, que el consumo nacional se incremente con el buen tiempo y las cotizaciones de este tipo de carne se mantengan al alza.
- **PORCINO (▲):** Subida (1,78% de media) en las **canales de porcino** de mayor contenido de magro, debido al aumento de la demanda, sobre todo, de los países del norte de Europa y a la disminución de la oferta. Sigue la tendencia descendente en el precio del **lechón base 20 kg (▼)**, registrando esta semana una bajada (-2,71%). La demanda sigue siendo muy escasa y a las granjas les vale con sus propios animales.
- **POLLOS (▲):** El aumento del consumo permitió que los precios aumentasen (2,77%).
- **HUEVOS (▲):** Subida (7,89%) en las cotizaciones de la docena de huevos de la Clase M, y en la de la Clase L (3,49%), debido al aumento de la demanda tanto de la industria como del exterior.
- **CONEJO (▼):** Bajada (-6,55%) en los precios del conejo vivo de granja, marcando precios mínimos históricos. La demanda de este producto está bajo mínimos, por lo que el productor tiene que bajar sus precios para dar salida a este producto.
- **LECHE Y PRODUCTOS LÁCTEOS:** La cotización del **suero de leche en polvo** anota una subida (8,11%).

PRECIOS MEDIOS NACIONALES GANADEROS

VACUNO VIVO

Euro/100 kg vivo

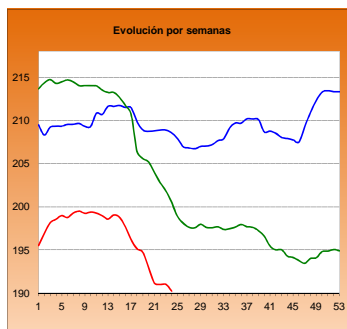

MACHOS 12-24 MESES (Clase R)

Euro/100 kg canal

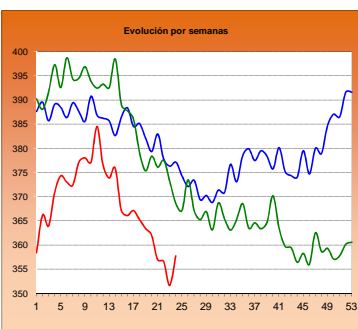

TERNERAS (Conjunto de Clases)

Euro/100 kg canal

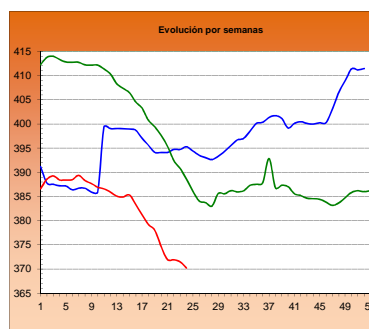

ANIMALES DE 8-12 MESES (Clase R)

Euro/100 kg canal

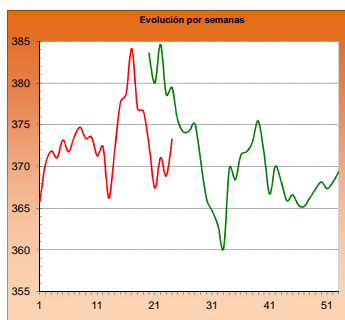

CORDERO 12-16 kilos

Euro/100 kg canal

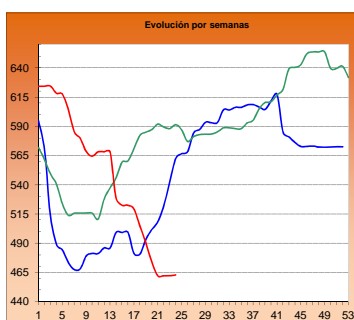

CORDERO 9-19 kilos

Euro/100 kg canal

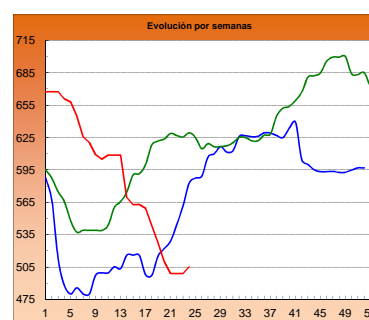

PORCINO >60% magro (Clase S)

Euro/100 kg canal

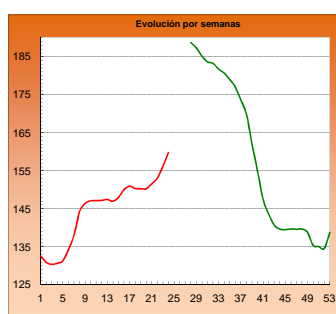

PORCINO 60-55% magro (Clase E)

Euro/100 kg canal

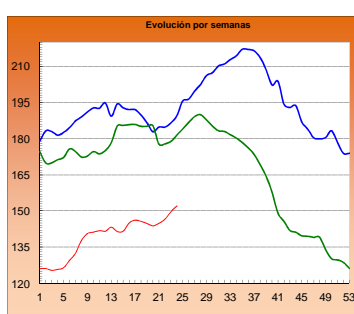

LECHONES Base 20 kg

Euro/unidad

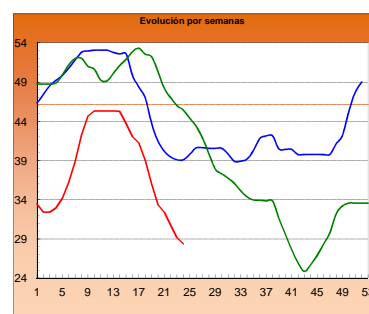

POLLO Canales del 83% y 65% rdto.

Euro/100 kg canal

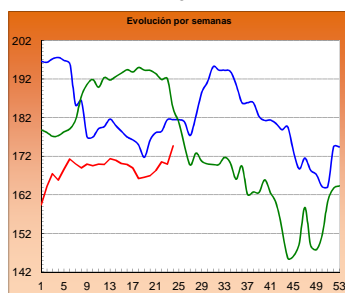

POLLO P90

Euro/100 kg canal

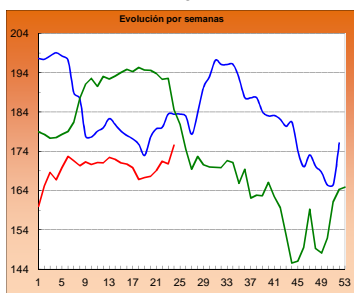

POLLO P10

Euro/100 kg canal

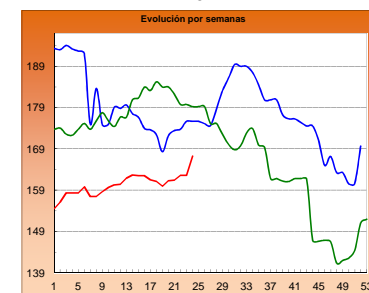

HUEVOS Clase L

Euro/ 100 kg canal

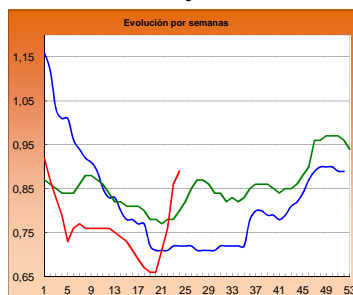

HUEVOS Clase M

Euro/ Docena

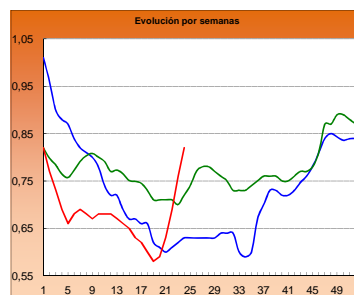

CONEJO VIVO

Euro/100 kg vivo

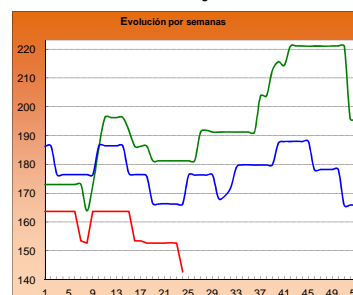

2013

2014

2015

I-2 PRECIOS EN MERCADOS REPRESENTATIVOS - CEREAL

Precios en Euro/Tonelada

REGLAMENTO (UE) N° 1272/2009 DE LA COMISION. Artículo 56, apartado 3.

Precios de comercio al por mayor. Mercancia nacional y/o importada, sobre vehículo en posición

PRODUCTO	MERCADO REPRESENTATIVO	Semana 08-14/06 2015	Semana 15-21/06 2015	Variación €
Trigo Blando Panificable	Álava	182,00	182,00	0,00
	Albacete	190,00	190,00	0,00
	Ávila	187,00	187,00	0,00
	Badajoz	182,00	186,00	4,00
	Barcelona	195,00	191,00	-4,00
	Burgos	181,60	178,60	-3,00
	Cádiz	187,00	188,00	1,00
	Ciudad Real	189,00	189,00	0,00
	Córdoba	185,00	186,00	1,00
	La Coruña	190,00	187,00	-3,00
	Cuenca	190,00	190,00	0,00
	Gerona	195,00	191,00	-4,00
	Guadalajara	186,00	194,00	8,00
	Huesca	185,00	183,00	-2,00
	León	187,00	185,00	-2,00
	Lérida	185,00	184,00	-1,00
	La Rioja	182,00	183,00	1,00
	Madrid	186,00	194,00	8,00
	Navarra	184,00	184,00	0,00
	Orense	194,00	193,00	-1,00
	Palencia	185,00	185,00	0,00
	Pontevedra	194,00	193,00	-1,00
	Salamanca	187,60	187,60	0,00
	Segovia	190,00	190,00	0,00
	Sevilla	185,00	188,00	3,00
	Soria	183,60	183,60	0,00
	Tarragona	187,00	187,00	0,00
	Teruel	190,00	190,00	0,00
	Toledo	190,00	190,00	0,00
	Valencia	195,00	197,00	2,00
Valladolid	186,40	185,80	-0,60	
Zamora	185,20	183,80	-1,40	
Zaragoza	190,00	190,00	0,00	
Trigo Duro	Cádiz	270,00	280,00	10,00
	Córdoba	270,00	285,00	15,00
	Sevilla	270,00	280,00	10,00
	Zamora	215,00	215,00	0,00

I-2 PRECIOS EN MERCADOS REPRESENTATIVOS - CEREAL

Precios en Euro/Tonelada

REGLAMENTO (UE) N° 1272/2009 DE LA COMISION. Artículo 56, apartado 3.

Precios de comercio al por mayor. Mercancia nacional y/o importada, sobre vehículo en posición

PRODUCTO	MERCADO REPRESENTATIVO	Semana 08-14/06 2015	Semana 15-21/06 2015	Variación €
Cebada Pienso	Albacete	172,40	171,60	-0,80
	Ávila	184,00	181,00	-3,00
	Badajoz	179,00	179,00	0,00
	Barcelona	182,00	175,00	-7,00
	Burgos	178,00	175,00	-3,00
	Cádiz	183,00	184,00	1,00
	Ciudad Real	174,40	174,40	0,00
	La Coruña	190,00	186,00	-4,00
	Cuenca	175,00	174,00	-1,00
	Gerona	182,00	175,00	-7,00
	Granada	186,00	186,00	0,00
	Guadalajara	173,80	173,00	-0,80
	Huelva	185,00	185,00	0,00
	Huesca	162,00	162,00	0,00
	León	180,00	180,00	0,00
	Lérida	165,00	165,00	0,00
	Madrid	176,00	175,00	-1,00
	Murcia	185,00	184,00	-1,00
	Navarra	173,00	173,00	0,00
	Palencia	179,00	179,00	0,00
	Salamanca	187,20	183,20	-4,00
	Segovia	183,00	183,00	0,00
	Sevilla	183,00	184,00	1,00
	Soria	173,00	173,00	0,00
	Teruel	167,00	167,00	0,00
	Toledo	176,00	177,00	1,00
Valladolid	180,80	178,60	-2,20	
Zamora	180,00	180,00	0,00	
Zaragoza	167,00	167,00	0,00	
Cebada Malta	Albacete	180,00	180,00	0,00
	Cuenca	179,00	179,00	0,00
	Navarra	180,00	180,00	0,00

I-2 PRECIOS EN MERCADOS REPRESENTATIVOS - CEREAL

Precios en Euro/Tonelada

REGLAMENTO (UE) N° 1272/2009 DE LA COMISION. Artículo 56, apartado 3.

Maíz grano, precios de comercio al por mayor. Mercancía nacional y/o importada, sobre vehículo

Arroz cáscara, arroz blanco precios salida almacén agricultor

PRODUCTO	MERCADO REPRESENTATIVO	Semana 08-14/06 2015	Semana 15-21/06 2015	Variación €
Maíz Grano	Albacete	173,00	175,00	2,00
	Badajoz	176,00	177,00	1,00
	Barcelona	175,00	175,00	0,00
	Cáceres	176,00	177,00	1,00
	Cádiz	178,00	180,00	2,00
	Ciudad Real	177,00	177,00	0,00
	Córdoba	175,00	175,00	0,00
	La Coruña	176,00	175,00	-1,00
	Cuenca	175,00	177,00	2,00
	Gerona	175,00	175,00	0,00
	Guadalajara	184,00	181,00	-3,00
	Huelva	179,00	180,00	1,00
	Huesca	165,00	167,00	2,00
	León	175,00	174,00	-1,00
	Lérida	164,00	166,00	2,00
	La Rioja	170,00	177,00	7,00
	Madrid	184,00	181,00	-3,00
	Murcia	170,00	171,00	1,00
	Navarra	168,00	173,00	5,00
	Pontevedra	176,00	175,00	-1,00
	Salamanca	177,20	177,20	0,00
	Sevilla	176,00	176,00	0,00
	Tarragona	171,00	171,00	0,00
	Teruel	168,00	168,00	0,00
	Toledo	177,00	178,00	1,00
	Valencia	176,00	177,00	1,00
Valladolid	177,40	176,00	-1,40	
Zamora	175,00	174,00	-1,00	
Zaragoza	168,00	168,00	0,00	
Arroz Cáscara (Indica)	Badajoz	280,00	280,00	0,00
	Sevilla	286,50	286,50	0,00
Arroz Cáscara (Japónica)	Badajoz	290,00	290,00	0,00
	Sevilla	286,50	286,50	0,00
Arroz Blanco Extra	Tarragona	580,00	580,00	0,00
	Valencia	597,50	597,50	0,00

**I-3 PRECIOS EN MERCADOS REPRESENTATIVOS
VINOS BLANCO Y TINTO SIN INDICACION GEOGRAFICA
Reglamentos UE N° 479/2008 y 144/2013**

**En €/hgdo, salida bodega, a granel, pago al contado sin I.V.A.
Precio de vino tinto referido al producto de 12 puntos de color**

PRODUCTO	MERCADO REPRESENTATIVO	Semana 8-14/06 23 2015	Semana 15-21/06 24 2015	Variación €
VINO BLANCO	Albacete	2,79	2,82	0,03
	Badajoz	1,94	1,61	-0,32
	Ciudad Real	1,71	1,69	-0,02
	Cuenca	1,81	1,81	0,00
	Toledo	1,90	1,80	-0,10
VINO TINTO	Albacete	3,14	3,41	0,27
	Ciudad Real	2,73	2,73	0,00
	Cuenca	2,95	2,96	0,01
	Badajoz	2,75	2,46	-0,29
	Murcia	2,95	2,91	-0,04
	Toledo	2,38	2,39	0,01
	Valencia	2,46	2,52	0,06

I-4 PRECIOS EN MERCADOS REPRESENTATIVOS DE ACEITES

Aceites. Precios sobre almazara, en €/100 kg, sin I.V.A.Rgtos C.E. 865/04 y 826/08

Semilla de girasol. Precios en centros de demanda, en €/100 kg, sin I.V.A. Rgto C.E.E. 3405/93

PRODUCTO Y ESPECIFICACIONES	MERCADO REPRESENTATIVO	Semana 23 Del 8 al 14/06 2015	Semana 24 Del 15 al 21/06 2015	Variación €
ACEITE DE OLIVA VIRGEN EXTRA Menos de 0,8°	Badajoz	360,00	360,00	0,00
	Ciudad Real	341,00	341,00	0,00
	Córdoba	355,00	334,00	-21,00
	Granada	352,33	356,67	4,34
	Jaén	356,84	358,92	2,08
	Málaga	346,90	356,50	9,60
	Sevilla	360,00	360,00	0,00
	Tarragona	360,00	360,00	0,00
	Toledo	342,00	342,00	0,00
ACEITE DE OLIVA VIRGEN De 0,8° a 2°	Badajoz	330,00	330,00	0,00
	Córdoba	325,00	318,00	-7,00
	Granada	314,50	318,00	3,50
	Jaén	320,39	322,92	2,53
	Sevilla	325,70	327,50	1,80
	Cadiz	313,00	315,00	2,00
	Tarragona	320,00	320,00	0,00
	Toledo	315,00	315,00	0,00
	ACEITE DE OLIVA LAMPANTE Más de 2°	Córdoba	294,00	293,00
Granada		294,00	296,33	2,33
Jaén		292,39	297,79	5,40
Málaga		293,90	299,80	5,90
Sevilla		297,00	297,50	0,50
Tarragona		267,50	265,00	-2,50
Badajoz		297,50	297,50	0,00
ACEITE DE OLIVA REFINADO		Córdoba	305,00	307,00
	Jaén	302,50	306,52	4,02
	Tarragona	307,50	305,00	-2,50
ACEITE DE ORUJO CRUDO	Córdoba	126,00	128,00	2,00
	Jaén	129,22	131,02	1,80
	Tarragona	130,72	130,72	0,00
ACEITE DE ORUJO REFINADO	Córdoba	177,00	176,00	-1,00
	Jaén	176,00	176,69	0,69
	Tarragona	174,29	174,29	0,00
ACEITE DE GIRASOL REFINADO	Córdoba	89,00	89,00	0,00
	Sevilla	91,75	91,75	0,00
	Tarragona	90,00	89,00	-1,00
SEMILLA DE GIRASOL	Andalucía	34,58	34,58	0,00
	Centro-Norte	34,20	34,20	0,00

I-5 PRECIOS EN MERCADOS REPRESENTATIVOS - FRUTAS Y HORTALIZAS

PRECIOS DE PRODUCTOS NACIONALES

Mercados representativos de producción

Rgtos. CE 1234/2007 y 543/2011

En €/100 kg, a salida agrupación de productores, envasado, sin I.V.A, incluyendo el precio del envase.

CITRICOS

PRODUCTO	MERCADO	VARIEDAD O TIPO	CAT.	CALIBRE mm.	DIA/MES				
					15/6	16/6	17/6	18/6	19/6
LIMÓN	Alicante Murcia	Verna	I	3-4	114,45	111,00	112,86	110,96	115,39
		Verna	I	3-4	121,34	120,78	120,29	120,64	120,81
NARANJA	Valencia	Valencia late	I	6-9	46,99	46,99	46,99	46,99	46,99

FRUTAS DE PEPITA

PRODUCTO	MERCADO	VARIEDAD O TIPO	CAT.	CALIBRE mm.	DIA/MES				
					15/6	16/6	17/6	18/6	19/6
MANZANA	Lleida	Golden Delicious	I	70-80	44,49	45,70	45,03	45,61	46,00
PERA	Lleida	Conferencia	I	60-65	91,64	91,18	86,31	91,67	88,00

FRUTAS DE HUESO

PRODUCTO	MERCADO	VARIEDAD O TIPO	CAT.	CALIBRE mm.	DIA/MES				
					15/6	16/6	17/6	18/6	19/6
ALBARICOQUE	Murcia	-	I	45-50	110,91	100,85	103,97	102,51	102,66
	Valencia	-	I	45-50	81,67	81,67	81,67	81,67	81,67
CEREZA	Zaragoza	-	I	22 y+	206,15	221,58	230,25	206,41	-
MELOCOTÓN	Lleida	Pulpa amarilla	I	A/B	81,00	82,00	85,00	77,00	74,00
	Lleida	Pulpa Blanca	I	A/B	-	-	82,00	-	72,00
	Murcia	Pulpa amarilla	I	A/B	109,09	104,55	113,64	118,18	113,64
NECTARINA	Lleida	Pulpa amarilla	I	A/B	82,92	81,70	79,96	82,36	78,14
	Lleida	Pulpa blanca	I	A/B	92,00	-	-	-	84,00
	Murcia	Pulpa amarilla	I	A/B	122,73	122,73	118,18	118,18	113,64
	Murcia	Pulpa blanca	I	A/B	122,73	122,73	118,18	118,18	113,64

I-5 PRECIOS EN MERCADOS REPRESENTATIVOS - FRUTAS Y HORTALIZAS

PRECIOS DE PRODUCTOS NACIONALES

Mercados representativos de producción

Rgtos. CE 1234/2007 y 543/2011

En €/100 kg, a salida agrupación de productores, envasado, sin I.V.A, incluyendo el precio del envase.

HORTALIZAS

PRODUCTO	MERCADO	VARIEDAD O TIPO	CAT.	CALIBRE mm.	DIA/MES					
					15/6	16/6	17/6	18/6	19/6	20/6
BERENJENA	Almería	Alargada	I	40y+	45,02	45,00	42,59	46,00	45,08	-
CALABACÍN	Almería	-	I	14-21	25,00	22,35	21,76	21,43	18,45	-
COLIFLOR	La Rioja	Coronada	I	-	22,73	22,73	22,73	22,73	22,73	-
CHAMPIÑÓN	La Rioja	Cerrado	I	30-65	146,07	144,42	146,55	145,57	146,15	-
JUDÍA VERDE	Granada	Plana	I	-	203,64	177,00	177,00	174,12	158,00	154,00
LECHUGA	Almería	Iceberg	I	400g.y+	80,00	80,00	83,00	73,55	80,65	83,11
MELÓN	Almería	Piel de Sapo	I	-	62,00	-	57,00	-	52,00	-
	Murcia	Amarillo	I	-	38,00	42,00	40,00	36,00	38,00	-
	Murcia	Galia	I	800-1.250g	46,00	48,00	40,00	52,00	50,00	-
PEPINO	Almería	Liso	I	350-500 gr	36,00	32,50	33,14	32,64	33,00	-
PIMIENTO	Murcia Murcia	Cuadrado Color (rojo o amarillo)	I	70y+	89,31	89,15	89,26	92,33	88,32	-
		Cuadrado Verde	I	70y+	80,15	81,46	82,00	80,35	82,00	-
SANDÍA	Almería	con pepitas	I	-	25,29	-	15,00	-	15,00	-
TOMATE	Almería	Redondo	I	57-100	36,60	-	32,37	32,96	28,89	-
	Almería	Racimo	I	-	-	-	42,00	37,65	37,14	-
	Granada	Cereza	I	-	135,00	145,00	138,00	130,00	139,80	139,00
	Murcia	Redondo	I	57-100	40,83	42,85	39,11	39,18	38,80	-

I-6 PRECIOS EN MERCADOS REPRESENTATIVOS VACUNO Y OVINO

A) BOVINO

1.- PRECIO MEDIO NACIONAL (Euro/100 kg Canal) DE CANALES DE BOVINO PESADO SEGÚN MODELO COMUNITARIO DE CLASIFICACIÓN (R(CE) No 1249/2008 y R(UE) No 148/2014).

CATEGORÍA	CLASE DE CONFORMACIÓN Y DE ESTADO DE ENGRASAMIENTO	Semana 08-14/06 2015	Semana 15-21/06 2015	Variación €
Categoría A: Canales de machos jóvenes sin castrar de más de un año y menos de dos años	Muy buena y poco cubierta (U-2)	382,42	380,98	-1,45
	Muy buena y cubierta (U-3)	374,90	376,87	1,97
	Precio medio ponderado	377,83	378,47	0,64
	Buena y poco cubierta (R-2)	352,80	358,62	5,83
	Buena y cubierta (R-3)	350,99	357,23	6,24
	Precio medio ponderado	351,64	357,73	6,09
	Menos buena y poco cubierta(O-2)	322,35	332,96	10,61
Menos buena y cubierta (O-3)	330,12	332,76	2,65	
Precio medio ponderado	325,66	332,87	7,21	
Categoría D: Canales de hembras que hayan parido	Mediocre y poco cubierta (P-2)	187,43	183,55	-3,88
	Mediocre y cubierta (P-3)	206,38	209,54	3,16
	Precio medio ponderado	191,53	189,17	-2,36
	Buena y cubierta (R-3)	264,72	271,79	7,07
	Buena y grasa (R-4)	272,96	269,08	-3,88
	Precio medio ponderado	266,60	271,17	4,57
	Menos buena y poco cubierta(O-2)	229,49	233,29	3,80
Menos buena y cubierta (O-3)	224,98	231,63	6,66	
Menos buena y grasa (O-4)	241,82	245,90	4,08	
Precio medio ponderado	229,47	234,54	5,07	
Categoría E: Canales de otras hembras (de 12 meses ó más)	Muy buena y poco cubierta (U-2)	396,56	399,35	2,79
	Muy buena y cubierta (U-3)	382,47	381,08	-1,39
	Precio medio ponderado	386,42	386,20	-0,22
	Buena y poco cubierta (R-2)	368,12	369,03	0,90
	Buena y cubierta (R-3)	367,67	366,75	-0,92
	Buena y grasa (R-4)	355,80	350,89	-4,91
	Precio medio ponderado	366,95	366,05	-0,90
Menos buena y poco cubierta(O-2)	316,29	324,34	8,05	
Menos buena y cubierta (O-3)	339,58	342,38	2,80	
Menos buena y grasa (O-4)	370,00	362,00	-8,00	
Precio medio ponderado	332,69	337,01	4,32	
Categoría Z: Canales de animales desde 8 a menos de 12 meses	Muy buena y poco cubierta (U-2)	392,30	395,48	3,18
	Muy buena y cubierta (U-3)	378,89	388,71	9,82
	Precio medio ponderado	384,52	391,55	7,03
	Buena y poco cubierta (R-2)	379,19	374,82	-4,37
	Buena y cubierta (R-3)	365,22	372,72	7,50
	Precio medio ponderado	368,88	373,27	4,38
	Menos buena y poco cubierta(O-2)	346,12	341,07	-5,06
Menos buena y cubierta (O-3)	335,74	341,38	5,64	
Precio medio ponderado	342,11	341,19	-0,93	

Posición comercial: entrada matadero. Precio pagado al proveedor por el animal en el momento de la entrega en el matadero, ecludo el IVA. Dicho precio se espresa por cada 100 kilogramos de la canal en frío.

I-6 PRECIOS EN MERCADOS REPRESENTATIVOS VACUNO Y OVINO
2.-PRECIO MEDIO NACIONAL DEL BOVINO (Euro/100 kg)

BOVINO VIVO	Semana 08-14/06 2015	Semana 15-21/06 2015	Variación €
Machos hasta 480 Kg. vivo	218,68	217,93	-0,75
Machos de más de 480 kg. vivo	194,97	194,97	0,00
Hembras que hayan parido	100,33	98,42	-1,91
Otras hembras de hasta 380 Kg. vivo	219,64	218,89	-0,76
Otras hembras de más de 380 Kg. vivo	206,59	206,47	-0,12

Posición comercial: Precio (excluido IVA) registrado en los mercados representativos o centros de cotización. Este precio está expresado en peso canal.

3.-PRECIO MEDIO NACIONAL DE OTROS ANIMALES DE LA ESPECIE BOVINA (R(UE) No 807/2013).

OTROS BOVINOS	Semana 08-14/06 2015	Semana 15-21/06 2015	Variación €
Terneros de ocho días a cuatro semanas			
tipo cruzado	244,75	249,75	5,00
tipo frisón/país	107,50	113,75	6,25
<i>Media ponderada nacional (Euro/Cabeza)</i>	176,12	181,75	5,62
Bovinos ligeros comprendidos entre seis y doce meses			
tipo cruzado	270,04	269,56	-0,48
tipo frisón/país	165,87	164,42	-1,46
<i>Media ponderada nacional (Euro/100 kg Vivo)</i>	233,58	232,76	-0,82

Posición comercial: Precio (excluido IVA) resgistrado en los mercados públicos (Mercados de Ganado), por las personas físicas o jurídicas que comercialicen un número considerable de estos terneros.

B) CORDEROS
**1.-PRECIOS MEDIOS NACIONALES DE CANALES DE OVINO FRESCAS O REFRIGERADAS R(CE) N° 315/2002
Euro/100 kg Canal**

CORDEROS I y II	Semana 08-14/06 2015	Semana 15-21/06 2015	Variación €
Corderos I (12 a 13 kg/canal)	501,54	502,74	1,20
Corderos II (13,1 a 16 kg/canal)	422,73	422,90	0,17
<i>Media ponderada</i>	462,13	462,82	0,68

Posición comercial: Precio al por mayor (excluido IVA) registrado en los mercados representativos o centros de cotización. Este precio está expresado en peso canal.

2.-PRECIOS MEDIOS DE CANALES DE OVINO FRESCAS O REFRIGERADAS EN LOS MERCADOS NACIONALES REPRESENTATIVOS (R(CE) No 315/2002)

MERCADO REPRESENTATIVO Cordero 9-19 kg	Semana 08-14/06 2015	Semana 15-21/06 2015	Variación €
Escorxador Mercabarna	568,80	569,83	1,04
Mat. Valencia	596,78	602,78	6,00
Mercamadrid	598,99	598,99	0,00
Albacete	524,43	524,43	0,00
Extremadura	480,15	480,15	0,00
Medina del Campo	446,68	470,00	23,32
Talavera de la Reina	500,33	500,33	0,00
Zaragoza	555,77	555,77	0,00
<i>Media ponderada</i>	498,81	505,25	6,44

Posición comercial: Precio al por mayor (excluido IVA) registrado en los mercados representativos o centros de cotización. Este precio está expresado en peso canal.

PRECIOS EN MERCADOS REPRESENTATIVOS - PRODUCTOS GANADEROS

**D-1)-CANAL PORCINO CAPA BLANCA
CLASIFICACIÓN EUROP R(CE) N° 1249/2008 y R(UE) No 148/2014**

Euro/100 kg Canal

	Clase S			Clase E			Clase U		
	Semana 08-14/06 2015	Semana 15-21/06 2015	Variación €	Semana 08-14/06 2015	Semana 15-21/06 2015	Variación €	Semana 08-14/06 2015	Semana 15-21/06 2015	Variación €
PRECIO MEDIO NACIONAL	156,12	159,76	3,65	149,66	152,04	2,37	155,24	157,46	2,22

	Clase R			Clase O			Clase P		
	Semana 08-14/06 2015	Semana 15-21/06 2015	Variación €	Semana 08-14/06 2015	Semana 15-21/06 2015	Variación €	Semana 08-14/06 2015	Semana 15-21/06 2015	Variación €
PRECIO MEDIO NACIONAL	156,04	154,20	-1,84	160,72	163,22	2,50	143,21	157,06	13,85

Posición comercial: Precio de entrada en el matadero, sin el impuesto sobre el valor añadido, pagados a los proveedores de cerdos vivos. Dicho precio se expresa por cada 100 kilogramos de canal en frío.

D-2)-PORCINO CEBADO

Euros/kg vivo

LONJAS	SELECTO			NORMAL			GRASO		
	Semana 08-14/06 2015	Semana 15-21/06 2015	Variación €	Semana 08-14/06 2015	Semana 15-21/06 2015	Variación €	Semana 08-14/06 2015	Semana 15-21/06 2015	Variación €
Albacete	1,47	1,50	0,03	1,44	1,47	0,03	1,41	1,44	0,03
Barcelona	--	--	--	1,31	1,32	0,01	1,28	1,29	0,01
Huesca	1,24	1,24	-0,00	1,22	1,25	0,03	1,20	1,24	0,04
Lleida	1,23	1,26	0,03	1,22	1,25	0,03	1,21	1,24	0,03
Murcia	1,29	1,32	0,02	1,28	1,30	0,02	1,27	1,30	0,02
Pontevedra	1,26	1,29	0,03	1,24	1,26	0,03	--	1,64	--
Salamanca	1,24	1,28	0,04	1,24	1,28	0,04	1,20	1,24	0,04
Segovia	1,26	1,26	0,00	1,25	1,25	0,00	1,27	1,27	0,00
Zaragoza	1,26	1,29	0,03	1,22	1,25	0,03	1,21	1,24	0,03

Posición comercial: Precio al productor. Dicho precio se expresa en Euro/kg vivo.

PRECIOS EN MERCADOS REPRESENTATIVOS - PRODUCTOS GANADEROS - PORCINO**E) - PORCINO PRECOZ
LECHONES, OTRAS CALIDADES.**

Euro/100 Kg vivo

Cerdas de Desvieje	Semana 08-14/06 2015	Semana 15-21/06 2015	Variación €
Cerdas de Desvieje	46,46	47,63	1,17
CERDOS CEBADOS			
Categoría U	119,53	121,02	1,48
LECHONES			
Lleida.Base 20kg de peso.	127,50	122,50	-5,00
Segovia.Base 20kg de peso.	180,00	180,00	0,00
Media nacional. Calidad Normal. Base 20 kg de peso	145,80	141,83	-3,97

Posición comercial: Precios en origen y Mercados representativos. Dicho precio se expresa en Euro/100 kg vivo.

F) - TRONCO IBÉRICO

Euro/100 Kg vivo

TOSTONES	Semana 08-14/06 2015	Semana 15-21/06 2015	Variación €
De 5 a 9 kilos	236,26	221,98	-14,28
De 9 a 12 kilos	309,29	295,01	-14,29
LECHONES			
Lechón Ibérico Cruzado Base 23 kg	278,21	264,05	-14,16
MARRANOS			
Marranos Ibéricos de 35 a 60 kg	247,11	237,66	-9,45
PRIMALES			
Primales Ibéricos de 60 a 100 kg	--	--	--
CERDO CEBADO			
Cerdo Cebado (Intensivo)	199,53	197,92	-1,61
Cerdo Cebado de Campo (Extensivo)	207,38	205,88	-1,50
Cerdo Cebado de Bellota 100% Ibérico	--	--	--
DESVIEJE			
Reproductores de desvieje	108,70	108,70	0,00
REPRODUCTORES			
Reproductores >6 meses	352,01	352,01	0,00
CASTRONAS			
Castronas	113,04	108,70	-4,35

Denominaciones de acuerdo con la Norma de Calidad (RD 4/2014).

Posición comercial: Precios en origen y Mercados representativos. Dicho precio se expresa en Euro/100 kg vivo.

PRECIOS DE MERCADO. PAÍSES MIEMBROS UE

Semana 23 (8 al 14 de junio). Año 2015

**1.- PRECIO MEDIO NACIONAL (EUROS\100 kg CANAL) DE CANALES DE BOVINO PESADO
SEGÚN MODELO COMUNITARIO DE CLASIFICACIÓN R(CE) N° 1249/2008 y R(UE) No 148/2014.
(Euros/100 kg)**

CATEGORIA	CLASE DE CONFORMACIÓN Y DE ESTADO DE ENGRASAMIENTO	Alemania (DE)	Irlanda (IE)	España (ES)	Francia (FR)	Italia (IT)	Polonia (PL)	Portugal (PT)	Reino Unido (UK)	UE-28	% España / UE
Categoría A: Canales de machos jóvenes sin castrar de más de 12 y menos de 24 meses	Muy buena y poco cubierta (U-2)	383,9	417,3	382,4	409,0	406,4	326,8	378,6	457,4	398,4	-4,0
	Muy buena y cubierta (U-3)	381,2	419,9	374,9	386,0	396,7	326,1	375,9	455,4	387,1	-3,2
	Buena y poco cubierta (R-2)	378,6	405,5	352,8	378,0	349,8	319,7	368,2	439,7	370,3	-4,7
	Buena y cubierta (R-3)	374,5	410,9	351,0	369,0	360,4	323,7	363,3	439,9	372,0	-5,6
	Menos buena y poco cubierta (O-2)	337,2	386,7	322,4	332,0	320,8	311,0	337,7	391,5	337,0	-4,3
	Menos buena y cubierta (O-3)	342,2	390,3	330,1	330,0	326,5	310,7	359,9	399,2	346,1	-4,6
	Categoría A		369,0	407,1	354,3	376,6	393,8	315,8	363,8	422,9	372,4
Categoría D: Hembras paridas	Buena y cubierta (R-3)	339,6	378,4	264,7	394,0	284,0	282,7	236,3	378,5	362,3	-26,9
	Buena y grasa (R-4)	342,1	376,9	273,0	376,0	303,5	292,6	233,3	374,7	344,9	-20,9
	Menos buena y poco cubierta (O-2)	319,6	350,0	229,5	343,0	251,6	266,1	215,2	325,6	284,5	-19,3
	Menos buena y cubierta (O-3)	329,1	358,4	225,0	335,0	280,8	274,3	214,9	346,8	310,0	-27,4
	Menos buena y grasa (O-4)	333,6	359,5	241,8	322,0	292,1	278,8	221,5	347,8	322,0	-24,9
	Mediocre y poco cubierta (P-2)	254,9	327,0	187,4	278,0	227,1	226,8	195,5	267,5	248,3	-24,5
	Mediocre y cubierta (P-3)	266,7	353,2	206,4	303,0	246,3	237,0	192,9	300,4	289,8	-28,8
Categoría D		315,1	356,1	231,9	342,3	247,5	265,1	206,8	332,4	305,8	-24,2
Categoría E: Hembras de más de 12 meses	Muy buena y poco cubierta (U-2)	383,7	438,0	396,6	470,0	461,0	319,0	377,7	468,1	445,8	-11,0
	Muy buena y cubierta (U-3)	380,2	441,6	382,5	464,0	453,7	322,1	375,3	475,6	430,8	-11,2
	Buena y poco cubierta (R-2)	372,4	418,3	368,1	405,0	415,4	306,9	373,3	449,6	381,2	-3,4
	Buena y cubierta (R-3)	371,8	425,7	367,7	403,0	411,0	312,6	364,4	461,1	395,6	-7,1
	Buena y grasa (R-4)	367,0	425,1	355,8	382,0		314,7	336,9	460,9	435,0	-18,2
	Menos buena y poco cubierta (O-2)	314,6	395,5	316,3	318,0	310,1	286,6	348,6	409,7	323,6	-2,3
	Menos buena y cubierta (O-3)	327,7	407,2	339,6	347,0	273,7	295,7	345,1	434,1	357,6	-5,0
	Menos buena y grasa (O-4)	332,3	409,4	370,0	342,0	300,8	296,3	354,8	448,3	413,2	-10,4
	Categoría E		359,1	419,8	370,1	417,0	447,3	299,5	362,9	454,6	402,8
Categoría Z: Canales de machos y hembras de más de 8 y menos de 12 meses	Muy buena y poco cubierta (U-2)			392,3		479,4		380,1		411,0	-4,5
	Muy buena y cubierta (U-3)		413,9	378,9		436,0		380,1		383,3	-1,2
	Buena y poco cubierta (R-2)			379,2		489,3	327,7	363,3		382,9	-1,0
	Buena y cubierta (R-3)			365,2				356,4		368,1	-0,8
	Menos buena y poco cubierta (O-2)		321,8	346,1		460,8	298,5	355,5	409,7	354,1	-2,2
	Menos buena y cubierta (O-3)			335,7		100,0	292,9	352,8	409,1	348,4	-3,6
	Categoría Z		366,0	366,9		468,8	305,2	366,0	409,4	376,0	-2,4

**2.- PRECIO MEDIO NACIONAL DE ANIMALES VIVOS DE LA ESPECIE BOVINA
SEGÚN MODELO COMUNITARIO R(UE) N° 807/2013.**

CATEGORIA	Alemania (DE)	Irlanda (IE)	España (ES)	Francia (FR)	Italia (IT)	Polonia (PL)	Reino Unido (UK)	UE-28	% España / UE
Bovinos de más de 6 y menos de 12 meses (Euros/100 kg vivo) (Mediá ponderada Frison y Cruzado)	172,00	251,00	233,58	270,00	285,00	266,22	272,97	247,89	-5,77
Terneros de 8 días a 4 semanas (Euros/cabeza):									
. FRISON/PAIS	122,95	155,69	107,50	108,00	137,94	130,35	91,69	117,48	-8,5
. CRUZADO	189,60	251,51	244,75	270,00	225,31	192,27	361,87	257,17	-4,8

PRECIOS DE MERCADO. PAÍSES MIEMBROS UE

Semana 23 (8 al 14 de junio). Año 2015

B) OVINO

PRECIO MEDIO NACIONAL DE CANALES DE OVINO, SEGÚN MODELO COMUNITARIO R(CE) N° 315/2002 y R(CE) N° 1249/2008
(EUROS\100 kg CANAL)

CATEGORIA	Bulgaria (BG)	Alemania (DE)	España (ES)	Francia (FR)	Irlanda (IE)	Italia (IT)	Holanda (NL)	Polonia (PL)	Portugal (PT)	Reino Unido (UK)	UE-28	% España / UE
Canales de Corderos Pesados (> 13 kg)		571,20	422,73	593,00	471,20		487,43	385,59		554,63	522,15	-19,04
Canales de Corderos Ligeros (< 13 kg)	751,30		646,56			564,98			420,00		567,89	13,85

C) PORCINO

PRECIO MEDIO NACIONAL DE LA ESPECIE PORCINA, SEGÚN MODELO COMUNITARIO DE CLASIFICACIÓN R(CE) N° 1249/2008 y R(UE) No 148/2014.
(EUROS\100 kg CANAL)

CATEGORIA	Bulgaria (BG)	Alemania (DE)	España (ES)	Francia (FR)	Irlanda (IE)	Italia (IT)	Holanda (NL)	Polonia (PL)	Portugal (PT)	Reino Unido (UK)	UE-28	% España / UE
Porcino. Clase S (>60% magro)		158,56	156,12	147,00			133,21	147,09		183,95	151,80	2,84
Porcino. Clase E (60-55% magro)	157,06	154,61	149,66	138,00	150,00	141,00	132,07	145,15	161,00	179,65	147,10	1,74
Porcino. Clase R (50-45% magro)			156,04			161,14				220,61	161,10	-3,14
Lechones (Euros/unidad)		49,70	29,16	29,00		61,70	24,50	39,14	41,60	61,07	40,41	-27,83

D) POLLOS Y HUEVOS

PRECIO MEDIO NACIONAL DE CANALES DE POLLOS (65% RENDIMIENTO), Y DE HUEVOS, MEDIA DE LAS CLASES L Y M
SEGÚN MODELO COMUNITARIO DE CLASIFICACIÓN R(CE) N° 546/2003.

CATEGORIA	Bulgaria (BG)	Alemania (DE)	España (ES)	Francia (FR)	Irlanda (IE)	Italia (IT)	Holanda (NL)	Polonia (PL)	Portugal (PT)	Reino Unido (UK)	UE-28	% España / UE
Pollos. 65% de rendimiento (Euros/100kg canal)	293,41	262,00	170,84	225,00	180,00	222,50	178,00	138,60	158,00	172,69	190,44	-10,29
Huevos. Media Clases L y M (Euros/100 kg)	96,10	130,36	107,21	113,79	138,89	165,87	111,00	125,09	123,02	147,36	127,00	-15,6



GOBIERNO
DE ESPAÑA

MINISTERIO
DE AGRICULTURA, ALIMENTACIÓN
Y MEDIO AMBIENTE