



23 de diciembre 2015

Índice:

1. Precios Medios Nacionales, comentarios y gráficos

2. Precios en Mercados Representativos UE (nacionales)

- 2.1 Cereales
- 2.2 Vinos de mesa
- 2.3 Aceites y Semillas
- 2.4 Frutas y Hortalizas
- 2.5 Vacuno
- 2.6 Ovino
- 2.7 Porcino

3. Precios en Mercados Representativos UE (semana anterior)



GOBIERNO
DE ESPAÑA

MINISTERIO
DE AGRICULTURA, ALIMENTACIÓN
Y MEDIO AMBIENTE

SECRETARÍA GENERAL TÉCNICA

Subdirección General de Estadística

sgestadi@magrama.es

<http://www.magrama.gob.es/es/estadistica/temas/default.aspx>

Publicación elaborada por la
Secretaría General Técnica
Subdirección General de Estadística



MINISTERIO DE AGRICULTURA, ALIMENTACIÓN Y MEDIO AMBIENTE

Edita

© Ministerio de Agricultura, Alimentación y Medio Ambiente
Secretaría General Técnica
Centro de Publicaciones
Catálogo de Publicaciones de la Administración General del Estado:
<http://publicacionesoficiales.boe.es/>

N.I.P.O.: 280-15-017-3

Se permite la utilización, copia o reproducción de los datos de este Boletín siempre que se cite expresamente su procedencia

PRECIOS MEDIOS NACIONALES AGRÍCOLAS

PRODUCTOS AGRÍCOLAS (especificaciones)		Semana 49 07-13/12	Semana 50 14-20/12	Variación semanal euros	Variación semanal %
CEREALES, alfalfa y pipa de girasol					
(1)	Trigo blando panificable (€/t)	184,07	183,25	-0,82	-0,45
(1)	Cebada pienso (€/t)	178,10	177,55	-0,55	-0,31
(1)	Maíz grano (€/t)	175,64	175,48	-0,16	-0,09
(4)	Arroz cáscara (€/t)	270,15	268,57	-1,58	-0,58
(1)	Alfalfa (€/t)	164,88	164,88	0,00	0,00
(1)	Pipa de girasol (€/t)	383,71	386,96	3,25	0,85
VINOS (sin Indicación Geográfica)					
(2)	Vino blanco (€/hgdo)	2,12	2,12	0,00	0,00
(2)	Vino tinto, 12 puntos de color (€/hgdo)	2,86	2,92	0,06	2,10
ACEITES VEGETALES					
(3)	Aceite de oliva virgen, de 0,8° a 2° (€/100 kg)	286,72	290,89	4,17	1,45
(3)	Aceite de oliva lampante, más de 2° (€/100 kg)	274,20	277,51	3,31	1,21
(3)	Aceite de orujo crudo (€/100 kg)	88,42	92,17	3,75	4,24
(3)	Aceite girasol refinado (€/100 kg)	88,13	87,11	-1,02	-1,15
FRUTAS					
(4)	Clementina (€/100 k.)	24,41	24,71	0,30	1,25
(4)	Limón (€/100 kg)	53,59	54,26	0,67	1,25
(4)	Naranja (€/100 kg)	17,05	21,50	4,45	26,13
(4)	Manzana Golden (€/100 kg)	42,54	42,33	-0,21	-0,49
(4)	Pera Blanquilla (€/100 kg)	58,56	58,56	0,00	0,00
(4)	Plátano (€/100kg)	51,89	36,85	-15,04	-28,98
HORTALIZAS					
(4)	Acelga (€/100kg)	35,16	44,58	9,42	26,81
(4)	Cebolla (€/100kg)	29,31	29,18	-0,13	-0,43
(4)	Coliflor (€/100 kg)	28,69	27,86	-0,83	-2,90
(4)	Judía verde tipo plana (€/100 kg)	128,42	171,25	42,83	33,35
(4)	Lechuga Romana (€/100 kg)	14,62	14,36	-0,26	-1,76
(4)	Pimiento verde tipo italiano (€/100 kg)	51,54	46,18	-5,36	-10,39
(4)	Tomate liso (€/100 kg)	52,52	43,85	-8,67	-16,51
(4)	Patata (€/100 kg)	21,76	21,86	0,10	0,45

Posición comercial:

(1) Entrada industria; (2) Salida bodega; (3) Salida almazara; (4) Granel: sobre árbol, finca, almacén, agricultor, alhóndiga, lonja

- **CEREALES (▼)**: Se mantiene una semana más el descenso generalizado de los precios medios de los cereales grano. Trigo blando panificable (-0,45%), cebada pienso (-0,31%), maíz grano (-0,09%) y arroz cáscara (-0,58%).
- **VINOS SIN DOP/IGP (▲)**: Diferente comportamiento de los precios medios de los vinos; con mantenimiento del vino blanco e incremento del precio medio del vino tinto (2,10%) manteniéndose la tendencia alcista de la semana anterior.
- **ACEITES VEGETALES (▲)**: Se mantiene esta semana el cambio de tendencia alcista en los precios medios de los aceites de oliva virgen (1,45%), lampante (1,21%) y del aceite de orujo crudo (4,25%), descendiendo el precio medio del aceite de girasol refinado (-1,15%).
- **CITRICOS (▲)**: Subida del precio medio de los cítricos, destacada la de la Naranja (26,13%), y más moderadas la de la Clementina (1,25%) y la del Limón (1,25%).
- **FRUTAS DE PEPITA (=)**: La falta de movimiento en las cotizaciones, una semana más, es la tónica del mercado de la fruta de pepita. Manzana Golden (-0,49%) y Pera blanquilla (=).
- **HORTALIZAS (▼)**: Diferente comportamiento en los precios de las hortalizas con predominio de los descensos: suben Judía verde tipo plana (33,35%), Acelga (26,81%) y Patata (0,45%), y bajan Tomate liso (-16,51%), Pimiento verde tipo italiano (-10,39%), Coliflor (-2,90%), Lechuga romana (-1,76%) y Cebolla (-0,43%).

PRECIOS MEDIOS NACIONALES AGRÍCOLAS

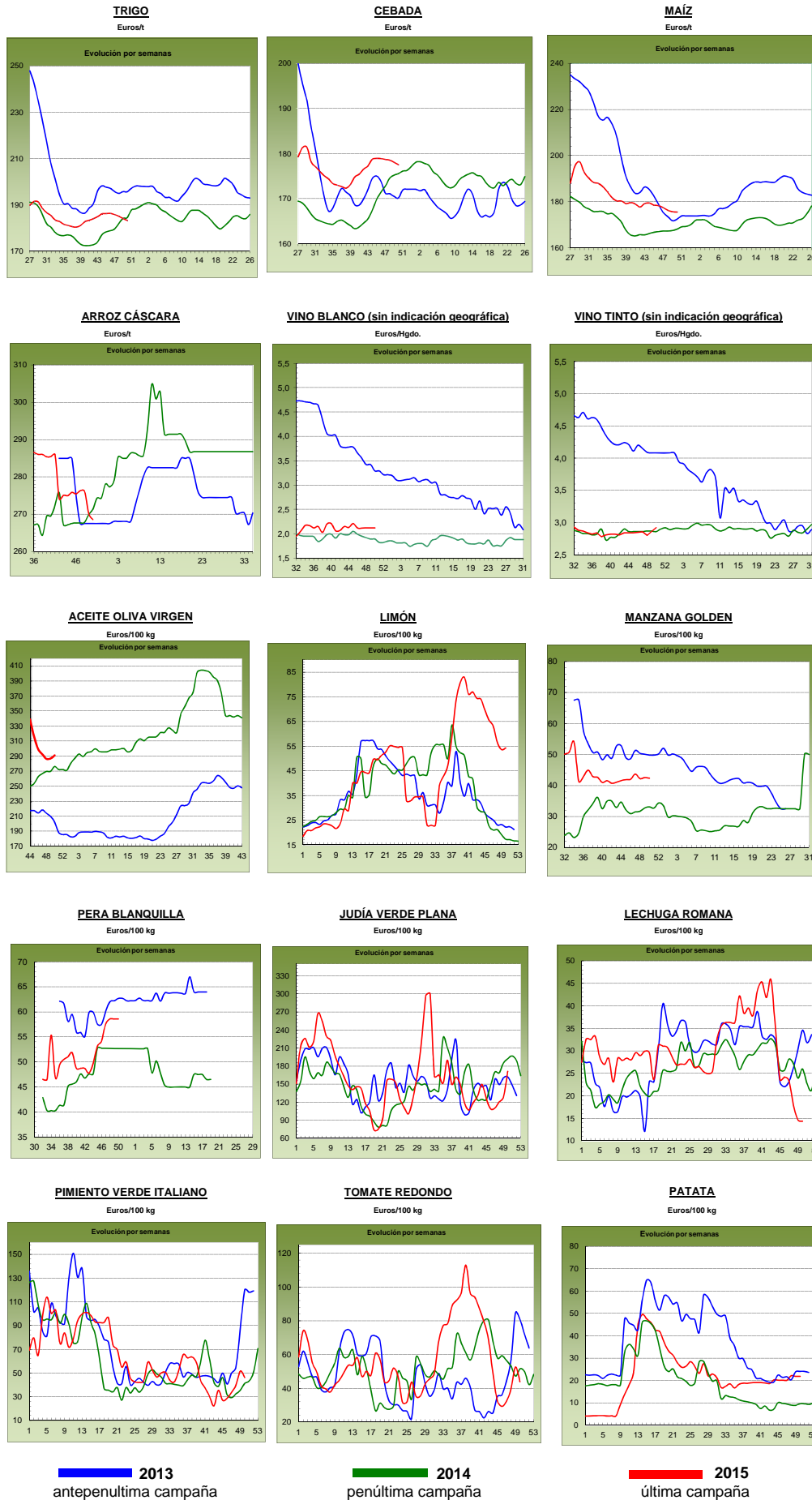

PRECIOS MEDIOS NACIONALES GANADEROS

PRODUCTOS GANADEROS (especificaciones)		Semana 49 7-13/12	Semana 50 14-20/12	Variación semanal euros	Variación semanal %
VACUNO					
(5)	Ternera, 180-300 kilos (€100 kg canal)	379,35	380,55	1,20	0,32
(5)	Machos de 12 a 24 meses (Clase R) (€100 kg canal)	365,49	366,39	0,90	0,25
(5)	Animales de 8 a 12 meses (Clase R) (€100 kg canal)	373,56	386,93	13,37	3,58
(5)	Bovino vivo, conjunto categorías (€100 kg vivo)	193,75	194,75	1,00	0,52
CORDERO					
(5)	Corderos 9-19 kilos (€100 kg canal)	625,93	626,07	0,14	0,02
(5)	Corderos 12-16 kilos (€100 kg canal)	557,68	556,44	-1,24	-0,22
PORCINO					
(5)	Porcino >60% magro (Clase S) (€100 kg canal)	120,18	121,47	1,29	1,07
(5)	Porcino 60-55% magro (Clase E) (€100 kg canal)	118,42	118,02	-0,40	-0,34
(5)	Porcino 55-50% magro (Clase U) (€100 kg canal)	118,18	121,20	3,02	2,56
(5)	Porcino 50-45% magro (Clase R) (€100 kg canal)	117,71	119,91	2,20	1,87
(5)	Lechon 20 kg (€unidad)	25,27	26,95	1,68	6,65
POLLO					
(6)	Pollo, media de canales del 83% y 65% rdto. (€100 kg canal)	157,11	158,95	1,84	1,17
(6)	Pollo P10 (83% rdto.) (€100 kg canal)	154,28	155,11	0,83	0,54
(6)	Pollo P90 (65% rdto.) (€100 kg canal)	157,44	159,40	1,96	1,24
HUEVOS					
(7)	Huevos, media Clase L y M (€100 kg)	100,18	98,35	-1,83	-1,83
(7)	Huevos - Clase L (€docena)	0,80	0,79	-0,01	-1,25
(7)	Huevos - Clase M (€docena)	0,71	0,70	-0,01	-1,41
CONEJO					
(8)	Conejo 1,8-2,2 kilo, vivo (€100 kg)	173,08	165,26	-7,82	-4,52
LECHE Y PRODUCTOS LÁCTEOS					
(10)	Suero de leche en polvo (€100 kg)	54,57	58,00	3,43	6,29
(9)	Leche de vaca (€100 litros). Fuente: FEGA	Precio octubre 2015: 30,90 €100 litros			
MIEL					
(11)	Miel multifloral a granel (€100 kg)	Precio noviembre 2015: 349,96 €100 kg			

Posición comercial:

- (5) Entrada matadero; (6) Salida muelle matadero; (7) Salida muelle centro de embalaje; (8) Salida granja; (9) Precio pagado al ganadero
 (10) Precio franco fábrica sin impuestos ni costes; (11) Venta a la industria o mayorista

COMENTARIOS DE MERCADO

- **VACUNO** (▲): Las canales de vacuno anotan subidas en los animales de 8-12 meses (3,58%), manteniéndose los niveles de precios para las terneras (0,32%) y los añojos (12-24 meses) (0,25%), debido a una mejoría del consumo nacional, propio del acopio para las fiestas navideñas y al dinamismo en las exportaciones. El conjunto del bovino de vida registra un moderado ascenso (0,52%).
- **CORDERO** (=): Estables las cotizaciones de los corderos (oferta y demanda ajustada), favorecidas por la proximidad de las fiestas navideñas, con el llenado de cámaras, y por la exportación, que ayuda a eliminar excedentes.
- **PORCINO** (▲): El porcino de capa blanca anota ligera subida en sus tres categorías (S, U y R) (1,83% de media), debido al aumento de las matanzas para el consumo interno en estas fechas, y para la exportación hacia países terceros que sigue creciendo, a pesar del embargo ruso. El Lechón de base 20 kg registra subida (6,65%), por demanda de sacrificio y consumo directo en la Navidad.
- **POLLOS** (▲): El precio de la carne de pollo sube (1,17% de media), debido a un comportamiento equilibrado entre oferta y demanda
- **HUEVOS** (▼): La cotización de los huevos de ambos gramajes desciende para la Clase M (-1,41%) y para la Clase L (-1,25%), parece debido a un ligero retroceso de las salidas a Francia.
- **CONEJO** (▼): Descenso en el precio del conejo vivo de granja (-4,52%), propio del descenso del consumo en estas fechas del año.
- **LECHE Y PRODUCTOS LÁCTEOS** (▲): Subida de las cotizaciones del suero de leche en polvo (6,29%).
- **MIEL** (▼): El precio de la **miel multifloral a granel** bajó su precio en el mes de noviembre un (-3,74%)

PRECIOS MEDIOS NACIONALES GANADEROS

VACUNO VIVO

Euro/100 kg vivo

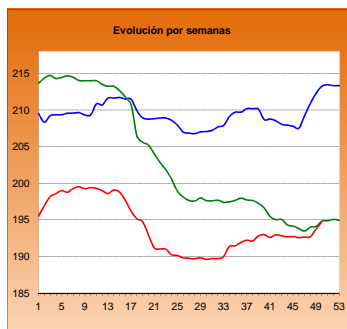

MACHOS 12-24 MESES (Clase R)

Euro/100 kg canal

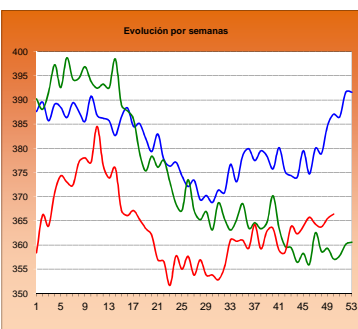

TERNERAS (Conjunto de Clases)

Euro/100 kg canal

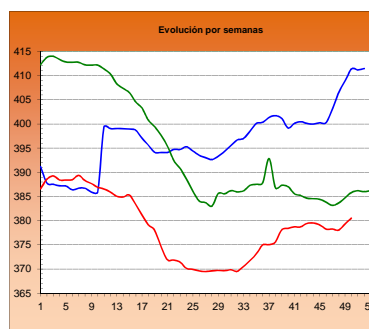

ANIMALES DE 8-12 MESES (Clase R)

Euro/100 kg canal

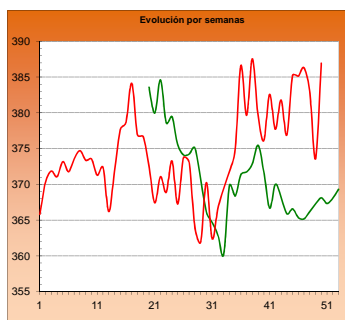

CORDERO 12-16 kilos

Euro/100 kg canal

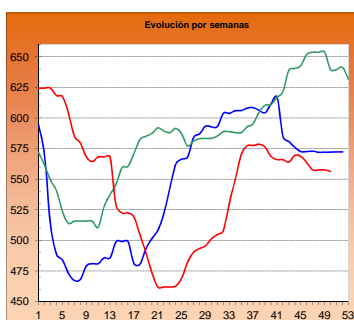

CORDERO 9-19 kilos

Euro/100 kg canal

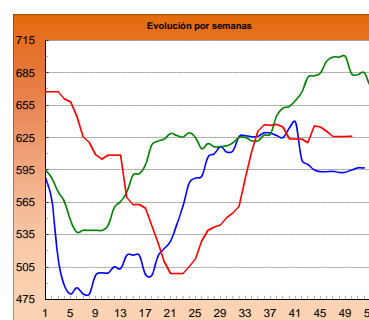

PORCINO >60% magro (Clase S)

Euro/100 kg canal

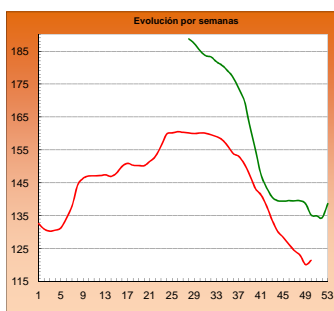

PORCINO 60-55% magro (Clase E)

Euro/100 kg canal

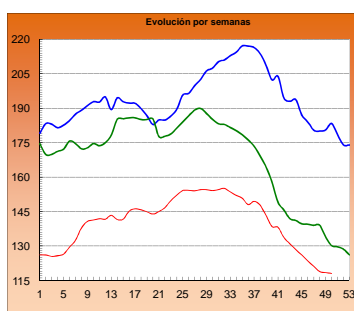

LECHONES Base 20 kg

Euro/unidad

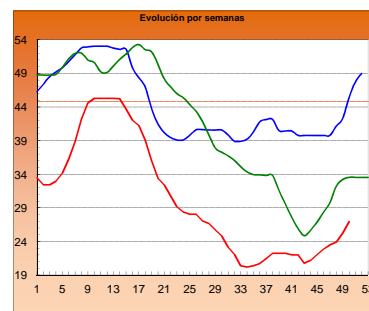

POLLO Canales del 83% y 65% rdto.

Euro/100 kg canal

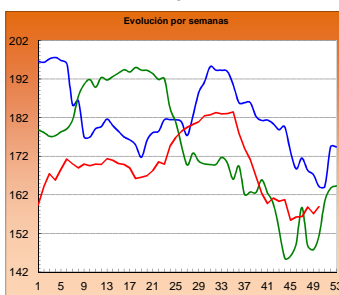

POLLO P90

Euro/100 kg canal

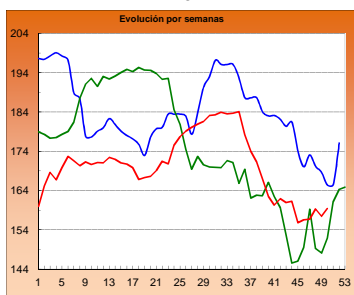

POLLO P10

Euro/100 kg canal

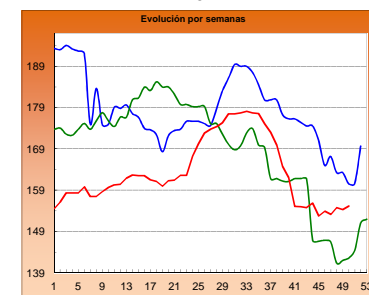

HUEVOS Clase L

Euro/ 100 kg canal

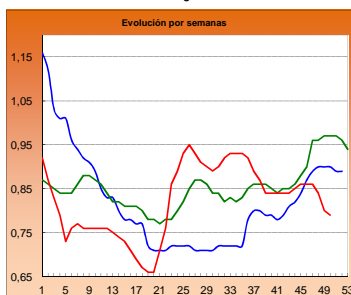

HUEVOS Clase M

Euro/ Docena

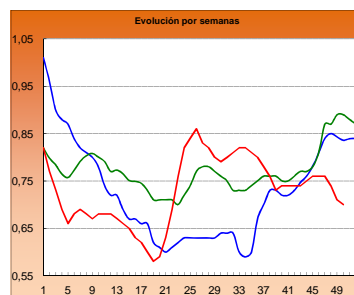

CONEJO VIVO

Euro/100 kg vivo

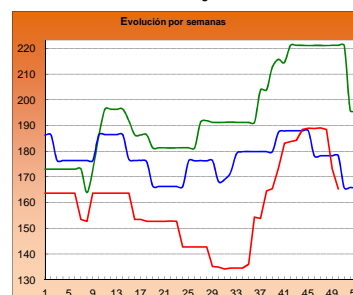

2013

2014

2015

I-2 PRECIOS EN MERCADOS REPRESENTATIVOS - CEREAL

Precios en Euro/Tonelada

REGLAMENTO (UE) N° 1272/2009 DE LA COMISION. Artículo 56, apartado 3.

Precios de comercio al por mayor. Mercancía nacional y/o importada, sobre vehículo

PRODUCTO	MERCADO REPRESENTATIVO	Semana 07-13/12 2015	Semana 14-20/12 2015	Variación €
Trigo Blando Panificable	Álava	183,00	182,00	-1,00
	Albacete	190,00	190,00	0,00
	Ávila	183,00	182,00	-1,00
	Badajoz	194,00	194,00	0,00
	Barcelona	190,00	190,00	0,00
	Burgos	176,00	174,40	-1,60
	Cádiz	195,00	195,00	0,00
	Ciudad Real	188,00	187,00	-1,00
	Córdoba	195,00	195,00	0,00
	La Coruña	188,00	188,00	0,00
	Cuenca	190,00	190,00	0,00
	Gerona	190,00	190,00	0,00
	Guadalajara	191,00	188,00	-3,00
	Huesca	179,00	183,00	4,00
	León	184,00	184,00	0,00
	Lérida	180,00	180,00	0,00
	La Rioja	180,00	180,00	0,00
	Madrid	191,00	188,00	-3,00
	Navarra	186,00	185,00	-1,00
	Orense	190,00	189,00	-1,00
	Palencia	181,00	180,00	-1,00
	Salamanca	185,60	183,80	-1,80
	Segovia	183,00	181,00	-2,00
	Sevilla	195,00	195,00	0,00
	Soria	186,40	185,60	-0,80
	Tarragona	180,00	180,00	0,00
	Teruel	187,00	185,00	-2,00
Toledo	191,00	190,00	-1,00	
Valencia	193,00	191,00	-2,00	
Valladolid	181,20	180,40	-0,80	
Zamora	182,00	182,00	0,00	
Zaragoza	187,00	185,00	-2,00	
Trigo Duro	Cádiz	260,00	260,00	0,00
	Córdoba	260,00	260,00	0,00
	Huelva	260,00	260,00	0,00
	Málaga	300,00	300,00	0,00
	Sevilla	260,00	260,00	0,00
	Zaragoza	260,00	260,00	0,00

I-2 PRECIOS EN MERCADOS REPRESENTATIVOS - CEREAL

Precios en Euro/Tonelada

REGLAMENTO (UE) N° 1272/2009 DE LA COMISION. Artículo 56, apartado 3.

Precios de comercio al por mayor. Mercancia nacional y/o importada, sobre vehículo

PRODUCTO	MERCADO REPRESENTATIVO	Semana 07-13/12 2015	Semana 14-20/12 2015	Variación €
Cebada Pienso	Albacete	174,80	174,80	0,00
	Ávila	182,00	179,00	-3,00
	Barcelona	180,00	180,00	0,00
	Burgos	173,80	172,08	-1,72
	Cádiz	193,00	193,00	0,00
	Ciudad Real	178,60	177,60	-1,00
	Córdoba	180,00	180,00	0,00
	La Coruña	179,00	179,00	0,00
	Cuenca	177,00	177,00	0,00
	Gerona	180,00	180,00	0,00
	Granada	180,00	180,00	0,00
	Guadalajara	179,00	178,00	-1,00
	Huelva	194,00	194,00	0,00
	Huesca	171,00	173,00	2,00
	León	182,00	182,00	0,00
	Lérida	177,00	177,00	0,00
	Murcia	184,00	184,00	0,00
	Navarra	178,00	178,00	0,00
	Orense	189,00	186,00	-3,00
	Asturias	189,00	186,00	-3,00
	Palencia	176,00	175,00	-1,00
	Salamanca	184,60	183,00	-1,60
	Segovia	178,00	176,00	-2,00
Soria	176,80	176,80	0,00	
Teruel	177,00	175,00	-2,00	
Toledo	181,80	180,60	-1,20	
Valladolid	178,80	178,60	-0,20	
Zamora	182,00	182,00	0,00	
Zaragoza	177,00	175,00	-2,00	
Cebada Malta	Albacete	193,00	193,00	0,00
	Burgos	186,00	186,00	0,00
	Cuenca	193,00	193,00	0,00
	Huesca	185,00	185,00	0,00
	La Rioja	184,00	185,00	1,00
	Navarra	182,00	182,00	0,00
Valencia	185,00	183,00	-2,00	

I-2 PRECIOS EN MERCADOS REPRESENTATIVOS - CEREAL

Precios en Euro/Tonelada

REGLAMENTO (UE) N° 1272/2009 DE LA COMISION. Artículo 56, apartado 3.

Maíz grano, precios de comercio al por mayor. Mercancía nacional y/o importada, sobre vehículo

Arroz cáscara, arroz blanco precios salida almacén agricultor

PRODUCTO	MERCADO REPRESENTATIVO	Semana 07-13/12 2015	Semana 14-20/12 2015	Variación €
Maíz Grano	Albacete	178,20	175,40	-2,80
	Badajoz	181,00	181,00	0,00
	Barcelona	178,00	178,00	0,00
	Cáceres	181,00	181,00	0,00
	Ciudad Real	184,00	183,00	-1,00
	Córdoba	176,00	176,00	0,00
	La Coruña	177,00	177,00	0,00
	Gerona	178,00	178,00	0,00
	Guadalajara	182,00	181,00	-1,00
	Huelva	185,00	185,00	0,00
	Huesca	170,00	172,00	2,00
	León	168,00	168,00	0,00
	Lérida	171,00	171,00	0,00
	Madrid	182,00	181,00	-1,00
	Murcia	171,00	171,00	0,00
	Navarra	175,00	175,00	0,00
	Pontevedra	177,00	177,00	0,00
	Salamanca	181,20	178,40	-2,80
	Sevilla	185,00	185,00	0,00
	Tarragona	169,00	169,00	0,00
Toledo	184,00	183,00	-1,00	
Valencia	180,00	180,00	0,00	
Valladolid	173,80	173,40	-0,40	
Zamora	168,00	168,00	0,00	
Zaragoza	178,00	177,00	-1,00	
Arroz Cáscara (Indica)	Sevilla	255,58	255,58	0,00
Arroz Cáscara (Japónica)	Sevilla	274,02	274,02	0,00
	Tarragona	285,00	285,00	0,00
	Valencia	310,00	310,00	0,00
Arroz Blanco Extra	Tarragona	580,00	580,00	0,00
	Valencia	600,00	600,00	0,00

**I-3 PRECIOS EN MERCADOS REPRESENTATIVOS
VINOS BLANCO Y TINTO SIN INDICACION GEOGRAFICA
Reglamentos UE N° 479/2008 y 144/2013**

**En €/hgdo, salida bodega, a granel, pago al contado sin I.V.A.
Precio de vino tinto referido al producto de 12 puntos de color**

PRODUCTO	MERCADO REPRESENTATIVO	Semana 7-13/12 49 2015	Semana 14-20/12 50 2015	Variación €
VINO BLANCO	Albacete	2,65	2,63	-0,02
	Badajoz	1,84	1,84	0,00
	Ciudad Real	2,39	2,39	0,00
	Cuenca	2,14	2,14	0,00
	Toledo	1,80	1,80	0,00
VINO TINTO	Albacete	2,99	3,05	0,06
	Ciudad Real	2,87	2,87	0,00
	Cuenca	2,97	2,97	0,00
	Badajoz	2,84	2,98	0,13
	Murcia	3,22	3,34	0,12
	Toledo	2,65	2,65	0,00
	Valencia	2,62	2,72	0,10

I-4 PRECIOS EN MERCADOS REPRESENTATIVOS DE ACEITES

Aceites. Precios sobre almazara, en €/100 kg, sin I.V.A.Rgtos C.E. 865/04 y 826/08
Semilla de girasol. Precios en centros de demanda, en €/100 kg, sin I.V.A. Rgto C.E.E. 3405/93

PRODUCTO Y ESPECIFICACIONES	MERCADO REPRESENTATIVO	Semana 49 7-13/12 2015	Semana 50 14-20/12 2015	Variación €
ACEITE DE OLIVA VIRGEN EXTRA Menos de 0,8°	Badajoz	302,50	307,50	5,00
	Ciudad Real	303,00	303,00	0,00
	Córdoba	300,88	303,38	2,50
	Granada	299,13	299,13	0,00
	Jaén	300,37	304,82	4,45
	Málaga	298,75	301,65	2,90
	Sevilla	306,78	306,78	0,00
	Tarragona	305,00	325,00	20,00
	Toledo	308,00	308,00	0,00
ACEITE DE OLIVA VIRGEN De 0,8° a 2°	Badajoz	290,00	295,00	5,00
	Córdoba	286,15	291,15	5,00
	Granada	284,34	284,34	0,00
	Jaén	287,41	291,28	3,87
	Sevilla	294,63	294,63	0,00
	Cádiz	281,00	288,00	7,00
	Tarragona	287,50	310,00	22,50
	Toledo	289,00	289,00	0,00
ACEITE DE OLIVA LAMPANTE Más de 2°	Córdoba	279,00	278,00	-1,00
	Granada	276,50	276,50	0,00
	Jaén	273,35	277,89	4,54
	Málaga	271,60	275,15	3,55
	Sevilla	284,10	284,10	0,00
	Tarragona	247,50	260,00	12,50
	Badajoz	280,00	287,50	7,50
ACEITE DE OLIVA REFINADO	Córdoba	295,88	301,88	6,00
	Jaén	295,50	300,00	4,50
	Tarragona	287,50	300,00	12,50
ACEITE DE ORUJO CRUDO	Córdoba	86,68	94,18	7,50
	Jaén	90,11	95,11	5,00
	Tarragona	90,15	90,15	0,00
ACEITE DE ORUJO REFINADO	Córdoba	143,50	141,00	-2,50
	Jaén	143,67	140,57	-3,11
	Tarragona	141,25	138,23	-3,02
ACEITE DE GIRASOL REFINADO	Córdoba	87,23	87,23	0,00
	Sevilla	88,50	88,50	0,00
	Tarragona	89,00	87,00	-2,00
PIPA DE GIRASOL	Andalucía	389,90	396,40	6,50
	Centro-Norte	377,53	377,53	0,00

I-5 PRECIOS EN MERCADOS REPRESENTATIVOS - FRUTAS Y HORTALIZAS

PRECIOS DE PRODUCTOS NACIONALES

Mercados representativos de producción

Rgtos. CE 1234/2007 y 543/2011

En €/100 kg, a salida agrupación de productores, envasado, sin I.V.A, incluyendo el precio del envase.

CÍTRICOS

PRODUCTO	MERCADO	VARIEDAD O TIPO	CAT.	CALIBRE mm.	DIA/MES						
					14/12	15/12	16/12	17/12	18/12	19/12	20/12
CLEMENTINA	Castellón Valencia	Clemenules Clemenules	I I	1-X-3 1-X-3	74,80	67,22	71,67	71,85	76,03	65,00	-
					61,38	61,38	61,38	61,38	61,38	61,38	-
LIMÓN	Alicante Murcia Málaga	Fino Fino Fino	I I I	3/4 3/4 3/4	114,50	116,25	113,88	114,87	109,68	110,00	-
					122,00	123,00	123,00	122,00	123,00	-	
					125,00	124,00	125,00	125,00	124,00	-	
MANDARINA	Castellón Valencia	Clemenvilla Clemenvilla	I I	1-2 1-2	76,63	-	82,83	82,33	79,02	-	
					77,33	77,33	77,33	77,33	77,33	-	
NARANJA	Alicante Valencia	Navelina Navelina	I I	6-9 6-9	31,85	33,60	44,41	36,45	36,40	-	
					45,55	45,55	45,55	45,55	45,55	45,55	-

FRUTAS DE PEPITA

PRODUCTO	MERCADO	VARIEDAD O TIPO	CAT.	CALIBRE mm.	DIA/MES											
					14/12	15/12	16/12	17/12	18/12	19/12	20/12					
MANZANA	Lleida Lleida Lleida Lleida Lleida Girona Girona Girona Girona Girona Girona	Golden Delicious Fuji Granny Smith Red Chief Royal Gala Golden Delicious Fuji Granny Smith Red Delicious Royal Gala	I I I I I I I I I I I	70-80 70-80 70-80 70-80 70-80 70-80 70-80 70-80 70-80 70-80 70-80	50,99	50,29	47,26	48,78	53,55	-	-					
					56,00	56,00	56,00	56,00	56,00	-						
					54,00	54,00	54,00	54,00	52,77	-						
					54,00	53,71	53,17	51,46	52,73	-						
					67,77	67,19	66,94	67,60	64,99	-						
					71,88	71,88	71,88	71,88	71,88	-						
					86,54	86,54	86,54	86,54	86,54	-						
					71,50	71,50	71,50	71,50	71,50	-						
					72,01	72,01	72,01	72,01	72,01	-						
					80,35	80,35	80,35	80,35	80,35	-						
					PERA	Lleida Lleida Lleida Zaragoza Zaragoza Zaragoza	Blanquilla Conferencia Condesa (Alexandrina) Blanquilla Conferencia Williams	I I I I I I	55-60 60-65 65-70 55-60 60-65+ 65+/75+	78,14	77,57	75,43	75,67	77,65	-	-
										76,82	77,11	77,27	76,84	77,05	-	
68,00	66,00	66,00	67,00	65,00						-						
75,21	75,00	-	75,00	-						-						
70,62	71,95	-	71,04	-						-						
68,00	68,00	68,00	68,00	68,00						-						
UVA DE MESA	Alicante Murcia Murcia	Aledo Dominga Napoleón	I I I	- - -	142,36	142,36	142,36	142,36	142,36	142,36	142,36					
					98,00	100,00	98,00	95,00	95,00	-						
					93,00	95,00	100,00	100,00	95,00	-						

I-5 PRECIOS EN MERCADOS REPRESENTATIVOS - FRUTAS Y HORTALIZAS

PRECIOS DE PRODUCTOS NACIONALES

Mercados representativos de producción

Rgts. CE 1234/2007 y 543/2011

En €/100 kg, a salida agrupación de productores, envasado, sin I.V.A, incluyendo el precio del envase.

HORTALIZAS

PRODUCTO	MERCADO	VARIEDAD O TIPO	CAT.	CALIBRE mm.	DIA/MES					
					14/12	15/12	16/12	17/12	18/12	19/12
AJO	Córdoba	Morado	I	45-55	229,00	229,00	229,00	229,00	229,00	-
BERENJENA	Almería	Alargada	I	40y+	71,50	72,35	68,17	62,86	76,17	-
CALABACÍN	Almería	-	I	14-21	66,07	61,50	63,35	61,18	83,75	-
CHAMPIÑÓN	La Rioja	Cerrado	I	30-65	-	-	145,34	146,86	146,19	-
COLIFLOR	La Rioja	-	I	-	14,77	14,77	14,77	14,77	14,77	-
LECHUGA	Almería	Iceberg	I	400 g y +	63,02	59,89	59,45	59,58	64,64	-
	Murcia	Iceberg	I	400 g y +	65,00	65,00	65,00	65,00	63,00	-
	Murcia	Baby	I	-	125,00	125,00	128,00	128,00	125,00	-
	Murcia	Romana	I	-	85,00	88,00	88,00	85,00	88,00	-
PEPINO	Almería	Liso	I	350-500 g	42,86	46,43	33,93	45,54	58,04	-
PIMIENTO	Almería	Cuadrado Color (rojo o amarillo)	I	70 mm y +	62,00	-	55,00	-	57,00	-
	Almería	Cuadrado Verde	I	70 mm y +	87,50	131,41	63,50	59,00	66,00	-
	Almería	Verde alargado	I	40 mm y +	62,61	62,61	62,61	62,61	62,61	-
TOMATE	Almería	Redondo	I	57-100 mm	50,71	58,09	60,88	44,66	50,04	64,00
	Almería	Racimo	I	-	-	84,65	82,16	74,18	73,91	75,56
	Almería	Cereza	I	-	-	105,13	100,53	93,35	100,61	103,71
	Murcia	Redondo	I	57-100 mm	78,33	76,00	75,62	75,37	78,00	-
ZANAHORIA	Cádiz	Nantesa	I	-	56,30	56,30	56,30	56,30	56,30	-

I-6 PRECIOS EN MERCADOS REPRESENTATIVOS VACUNO Y OVINO

A) BOVINO

1.- PRECIO MEDIO NACIONAL (Euro/100 kg Canal) DE CANALES DE BOVINO PESADO SEGÚN MODELO COMUNITARIO DE CLASIFICACIÓN (R(CE) No 1249/2008 y R(UE) No 148/2014).

CATEGORÍA	CLASE DE CONFORMACIÓN Y DE ESTADO DE ENGRASAMIENTO	Semana 07-13/12 2015	Semana 14-20/12 2015	Variación €
Categoría A: Canales de machos jóvenes sin castrar de más de un año y menos de dos años	Muy buena y poco cubierta (U-2)	390,03	395,61	5,58
	Muy buena y cubierta (U-3)	388,61	391,01	2,40
	<i>Precio medio ponderado</i>	389,17	392,80	3,64
	Buena y poco cubierta (R-2)	368,84	362,00	-6,84
	Buena y cubierta (R-3)	363,59	368,89	5,30
	<i>Precio medio ponderado</i>	365,49	366,39	0,90
	Menos buena y poco cubierta(O-2)	341,09	343,02	1,92
Menos buena y cubierta (O-3)	336,68	337,98	1,30	
<i>Precio medio ponderado</i>	339,21	340,87	1,66	
Categoría D: Canales de hembras que hayan parido	Mediocre y poco cubierta (P-2)	187,10	187,92	0,82
	Mediocre y cubierta (P-3)	201,86	201,86	0,00
	<i>Precio medio ponderado</i>	190,29	190,93	0,64
	Buena y cubierta (R-3)	262,29	262,31	0,02
	Buena y grasa (R-4)	257,24	251,58	-5,66
	<i>Precio medio ponderado</i>	261,14	259,86	-1,27
	Menos buena y poco cubierta(O-2)	219,85	219,47	-0,38
	Menos buena y cubierta (O-3)	232,00	225,31	-6,68
Menos buena y grasa (O-4)	241,03	234,12	-6,91	
<i>Precio medio ponderado</i>	228,38	224,27	-4,11	
Categoría E: Canales de otras hembras (de 12 meses ó más)	Muy buena y poco cubierta (U-2)	398,11	397,16	-0,94
	Muy buena y cubierta (U-3)	383,85	386,51	2,66
	<i>Precio medio ponderado</i>	387,85	389,50	1,65
	Buena y poco cubierta (R-2)	369,92	380,88	10,95
	Buena y cubierta (R-3)	368,53	386,82	18,29
	Buena y grasa (R-4)	364,13	376,37	12,24
	<i>Precio medio ponderado</i>	368,46	385,19	16,74
	Menos buena y poco cubierta(O-2)	313,10	325,68	12,58
	Menos buena y cubierta (O-3)	338,20	354,38	16,18
Menos buena y grasa (O-4)	354,00	354,00	0,00	
<i>Precio medio ponderado</i>	330,64	345,57	14,94	
Categoría Z: Canales de animales desde 8 a menos de 12 meses	Muy buena y poco cubierta (U-2)	398,35	400,90	2,55
	Muy buena y cubierta (U-3)	390,59	391,79	1,20
	<i>Precio medio ponderado</i>	393,85	395,61	1,77
	Buena y poco cubierta (R-2)	383,54	390,71	7,17
	Buena y cubierta (R-3)	370,01	385,59	15,58
	<i>Precio medio ponderado</i>	373,56	386,93	13,37
	Menos buena y poco cubierta(O-2)	343,30	347,14	3,84
	Menos buena y cubierta (O-3)	334,64	333,39	-1,25
<i>Precio medio ponderado</i>	339,96	341,84	1,88	

I-6 PRECIOS EN MERCADOS REPRESENTATIVOS VACUNO Y OVINO

2.-PRECIO MEDIO NACIONAL DEL BOVINO (Euro/100 kg)

BOVINO VIVO	Semana 07-13/12 2015	Semana 14-20/12 2015	Variación €
Machos hasta 480 Kg. vivo	221,44	222,11	0,67
Machos de más de 480 kg. vivo	199,91	201,36	1,45
Hembras que hayan parido	94,49	94,49	0,00
Otras hembras de hasta 380 Kg. vivo	226,19	226,93	0,74
Otras hembras de más de 380 Kg. vivo	209,82	211,90	2,08

3.-PRECIO MEDIO NACIONAL DE OTROS ANIMALES DE LA ESPECIE BOVINA (R(CE) N° 2273/2002).

OTROS BOVINOS	Semana 07-13/12 2015	Semana 14-20/12 2015	Variación €
Terneros de ocho días a cuatro semanas			
tipo cruzado	248,75	248,75	0,00
tipo frisón/país	71,25	71,25	0,00
<i>Media ponderada nacional (Euro/Cabeza)</i>	160,00	160,00	0,00
Bovinos ligeros comprendidos entre seis y doce meses			
tipo cruzado	268,16	269,56	1,40
tipo frisón/país	159,42	160,82	1,40
<i>Media ponderada nacional (Euro/100 kg Vivo)</i>	230,10	231,50	1,40

B) CORDEROS

**1.-PRECIOS MEDIOS NACIONALES DE CANALES DE OVINO FRESCAS O REFRIGERADAS R(CE) N° 315/2002
Euro/100 kg Canal**

CORDEROS I y II	Semana 07-13/12 2015	Semana 14-20/12 2015	Variación €
Corderos I (12 a 13 kg/canal)	613,10	612,35	-0,75
Corderos II (13,1 a 16 kg/canal)	502,26	500,52	-1,74
<i>Media ponderada</i>	557,68	556,44	-1,24

2.-PRECIOS MEDIOS DE CANALES DE OVINO FRESCAS O REFRIGERADAS EN LOS MERCADOS NACIONALES REPRESENTATIVOS PARA LA C.E.

MERCADO REPRESENTATIVO Cordero 9-19 kg	Semana 07-13/12 2015	Semana 14-20/12 2015	Variación €
Escorxador Mercabarna	627,02	626,50	-0,52
Mat. Valencia	637,63	637,78	0,15
Mercamadrid	632,12	651,88	19,76
Albacete	592,24	592,24	0,00
Extremadura	580,50	580,50	0,00
Medina del Campo	690,00	690,00	0,00
Talavera de la Reina	603,78	603,78	0,00
Zaragoza	631,77	631,77	0,00
<i>Media ponderada</i>	625,93	626,07	0,14

PRECIOS EN MERCADOS REPRESENTATIVOS - PRODUCTOS GANADEROS

**D-1)-CANAL PORCINO CAPA BLANCA
CLASIFICACIÓN EUROP R(CE) N° 1249/2008**

Euro/100 kg Canal

	Clase S			Clase E			Clase U		
	Semana 07-13/12 2015	Semana 14-20/12 2015	Variación €	Semana 07-13/12 2015	Semana 14-20/12 2015	Variación €	Semana 07-13/12 2015	Semana 14-20/12 2015	Variación €
PRECIO MEDIO NACIONAL	120,18	121,47	1,29	118,42	118,02	-0,40	118,18	121,20	3,02

	Clase R			Clase O			Clase P		
	Semana 07-13/12 2015	Semana 14-20/12 2015	Variación €	Semana 07-13/12 2015	Semana 14-20/12 2015	Variación €	Semana 07-13/12 2015	Semana 14-20/12 2015	Variación €
PRECIO MEDIO NACIONAL	117,71	119,91	2,20	118,29	119,84	1,55	106,27	109,45	3,18

D-2)-PORCINO CEBADO

Euros/kg vivo

LONJAS	SELECTO			NORMAL			GRASO		
	Semana 07-13/12 2015	Semana 14-20/12 2015	Variación €	Semana 07-13/12 2015	Semana 14-20/12 2015	Variación €	Semana 07-13/12 2015	Semana 14-20/12 2015	Variación €
Albacete	1,25	1,25	0,00	1,22	1,22	0,00	1,19	1,19	0,00
Barcelona	--	--	--	1,00	1,00	-0,00	0,97	0,97	-0,00
Huesca	0,97	0,97	0,00	0,95	0,95	0,00	0,93	0,93	0,00
Lleida	0,96	0,96	-0,00	0,95	0,95	-0,00	0,94	0,94	-0,00
Murcia	1,00	1,00	0,00	0,98	0,98	0,00	0,98	0,98	0,00
Pontevedra	0,90	0,90	0,00	0,87	0,87	0,00	1,13	1,13	0,00
Salamanca	0,96	0,96	0,00	0,94	0,94	0,00	0,90	0,90	0,00
Segovia	0,96	0,96	0,00	0,95	0,95	0,00	1,17	1,17	0,00
Zaragoza	1,00	0,99	-0,00	0,95	0,95	-0,00	0,94	0,94	-0,00

PRECIOS EN MERCADOS REPRESENTATIVOS - PRODUCTOS GANADEROS - PORCINO**E) - PORCINO PRECOZ
LECHONES, OTRAS CALIDADES.**

Euro/100 Kg vivo

Cerdas de Desvieje	Semana 07-13/12 2015	Semana 14-20/12 2015	Variación €
Cerdas de Desvieje	36,97	36,97	0,00
CERDOS CEBADOS			
Categoría U	91,00	93,32	2,32
LECHONES			
Lleida.Base 20kg de peso.	115,00	125,00	10,00
Segovia.Base 20kg de peso.	130,00	135,00	5,00
Media nacional. Calidad Normal. Base 20 kg de peso	126,34	134,73	8,38

F) - TRONCO IBÉRICO

Euro/100 Kg vivo

TOSTONES	Semana 07-13/12 2015	Semana 14-20/12 2015	Variación €
De 5 a 9 kilos	255,95	319,88	63,93
De 9 a 12 kilos	342,02	410,11	68,09
LECHONES			
Lechón Ibérico Cruzado Base 23 kg	259,30	274,37	15,07
MARRANOS			
Marranos Ibéricos de 35 a 60 kg	237,52	246,48	8,96
PRIMALES			
Primales Ibéricos de 60 a 100 kg	--	--	--
CERDO CEBADO			
Cerdo Cebado (Intensivo)	194,73	193,01	-1,73
Cerdo Cebado de Campo (Extensivo)	202,27	200,58	-1,69
Cerdo Cebado de Bellota 100% Ibérico	294,35	294,54	0,18
DESVEJE			
Reproductores de desvieje	108,70	108,70	0,00
REPRODUCTORES			
Reproductores >6 meses	329,34	329,34	0,00
CASTRONAS			
Castronas	102,17	97,83	-4,35

Denominaciones de acuerdo con la Norma de Calidad (RD 4/2014)

PRECIOS DE MERCADO. PAÍSES MIEMBROS UE

Semana 49 (7 al 13 de diciembre). Año 2015

**1.- PRECIO MEDIO NACIONAL (EUROS\100 kg CANAL) DE CANALES DE BOVINO PESADO
SEGÚN MODELO COMUNITARIO DE CLASIFICACIÓN (R(CE) No 1249/2008 y R(UE) No 148/2014)
(Euros/100 kg)**

CATEGORIA	CLASE DE CONFORMACIÓN Y DE ESTADO DE ENGRASAMIENTO	Alemania (DE)	Irlanda (IE)	España (ES)	Francia (FR)	Italia (IT)	Polonia (PL)	Portugal (PT)	Reino Unido (UK)	UE-28	% España / UE
Categoría A: Canales de machos jóvenes sin castrar de más de 12 y menos 24 meses	Muy buena y poco cubierta (U-2)	407,9	375,9	390,0	410,0	429,8	327,3	371,8	456,1	412,0	-5,3
	Muy buena y cubierta (U-3)	406,2	376,9	388,6	391,0	433,8	321,7	371,7	455,9	399,5	-2,7
	Buena y poco cubierta (R-2)	403,0	367,2	368,8	377,0	386,2	315,8	357,5	438,5	380,0	-2,9
	Buena y cubierta (R-3)	399,2	370,7	363,6	375,0	356,9	314,8	359,0	446,1	380,4	-4,4
	Menos buena y poco cubierta (O-2)	357,6	353,1	341,1	326,0	313,0	301,5	326,6	396,6	336,6	1,3
	Menos buena y cubierta (O-3)	365,7	356,3	336,7	328,0	326,9	304,5	350,5	409,8	351,7	-4,3
	Categoría A	392,1	367,8	369,0	379,3	419,7	308,9	355,5	429,0	381,1	-3,2
Categoría D: Hembras paridas	Buena y cubierta (R-3)	292,1	314,3	262,3	380,0	263,3	253,1	246,6	325,4	341,5	-23,2
	Buena y grasa (R-4)	293,5	314,4	257,2	356,0		259,3	238,8	323,9	304,8	-15,6
	Menos buena y poco cubierta (O-2)	258,6	287,2	219,9	305,0	226,2	230,9	210,1	281,5	247,7	-11,2
	Menos buena y cubierta (O-3)	261,8	293,3	232,0	296,0	246,5	241,8	207,8	298,2	268,4	-13,6
	Menos buena y grasa (O-4)	268,4	294,4	241,0	283,0	252,7	246,6	219,4	301,3	279,3	-13,7
	Mediocre y poco cubierta (P-2)	193,9	263,0	187,1	227,0	197,8	205,7	190,7	234,3	213,6	-12,4
	Mediocre y cubierta (P-3)	208,3	281,3	201,9	252,0	220,2	213,4	188,5	259,5	248,3	-18,7
	Categoría D	253,5	289,9	230,0	306,8	218,3	233,6	203,2	287,6	268,5	-14,4
Categoría E: Hembras de más de 12 meses	Muy buena y poco cubierta (U-2)	376,6	399,4	398,1	449,0	463,3	301,8	372,1	486,1	444,1	-10,4
	Muy buena y cubierta (U-3)	370,7	407,5	383,9	476,0	452,2	306,3	370,0	488,0	430,2	-10,8
	Buena y poco cubierta (R-2)	370,0	387,6	369,9	379,0	391,4	287,1	364,1	464,3	371,5	-0,4
	Buena y cubierta (R-3)	365,5	394,4	368,5	394,0	373,1	299,5	357,6	473,2	386,8	-4,7
	Buena y grasa (R-4)	356,6	394,0	364,1	370,0		299,2	360,0	473,1	432,2	-15,8
	Menos buena y poco cubierta (O-2)	271,2	366,0	313,1	285,0	254,9	267,3	343,6	415,6	303,1	3,3
	Menos buena y cubierta (O-3)	274,3	380,9	338,2	306,0	259,6	277,7	344,1	439,1	334,2	1,2
	Menos buena y grasa (O-4)	274,4	381,0	354,0	306,0		281,8	356,8	450,5	402,2	-12,0
	Categoría E	337,2	390,2	372,5	412,5	443,9	282,8	357,2	464,3	394,4	-5,5
Categoría Z: Canales de machos y hembras de más de 8 y menos de 12 meses	Muy buena y poco cubierta (U-2)			398,4		466,9		370,6		416,9	-4,5
	Muy buena y cubierta (U-3)			390,6		448,2		374,5		390,8	-0,1
	Buena y poco cubierta (R-2)			383,5		414,3	302,8	354,9		382,5	0,3
	Buena y cubierta (R-3)			370,0			288,5	363,0		369,1	0,2
	Menos buena y poco cubierta (O-2)	299,9	365,6	343,3		493,8	286,0	335,8		347,1	-1,1
	Menos buena y cubierta (O-3)			334,6			293,4	360,7	282,0	339,9	-1,5
	Categoría Z	299,9	365,6	362,4		457,8	290,4	348,8	282,0	365,0	-0,7

**2.- PRECIO MEDIO NACIONAL DE ANIMALES VIVOS DE LA ESPECIE BOVINA EN MERCADOS REPRESENTATIVOS
(R(UE) Nº 807/2013.)**

CATEGORIA	Alemania (DE)	Irlanda (IE)	España (ES)	Francia (FR)	Italia (IT)	Polonia (PL)	Reino Unido (UK)	UE-28	% España / UE
Bovinos de más de 6 y menos de 12 meses (Euros/100 kg vivo) (Media ponderada Frison y Cruzado)	172,00	227,00	230,10	253,00	290,00	209,31	249,50	233,71	-1,55
Terneros de 8 días a 4 semanas (Euros/cabeza):									
. FRISON/PAIS	73,46	138,78	71,25	43,00	111,90	123,77	69,22	81,20	-12,3
. CRUZADO	157,60	291,83	248,75	169,00	217,49	171,17	319,53	213,43	16,55

PRECIOS DE MERCADO. PAÍSES MIEMBROS UE

Semana 49 (7 al 13 de diciembre). Año 2015

B) OVINO**PRECIO MEDIO NACIONAL DE CANALES DE OVINO EN MERCADOS REPRESENTATIVOS (R(CE) No 315/2002)
(EUROS\100 kg CANAL)**

CATEGORIA	Bulgaria (BG)	Alemania (DE)	España (ES)	Francia (FR)	Irlanda (IE)	Italia (IT)	Holanda (NL)	Polonia (PL)	Portugal (PT)	Reino Unido (UK)	UE-28	% España / UE
Canales de Corderos Pesados (>13 kg)		530,10	502,26	629,00	450,59		474,59	397,51		504,99	498,10	0,83
Canales de Corderos Ligeros (<13 kg)	652,17		710,32			641,22			446,00		613,60	15,76

C) PORCINO**PRECIO MEDIO NACIONAL DE LA ESPECIE PORCINA, SEGÚN MODELO COMUNITARIO DE CLASIFICACIÓN (R(CE) No 1249/2008 y R(UE) No 148/2014)
(EUROS\100 kg CANAL)**

CATEGORIA	Bulgaria (BG)	Alemania (DE)	España (ES)	Francia (FR)	Irlanda (IE)	Italia (IT)	Holanda (NL)	Polonia (PL)	Portugal (PT)	Reino Unido (UK)	UE-28	% España / UE
Porcino. Clase S (>60% magro)		132,57	120,18	126,00	137,64		108,83	120,42		175,53	128,01	-6,11
Porcino. Clase E (60-55% magro)	162,91	128,81	118,42	117,00	136,64	131,40	107,69	118,63	118,00	171,10	126,02	-6,03
Porcino. Clase R (50-45% magro)			117,71			153,43				185,48	152,80	-22,96
Lechones (Euros/unidad)		34,90	25,27	23,80		59,98	20,00	31,63	35,00	57,97	33,17	-23,81

D) POLLOS Y HUEVOS**PRECIO MEDIO NACIONAL DE CANALES DE POLLOS (65% RENDIMIENTO), Y DE HUEVOS, MEDIA DE LAS CLASES L Y M
SEGÚN MODELO COMUNITARIO DE CLASIFICACIÓN (R(CE) Nº 546/2003)**

CATEGORIA	Bulgaria (BG)	Alemania (DE)	España (ES)	Francia (FR)	Irlanda (IE)	Italia (IT)	Holanda (NL)	Polonia (PL)	Portugal (PT)	Reino Unido (UK)	UE-28	% España / UE
Pollos. 65% de rendimiento (Euros/100kg canal)	143,60	260,00	157,44	225,00	180,00	182,50	191,00	109,59	123,00	168,50	178,94	-12,01
Huevos. Media Clases L y M (Euros/100 kg)	122,45	116,96	100,18	121,57	132,28	176,39	109,00	133,25	125,66	146,76	129,63	-22,72



GOBIERNO
DE ESPAÑA

MINISTERIO
DE AGRICULTURA, ALIMENTACIÓN
Y MEDIO AMBIENTE