



22 de abril 2015

Índice:

1. Precios Medios Nacionales, comentarios y gráficos
2. Precios en Mercados Representativos UE (nacionales)
 - 2.1 Cereales
 - 2.2 Vinos de mesa
 - 2.3 Aceites y Semillas
 - 2.4 Frutas y Hortalizas
 - 2.5 Vacuno
 - 2.6 Ovino
 - 2.7 Porcino
3. Precios en Mercados Representativos UE (semana anterior)



GOBIERNO
DE ESPAÑA

MINISTERIO
DE AGRICULTURA, ALIMENTACIÓN
Y MEDIO AMBIENTE

SECRETARÍA GENERAL TÉCNICA

Subdirección General de Estadística

sgestadi@magrama.es

<http://www.magrama.gob.es/es/estadistica/temas/default.aspx>

Publicación elaborada por la
Secretaría General Técnica
Subdirección General de Estadística



MINISTERIO DE AGRICULTURA, ALIMENTACIÓN Y MEDIO AMBIENTE

Edita

© Ministerio de Agricultura, Alimentación y Medio Ambiente
Secretaría General Técnica
Centro de Publicaciones
Catálogo de Publicaciones de la Administración General del Estado:
<http://publicacionesoficiales.boe.es/>

N.I.P.O.: 280-15-017-3

Se permite la utilización, copia o reproducción de los datos de este Boletín siempre que se cite expresamente su procedencia

PRECIOS MEDIOS NACIONALES AGRÍCOLAS

PRODUCTOS AGRÍCOLAS (especificaciones)		Semana 14 06-12/04	Semana 15 13-19/04	Variación semanal euros	Variación semanal %
CEREALES					
(1)	Trigo blando panificable (€/t)	187,50	186,13	-1,37	-0,73
(1)	Cebada pienso (€/t)	175,76	175,18	-0,58	-0,33
(1)	Maíz grano (€/t)	173,01	172,96	-0,05	-0,03
(4)	Arroz cáscara (€/t)	291,44	291,44	0,00	0,00
(1)	Alfalfa (€/t)	162,45	162,45	0,00	0,00
VINO SIN INDICACIÓN GEOGRÁFICA					
(2)	Vino blanco (€/hgdo)	1,94	1,91	-0,03	-1,55
(2)	Vino tinto, 12 puntos de color (€/hgdo)	2,90	2,91	0,01	0,34
ACEITES VEGETALES					
(3)	Aceite de oliva virgen, de 0,8° a 2° (€/100 kg)	300,06	295,48	-4,58	-1,53
(3)	Aceite de oliva lampante, más de 2° (€/100 kg)	264,73	270,25	5,52	2,09
(3)	Aceite de orujo crudo (€/100 kg)	121,85	123,35	1,50	1,23
(3)	Aceite girasol refinado (€/100 kg)	82,50	84,50	2,00	2,42
FRUTAS					
(4)	Limón (€/100 kg)	40,00	44,56	4,56	11,40
(4)	Naranja (€/100 kg)	19,54	21,16	1,62	8,31
(4)	Manzana Golden (€/100 kg)	26,91	26,84	-0,07	-0,25
(4)	Pera Blanquilla (€/100 kg)	45,00	47,50	2,50	5,56
HORTALIZAS					
(4)	Acelga (€/100 kg)	49,59	49,97	0,38	0,76
(4)	Calabacín(€/100kg)	51,12	50,57	-0,55	-1,07
(4)	Judía verde tipo plana (€/100 kg)	141,03	145,79	4,76	3,37
(4)	Lechuga Romana (€/100 kg)	29,83	29,92	0,10	0,33
(4)	Pimiento verde tipo italiano (€/100 kg)	101,01	98,42	-2,59	-2,56
(4)	Tomate liso (€/100 kg)	58,09	47,04	-11,05	-19,02
(4)	Patata (€/100 kg)	49,52	47,48	-2,04	-4,12

Posición comercial:

(1) Entrada industria; (2) Salida bodega; (3) Salida almazara; (4) Granel: sobre árbol, finca, almacén, agricultor, alhóndiga, lonja

COMENTARIOS DE MERCADO

- **CEREALES (▼)**: Ligeros descensos en el precio de los cereales grano, con tendencia a la estabilidad. Trigo blando panificable (-0,73%), cebada pienso (-0,33%), maíz grano (-0,03%). El arroz cáscara mantiene precios.
- **VINOS SIN DOP/IGP (=)**: Desigual comportamiento en los precios de los vinos. Descenso del precio del vino blanco (-1,55%) y ligero incremento en el precio del vino tinto (0,34%).
- **ACEITES VEGETALES (=)**: Ligera subida en los precios de los aceites, aunque con descenso puntual en el aceite de oliva virgen (-1,55%). Aceite de oliva lampante (2,09%), aceite de orujo crudo (1,23%) y aceite de girasol refinado (2,42%).
- **CÍTRICOS (▲)**: Aumento de las transacciones en el mercado cítrica con subida en la Naranja (8.31%) y buen comportamiento del Limón Verna cuya oferta es de mejor calidad que la del Fino (11.40%).
- **FRUTAS DE PEPITA (▲)**: Cierta mejoría en el comportamiento de la fruta de pepita, en la que se deja notar la menor competencia de los cítricos. Subida de la pera Blanquilla (5.56%). En Manzana Golden, por el contrario, el mayor volumen de existencias en cámara condiciona la subida en su cotización, que esta semana permanece prácticamente estable (-0.25%).
- **HORTALIZAS(▼)** : Reducción generalizada de volúmenes comercializados, entre los que destaca el Tomate (-19.02%), debido principalmente a su merma de calidad. También lo es, pero en menor medida el Calabacín (-1.07%), Pimiento Verde Italiano (-2.56%) y la Patata (-4,12%). La única subida destacable en esta semana ha sido la protagonizada por la Judía Verde Plana (3.37%).

PRECIOS MEDIOS NACIONALES AGRÍCOLAS

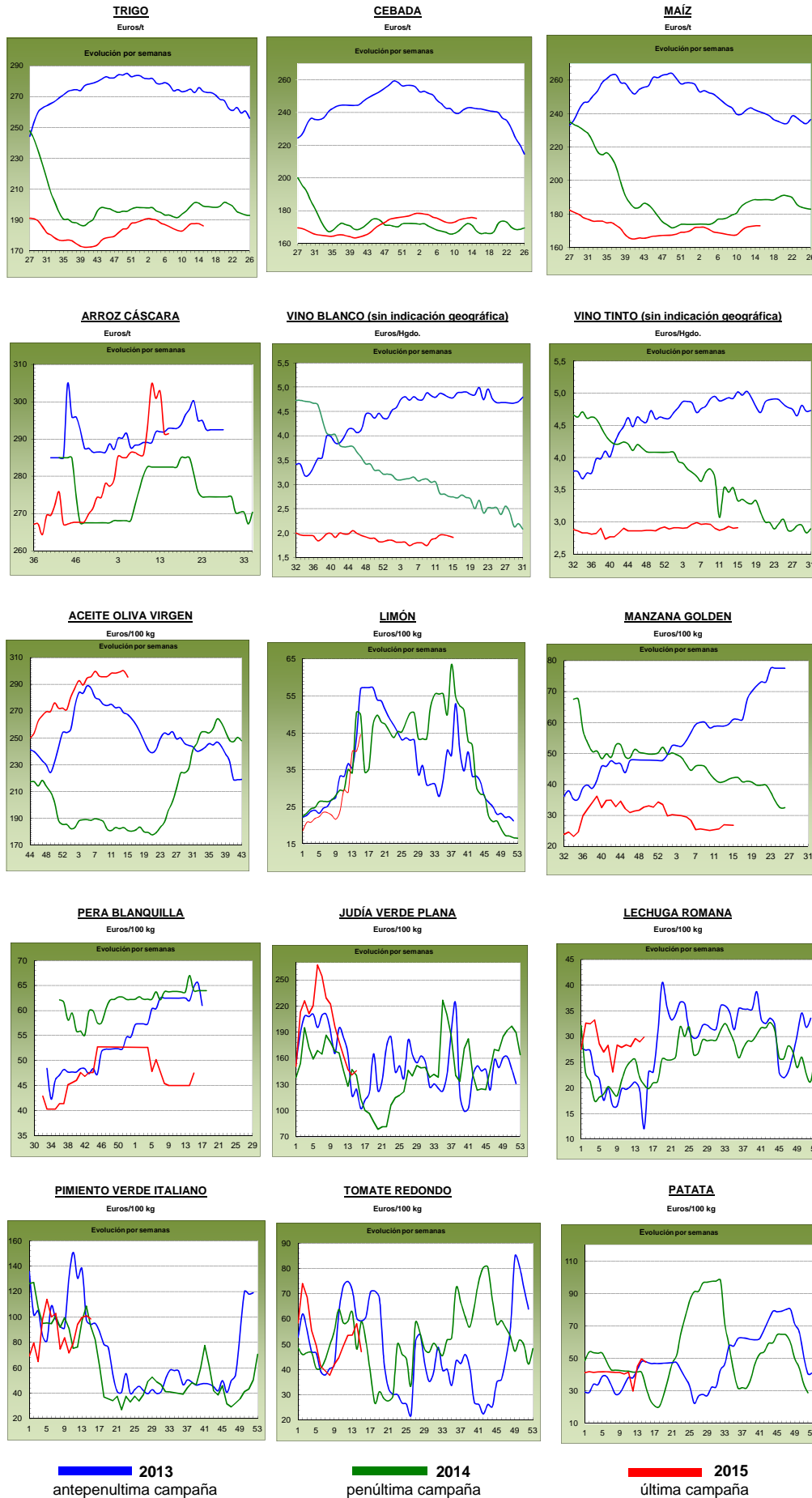

PRECIOS MEDIOS NACIONALES GANADEROS

PRODUCTOS GANADEROS (especificaciones)		Semana 14 6-12/04	Semana 15 13-19/04	Variación semanal euros	Variación semanal %
VACUNO					
(5)	Ternera, 180-300 kilos (€100 kg canal)	384,89	385,32	0,43	0,11
(5)	Machos de 12 a 24 meses (Clase R) (€100 kg canal)	375,90	367,18	-8,72	-2,32
(5)	Animales de 8 a 12 meses (Clase R) (€100 kg canal)	371,78	377,62	5,84	1,57
(5)	Bovino vivo, conjunto categorías (€100 kg vivo)	199,07	198,80	-0,27	-0,14
CORDERO					
(5)	Corderos 9-19 kilos (€100 kg canal)	569,61	562,79	-6,82	-1,20
(5)	Corderos 12-16 kilos (€100 kg canal)	528,65	522,49	-6,16	-1,17
PORCINO					
(5)	Porcino >60% magro (Clase S) (€100 kg canal)	146,96	147,97	1,01	0,69
(5)	Porcino 60-55% magro (Clase E) (€100 kg canal)	141,45	141,63	0,18	0,13
(5)	Porcino 55-50% magro (Clase U) (€100 kg canal)	145,36	146,29	0,93	0,64
(5)	Porcino 50-45% magro (Clase R) (€100 kg canal)	146,31	147,08	0,77	0,53
(5)	Lechón 20 kg (€/unidad)	45,26	43,70	-1,56	-3,45
POLLO					
(6)	Pollo, media de canales del 83% y 65% rdto. (€100 kg canal)	170,94	170,11	-0,83	-0,49
(6)	Pollo P10 (83% rdto.) (€100 kg canal)	162,62	162,46	-0,16	-0,10
(6)	Pollo P90 (65% rdto.) (€100 kg canal)	171,91	171,01	-0,90	-0,52
HUEVOS					
(7)	Huevos, media Clase L y M (€100 kg)	92,29	91,16	-1,13	-1,22
(7)	Huevos - Clase L (€/docena)	0,74	0,73	-0,01	-1,35
(7)	Huevos - Clase M (€/docena)	0,66	0,65	-0,01	-1,52
CONEJO					
(8)	Conejo 1,8-2,2 kilo, vivo (€100 kg)	163,67	163,67	0,00	0,00
LECHE Y PRODUCTOS LÁCTEOS					
(10)	Suero de leche en polvo (€100 kg)	85,07	98,43	13,36	15,70
(9)	Leche de vaca (€100 litros). Fuente: FEGA	Precio febrero 2015: 32,70 €100 litros			

Posición comercial:

- (5) Entrada matadero; (6) Salida muelle matadero; (7) Salida muelle centro de embalaje; (8) Salida granja; (9) Precio pagado al ganadero
(10) Precio franco fábrica sin impuestos ni costes

COMENTARIOS DE MERCADO

- **VACUNO:** Comportamiento dispar en los precios de las **canales de vacuno**, anotándose subidas (1,57% en las canales de los animales de 8 a 12 meses, gracias a una demanda internacional creciente, estabilidad en las canales de ternera (0,11%) con equilibrio entre oferta y demanda, y bajadas de cotizaciones en las canales de los machos de 12 a 24 meses (-2,32%) al elegir la demanda animales de menor edad. Respecto al precio de los **animales con destino para vida**, se recoge una leve disminución del (-0,14%).
- **CORDERO (▼):** Bajada de cotizaciones en las canales de cordero (-1,17% en los corderos de 12-16 kilos y -1,20% en los corderos de 9-19 kilos). Este descenso se debe, en parte, al ajuste que se ha realizado para ganar competitividad frente a los países del este, que mantienen precios más bajos; por otra parte, el exceso de oferta nacional también ha influido en esta bajada de precios.
- **PORCINO (▲):** Subida de las cotizaciones de las **canales de porcino de capa blanca** (0,50% de media en sus diferentes clasificaciones). Las alzas en las principales plazas europeas marcan el comportamiento a nivel comunitario, sumándose el mercado español a esa misma tendencia. El aumento de la exportación y el equilibrio interno entre oferta y demanda marcan la evolución de los precios. El precio del **lechón base 20 kg (▼)** baja esta semana un (-3,45%) debido al exceso de oferta en el mercado interior y a la caída de precios del cerdo cebado.
- **POLLOS (▼):** Ligera bajada del (-0,49%) en las cotizaciones de la canal de pollo.
- **HUEVOS (▼):** Una semana más se anotan descensos en los precios de los huevos (-1,35% la docena de la Clase L y -1,52% la de la Clase M). La exportación no ha aparecido en las cantidades esperadas, lo que provoca el descenso de las cotizaciones.
- **CONEJO (=):** Nueva repetición de las cotizaciones del conejo vivo de granja (0,00%).
- **LECHE Y PRODUCTOS LÁCTEOS:** El precio del **suero de leche en polvo (▲)** subió un 15,70%

PRECIOS MEDIOS NACIONALES GANADEROS

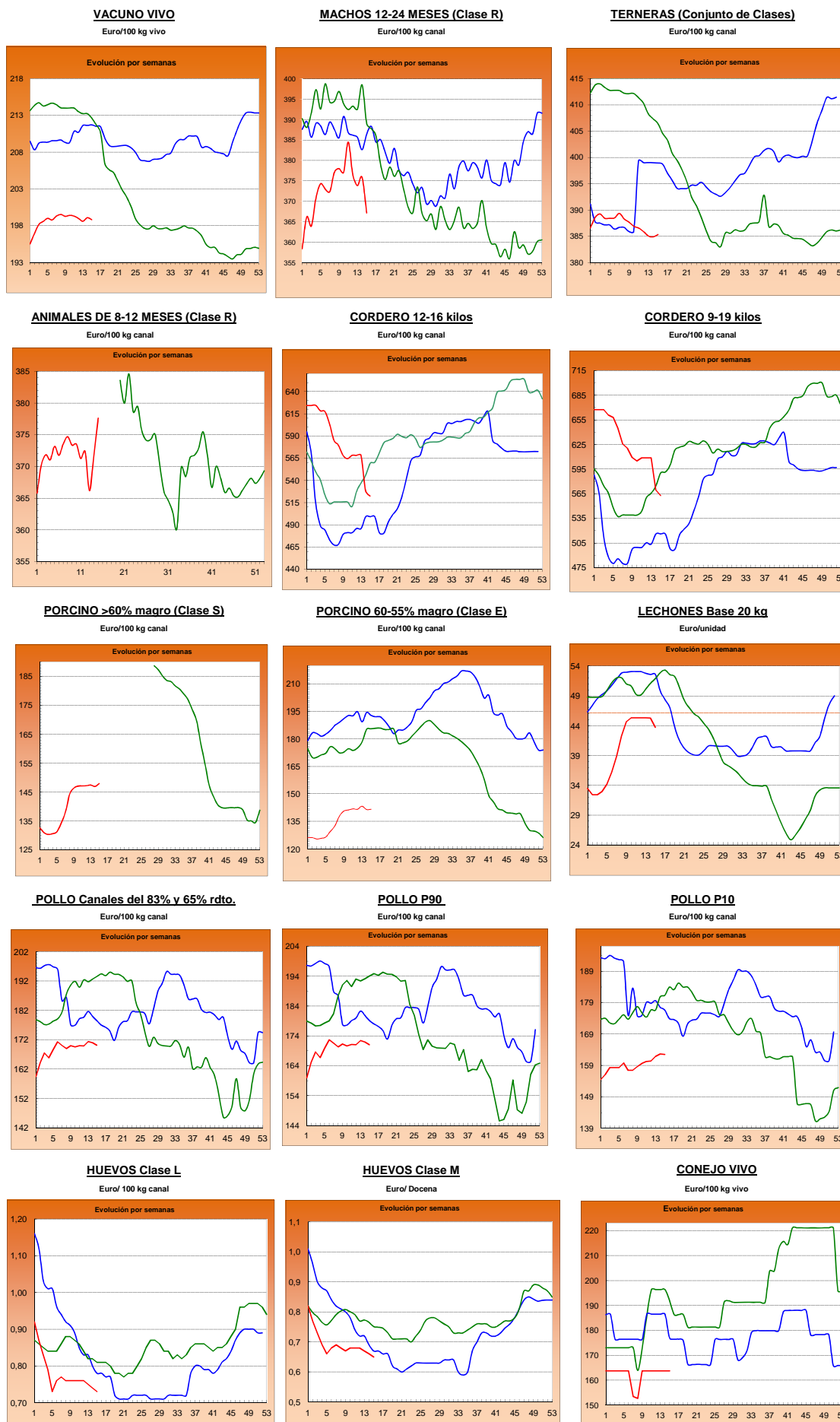

■ 2013

■ 2014

■ 2015

I-2 PRECIOS EN MERCADOS REPRESENTATIVOS - CEREAL

Precios en Euro/Tonelada

REGLAMENTO (UE) N° 1272/2009 DE LA COMISION. Artículo 56, apartado 3.

Precios de comercio al por mayor. Mercancia nacional y/o importada, sobre vehículo en posición

PRODUCTO	MERCADO REPRESENTATIVO	Semana 06-12/04 2015	Semana 13-19/04 2015	Variación €
Trigo Blando Panificable	Álava	184,00	183,00	-1,00
	Albacete	195,00	195,00	0,00
	Ávila	187,00	187,00	0,00
	Badajoz	194,00	194,00	0,00
	Barcelona	212,00	208,00	-4,00
	Burgos	180,10	177,60	-2,50
	Cádiz	197,00	197,00	0,00
	Ciudad Real	191,00	191,00	0,00
	Córdoba	190,00	198,00	8,00
	La Coruña	200,00	200,00	0,00
	Cuenca	195,00	195,00	0,00
	Gerona	212,00	208,00	-4,00
	Guadalajara	186,00	186,00	0,00
	Huesca	189,00	188,00	-1,00
	León	187,00	187,00	0,00
	Lérida	191,00	189,00	-2,00
	La Rioja	180,00	180,00	0,00
	Madrid	186,00	186,00	0,00
	Navarra	188,00	186,00	-2,00
	Orense	204,00	204,00	0,00
	Palencia	187,00	185,00	-2,00
	Pontevedra	204,00	204,00	0,00
	Salamanca	188,40	188,40	0,00
	Segovia	187,00	187,00	0,00
	Sevilla	197,00	197,00	0,00
	Soria	186,40	185,60	-0,80
	Tarragona	195,00	191,00	-4,00
Teruel	196,00	191,00	-5,00	
Toledo	192,00	191,00	-1,00	
Valladolid	183,40	183,40	0,00	
Zamora	185,90	186,10	0,20	
Zaragoza	196,00	191,00	-5,00	
Trigo Duro	Cádiz	320,00	320,00	0,00
	Córdoba	325,00	320,00	-5,00
	Sevilla	325,00	325,00	0,00
	Zamora	219,00	220,00	1,00
	Zaragoza	325,00	325,00	0,00

I-2 PRECIOS EN MERCADOS REPRESENTATIVOS - CEREAL

Precios en Euro/Tonelada

REGLAMENTO (UE) N° 1272/2009 DE LA COMISION. Artículo 56, apartado 3.
Precios de comercio al por mayor. Mercancia nacional y/o importada, sobre vehículo en posición

PRODUCTO	MERCADO REPRESENTATIVO	Semana 06-12/04 2015	Semana 13-19/04 2015	Variación €
Cebada Pienso	Albacete	172,40	172,40	0,00
	Ávila	180,00	180,00	0,00
	Badajoz	192,00	192,00	0,00
	Barcelona	183,00	183,00	0,00
	Burgos	174,10	171,60	-2,50
	Cádiz	189,00	188,00	-1,00
	Ciudad Real	175,60	176,40	0,80
	La Coruña	195,00	195,00	0,00
	Cuenca	174,00	174,00	0,00
	Gerona	183,00	183,00	0,00
	Granada	186,00	183,00	-3,00
	Guadalajara	175,40	173,80	-1,60
	Huelva	190,00	189,00	-1,00
	Huesca	172,00	172,00	0,00
	León	185,00	185,00	0,00
	Lérida	173,00	172,00	-1,00
	Madrid	177,00	175,00	-2,00
	Murcia	184,00	184,00	0,00
	Navarra	172,00	172,00	0,00
	Palencia	178,00	178,00	0,00
	Salamanca	183,40	183,40	0,00
	Segovia	178,00	178,00	0,00
	Sevilla	189,00	188,00	-1,00
	Soria	172,60	172,60	0,00
	Teruel	173,00	171,00	-2,00
	Toledo	179,40	178,60	-0,80
Valladolid	177,80	177,80	0,00	
Zamora	185,00	185,00	0,00	
Zaragoza	173,00	171,00	-2,00	
Cebada Malta	Albacete	185,00	185,00	0,00
	Burgos	180,00	180,00	0,00
	Cuenca	184,00	184,00	0,00
	La Rioja	178,00	180,00	2,00
	Navarra	180,00	180,00	0,00

I-2 PRECIOS EN MERCADOS REPRESENTATIVOS - CEREAL

Precios en Euro/Tonelada

REGLAMENTO (UE) N° 1272/2009 DE LA COMISION. Artículo 56, apartado 3.

Maíz grano, precios de comercio al por mayor. Mercancía nacional y/o importada, sobre vehículo

Arroz cáscara, arroz blanco precios salida almacén agricultor

PRODUCTO	MERCADO REPRESENTATIVO	Semana 06-12/04 2015	Semana 13-19/04 2015	Variación €
Maíz Grano	Albacete	174,80	174,80	0,00
	Badajoz	176,00	176,00	0,00
	Barcelona	176,00	175,00	-1,00
	Cáceres	176,00	176,00	0,00
	Cádiz	173,00	180,00	7,00
	Ciudad Real	179,00	179,00	0,00
	Córdoba	175,00	172,00	-3,00
	La Coruña	180,00	180,00	0,00
	Cuenca	177,00	177,00	0,00
	Gerona	176,00	175,00	-1,00
	Guadalajara	182,00	180,00	-2,00
	Huelva	180,00	180,00	0,00
	Huesca	167,00	167,00	0,00
	León	175,00	175,00	0,00
	Lérida	168,00	167,00	-1,00
	La Rioja	173,00	172,00	-1,00
	Madrid	182,00	180,00	-2,00
	Murcia	173,00	173,00	0,00
	Navarra	172,00	172,00	0,00
	Pontevedra	180,00	180,00	0,00
	Salamanca	177,20	177,40	0,20
	Sevilla	175,00	176,00	1,00
	Tarragona	168,00	168,00	0,00
	Teruel	169,00	170,00	1,00
Toledo	178,00	178,00	0,00	
Valencia	177,00	177,00	0,00	
Valladolid	173,80	174,00	0,20	
Zamora	175,00	175,00	0,00	
Zaragoza	169,00	170,00	1,00	
Arroz Cáscara (Indica)	Badajoz	280,00	280,00	0,00
	Sevilla	291,50	291,50	0,00
Arroz Cáscara (Japónica)	Badajoz	290,00	290,00	0,00
	Sevilla	295,00	295,00	0,00
Arroz Blanco Extra	Tarragona	550,00	580,00	30,00
	Valencia	597,50	597,50	0,00

**I-3 PRECIOS EN MERCADOS REPRESENTATIVOS
VINOS BLANCO Y TINTO SIN INDICACION GEOGRAFICA
Reglamentos UE Nº 479/2008 y 144/2013**

**En €/hgdo, salida bodega, a granel, pago al contado sin I.V.A.
Precio de vino tinto referido al producto de 12 puntos de color**

PRODUCTO	MERCADO REPRESENTATIVO	Semana 6-12/04 14 2015	Semana 13-19/04 15 2015	Variación €
VINO BLANCO	Albacete	2,90	2,90	0,00
	Badajoz	1,70	1,71	0,01
	Ciudad Real	1,89	1,89	0,00
	Cuenca	1,98	1,98	0,00
	Huelva	2,76	2,76	0,00
	Toledo	2,09	1,95	-0,14
VINO TINTO	Albacete	3,27	3,29	0,02
	Ciudad Real	2,68	2,67	-0,01
	Cuenca	3,13	3,13	0,00
	Badajoz	3,00	3,00	0,00
	Murcia	3,32	3,06	-0,26
	Toledo	2,39	2,53	0,14
	Valencia	2,42	2,47	0,05

I-4 PRECIOS EN MERCADOS REPRESENTATIVOS DE ACEITES

Aceites. Precios sobre almazara, en €/100 kg, sin I.V.A.Rgtos C.E. 865/04 y 826/08

Semilla de girasol. Precios en centros de demanda, en €/100 kg, sin I.V.A. Rgto C.E.E. 3405/93

PRODUCTO Y ESPECIFICACIONES	MERCADO REPRESENTATIVO	Semana 14 Del 6 al 12/04 2015	Semana 15 Del 6 al 12/04 2015	Variación €
ACEITE DE OLIVA VIRGEN EXTRA Menos de 0,8°	Badajoz	318,55	324,55	6,00
	Ciudad Real	320,00	323,00	3,00
	Córdoba	321,00	332,00	11,00
	Granada	327,00	326,00	-1,00
	Jaén	326,67	328,50	1,83
	Málaga	317,00	325,00	8,00
	Sevilla	325,00	338,30	13,30
	Tarragona Toledo	325,00 320,00	345,00 321,00	20,00 1,00
ACEITE DE OLIVA VIRGEN De 0,8° a 2°	Badajoz	291,50	294,50	3,00
	Córdoba	297,00	299,00	2,00
	Granada	289,50	293,50	4,00
	Jaén	303,90	292,47	-11,43
	Sevilla	297,00	313,00	16,00
	Cadiz	292,00	292,00	0,00
	Tarragona	300,00	310,00	10,00
	Toledo	298,00	299,00	1,00
ACEITE DE OLIVA LAMPANTE Más de 2°	Córdoba	266,00	272,00	6,00
	Granada	262,50	262,50	0,00
	Jaén	266,53	272,19	5,66
	Málaga	262,40	266,20	3,80
	Sevilla	257,00	262,30	5,30
	Tarragona	231,39	240,41	9,02
	Badajoz	262,90	269,00	6,10
ACEITE DE OLIVA REFINADO	Córdoba	276,00	284,00	8,00
	Jaén	278,27	284,28	6,01
	Tarragona	279,47	288,49	9,01
ACEITE DE ORUJO CRUDO	Córdoba	122,00	125,00	3,00
	Jaén	123,21	122,00	-1,21
	Tarragona	121,70	121,70	0,00
ACEITE DE ORUJO REFINADO	Córdoba	171,00	171,00	0,00
	Jaén	170,39	171,29	0,90
	Tarragona	169,79	169,79	0,00
ACEITE DE GIRASOL REFINADO	Córdoba	80,00	84,00	4,00
	Sevilla	80,50	82,00	1,50
	Tarragona	85,00	85,00	0,00
SEMILLA DE GIRASOL	Andalucía	33,69	33,95	0,26
	Centro-Norte	31,13	31,69	0,57

I-5 PRECIOS EN MERCADOS REPRESENTATIVOS - FRUTAS Y HORTALIZAS**PRECIOS DE PRODUCTOS NACIONALES**

Mercados representativos de producción

Rgtos. CE 1234/2007 y 543/2011

En €/100 kg, a salida agrupación de productores, envasado, sin I.V.A, incluyendo el precio del envase.

CÍTRICOS

PRODUCTO	MERCADO	VARIEDAD O TIPO	CAT.	CALIBRE mm.	DIA/MES					
					13/4	14/4	15/4	16/4	17/4	18/4
LIMÓN	Alicante	Fino	I	3-4	68,10	69,10	68,09	70,08	72,33	-
	Murcia	Fino	I	3-4	73,33	73,33	72,86	72,01	70,00	-
MANDARINA	Castellón	-	I	1-2	63,05	62,93	76,13	59,94	64,26	64,41
	Valencia	-	I	1-2	58,61	58,62	58,61	58,61	67,43	-
NARANJA	Alicante	Lane late	I	6-9	43,92	43,92	43,92	43,92	43,92	-
	Valencia	Lane late	I	6-9	47,67	47,67	47,67	47,67	47,67	-
	Valencia	Valencia late	I	6-9	48,67	48,67	48,67	48,67	48,72	-

FRUTAS DE PEPITA

PRODUCTO	MERCADO	VARIEDAD O TIPO	CAT.	CALIBRE mm.	DIA/MES					
					13/4	14/4	15/4	16/4	17/4	18/4
MANZANA	Girona	Golden Delicious	I	70-80	56,79	56,79	56,79	56,79	56,79	-
	Girona	Granny Smith	I	70-80	47,86	47,86	47,86	47,86	47,86	-
	Girona	Red Delicious	I	70-80	63,07	63,07	63,07	63,07	63,07	-
	Girona	Fuji	I	70-80	65,19	65,19	65,19	65,19	65,19	-
	Lleida	Golden Delicious	I	70-80	41,48	41,15	39,15	37,89	39,01	-
	Lleida	Red Chief	I	70-80	52,00	52,00	52,00	52,00	52,00	-
PERA	Lleida	Blanquilla	I	55-60	69,00	68,00	69,00	-	-	-
	Lleida	Conferencia	I	60-65	66,44	66,96	65,00	67,95	68,01	-
	Zaragoza	Blanquilla	I	55-60	63,00	63,00	63,00	63,00	63,00	-

I-5 PRECIOS EN MERCADOS REPRESENTATIVOS - FRUTAS Y HORTALIZAS
PRECIOS DE PRODUCTOS NACIONALES

Mercados representativos de producción

Rgtos. CE 1234/2007 y 543/2011

En €/100 kg, a salida agrupación de productores, envasado, sin I.V.A, incluyendo el precio del envase.

HORTALIZAS

PRODUCTO	MERCADO	VARIEDAD O TIPO	CAT.	CALIBRE mm.	DIA/MES					
					13/4	14/4	15/4	16/4	17/4	18/4
BERENJENA	Almería	Alargada	I	40y+	35,00	41,00	39,00	42,50	41,50	-
CALABACÍN	Almería	-	I	14-21	74,00	78,00	74,00	74,50	68,00	-
COLIFLOR	La Rioja	Coronada	I	-	22,73	22,73	22,73	22,73	22,73	-
CHAMPIÑÓN	La Rioja	Cerrado	I	30-65	143,13	143,21	142,67	142,82	142,72	-
ESPÁRRAGO	Granada	Verde	I	10-16	225,00	225,00	225,00	225,00	225,00	225,00
FRESA	Huelva	-	I	-	104,12	114,12	124,12	124,12	114,12	109,12
JUDIA VERDE	Almería	Plana	I	-	170,00	170,00	165,56	-	-	-
LECHUGA	Almería	Iceberg	I	400g.y+	120,57	97,98	111,90	114,75	115,87	113,99
	Murcia	Iceberg	I	400g.y+	96,00	96,00	96,00	96,00	96,00	-
PEPINO	Almería	Liso	I	350-500 gr	47,00	43,00	38,00	35,00	39,00	-
PIMIENTO	Almería	Cuadrado Color (rojo o amarillo)	I	70y+	163,17	163,17	163,17	163,17	163,17	-
	Almería	Cuadrado Verde	I	70y+	80,00	66,00	68,24	-	57,65	-
	Almería	Verde Alargado	I	40y+	129,00	129,00	129,00	129,00	129,00	-
	Murcia	Cuadrado Color (rojo o amarillo)	I	70y+	175,00	175,00	175,00	175,00	175,00	-
	Murcia	Cuadrado Verde	I	70y+	97,90	97,90	97,90	97,90	97,90	-
TOMATE	Almería	Redondo	I	57-82	-	-	62,05	67,49	-	65,85
	Almería	Racimo	I	-	-	-	57,52	54,90	-	62,75
	Almería	Cereza	I	-	-	-	124,00	137,00	-	119,00
	Murcia	Redondo	I	57-82	71,08	71,08	71,08	71,08	71,08	-
ZANAHORIA	Cádiz	-	I	-	61,30	61,30	61,30	61,30	61,30	-

I-6 PRECIOS EN MERCADOS REPRESENTATIVOS VACUNO Y OVINO

A) BOVINO

1.- PRECIO MEDIO NACIONAL (Euro/100 kg Canal) DE CANALES DE BOVINO PESADO SEGÚN MODELO COMUNITARIO DE CLASIFICACIÓN (R(CE) No 1249/2008 y R(UE) No 148/2014).

CATEGORÍA	CLASE DE CONFORMACIÓN Y DE ESTADO DE ENGRASAMIENTO	Semana 06-12/04 2015	Semana 13-19/04 2015	Variación €
Categoría A: Canales de machos jóvenes sin castrar de más de un año y menos de dos años	Muy buena y poco cubierta (U-2)	393,52	389,06	-4,45
	Muy buena y cubierta (U-3)	387,65	388,25	0,61
	<i>Precio medio ponderado</i>	389,94	388,57	-1,37
	Buena y poco cubierta (R-2)	375,89	369,34	-6,55
	Buena y cubierta (R-3)	375,91	365,96	-9,95
	<i>Precio medio ponderado</i>	375,90	367,18	-8,72
	Menos buena y poco cubierta(O-2)	342,83	338,51	-4,32
Menos buena y cubierta (O-3)	337,98	337,41	-0,57	
<i>Precio medio ponderado</i>	340,76	338,04	-2,72	
Categoría D: Canales de hembras que hayan parido	Mediocre y poco cubierta (P-2)	186,56	197,80	11,24
	Mediocre y cubierta (P-3)	199,32	208,36	9,04
	<i>Precio medio ponderado</i>	189,32	200,08	10,77
	Buena y cubierta (R-3)	268,31	264,68	-3,63
	Buena y grasa (R-4)	288,41	278,40	-10,01
	<i>Precio medio ponderado</i>	272,90	267,81	-5,09
	Menos buena y poco cubierta(O-2)	223,43	230,72	7,30
Menos buena y cubierta (O-3)	221,24	224,38	3,15	
Menos buena y grasa (O-4)	249,30	255,49	6,19	
<i>Precio medio ponderado</i>	226,53	231,87	5,34	
Categoría E: Canales de otras hembras (de 12 meses ó más)	Muy buena y poco cubierta (U-2)	425,29	418,28	-7,01
	Muy buena y cubierta (U-3)	394,55	393,08	-1,48
	<i>Precio medio ponderado</i>	403,18	400,14	-3,03
	Buena y poco cubierta (R-2)	385,52	383,86	-1,66
	Buena y cubierta (R-3)	386,55	377,05	-9,50
	Buena y grasa (R-4)	380,65	383,49	2,84
	<i>Precio medio ponderado</i>	386,00	378,55	-7,45
Menos buena y poco cubierta(O-2)	332,84	344,43	11,59	
Menos buena y cubierta (O-3)	355,48	347,76	-7,72	
Menos buena y grasa (O-4)	376,00	376,00	0,00	
<i>Precio medio ponderado</i>	348,71	346,98	-1,73	
Categoría Z: Canales de animales desde 8 a menos de 12 meses	Muy buena y poco cubierta (U-2)	395,37	401,30	5,93
	Muy buena y cubierta (U-3)	390,69	391,18	0,50
	<i>Precio medio ponderado</i>	392,65	395,43	2,78
	Buena y poco cubierta (R-2)	376,38	384,37	7,99
	Buena y cubierta (R-3)	370,14	375,22	5,08
	<i>Precio medio ponderado</i>	371,78	377,62	5,84
	Menos buena y poco cubierta(O-2)	353,55	349,60	-3,95
Menos buena y cubierta (O-3)	348,93	340,70	-8,24	
<i>Precio medio ponderado</i>	351,77	346,16	-5,60	

Posición comercial: entrada matadero. Precio pagado al proveedor por el animal en el momento de la entrega en el matadero, ecludo el IVA. Dicho precio se espresa por cada 100 kilogramos de la canal en frío.

I-6 PRECIOS EN MERCADOS REPRESENTATIVOS VACUNO Y OVINO
2.-PRECIO MEDIO NACIONAL DEL BOVINO (Euro/100 kg)

BOVINO VIVO	Semana 06-12/04 2015	Semana 13-19/04 2015	Variación €
Machos hasta 480 Kg. vivo	224,18	225,40	1,22
Machos de más de 480 kg. vivo	203,67	203,67	0,00
Hembras que hayan parido	102,21	102,24	0,02
Otras hembras de hasta 380 Kg. vivo	229,99	229,27	-0,72
Otras hembras de más de 380 Kg. vivo	220,68	218,86	-1,83

3.-PRECIO MEDIO NACIONAL DE OTROS ANIMALES DE LA ESPECIE BOVINA (R(UE) No 807/2013)

OTROS BOVINOS	Semana 06-12/04 2015	Semana 13-19/04 2015	Variación €
Terneros de ocho días a cuatro semanas tipo cruzado	257,25	252,25	-5,00
tipo frisón/país	90,00	86,25	-3,75
<i>Media ponderada nacional (Euro/Cabeza)</i>	173,62	169,25	-4,38
Bovinos ligeros comprendidos entre seis y doce meses tipo cruzado	285,69	285,69	0,00
tipo frisón/país	185,82	185,82	0,00
<i>Media ponderada nacional (Euro/100 kg Vivo)</i>	250,74	250,74	0,00

Posición comercial: Precio (excluido IVA) registrado en los mercados públicos (Mercados de Ganado), por las personas físicas o jurídicas que comercialicen un número considerable de estos terneros.

B) CORDEROS
**1.-PRECIOS MEDIOS NACIONALES DE CANALES DE OVINO FRESCAS O REFRIGERADAS R(CE) N° 315/200:
Euro/100 kg Canal**

CORDEROS I y II	Semana 06-12/04 2015	Semana 13-19/04 2015	Variación €
Corderos I (12 a 13 kg/canal)	575,07	568,32	-6,74
Corderos II (13,1 a 16 kg/canal)	482,22	476,65	-5,58
<i>Media ponderada</i>	528,65	522,49	-6,16

Posición comercial: Precio al por mayor (excluido IVA) registrado en los mercados representativos o centros de cotización. Este precio está expresado en peso canal.

2.-PRECIOS MEDIOS DE CANALES DE OVINO FRESCAS O REFRIGERADAS EN LOS MERCADOS NACIONALES REPRESENTATIVOS PARA LA C.E.

MERCADO REPRESENTATIVO Cordero 9-19 kg	Semana 06-12/04 2015	Semana 13-19/04 2015	Variación €
Escorxador Mercabarna	623,89	622,33	-1,56
Mat. Valencia	620,39	617,46	-2,92
Mercamadrid	648,99	618,99	-30,00
Albacete	606,23	606,23	0,00
Extremadura	552,23	552,23	0,00
Medina del Campo	526,68	506,68	-20,00
Talavera de la Reina	570,33	560,33	-10,00
Zaragoza	616,38	616,38	0,00
<i>Media ponderada</i>	569,61	562,79	-6,82

Posición comercial: Precio al por mayor (excluido IVA) registrado en los mercados representativos o centros de cotización. Este precio está expresado en peso canal.

PRECIOS EN MERCADOS REPRESENTATIVOS - PRODUCTOS GANADEROS**D-1)-CANAL PORCINO CAPA BLANCA
CLASIFICACIÓN EUROP R(CE) N° 1249/2008 y R(UE) No 148/2014**

Euro/100 kg Canal

	Clase S			Clase E			Clase U		
	Semana 06-12/04 2015	Semana 13-19/04 2015	Variación €	Semana 06-12/04 2015	Semana 13-19/04 2015	Variación €	Semana 06-12/04 2015	Semana 13-19/04 2015	Variación €
PRECIO MEDIO NACIONAL	146,96	147,97	1,01	141,45	141,63	0,18	145,36	146,29	0,92

	Clase R			Clase O			Clase P		
	Semana 06-12/04 2015	Semana 13-19/04 2015	Variación €	Semana 06-12/04 2015	Semana 13-19/04 2015	Variación €	Semana 06-12/04 2015	Semana 13-19/04 2015	Variación €
PRECIO MEDIO NACIONAL	146,31	147,08	0,76	155,10	154,22	-0,88	140,08	144,27	4,19

Posición comercial: Precio de entrada en el matadero, sin el impuesto sobre el valor añadido, pagados a los proveedores de cerdos vivos. Dicho precio se expresa por cada 100 kilogramos de canal en frío. (R(CE) No 1248/2008 y R(UE) No 148/2014).

D-2)-PORCINO CEBADO

Euros/kg vivo

LONJAS	SELECTO			NORMAL			GRASO		
	Semana 06-12/04 2015	Semana 13-19/04 2015	Variación €	Semana 06-12/04 2015	Semana 13-19/04 2015	Variación €	Semana 06-12/04 2015	Semana 13-19/04 2015	Variación €
Albacete	1,40	1,40	0,00	1,37	1,37	0,00	1,34	1,34	0,00
Barcelona	--	--	--	1,21	1,24	0,02	1,18	1,20	0,02
Huesca	1,16	1,18	0,02	1,14	1,16	0,02	1,12	1,14	0,02
Lleida	1,16	1,17	0,01	1,15	1,15	0,01	1,14	1,14	0,01
Murcia	1,22	1,22	0,00	1,22	1,22	0,00	1,20	1,20	0,00
Pontevedra	1,16	1,18	0,01	1,14	1,15	0,01	--	--	--
Salamanca	1,16	1,16	0,01	1,14	1,16	0,01	1,10	1,12	0,01
Segovia	1,17	1,20	0,03	1,16	1,19	0,03	1,25	1,27	0,02
Zaragoza	1,19	1,20	0,01	1,15	1,15	0,01	1,14	1,14	0,01

Posición comercial: Precio al productor. Dicho precio se expresa en Euro/kg vivo.

PRECIOS EN MERCADOS REPRESENTATIVOS - PRODUCTOS GANADEROS - PORCINO**E) - PORCINO PRECOZ****LECHONES, OTRAS CALIDADES.**

Euro/100 Kg vivo

Cerdas de Desvieje	Semana 06-12/04 2015	Semana 13-19/04 2015	Variación €
Cerdas de Desvieje	47,33	48,17	0,84
CERDOS CEBADOS			
Categoría U	111,93	112,64	0,71
LECHONES			
Lleida.Base 20kg de peso.	212,50	202,50	-10,00
Segovia.Base 20kg de peso.	250,00	250,00	0,00
Media nacional. Calidad Normal. Base 20 kg de peso	226,27	218,50	-7,77

Posición comercial Precios en origen y Mercados representativos. Dicho precio se expresa en Euro/100 kg vivo.

F) - TRONCO IBÉRICO

Euro/100 Kg vivo

TOSTONES	Semana 06-12/04 2015	Semana 13-19/04 2015	Variación €
De 5 a 9 kilos	324,75	324,75	0,00
De 9 a 12 kilos	402,08	402,15	0,07
LECHONES			
Lechón Ibérico Cruzado Base 23 kg	315,95	323,00	7,04
MARRANOS			
Marranos Ibéricos de 35 a 60 kg	250,09	250,09	0,00
PRIMALES			
Primals Ibéricos de 60 a 100 kg	--	--	--
CERDO CEBADO			
Cerdo Cebado (Intensivo)	206,49	206,68	0,19
Cerdo Cebado de Campo (Extensivo)	212,06	212,32	0,26
Cerdo Cebado de Bellota 100% Ibérico	--	--	--
DESVIEJE			
Reproductores de desvieje	113,04	113,04	0,00
REPRODUCTORES			
Reproductores >6 meses	352,01	352,01	0,00
CASTRONAS			
Castronas	117,39	117,39	0,00

Denominaciones de acuerdo con la Norma de Calidad (RD 4/2014).

Posición comercial Precios en origen y Mercados representativos. Dicho precio se expresa en Euro/100 kg vivo.

PRECIOS DE MERCADO. PAÍSES MIEMBROS UE

Semana 14 (6 al 12 de abril). Año 2015

A) BOVINO

**1.- PRECIO MEDIO NACIONAL (EUROS\100 kg CANAL) DE CANALES DE BOVINO PESADO
SEGÚN MODELO COMUNITARIO DE CLASIFICACIÓN R(CE) N° 1249/2008.
(Euros/100 kg)**

CATEGORIA	CLASE DE CONFORMACIÓN Y DE ESTADO DE ENGRASAMIENTO	Alemania (DE)	Irlanda (IE)	España (ES)	Francia (FR)	Italia (IT)	Polonia (PL)	Portugal (PT)	Reino Unido (UK)	UE-28
Categoría A: Canales de machos jóvenes sin castrar de mas de 12 y menos 24 meses	Muy buena y poco cubierta (U-2)	394,9	406,7	393,5	409,0	431,5	330,0	387,9	468,4	412,5
	Muy buena y cubierta (U-3)	392,1	408,3	387,6	388,0	416,3	329,8	386,3	468,2	394,7
	Buena y poco cubierta (R-2)	389,5	396,8	375,9	378,0	409,2	323,2	376,9	448,0	379,9
	Buena y cubierta (R-3)	385,9	399,8	375,9	369,0	392,1	324,5	378,0	451,6	379,0
	Menos buena y poco cubierta (O-2)	341,1	378,3	342,8	328,0	316,6	311,2	339,8	400,3	337,3
	Menos buena y cubierta (O-3)	347,9	381,2	338,0	325,0	334,3	314,1	362,3	415,1	347,0
	Categoría A		378,3	396,9	371,3	376,3	419,2	317,6	371,4	434,8
Categoría D: Hembras paridas	Buena y cubierta (R-3)	332,3	367,2	268,3	390,0	295,7	283,6	240,0	375,3	358,2
	Buena y grasa (R-4)	334,2	367,9	288,4	367,0		291,6	230,1	371,0	340,2
	Menos buena y poco cubierta (O-2)	314,0	335,3	223,4	327,0	245,9	263,1	217,8	324,0	278,6
	Menos buena y cubierta (O-3)	322,1	343,4	221,2	316,0	277,1	273,3	218,0	342,4	300,2
	Menos buena y grasa (O-4)	328,3	346,0	249,3	304,0	253,9	280,5	221,1	345,0	314,7
	Mediocre y poco cubierta (P-2)	245,0	303,6	186,6	256,0	220,1	225,4	200,1	266,9	238,5
	Mediocre y cubierta (P-3)	260,9	337,2	199,3	281,0	251,1	245,8	197,9	295,4	275,3
	Categoría D		307,9	341,0	230,9	327,8	243,7	264,2	210,4	329,5
Categoría E: Hembras de más de 12 meses	Muy buena y poco cubierta (U-2)	387,2	429,3	425,3	473,0	466,0	314,5	388,7	492,6	453,9
	Muy buena y cubierta (U-3)	380,5	435,3	394,6	465,0	472,3	321,6	388,5	492,1	439,3
	Buena y poco cubierta (R-2)	380,5	412,5	385,5	396,0	431,8	310,9	381,2	469,2	389,3
	Buena y cubierta (R-3)	377,0	419,8	386,6	405,0	407,4	317,4	377,9	476,2	400,5
	Buena y grasa (R-4)	368,7	419,3	380,6	382,0		318,0	312,3	476,3	442,6
	Menos buena y poco cubierta (O-2)	313,3	382,4	332,8	332,0	280,5	296,0	354,2	420,1	325,7
	Menos buena y cubierta (O-3)	323,0	401,6	355,5	338,0	299,2	302,7	354,5	447,6	357,4
	Menos buena y grasa (O-4)	326,5	400,0	376,0		325,3	305,8	355,0	457,8	417,7
	Categoría E		360,7	413,2	388,0	418,2	457,7	306,2	371,4	468,4
Categoría Z: Canales de machos y hembras de más de 8 y menos de 12 meses	Muy buena y poco cubierta (U-2)			395,4		498,8	299,5	392,3		417,6
	Muy buena y cubierta (U-3)			390,7			315,2	390,0		391,9
	Buena y poco cubierta (R-2)			376,4		505,3	313,1	367,2		382,6
	Buena y cubierta (R-3)			370,1		408,3	324,3	365,2		372,7
	Menos buena y poco cubierta (O-2)		366,0	353,5		550,1	284,0	361,6		356,9
	Menos buena y cubierta (O-3)			348,9			310,7	359,4	423,5	351,4
	Categoría Z		366,0	373,9		499,1	301,7	373,5	423,5	380,6

**2.- PRECIO MEDIO NACIONAL DE ANIMALES VIVOS DE LA ESPECIE BOVINA
SEGÚN MODELO COMUNITARIO R(CE) N° 807/2013.**

CATEGORIA	Alemania (DE)	Irlanda (IE)	España (ES)	Francia (FR)	Italia (IT)	Polonia (PL)	Reino Unido (UK)	UE-28
Bovinos de mas de 6 y menos de 12 meses (Euros/100 kg vivo) (Media ponderada Frison y Cruzado)	205,00	258,00	250,74	265,00	284,00	232,12	298,03	257,09
Terneros de 8 días a 4 semanas (Euros/cabeza):								
. FRISON/PAIS	91,96	130,73	90,00	78,00	114,00	130,30	74,46	93,41
. CRUZADO	174,50	264,56	257,25	242,00	219,04	174,95	321,61	239,04

PRECIOS DE MERCADO. PAÍSES MIEMBROS UE

Semana 14 (6 al 12 de abril). Año 2015

B) OVINO

PRECIO MEDIO NACIONAL DE CANALES DE OVINO, SEGÚN MODELO COMUNITARIO R(CE) N° 315/2002 y R(CE) N° 1249/2008
(EUROS\100 kg CANAL)

CATEGORIA	Bulgaria (BG)	Alemania (DE)	España (ES)	Francia (FR)	Irlanda (IE)	Italia (IT)	Holanda (NL)	Polonia (PL)	Portugal (PT)	Reino Unido (UK)	UE-28
Canales de Corderos Pesados (> 13 kg)		569,76	482,22	672,00	557,43		575,94	421,26		602,69	583,27
Canales de Corderos Ligeros (< 13 kg)	723,13		720,81			618,30			494,00		635,96

C) PORCINO

PRECIO MEDIO NACIONAL DE LA ESPECIE PORCINA, SEGÚN MODELO COMUNITARIO DE CLASIFICACIÓN R(CE) N° 1249/2008.
(EUROS\100 kg CANAL)

CATEGORIA	Bulgaria (BG)	Alemania (DE)	España (ES)	Francia (FR)	Irlanda (IE)	Italia (IT)	Holanda (NL)	Polonia (PL)	Portugal (PT)	Reino Unido (UK)	UE-28
Porcino. Clase S (>60% magro)		150,71	146,96	143,00			125,58	146,94		184,06	145,79
Porcino. Clase E (60-55% magro)	167,49	146,67	141,45	134,00	143,25	151,20	124,44	144,87	154,00	178,82	142,16
Porcino. Clase R (50-45% magro)			146,31			170,50				176,48	170,25
Lechones (Euros/unidad)		49,50	45,26	33,20		69,89	30,50	39,42	41,60	63,36	45,02

D) POLLOS Y HUEVOS

PRECIO MEDIO NACIONAL DE CANALES DE POLLOS (65% RENDIMIENTO), Y DE HUEVOS, MEDIA DE LAS CLASES L Y M
SEGÚN MODELO COMUNITARIO DE CLASIFICACIÓN R(CE) N° 546/2003.

CATEGORIA	Bulgaria (BG)	Alemania (DE)	España (ES)	Francia (FR)	Irlanda (IE)	Italia (IT)	Holanda (NL)	Polonia (PL)	Portugal (PT)	Reino Unido (UK)	UE-28
Pollos. 65% de rendimiento (Euros/100kg canal)	144,97	260,00	171,91	220,00	180,00	217,50	196,00	133,56	155,00	179,57	189,95
Huevos. Media Clases L y M (Euros/100 kg)	114,85	119,49	92,29	103,31	138,23	195,24	98,00	137,29	107,14	148,37	126,88



GOBIERNO
DE ESPAÑA

MINISTERIO
DE AGRICULTURA, ALIMENTACIÓN
Y MEDIO AMBIENTE