



21 de octubre 2015

Índice:

1. Precios Medios Nacionales, comentarios y gráficos
2. Precios en Mercados Representativos UE (nacionales)
 - 2.1 Cereales
 - 2.2 Vinos de mesa
 - 2.3 Aceites y Semillas
 - 2.4 Frutas y Hortalizas
 - 2.5 Vacuno
 - 2.6 Ovino
 - 2.7 Porcino
3. Precios en Mercados Representativos UE (semana anterior)



GOBIERNO
DE ESPAÑA

MINISTERIO
DE AGRICULTURA, ALIMENTACIÓN
Y MEDIO AMBIENTE

SECRETARÍA GENERAL TÉCNICA

Subdirección General de Estadística

sgestadi@magrama.es

<http://www.magrama.gob.es/es/estadistica/temas/default.aspx>

Publicación elaborada por la
Secretaría General Técnica
Subdirección General de Estadística



MINISTERIO DE AGRICULTURA, ALIMENTACIÓN Y MEDIO AMBIENTE

Edita

© Ministerio de Agricultura, Alimentación y Medio Ambiente
Secretaría General Técnica
Centro de Publicaciones
Catálogo de Publicaciones de la Administración General del Estado:
<http://publicacionesoficiales.boe.es/>

N.I.P.O.: 280-15-017-3

Se permite la utilización, copia o reproducción de los datos de este Boletín siempre que se cite expresamente su procedencia

PRECIOS MEDIOS NACIONALES AGRÍCOLAS

PRODUCTOS AGRÍCOLAS (especificaciones)		Semana 40 05-11/10	Semana 41 12-18/10	Variación semanal euros	Variación semanal %
CEREALES, alfalfa y pisa de girasol					
(1)	Trigo blando panificable (€/t)	182,69	183,28	0,59	0,32
(1)	Cebada pienso (€/t)	174,83	175,42	0,59	0,34
(1)	Maíz grano (€/t)	179,58	178,97	-0,61	-0,34
(4)	Arroz cáscara (€/t)	285,41	285,93	0,52	0,18
(1)	Alfalfa (€/t)	166,54	166,47	-0,07	-0,04
(1)	Pisa de girasol (€/t)	376,98	381,39	4,41	1,17
VINOS (sin Indicación Geográfica)					
(2)	Vino blanco (€/hgdo)	2,21	2,06	-0,15	-6,79
(2)	Vino tinto, 12 puntos de color (€/hgdo)	2,82	2,82	0,00	0,00
ACEITES VEGETALES					
(3)	Aceite de oliva virgen, de 0,8° a 2° (€/100 kg)	343,89	342,01	-1,88	-0,55
(3)	Aceite de oliva lampante, más de 2° (€/100 kg)	325,29	322,02	-3,27	-1,01
(3)	Aceite de orujo crudo (€/100 kg)	126,43	124,85	-1,58	-1,25
(3)	Aceite girasol refinado (€/100 kg)	87,00	85,63	-1,38	-1,58
FRUTAS					
(4)	Clementina (€/100 k.)	33,09	31,59	-1,50	-4,53
(4)	Limón (€/100 kg)	82,93	76,10	-6,83	-8,24
(4)	Naranja (€/100 kg)	19,41	18,58	-0,84	-4,31
(4)	Manzana Golden (€/100 kg)	40,95	41,51	0,57	1,38
(4)	Pera Blanquilla (€/100 kg)	48,72	48,72	0,00	0,00
(4)	Ciruela (€/100kg)	51,07	51,07	0,00	0,00
(4)	Plátano (€/100kg)	69,88	-		
HORTALIZAS					
(4)	Acelga (€/100kg)	46,78	43,79	-2,99	-6,38
(4)	Berenjena conjunto de tipos (€/100kg)	20,67	17,45	-3,22	-15,59
(4)	Cebolla (€/100kg)	23,71	23,40	-0,31	-1,32
(4)	Coliflor (€/100 kg)	49,18	47,05	-2,13	-4,34
(4)	Champiñon (€/100kg)	114,75	114,16	-0,59	-0,51
(4)	Judía verde tipo plana (€/100 kg)	118,02	107,05	-10,97	-9,30
(4)	Lechuga Romana (€/100 kg)	43,42	45,32	1,90	4,37
(4)	Pimiento verde tipo italiano (€/100 kg)	46,00	37,30	-8,70	-18,91
(4)	Tomate liso (€/100 kg)	93,92	87,37	-6,55	-6,97
(4)	Patata (€/100 kg)	19,02	18,98	-0,04	-0,23

Posición comercial:

(1) Entrada industria; (2) Salida bodega; (3) Salida almazara; (4) Granel: sobre árbol, finca, almacén, agricultor, alhóndiga, lonja

- **CEREALES (▲)**: Ligeras subidas en los precios medios de los cereales grano, excepto en el maíz. Trigo blando panificable (0,32%), cebada pienso (0,34%) y arroz cáscara (0,18%). Maíz grano (-0,34%).
- **VINOS SIN DOP/IGP (▼)**: Desigual comportamiento en los precios medios de los vinos. Descenso significativo del vino blanco (-6,79%) y mantenimiento del precio en los vinos tintos.
- **ACEITES VEGETALES (▼)**: Ligeros descensos en los precios medios de todas las categorías de aceites. Aceite de oliva virgen (-0,55%), aceite de oliva lampante (-1,01%), aceite de orujo crudo (-1,25%) y aceite de girasol refinado (-1,58%).
- **CITRICOS (▼)**: En general, las transacciones permanecen muy paradas, a la espera los compradores de un aumento en el ritmo de recolección y los agricultores de mejores precios ante el buen comportamiento de la demanda en los mercados exteriores: Descenso de los precios de la Clementina (-4,53%), la Naranja (-4,31%) y el Limón (-8,24%).
- **FRUTAS DE PEPITA (▲)**: Ligeras subidas en los precios de la Manzana Golden (1,38%) manteniéndose estables los de la Pera Blanquilla.
- **FRUTAS DE HUESO**: Sin cambios en la fruta de hueso, que va acabando la temporada.
- **HORTALIZAS (▼)**: Descenso generalizado a pesar del adelanto de la campaña de exportación de algunos productos. Destaca el de la Berenjena (-15,59%) por el incremento de la oferta frente a una demanda estancada. Descensos menos acusados en los precios de otros productos como la Cebolla (-1,32%) o la Coliflor (-4,34%), y algo más acentuados en los de la Acelga (-6,38%), el Tomate Liso (-6,97%) o la Judía verde Plana (-9,30%).

PRECIOS MEDIOS NACIONALES AGRÍCOLAS

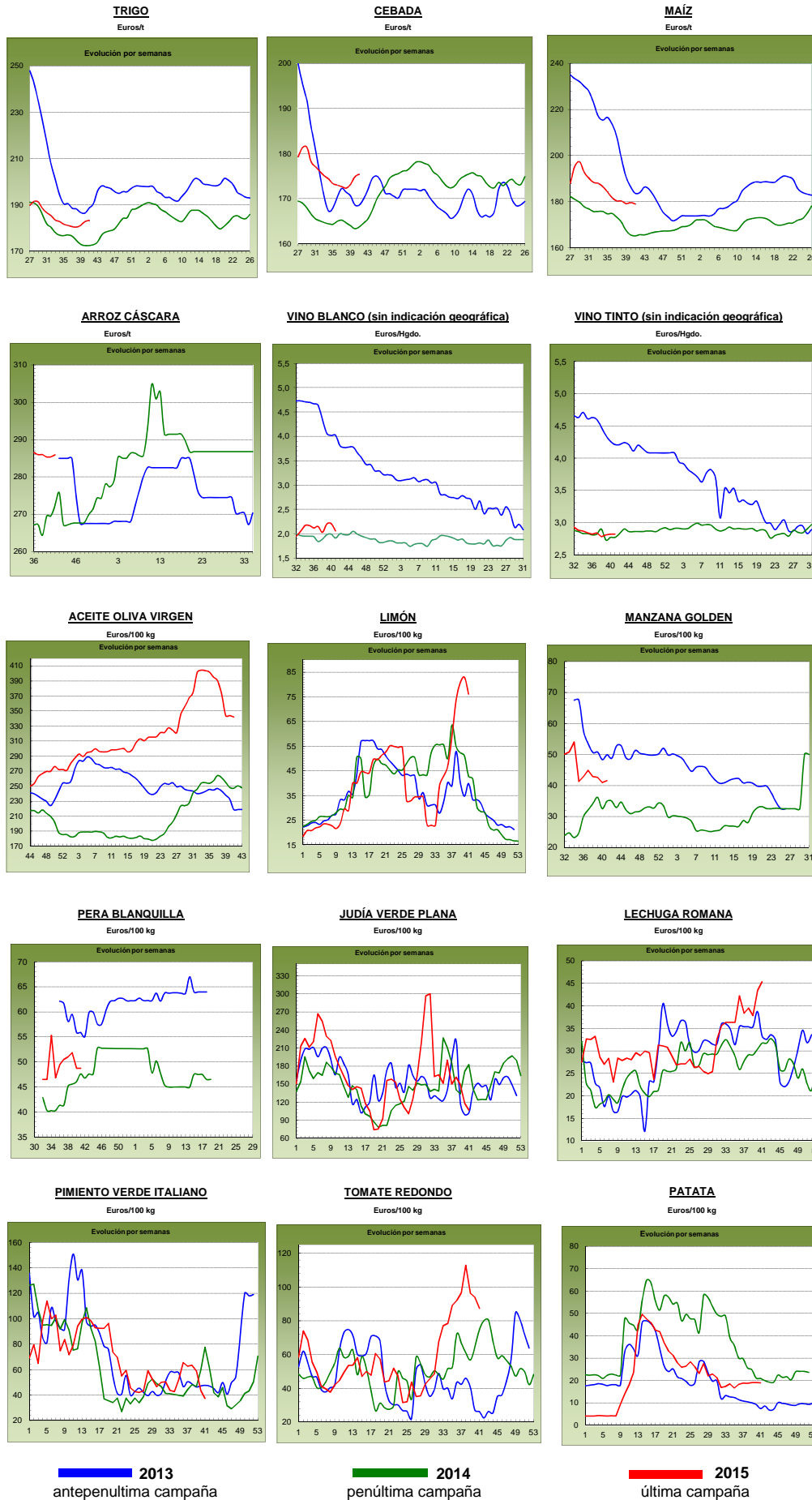

PRECIOS MEDIOS NACIONALES GANADEROS

PRODUCTOS GANADEROS (especificaciones)		Semana 40 5-11/10	Semana 41 12-18/10	Variación semanal euros	Variación semanal %
VACUNO					
(5)	Ternera, 180-300 kilos (€100 kg canal)	378,45	378,73	0,28	0,07
(5)	Machos de 12 a 24 meses (Clase R) (€100 kg canal)	363,46	358,91	-4,55	-1,25
(5)	Animales de 8 a 12 meses (Clase R) (€100 kg canal)	376,11	382,57	6,46	1,72
(5)	Bovino vivo, conjunto categorías (€100 kg vivo)	193,00	192,60	-0,40	-0,21
CORDERO					
(5)	Corderos 9-19 kilos (€100 kg canal)	623,89	623,59	-0,30	-0,05
(5)	Corderos 12-16 kilos (€100 kg canal)	568,69	566,05	-2,64	-0,46
PORCINO					
(5)	Porcino >60% magro (Clase S) (€100 kg canal)	143,21	141,33	-1,88	-1,31
(5)	Porcino 60-55% magro (Clase E) (€100 kg canal)	138,40	138,11	-0,29	-0,21
(5)	Porcino 55-50% magro (Clase U) (€100 kg canal)	143,77	140,36	-3,41	-2,37
(5)	Porcino 50-45% magro (Clase R) (€100 kg canal)	144,36	140,09	-4,27	-2,96
(5)	Lechon 20 kg (€unidad)	22,23	22,02	-0,21	-0,94
POLLO					
(6)	Pollo, media de canales del 83% y 65% rdto. (€100 kg canal)	162,42	159,75	-2,67	-1,64
(6)	Pollo P10 (83% rdto.) (€100 kg canal)	162,02	155,03	-6,99	-4,31
(6)	Pollo P90 (65% rdto.) (€100 kg canal)	162,46	160,30	-2,16	-1,33
HUEVOS					
(7)	Huevos, media Clase L y M (€100 kg)	104,21	104,51	0,30	0,29
(7)	Huevos - Clase L (€docena)	0,84	0,84	0,00	0,00
(7)	Huevos - Clase M (€docena)	0,74	0,74	0,00	0,00
CONEJO					
(8)	Conejo 1,8-2,2 kilo, vivo (€100 kg)	173,37	183,05	9,68	5,58
LECHE Y PRODUCTOS LÁCTEOS					
(10)	Suero de leche en polvo (€100 kg)	59,86	69,79	9,93	16,59
(9)	Leche de vaca (€100 litros). Fuente: FEAGA	Precio agosto 2015: 29,90 €100 litros			
MIEL					
(11)	Miel multifloral a granel (€100 kg)	Precio agosto 2015: 374,50 €100 kg			

Posición comercial:

(5) Entrada matadero; (6) Salida muelle matadero; (7) Salida muelle centro de embalaje; (8) Salida granja; (9) Precio pagado al ganadero
(10) Precio franco fábrica sin impuestos ni costes; (11) Venta a la industria o mayorista

COMENTARIOS DE MERCADO

- **VACUNO:** El descenso de oferta es quien marca el paso en este final de mes, con precios al alza en las **canales de vacuno**, con una demanda que se va activando (0,07% en las canales de ternera y 1,72% en las de los animales 8-12 meses) y bajadas en las de los machos 12-24 meses (-1,25%). En cuanto a los **animales para vida**, la estabilidad es la nota predominante (-0,21%), con unas salidas de animales muy constantes hacia el exterior.
- **CORDERO** (=): Estabilidad en el precio de las canales de cordero (-0,26%), con una oferta que disminuye y una demanda que, en sus menores tamaños, aumentó a nivel local.
- **PORCINO** (▼): La cotización de la **canal de porcino de capa blanca** cede esta semana (-1,71% de media en sus diferentes clasificaciones). Aumenta la oferta y también la demanda, sobre todo la dirigida a los países asiáticos. Con tanta exportación es necesario que la competitividad aumente, de ahí los descensos de precios, tanto en vivo como en carne. El precio del **lechón base 20 kg** (▼) anota un leve descenso (-0,94%) en un mercado apático. La salida de animales grandes sigue sin producirse, por lo que los animales pequeños siguen sin encontrar su sitio en las explotaciones.
- **POLLOS** (▼): Descenso (-1,64%) en la cotización de la canal de pollo. En las últimas siete semanas, el precio de este tipo de carne ha bajado (-12,91%), debido al exceso de oferta y el mantenimiento de la demanda.
- **HUEVOS** (=): Repetición en los precios de los huevos (0,00%) sea cual sea el gramaje. Este comportamiento se ha producido al juntarse la falta de oferta con la falta de demanda, aprovechándose para mantener los mismos precios que en la semana previa.
- **CONEJO** (▲): Nueva subida semanal de la cotización del conejo vivo de granja (5,58%). Con esta revaloración, el aumento de cotizaciones de este producto, desde el mes de septiembre, alcanza el 36,07%. Los descensos en la oferta han permitido esta apreciación de las cotizaciones.
- **LECHE Y PRODUCTOS LÁCTEOS:** El precio del **suero de leche en polvo** (▲) subió esta semana un 16,59%.

PRECIOS MEDIOS NACIONALES GANADEROS

VACUNO VIVO

Euro/100 kg vivo

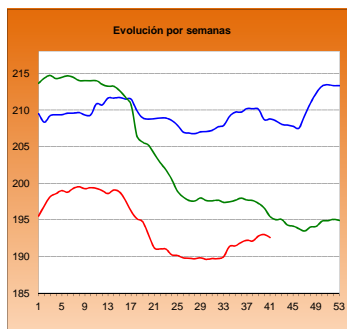

MACHOS 12-24 MESES (Clase R)

Euro/100 kg canal

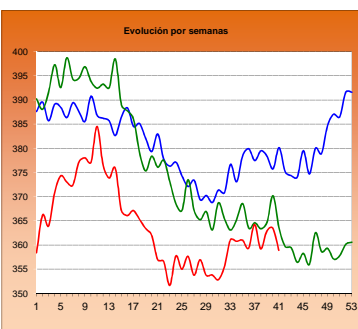

TERNERAS (Conjunto de Clases)

Euro/100 kg canal

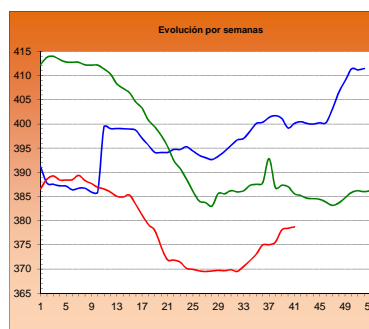

ANIMALES DE 8-12 MESES (Clase R)

Euro/100 kg canal

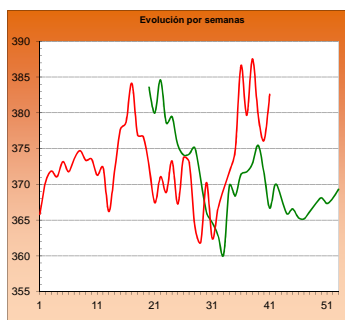

CORDERO 12-16 kilos

Euro/100 kg canal

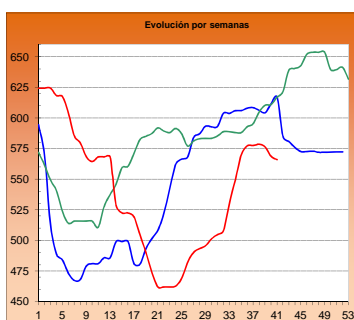

CORDERO 9-19 kilos

Euro/100 kg canal

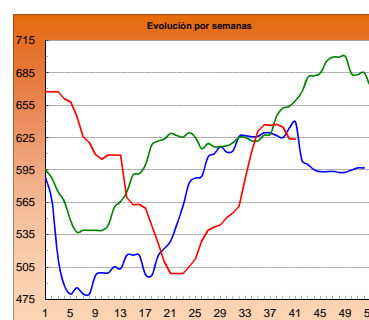

PORCINO >60% magro (Clase S)

Euro/100 kg canal

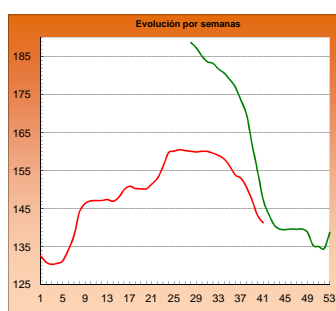

PORCINO 60-55% magro (Clase E)

Euro/100 kg canal

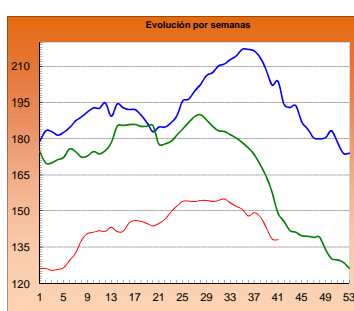

LECHONES Base 20 kg

Euro/unidad

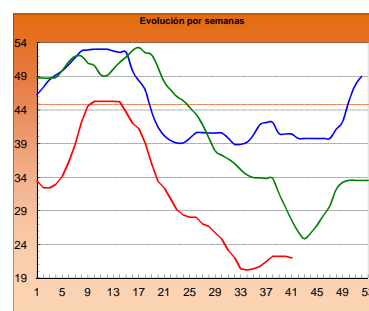

POLLO Canales del 83% y 65% rdto.

Euro/100 kg canal

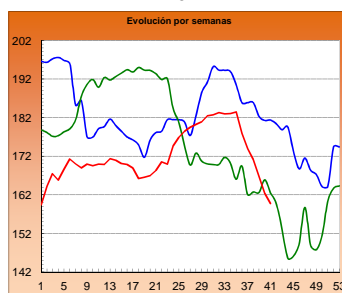

POLLO P90

Euro/100 kg canal

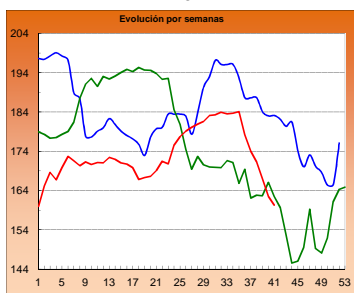

POLLO P10

Euro/100 kg canal

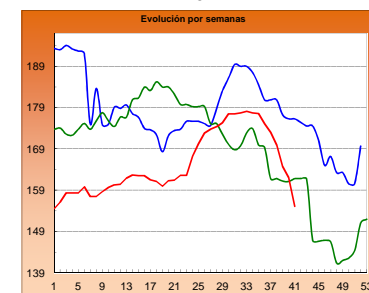

HUEVOS Clase L

Euro/ 100 kg canal

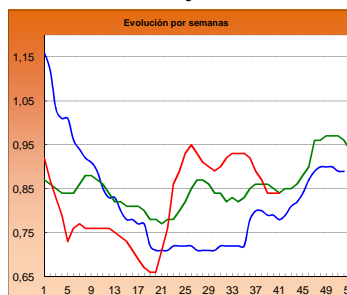

HUEVOS Clase M

Euro/ Docena

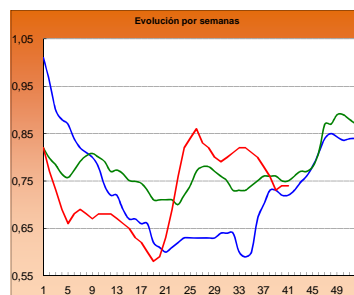

CONEJO VIVO

Euro/100 kg vivo

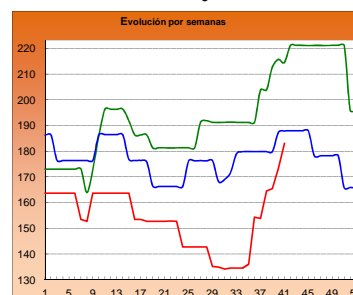
2013
2014
2015

I-2 PRECIOS EN MERCADOS REPRESENTATIVOS - CEREAL

Precios en Euro/Tonelada

REGLAMENTO (UE) N° 1272/2009 DE LA COMISION. Artículo 56, apartado 3.

Precios de comercio al por mayor. Mercancía nacional y/o importada, sobre vehículo

PRODUCTO	MERCADO REPRESENTATIVO	Semana 05-11/10 2015	Semana 12-18/10 2015	Variación €
Trigo Blando Panificable	Álava	182,00	182,00	0,00
	Albacete	182,00	182,00	0,00
	Ávila	186,00	187,00	1,00
	Badajoz	188,00	187,00	-1,00
	Barcelona	190,00	194,00	4,00
	Burgos	178,00	179,00	1,00
	Cádiz	190,00	190,00	0,00
	Ciudad Real	190,00	189,00	-1,00
	Córdoba	187,00	187,00	0,00
	La Coruña	181,00	184,00	3,00
	Cuenca	182,00	182,00	0,00
	Gerona	190,00	194,00	4,00
	Guadalajara	187,00	188,00	1,00
	Huesca	180,00	180,00	0,00
	León	182,00	182,00	0,00
	Lérida	178,00	178,00	0,00
	La Rioja	175,00	177,00	2,00
	Madrid	187,00	188,00	1,00
	Navarra	186,00	186,00	0,00
	Orense	193,00	186,00	-7,00
	Palencia	182,00	182,00	0,00
	Salamanca	186,20	187,00	0,80
	Segovia	181,00	182,00	1,00
	Sevilla	192,00	192,00	0,00
	Soria	184,40	184,80	0,40
	Tarragona	180,00	183,00	3,00
Teruel	183,00	183,00	0,00	
Toledo	188,00	189,00	1,00	
Valencia	190,00	190,00	0,00	
Valladolid	180,20	182,60	2,40	
Zamora	180,00	180,10	0,10	
Zaragoza	183,00	183,00	0,00	
Trigo Duro	Málaga	300,00	300,00	0,00
	Zaragoza	290,00	290,00	0,00

I-2 PRECIOS EN MERCADOS REPRESENTATIVOS - CEREAL

Precios en Euro/Tonelada

REGLAMENTO (UE) N° 1272/2009 DE LA COMISION. Artículo 56, apartado 3.

Precios de comercio al por mayor. Mercancia nacional y/o importada, sobre vehículo

PRODUCTO	MERCADO REPRESENTATIVO	Semana 05-11/10 2015	Semana 12-18/10 2015	Variación €
Cebada Pienso	Albacete	170,00	170,80	0,80
	Ávila	182,00	183,00	1,00
	Barcelona	178,00	180,00	2,00
	Burgos	174,50	175,40	0,90
	Cádiz	185,00	185,00	0,00
	Ciudad Real	175,00	175,20	0,20
	Córdoba	175,00	175,00	0,00
	La Coruña	177,00	177,00	0,00
	Cuenca	172,00	174,00	2,00
	Gerona	178,00	180,00	2,00
	Granada	180,00	180,00	0,00
	Guadalajara	175,40	175,60	0,20
	Huelva	185,00	185,00	0,00
	Huesca	169,00	169,00	0,00
	León	181,00	181,00	0,00
	Lérida	170,00	170,00	0,00
	Murcia	175,00	177,00	2,00
	Navarra	176,00	176,00	0,00
	Orense	185,00	185,00	0,00
	Asturias	185,00	185,00	0,00
	Palencia	178,00	178,00	0,00
	Salamanca	184,60	185,40	0,80
	Segovia	175,00	176,00	1,00
Soria	172,40	174,40	2,00	
Teruel	173,00	173,00	0,00	
Toledo	177,60	178,80	1,20	
Valladolid	178,00	179,60	1,60	
Zamora	181,00	181,00	0,00	
Zaragoza	173,00	173,00	0,00	
Cebada Malta	Albacete	200,00	200,00	0,00
	Burgos	180,00	180,00	0,00
	Cuenca	200,00	200,00	0,00
	Huesca	185,00	188,00	3,00
	La Rioja	183,00	184,00	1,00
	Navarra	180,00	180,00	0,00
Valencia	--	180,00	--	

I-2 PRECIOS EN MERCADOS REPRESENTATIVOS - CEREAL

Precios en Euro/Tonelada

REGLAMENTO (UE) N° 1272/2009 DE LA COMISION. Artículo 56, apartado 3.

Maíz grano, precios de comercio al por mayor. Mercancía nacional y/o importada, sobre vehículo

Arroz cáscara, arroz blanco precios salida almacén agricultor

PRODUCTO	MERCADO REPRESENTATIVO	Semana 05-11/10 2015	Semana 12-18/10 2015	Variación €
Maiz Grano	Albacete	179,00	179,00	0,00
	Badajoz	181,00	181,00	0,00
	Barcelona	178,00	179,00	1,00
	Cáceres	181,00	181,00	0,00
	Ciudad Real	186,00	185,00	-1,00
	Córdoba	174,00	174,00	0,00
	La Coruña	180,00	177,00	-3,00
	Gerona	178,00	179,00	1,00
	Guadalajara	181,00	184,00	3,00
	Huelva	190,00	190,00	0,00
	Huesca	173,00	173,00	0,00
	León	183,00	181,00	-2,00
	Lérida	172,00	172,00	0,00
	Madrid	181,00	184,00	3,00
	Murcia	172,00	170,00	-2,00
	Navarra	174,00	172,00	-2,00
	Pontevedra	180,00	177,00	-3,00
	Salamanca	188,40	188,40	0,00
	Sevilla	185,00	185,00	0,00
	Tarragona	171,00	171,00	0,00
Toledo	185,00	185,00	0,00	
Valencia	180,00	180,00	0,00	
Valladolid	185,20	182,80	-2,40	
Zamora	183,00	181,00	-2,00	
Zaragoza	176,00	174,00	-2,00	
Arroz Cáscara (Indica)	Badajoz	280,00	280,00	0,00
	Sevilla	284,00	284,00	0,00
Arroz Cáscara (Japónica)	Badajoz	290,00	290,00	0,00
	Sevilla	291,50	291,50	0,00
	Valencia	--	290,00	--
Arroz Blanco Extra	Badajoz	570,00	570,00	0,00
	Sevilla	526,50	526,50	0,00
	Tarragona	580,00	580,00	0,00
	Valencia	597,50	597,50	0,00

**I-3 PRECIOS EN MERCADOS REPRESENTATIVOS
VINOS BLANCO Y TINTO SIN INDICACION GEOGRAFICA
Reglamentos UE Nº 479/2008 y 144/2013**

**En €/hgdo, salida bodega, a granel, pago al contado sin I.V.A.
Precio de vino tinto referido al producto de 12 puntos de color**

PRODUCTO	MERCADO REPRESENTATIVO	Semana 5-11/10 40 2015	Semana 12-18/10 41 2015	Variación €
VINO BLANCO	Albacete	2,31	2,30	-0,01
	Badajoz	2,18	2,08	-0,10
	Ciudad Real	2,32	2,06	-0,26
	Cuenca	2,19	2,19	0,00
	Toledo	2,00	2,00	0,00
VINO TINTO	Albacete	2,84	2,80	-0,04
	Ciudad Real	2,57	2,88	0,30
	Cuenca	3,32	3,04	-0,27
	Badajoz	3,10	2,88	-0,23
	Murcia	2,80	2,80	0,00
	Toledo	2,61	2,65	0,04
	Valencia	2,72	2,73	0,00

I-4 PRECIOS EN MERCADOS REPRESENTATIVOS DE ACEITES

Aceites. Precios sobre almazara, en €/100 kg, sin I.V.A.Rgtos C.E. 865/04 y 826/08
Semilla de girasol. Precios en centros de demanda, en €/100 kg, sin I.V.A. Rgto C.E.E. 3405/93

PRODUCTO Y ESPECIFICACIONES	MERCADO REPRESENTATIVO	Semana 40 5-11/10 2015	Semana 41 12-18/10 2015	Variación €
ACEITE DE OLIVA VIRGEN EXTRA Menos de 0,8°	Badajoz	375,00	375,00	0,00
	Ciudad Real	370,00	375,00	5,00
	Córdoba	375,00	376,25	1,25
	Granada	386,50	367,50	-19,00
	Jaén	382,63	379,14	-3,50
	Málaga	381,10	371,90	-9,20
	Sevilla	380,00	385,00	5,00
	Tarragona	385,00	380,00	-5,00
	Toledo	370,00	372,00	2,00
ACEITE DE OLIVA VIRGEN De 0,8° a 2°	Badajoz	345,00	345,00	0,00
	Córdoba	340,50	342,50	2,00
	Granada	336,50	335,00	-1,50
	Jaén	348,40	342,67	-5,74
	Sevilla	352,50	352,50	0,00
	Cadiz	346,00	338,00	-8,00
	Tarragona	330,00	340,00	10,00
	Toledo	340,00	340,00	0,00
	ACEITE DE OLIVA LAMPANTE Más de 2°	Córdoba	316,00	323,50
Granada		305,00	301,50	-3,50
Jaén		331,99	325,06	-6,93
Málaga		322,45	321,30	-1,15
Sevilla		327,50	325,73	-1,77
Tarragona		280,00	280,00	0,00
Badajoz		315,00	315,00	0,00
ACEITE DE OLIVA REFINADO		Córdoba	336,00	335,00
	Jaén	339,35	336,09	-3,26
	Tarragona	327,50	335,00	7,50
ACEITE DE ORUJO CRUDO	Córdoba	129,65	129,50	-0,15
	Jaén	131,46	130,51	-0,94
	Tarragona	123,21	120,20	-3,01
ACEITE DE ORUJO REFINADO	Córdoba	179,48	175,00	-4,48
	Jaén	175,53	173,50	-2,03
	Tarragona	169,79	168,28	-1,50
ACEITE DE GIRASOL REFINADO	Córdoba	86,00	84,25	-1,75
	Sevilla	86,00	84,50	-1,50
	Tarragona	88,00	87,00	-1,00
PIPA DE GIRASOL	Andalucía	381,71	390,39	8,67
	Centro-Norte	372,25	372,40	0,15

I-5 PRECIOS EN MERCADOS REPRESENTATIVOS - FRUTAS Y HORTALIZAS

PRECIOS DE PRODUCTOS NACIONALES

Mercados representativos de producción

Rgts. CE 1234/2007 y 543/2011

En €/100 kg, a salida agrupación de productores, envasado, sin I.V.A. incluyendo el precio del envase.

CÍTRICOS

PRODUCTO	MERCADO	VARIEDAD O TIPO	CAT.	CALIBRE mm.	DIA/MES					
					12/10	13/10	14/10	15/10	16/10	17/10
CLEMENTINA	Castellón	Arrufatina	I	1-X-3	-	92,24	91,85	96,08	106,33	95,97
	Castellón	Clemenpons	I	1-X-3	-	90,00	-	90,00	96,96	-
	Castellón	Clemenrubí	I	3-4	-	129,16	130,00	110,00	-	-
	Castellón	Marisol	I	1-X-3	-	79,00	70,00	80,65	71,83	81,88
	Castellón	Oronules	I	1-X-3	-	119,38	118,76	125,94	107,57	107,87
	Valencia	Clemenrubí	I	3-4	-	106,08	106,08	106,08	106,08	-
	Valencia	Marisol	I	2-3	-	75,58	75,58	75,58	75,58	-
LIMÓN	Alicante	Fino	I	3/4	155,52	144,79	142,32	145,64	142,00	-
	Murcia	Fino	I	3/4	-	153,00	155,00	155,00	153,00	-
	Málaga	Fino	I	3/4	-	165,00	165,00	164,00	165,00	-
SATSUMA	Valencia	Clausellina/Okitsu	I	1-X-2	-	61,75	61,75	61,75	61,75	-

FRUTAS DE PEPITA

PRODUCTO	MERCADO	VARIEDAD O TIPO	CAT.	CALIBRE mm.	DIA/MES					
					12/10	13/10	14/10	15/10	16/10	17/10
MANZANA	Lleida	Golden Delicious	I	70-80	-	51,20	49,74	50,39	48,26	-
	Lleida	Granny Smith	I	70-80	-	55,00	55,00	55,00	55,00	-
	Lleida	Red Chief	I	70-80	-	53,94	54,42	54,00	53,76	-
	Lleida	Royal Gala	I	70-80	-	68,14	67,13	67,95	66,07	-
	Girona	Golden Delicious	I	70-80	-	70,27	70,27	70,27	70,27	-
	Girona	Fuji	I	70-80	-	96,22	96,22	96,22	96,22	-
	Girona	Granny Smith	I	70-80	-	75,71	75,71	75,71	75,71	-
	Girona	Red Delicious	I	70-80	-	87,23	87,23	87,23	87,23	-
	Girona	Royal Gala	I	70-80	-	79,22	79,22	79,22	79,22	-
	PERA	Lleida	Abbé Fétel	I	70-75	-	81,60	81,60	81,60	81,60
Lleida		Blanquilla	I	55-60	-	72,84	69,00	70,27	71,05	-
Lleida		Conferencia	I	60-65	-	74,02	74,25	71,92	73,02	-
Lleida		Ercolini	I	<55	-	79,00	85,18	81,81	81,30	-
Zaragoza		Blanquilla	I	55-60	-	80,00	80,00	82,22	83,62	-
Zaragoza		Conferencia	I	60-65+	-	-	85,90	85,87	86,61	-
Zaragoza		Williams	I	65+/75+	-	85,63	85,63	85,63	85,63	-
UVA DE MESA	Alicante	Red Globe	I	-	-	94,70	94,70	94,70	94,70	94,70
	Alicante	Moscatel Italia	I	-	-	86,67	86,67	86,67	86,67	-
	Alicante	Mosc. Italia Embolsada (Ideal)	I	-	-	96,90	96,90	96,90	96,90	96,90
	Murcia	Autumn Royal	I	-	-	165,00	163,00	168,00	170,00	-
	Murcia	Crimson Seedless	I	-	-	180,00	185,00	175,00	180,00	-

FRUTAS DE HUESO

PRODUCTO	MERCADO	VARIEDAD O TIPO	CAT.	CALIBRE mm.	DIA/MES					
					12/10	13/10	14/10	15/10	16/10	17/10
MELOCOTÓN	Lleida	Pulpa amarilla	I	A/B	-	51,00	50,00	53,11	48,37	-

I-5 PRECIOS EN MERCADOS REPRESENTATIVOS - FRUTAS Y HORTALIZAS

PRECIOS DE PRODUCTOS NACIONALES

Mercados representativos de producción

Rgtos. CE 1234/2007 y 543/2011

En €/100 kg, a salida agrupación de productores, envasado, sin I.V.A, incluyendo el precio del envase.

HORTALIZAS

PRODUCTO	MERCADO	VARIEDAD O TIPO	CAT.	CALIBRE mm.	DIA/MES					
					12/10	13/10	14/10	15/10	16/10	17/10
AJO	Córdoba	Blanco	I	50-60	-	170,00	170,00	170,00	170,00	-
	Córdoba	Morado	I	45-55	-	190,00	190,00	190,00	190,00	-
	Cuenca	Blanco	I	50-60	-	205,00	205,00	205,00	205,00	-
	Cuenca	Morado	I	45-55	-	230,00	230,00	230,00	230,00	-
	Córdoba	Spring Blanco	I	50-60	-	185,00	185,00	185,00	185,00	-
	Córdoba	Spring Violeta	I	50-60	-	180,00	180,00	180,00	180,00	-
BERENJENA	Almería	Alargada	I	40y+	22,75	23,00	16,00	14,50	35,70	-
CALABACÍN	Almería	-	I	14-21	78,29	78,79	83,79	87,04	-	-
CHAMPIÑÓN	La Rioja	Cerrado	I	30-65	-	147,98	148,62	148,28	148,51	-
COLIFLOR	La Rioja	-	I	-	-	34,09	34,09	34,09	34,09	-
JUDIA VERDE	Almería	Plana	I	-	143,16	155,50	154,00	145,00	141,00	-
LECHUGA	Almería	Iceberg	I	400 g y +	125,79	104,63	125,67	118,46	99,91	-
	Murcia	Iceberg	I	400 g y +	-	130,00	131,00	128,00	125,00	-
	Murcia	Baby	I	-	-	218,00	222,00	230,00	225,00	-
	Murcia	Romana	I	-	-	120,00	118,00	119,00	120,00	-
PEPINO	Almería	Liso	I	350-500 g	47,95	48,10	48,20	47,70	47,95	-
PIMIENTO	Almería	Cuadrado Color (rojo o amarillo)	I	70 mm y +	154,12	154,12	154,12	154,12	154,12	-
	Almería	Cuadrado Verde	I	70 mm y +	69,50	63,00	55,29	47,06	45,29	-
TOMATE	Almería	Redondo	I	57-100 mm	87,00	84,50	100,00	84,50	84,50	92,00
	Almería	Racimo	I	-	-	-	130,00	121,00	-	134,00
	Almería	Cereza	I	-	-	270,00	215,00	239,00	215,00	206,00
	Granada	Redondo	I	57-100 mm	-	-	107,00	-	107,00	102,00
	Granada	Cereza	I	-	214,00	218,40	219,00	193,90	207,00	198,80
	Murcia	Redondo	I	57-100 mm	-	117,45	120,66	128,89	125,05	-

I-6 PRECIOS EN MERCADOS REPRESENTATIVOS VACUNO Y OVINO

A) BOVINO

1.- PRECIO MEDIO NACIONAL (Euro/100 kg Canal) DE CANALES DE BOVINO PESADO SEGÚN MODELO COMUNITARIO DE CLASIFICACIÓN (R(CE) No 1249/2008 y R(UE) No 148/2014).

CATEGORÍA	CLASE DE CONFORMACIÓN Y DE ESTADO DE ENGRASAMIENTO	Semana 05-11/10 2015	Semana 12-18/10 2015	Variación €
Categoría A: Canales de machos jóvenes sin castrar de más de un año y menos de dos años	Muy buena y poco cubierta (U-2)	388,04	382,73	-5,31
	Muy buena y cubierta (U-3)	381,68	380,62	-1,06
	Precio medio ponderado	384,16	381,44	-2,72
	Buena y poco cubierta (R-2)	366,39	369,96	3,58
	Buena y cubierta (R-3)	361,79	352,63	-9,16
	Precio medio ponderado	363,46	358,91	-4,54
	Menos buena y poco cubierta(O-2)	331,75	333,90	2,15
Menos buena y cubierta (O-3)	335,41	330,47	-4,94	
Precio medio ponderado	333,31	332,44	-0,87	
Categoría D: Canales de hembras que hayan parido	Mediocre y poco cubierta (P-2)	176,24	181,14	4,90
	Mediocre y cubierta (P-3)	204,35	204,09	-0,27
	Precio medio ponderado	182,32	186,10	3,78
	Buena y cubierta (R-3)	265,87	260,05	-5,82
	Buena y grasa (R-4)	283,79	279,88	-3,92
	Precio medio ponderado	269,96	264,57	-5,38
	Menos buena y poco cubierta(O-2)	233,73	227,50	-6,23
	Menos buena y cubierta (O-3)	233,23	229,92	-3,31
Menos buena y grasa (O-4)	251,95	250,07	-1,88	
Precio medio ponderado	236,36	232,07	-4,30	
Categoría E: Canales de otras hembras (de 12 meses ó más)	Muy buena y poco cubierta (U-2)	396,63	403,43	6,79
	Muy buena y cubierta (U-3)	387,06	388,48	1,43
	Precio medio ponderado	389,74	392,67	2,93
	Buena y poco cubierta (R-2)	371,96	379,83	7,87
	Buena y cubierta (R-3)	380,37	373,68	-6,69
	Buena y grasa (R-4)	360,87	354,68	-6,19
	Precio medio ponderado	377,75	373,39	-4,37
	Menos buena y poco cubierta(O-2)	348,72	343,54	-5,19
	Menos buena y cubierta (O-3)	342,82	343,60	0,78
Menos buena y grasa (O-4)	338,00	343,24	5,24	
Precio medio ponderado	344,59	343,57	-1,02	
Categoría Z: Canales de animales desde 8 a menos de 12 meses	Muy buena y poco cubierta (U-2)	407,79	413,13	5,35
	Muy buena y cubierta (U-3)	393,79	404,76	10,98
	Precio medio ponderado	399,66	408,27	8,62
	Buena y poco cubierta (R-2)	390,03	391,44	1,41
	Buena y cubierta (R-3)	371,16	379,41	8,25
	Precio medio ponderado	376,11	382,57	6,46
	Menos buena y poco cubierta(O-2)	327,20	333,24	6,04
Menos buena y cubierta (O-3)	332,96	336,48	3,52	
Precio medio ponderado	329,42	334,49	5,07	

I-6 PRECIOS EN MERCADOS REPRESENTATIVOS VACUNO Y OVINO

2.-PRECIO MEDIO NACIONAL DEL BOVINO (Euro/100 kg)

BOVINO VIVO	Semana 05-11/10 2015	Semana 12-18/10 2015	Variación €
Machos hasta 480 Kg. vivo	221,99	221,99	0,00
Machos de más de 480 kg. vivo	198,74	198,74	0,00
Hembras que hayan parido	95,22	92,53	-2,69
Otras hembras de hasta 380 Kg. vivo	224,58	224,91	0,33
Otras hembras de más de 380 Kg. vivo	208,16	207,44	-0,72

3.-PRECIO MEDIO NACIONAL DE OTROS ANIMALES DE LA ESPECIE BOVINA (R(CE) N° 2273/2002).

OTROS BOVINOS	Semana 05-11/10 2015	Semana 12-18/10 2015	Variación €
Terneros de ocho días a cuatro semanas			
tipo cruzado	268,50	268,50	0,00
tipo frisón/país	101,25	97,25	-4,00
<i>Media ponderada nacional (Euro/Cabeza)</i>	184,88	182,88	-2,00
Bovinos ligeros comprendidos entre seis y doce meses			
tipo cruzado	269,56	265,26	-4,30
tipo frisón/país	159,24	154,94	-4,30
<i>Media ponderada nacional (Euro/100 kg Vivo)</i>	230,95	226,64	-4,30

B) CORDEROS

**1.-PRECIOS MEDIOS NACIONALES DE CANALES DE OVINO FRESCAS O REFRIGERADAS R(CE) N° 315/2002
Euro/100 kg Canal**

CORDEROS I y II	Semana 05-11/10 2015	Semana 12-18/10 2015	Variación €
Corderos I (12 a 13 kg/canal)	618,37	618,37	0,00
Corderos II (13,1 a 16 kg/canal)	519,02	513,72	-5,30
<i>Media ponderada</i>	568,69	566,04	-2,65

**2.-PRECIOS MEDIOS DE CANALES DE OVINO FRESCAS O REFRIGERADAS EN LOS MERCADOS NACIONALES
REPRESENTATIVOS PARA LA C.E.**

MERCADO REPRESENTATIVO Cordero 9-19 kg	Semana 05-11/10 2015	Semana 12-18/10 2015	Variación €
Escorxador Mercabarna	675,50	678,10	2,60
Mat. Valencia	652,63	652,56	-0,08
Mercamadrid	672,12	672,12	0,00
Albacete	626,24	622,24	-4,00
Extremadura	604,65	604,65	0,00
Medina del Campo	594,28	594,28	0,00
Talavera de la Reina	623,78	623,78	0,00
Zaragoza	681,77	681,77	0,00
<i>Media ponderada</i>	623,89	623,59	-0,30

PRECIOS EN MERCADOS REPRESENTATIVOS - PRODUCTOS GANADEROS

**D-1)-CANAL PORCINO CAPA BLANCA
CLASIFICACIÓN EUROP R(CE) N° 1249/2008**

Euro/100 kg Canal

	Clase S			Clase E			Clase U		
	Semana 05-11/10 2015	Semana 12-18/10 2015	Variación €	Semana 05-11/10 2015	Semana 12-18/10 2015	Variación €	Semana 05-11/10 2015	Semana 12-18/10 2015	Variación €
PRECIO MEDIO NACIONAL	143,21	141,33	-1,88	138,40	138,11	-0,29	143,76	140,36	-3,41

	Clase R			Clase O			Clase P		
	Semana 05-11/10 2015	Semana 12-18/10 2015	Variación €	Semana 05-11/10 2015	Semana 12-18/10 2015	Variación €	Semana 05-11/10 2015	Semana 12-18/10 2015	Variación €
PRECIO MEDIO NACIONAL	144,36	140,09	-4,27	144,68	141,78	-2,90	135,34	133,78	-1,56

D-2)-PORCINO CEBADO

Euros/kg vivo

LONJAS	SELECTO			NORMAL			GRASO		
	Semana 05-11/10 2015	Semana 12-18/10 2015	Variación €	Semana 05-11/10 2015	Semana 12-18/10 2015	Variación €	Semana 05-11/10 2015	Semana 12-18/10 2015	Variación €
Albacete	1,40	1,38	-0,02	1,37	1,35	-0,02	1,34	1,32	-0,02
Barcelona	--	--	--	1,16	1,13	-0,03	1,13	1,10	-0,03
Huesca	1,14	1,12	-0,02	1,12	1,10	-0,02	1,10	1,08	-0,02
Lleida	1,14	1,11	-0,02	1,12	1,10	-0,02	1,11	1,09	-0,02
Murcia	1,16	1,12	-0,04	1,15	1,12	-0,04	1,14	1,10	-0,04
Pontevedra	1,16	1,12	-0,03	1,13	1,10	-0,03	1,47	1,43	-0,04
Salamanca	1,14	1,12	-0,02	1,12	1,10	-0,02	1,08	1,06	-0,02
Segovia	1,11	1,10	-0,01	1,10	1,09	-0,01	1,24	1,23	-0,01
Zaragoza	1,17	1,14	-0,02	1,12	1,10	-0,02	1,11	1,09	-0,02

PRECIOS EN MERCADOS REPRESENTATIVOS - PRODUCTOS GANADEROS - PORCINO**E) - PORCINO PRECOZ
LECHONES, OTRAS CALIDADES.**

Euro/100 Kg vivo

Cerdas de Desvieje	Semana 05-11/10 2015	Semana 12-18/10 2015	Variación €
Cerdas de Desvieje	43,90	43,90	0,00
CERDOS CEBADOS			
Categoría U	110,70	108,07	-2,63
LECHONES			
Lleida.Base 20kg de peso.	95,00	95,00	0,00
Segovia.Base 20kg de peso.	130,00	125,00	-5,00
Media nacional. Calidad Normal. Base 20 kg de peso	111,14	110,11	-1,03

F) - TRONCO IBÉRICO

Euro/100 Kg vivo

TOSTONES	Semana 05-11/10 2015	Semana 12-18/10 2015	Variación €
De 5 a 9 kilos	216,72	216,72	0,00
De 9 a 12 kilos	299,88	299,88	0,00
LECHONES			
Lechón Ibérico Cruzado Base 23 kg	230,11	233,02	2,91
MARRANOS			
Marranos Ibéricos de 35 a 60 kg	225,52	228,48	2,96
PRIMALES			
Primales Ibéricos de 60 a 100 kg	256,72	249,07	-7,65
CERDO CEBADO			
Cerdo Cebado (Intensivo)	195,77	196,06	0,29
Cerdo Cebado de Campo (Extensivo)	203,13	203,42	0,29
Cerdo Cebado de Bellota 100% Ibérico	--	--	--
DESVEJE			
Reproductores de desvieje	108,70	108,70	0,00
REPRODUCTORES			
Reproductores >6 meses	329,34	329,34	0,00
CASTRONAS			
Castronas	102,17	102,17	0,00

Denominaciones de acuerdo con la Norma de Calidad (RD 4/2014)

PRECIOS DE MERCADO. PAÍSES MIEMBROS UE

Semana 40 (5 al 11 de octubre). Año 2015

**1.- PRECIO MEDIO NACIONAL (EUROS\100 kg CANAL) DE CANALES DE BOVINO PESADO
SEGÚN MODELO COMUNITARIO DE CLASIFICACIÓN R(CE) No 1249/2008 y R(UE) No 148/2014.
(Euros/100 kg)**

CATEGORIA	CLASE DE CONFORMACIÓN Y DE ESTADO DE ENGRASAMIENTO	Alemania (DE)	Irlanda (IE)	España (ES)	Francia (FR)	Italia (IT)	Polonia (PL)	Portugal (PT)	Reino Unido (UK)	UE-28	% España / UE
Categoría A: Canales de machos jóvenes sin castrar de más de 12 y menos 24 meses	Muy buena y poco cubierta (U-2)	393,5	385,4	388,0	401,0	425,2	325,8	374,0	464,2	404,8	-4,1
	Muy buena y cubierta (U-3)	391,2	387,7	381,7	382,0	423,6	323,8	370,4	464,9	390,8	-2,3
	Buena y poco cubierta (R-2)	387,9	374,0	366,4	371,0	381,8	313,8	359,8	446,6	373,0	-1,8
	Buena y cubierta (R-3)	383,7	378,6	361,8	364,0	388,4	316,7	359,7	449,5	373,8	-3,2
	Menos buena y poco cubierta (O-2)	345,8	357,5	331,7	320,0	329,1	301,1	329,1	401,8	333,8	-0,6
	Menos buena y cubierta (O-3)	352,4	359,8	335,4	321,0	312,1	307,4	356,2	414,6	346,2	-3,1
	Categoría A		377,8	375,3	364,6	370,6	416,1	309,0	357,6	435,1	374,6
Categoría D: Hembras paridas	Buena y cubierta (R-3)	306,6	347,5	265,9	399,0	265,7	261,0	233,3	347,8	357,2	-25,6
	Buena y grasa (R-4)	308,4	347,2	283,8	378,0	296,7	269,1	236,8	346,2	325,5	-12,8
	Menos buena y poco cubierta (O-2)	271,5	322,3	233,7	334,0	232,1	235,7	214,7	298,1	259,5	-9,9
	Menos buena y cubierta (O-3)	275,5	330,4	233,2	328,0	253,0	245,3	213,9	313,2	283,3	-17,7
	Menos buena y grasa (O-4)	281,9	331,4	251,9	317,0	270,4	258,0	224,6	320,9	296,9	-15,1
	Mediocre y poco cubierta (P-2)	206,2	290,8	176,2	269,0	202,8	211,5	188,1	254,2	227,8	-22,6
	Mediocre y cubierta (P-3)	222,6	322,9	204,4	294,0	221,7	222,5	193,2	275,3	273,3	-25,2
	Categoría D		267,0	326,1	235,5	337,7	223,3	239,2	204,5	306,2	284,9
Categoría E: Hembras de más de 12 meses	Muy buena y poco cubierta (U-2)	379,2	397,3	396,6	449,0	465,6	311,2	372,2	480,0	445,5	-11,0
	Muy buena y cubierta (U-3)	373,1	402,9	387,1	463,0	454,8	308,2	372,5	489,2	428,9	-9,8
	Buena y poco cubierta (R-2)	371,3	384,2	372,0	401,0	403,4	296,6	364,4	465,2	376,0	-1,1
	Buena y cubierta (R-3)	367,7	390,3	380,4	405,0	395,7	299,4	354,4	473,7	392,4	-3,1
	Buena y grasa (R-4)	364,5	388,7	360,9	382,0		305,5		475,4	432,9	-16,6
	Menos buena y poco cubierta (O-2)	279,2	361,8	348,7	335,0	257,5	271,0	342,3	414,2	305,5	14,1
	Menos buena y cubierta (O-3)	283,3	374,7	342,8	342,0	274,2	281,6	339,9	440,3	336,9	1,8
	Menos buena y grasa (O-4)	288,8	373,4	338,0	333,0	280,3	287,6	334,8	453,7	404,6	-16,5
	Categoría E		342,0	385,1	379,3	418,3	448,5	286,8	355,9	466,1	396,8
Categoría Z: Canales de machos y hembras de más de 12 meses	Muy buena y poco cubierta (U-2)			407,8		468,7		370,2		423,5	-3,7
	Muy buena y cubierta (U-3)			393,8		496,0	327,0	373,2	464,3	395,5	-0,4
	Buena y poco cubierta (R-2)			390,0		432,7	306,6	354,8		385,7	1,1
	Buena y cubierta (R-3)			371,2		400,8	329,1	364,9		373,0	-0,5
	Menos buena y poco cubierta (O-2)		366,0	327,2		443,0	298,7	336,9	296,4	336,0	-2,6
	Menos buena y cubierta (O-3)			333,0		495,4	286,5	357,4	394,8	339,6	-1,9
	Categoría Z		366,0	360,0		462,0	302,0	349,0	331,9	363,8	-1,1

**2.- PRECIO MEDIO NACIONAL DE ANIMALES VIVOS DE LA ESPECIE BOVINA
SEGÚN MODELO COMUNITARIO R(UE) Nº 807/2013.**

CATEGORIA	Alemania (DE)	Irlanda (IE)	España (ES)	Francia (FR)	Italia (IT)	Polonia (PL)	Reino Unido (UK)	UE-28	% España / UE
Bovinos de más de 6 y menos de 12 meses (Euros/100 kg vivo) (Media ponderada Frison y Cruzado)	172,00	245,00	230,95	281,00	286,00	226,05	264,27	246,90	-6,46
Terneros de 8 días a 4 semanas (Euros/cabeza):									
. FRISON/PAIS	77,86	140,68	101,25	37,00	137,40	119,78	69,60	84,58	19,7
. CRUZADO	169,60	322,24	268,50	150,00	223,64	185,91	333,58	222,90	20,46

PRECIOS DE MERCADO. PAÍSES MIEMBROS UE

Semana 40 (5 al 11 de octubre). Año 2015

B) OVINOPRECIO MEDIO NACIONAL DE CANALES DE OVINO, SEGÚN MODELO COMUNITARIO R(CE) N° 315/2002 y R(CE) N° 1249/2008
(EUROS\100 kg CANAL)

CATEGORIA	Bulgaria (BG)	Alemania (DE)	España (ES)	Francia (FR)	Irlanda (IE)	Italia (IT)	Holanda (NL)	Polonia (PL)	Portugal (PT)	Reino Unido (UK)	UE-28	% España / UE
Canales de Corderos Pesados (>13 kg)		527,26	519,02	640,00	420,44		522,10	352,88		454,00	477,12	8,78
Canales de Corderos Ligeros (<13 kg)	626,08		766,36			645,21			454,00		639,66	19,81

C) PORCINOPRECIO MEDIO NACIONAL DE LA ESPECIE PORCINA, SEGÚN MODELO COMUNITARIO DE CLASIFICACIÓN R(CE) N° 1249/2008 y R(UE) No 148/2014.
(EUROS\100 kg CANAL)

CATEGORIA	Bulgaria (BG)	Alemania (DE)	España (ES)	Francia (FR)	Irlanda (IE)	Italia (IT)	Holanda (NL)	Polonia (PL)	Portugal (PT)	Reino Unido (UK)	UE-28	% España / UE
Porcino. Clase S (>60% magro)		149,99	143,21	150,00	144,29		125,80	141,60		175,65	146,05	-1,95
Porcino. Clase E (60-55% magro)	172,05	146,20	138,40	141,00	142,93	156,00	124,66	139,54	144,00	171,68	143,04	-3,24
Porcino. Clase R (50-45% magro)			144,36			178,60				188,40	177,94	-18,87
Lechones (Euros/unidad)		37,20	22,23	24,00		61,54	18,25	35,70	37,00	59,14	33,78	-34,19

D) POLLOS Y HUEVOSPRECIO MEDIO NACIONAL DE CANALES DE POLLOS (65% RENDIMIENTO), Y DE HUEVOS, MEDIA DE LAS CLASES L Y M
SEGÚN MODELO COMUNITARIO DE CLASIFICACIÓN R(CE) N° 546/2003.

CATEGORIA	Bulgaria (BG)	Alemania (DE)	España (ES)	Francia (FR)	Irlanda (IE)	Italia (IT)	Holanda (NL)	Polonia (PL)	Portugal (PT)	Reino Unido (UK)	UE-28	% España / UE
Pollos. 65% de rendimiento (Euros/100kg canal)	139,76	254,42	162,46	225,00	180,00	202,50	201,00	127,72	155,00	156,68	184,06	-11,7
Huevos. Media Clases L y M (Euros/100 kg)	122,27	171,58	104,19	119,50	142,20	176,39	116,00	135,32	128,31	143,53	130,24	-20,0



GOBIERNO
DE ESPAÑA

MINISTERIO
DE AGRICULTURA, ALIMENTACIÓN
Y MEDIO AMBIENTE