



18 de noviembre 2015

Índice:

1. Precios Medios Nacionales, comentarios y gráficos

2. Precios en Mercados Representativos UE (nacionales)

- 2.1 Cereales
- 2.2 Vinos de mesa
- 2.3 Aceites y Semillas
- 2.4 Frutas y Hortalizas
- 2.5 Vacuno
- 2.6 Ovino
- 2.7 Porcino

3. Precios en Mercados Representativos UE (semana anterior)



GOBIERNO
DE ESPAÑA

MINISTERIO
DE AGRICULTURA, ALIMENTACIÓN
Y MEDIO AMBIENTE

SECRETARÍA GENERAL TÉCNICA

Subdirección General de Estadística

sgestadi@magrama.es

<http://www.magrama.gob.es/es/estadistica/temas/default.aspx>

Publicación elaborada por la
Secretaría General Técnica
Subdirección General de Estadística



MINISTERIO DE AGRICULTURA, ALIMENTACIÓN Y MEDIO AMBIENTE

Edita

© Ministerio de Agricultura, Alimentación y Medio Ambiente
Secretaría General Técnica
Centro de Publicaciones
Catálogo de Publicaciones de la Administración General del Estado:
<http://publicacionesoficiales.boe.es/>

N.I.P.O.: 280-15-017-3

Se permite la utilización, copia o reproducción de los datos de este Boletín siempre que se cite expresamente su procedencia

PRECIOS MEDIOS NACIONALES AGRÍCOLAS

PRODUCTOS AGRÍCOLAS (especificaciones)		Semana 44 02-08/11	Semana 45 09-15/11	Variación semanal euros	Variación semanal %
CEREALES, alfalfa y paja de girasol					
(1)	Trigo blando panificable (€/t)	186,05	186,20	0,15	0,08
(1)	Cebada pienso (€/t)	178,72	178,93	0,21	0,12
(1)	Maíz grano (€/t)	179,43	178,45	-0,98	-0,55
(4)	Arroz cáscara (€/t)	274,94	275,84	0,90	0,33
(1)	Alfalfa (€/t)	165,97	164,15	-1,82	-1,10
(1)	Paja de girasol (€/t)	385,80	385,98	0,18	0,05
VINOS (sin Indicación Geográfica)					
(2)	Vino blanco (€/hgdo)	2,13	2,21	0,08	3,76
(2)	Vino tinto, 12 puntos de color (€/hgdo)	2,84	2,84	0,00	0,00
ACEITES VEGETALES					
(3)	Aceite de oliva virgen, de 0,8° a 2° (€/100 kg)	339,05	315,56	-23,49	-6,93
(3)	Aceite de oliva lampante, más de 2° (€/100 kg)	316,19	301,49	-14,70	-4,65
(3)	Aceite de orujo crudo (€/100 kg)	108,59	104,49	-4,10	-3,78
(3)	Aceite girasol refinado (€/100 kg)	88,88	90,25	1,38	1,55
FRUTAS					
(4)	Clementina (€/100 k.)	29,48	26,62	-2,86	-9,70
(4)	Limón (€/100 kg)	74,00	69,56	-4,45	-6,01
(4)	Naranja (€/100 kg)	19,01	17,45	-1,56	-8,20
(4)	Manzana Golden (€/100 kg)	41,56	41,86	0,30	0,72
(4)	Pera Blanquilla (€/100 kg)	49,73	53,11	3,38	6,80
(4)	Plátano (€/100kg)	75,34	76,02	0,68	0,90
HORTALIZAS					
(4)	Acelga (€/100kg)	45,55	44,33	-1,22	-2,67
(4)	Cebolla (€/100kg)	24,48	24,50	0,02	0,10
(4)	Coliflor (€/100 kg)	35,45	28,80	-6,65	-18,76
(4)	Judía verde tipo plana (€/100 kg)	149,53	126,55	-22,98	-15,37
(4)	Lechuga Romana (€/100 kg)	35,00	23,55	-11,46	-32,73
(4)	Pimiento verde tipo italiano (€/100 kg)	35,30	26,84	-8,46	-23,98
(4)	Tomate liso (€/100 kg)	49,22	32,47	-16,75	-34,04
(4)	Patata (€/100 kg)	20,19	20,12	-0,07	-0,35

Posición comercial:

(1) Entrada industria; (2) Salida bodega; (3) Salida almazara; (4) Granel: sobre árbol, finca, almacén, agricultor, alhóndiga, lonja

- **CEREALES (▲)**: Continúan las ligeras subidas en los precios medios de los cereales grano, excepto en el maíz. Trigo blando panificable (0,08%), cebada pienso (0,12%), y arroz cáscara (0,33%). Maíz grano (-0,55%).
- **VINOS SIN DOP/IGP (▲)**: Subida del precio medio del vino blanco (3,76%), y mantenimiento del precio medio en el vino tinto.
- **ACEITES VEGETALES (▼)**: Notables descensos en los precios medios de los aceites de oliva. Aceite de oliva virgen (-6,93%), aceite de oliva lampante (-4,65%) y aceite de orujo crudo (-3,78%). Ligero incremento del precio del aceite de girasol refinado (1,55%).
- **CITRICOS (▼)**: Bajada generalizada del mercado cítrico, Clementina (-9,70%), Naranja (-8,20%) y Limón (-6,01%).
- **FRUTAS DE PEPITA (▲)**: Ascenso moderado en Pera Blanquilla (6,80%) y estabilidad en Manzana Golden.
- **HORTALIZAS (▼)**: La estabilidad atmosférica propicia un incremento de la oferta disponible en los mercados de hortalizas, que se traduce en un descenso generalizado bastante importante en las cotizaciones. Tomate (-34,04%), Lechuga Romana (-32,73%), Pimiento Verde Italiano (-23,98%), Coliflor (-18,76%), Judía Verde Plana (-15,37%), Acelga (-2,67%), Patata (-0,35%).

PRECIOS MEDIOS NACIONALES AGRÍCOLAS

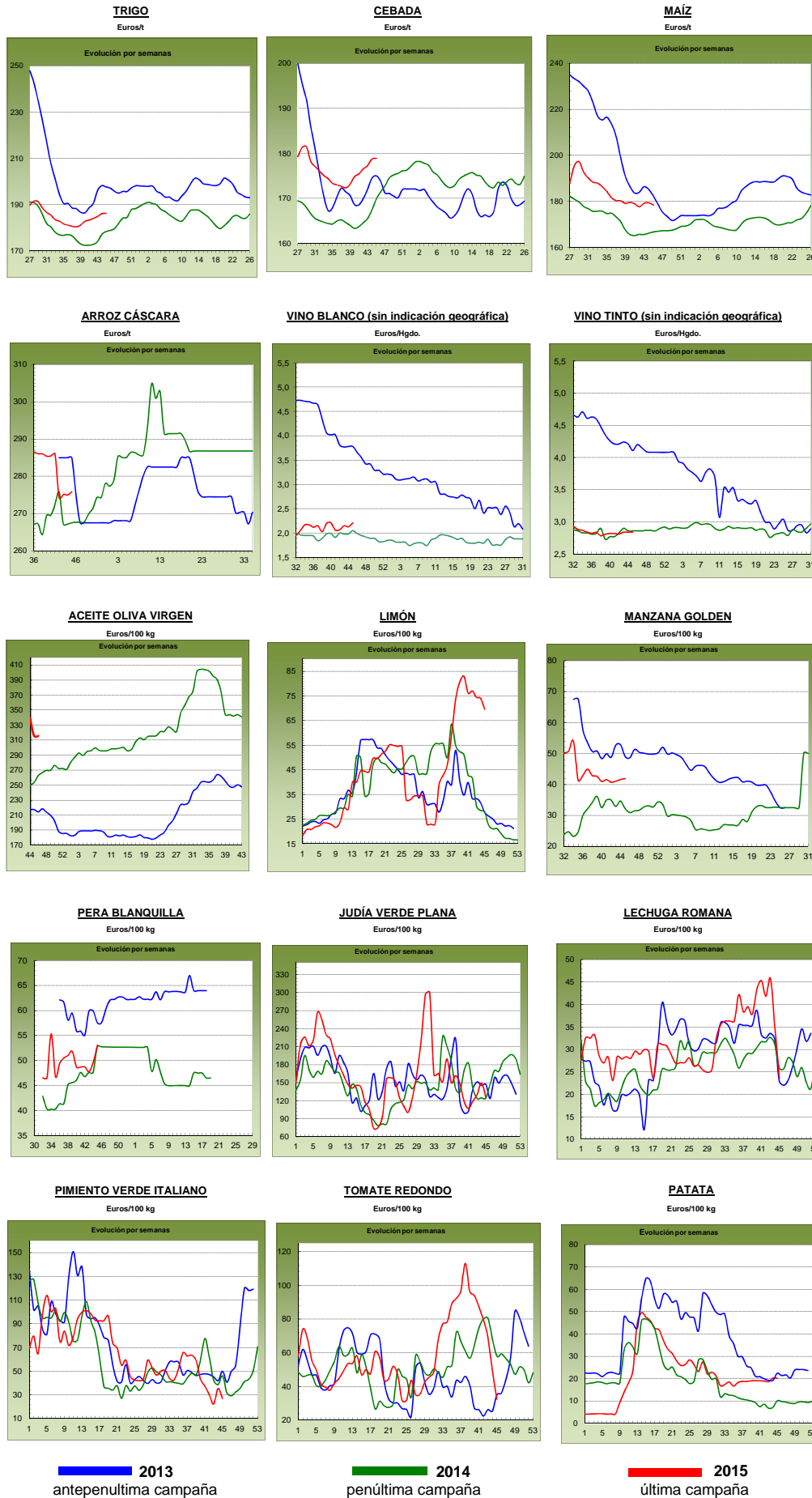

PRECIOS MEDIOS NACIONALES GANADEROS

PRODUCTOS GANADEROS (especificaciones)		Semana 44 2-8/11	Semana 45 9-15/11	Variación semanal euros	Variación semanal %
VACUNO					
(5)	Ternera, 180-300 kilos (€100 kg canal)	379,53	379,14	-0,39	-0,10
(5)	Machos de 12 a 24 meses (Clase R) (€100 kg canal)	362,31	363,84	1,53	0,42
(5)	Animales de 8 a 12 meses (Clase R) (€100 kg canal)	376,88	385,21	8,33	2,21
(5)	Bovino vivo, conjunto categorías (€100 kg vivo)	192,69	192,71	0,02	0,01
CORDERO					
(5)	Corderos 9-19 kilos (€100 kg canal)	635,78	634,81	-0,97	-0,15
(5)	Corderos 12-16 kilos (€100 kg canal)	569,42	568,59	-0,83	-0,15
PORCINO					
(5)	Porcino >60% magro (Clase S) (€100 kg canal)	130,20	128,42	-1,78	-1,37
(5)	Porcino 60-55% magro (Clase E) (€100 kg canal)	128,37	126,01	-2,36	-1,84
(5)	Porcino 55-50% magro (Clase U) (€100 kg canal)	133,08	129,92	-3,16	-2,37
(5)	Porcino 50-45% magro (Clase R) (€100 kg canal)	131,89	127,72	-4,17	-3,16
(5)	Lechon 20 kg (€unidad)	21,20	22,08	0,88	4,15
POLLO					
(6)	Pollo, media de canales del 83% y 65% rdto. (€100 kg canal)	160,72	155,45	-5,27	-3,28
(6)	Pollo P10 (83% rdto.) (€100 kg canal)	155,84	152,73	-3,11	-2,00
(6)	Pollo P90 (65% rdto.) (€100 kg canal)	161,30	155,77	-5,53	-3,43
HUEVOS					
(7)	Huevos, media Clase L y M (€100 kg)	105,62	106,73	1,11	1,05
(7)	Huevos - Clase L (€docena)	0,85	0,86	0,01	1,18
(7)	Huevos - Clase M (€docena)	0,75	0,76	0,01	1,33
CONEJO					
(8)	Conejo 1,8-2,2 kilo, vivo (€100 kg)	188,45	188,95	0,50	0,27
LECHE Y PRODUCTOS LÁCTEOS					
(10)	Suero de leche en polvo (€100 kg)	58,58	57,10	-1,48	-2,53
(9)	Leche de vaca (€100 litros). Fuente: FEAGA	Precio septiembre 2015: 30,40 €100 litros			
MIEL					
(11)	Miel multifloral a granel (€100 kg)	Precio septiembre 2015: 360,45 €100 kg			

Posición comercial:

(5) Entrada matadero; (6) Salida muelle matadero; (7) Salida muelle centro de embalaje; (8) Salida granja; (9) Precio pagado al ganadero
(10) Precio franco fábrica sin impuestos ni costes; (11) Venta a la industria o mayorista

COMENTARIOS DE MERCADO

- **VACUNO** (=): Leves variaciones en los precios de las **canales de vacuno**, debido al mantenimiento de la exportación, salvo en las de los animales 8-12 meses, que registran subidas (2,21%), (canales de ternera -0,10% y canales de machos 12-24 meses 0,42%). Las cotizaciones de los **animales con destino vida** siguen estables (0,01%).
- **CORDERO** (▼): El precio de la canal de cordero cede ligeramente (-0,15% de media), debido a un consumo interno que se mantiene bajo mínimos y a una demanda internacional en descenso, debido a la competitividad de precios que presentan los países productores. Los ganaderos están tranquilos ante el número tan limitado de animales que mantienen en sus granjas, animales que esperan sacar con solvencia con la llegada de la Navidad y el incremento del consumo de este tipo de carne.
- **PORCINO** (▼): Nuevo descenso en el precio del porcino, tanto en vivo como en la **canal del porcino de capa blanca** (-2,19% de media en sus diferentes clasificaciones). Este comportamiento se debe a un exceso de oferta que la demanda es incapaz de absorber, pues el consumo interno europeo está muy bajo y China reclama menos carne europea ante la entrada de EE.UU. en el mercado asiático. Ya se empieza a hablar de abrir el “almacenamiento privado” antes de finalizar el año. A pesar de que los porcinos de engorde no salen con fluidez de las granjas, los **lechones base 20 kg** (▲) nacionales que salen al mercado, sí encuentran acomodo. Aunque la pesadez en el mercado es lo más destacable, los precios de los lechones suben esta semana (4,15%).
- **POLLOS** (▼): A pesar de la subida de las cotizaciones de la semana anterior por el descenso en la oferta, en ésta hay que apuntar un retroceso de las mismas (-3,28%).
- **HUEVOS** (▲): El ligero incremento de la demanda exterior ha permitido que las cotizaciones de los huevos aumente (1,18% la Clase L y 1,33% la M), manteniéndose el equilibrio entre oferta y demanda.
- **CONEJO** (▲): Subida semanal (0,27%) en el precio del conejo vivo de granja, alcanzando los valores registrado en la misma semana de 2013, aunque aún lejos de los anotados en la misma semana de 2014 (221,12 €/100 kg).
- **LECHE Y PRODUCTOS LÁCTEOS**: Descenso (-2,53%) en la cotización del **suero de leche en polvo** (▼).

PRECIOS MEDIOS NACIONALES GANADEROS

VACUNO VIVO

Euro/100 kg vivo

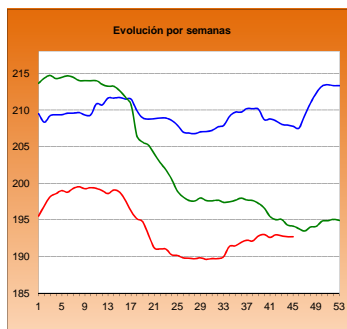

MACHOS 12-24 MESES (Clase R)

Euro/100 kg canal

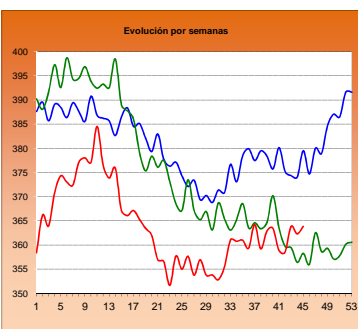

TERNERAS (Conjunto de Clases)

Euro/100 kg canal

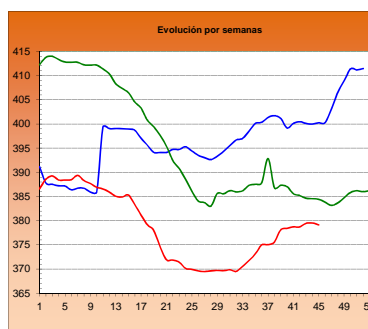

ANIMALES DE 8-12 MESES (Clase R)

Euro/100 kg canal

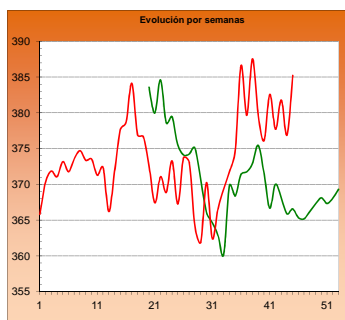

CORDERO 12-16 kilos

Euro/100 kg canal

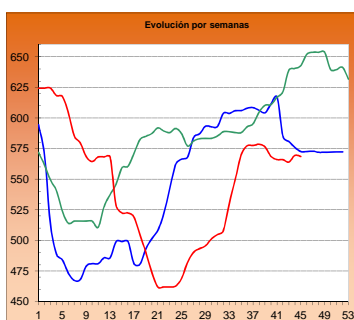

CORDERO 9-19 kilos

Euro/100 kg canal

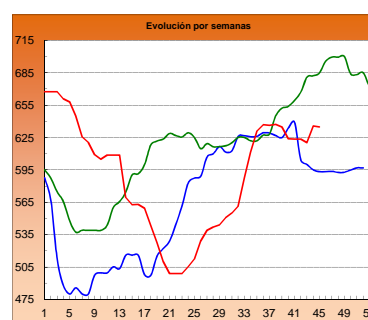

PORCINO >60% magro (Clase S)

Euro/100 kg canal

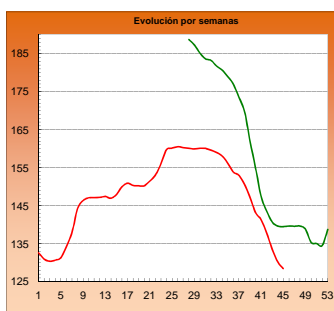

PORCINO 60-55% magro (Clase E)

Euro/100 kg canal

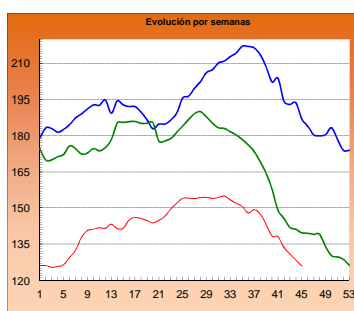

LECHONES Base 20 kg

Euro/unidad

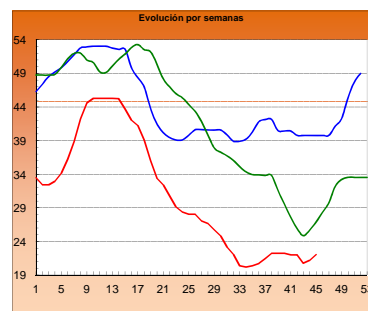

POLLO Canales del 83% y 65% rdto.

Euro/100 kg canal

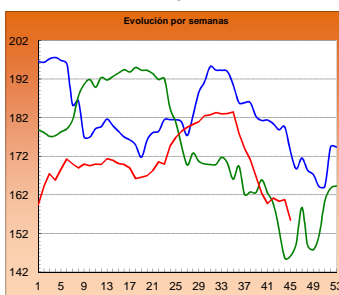

POLLO P90

Euro/100 kg canal

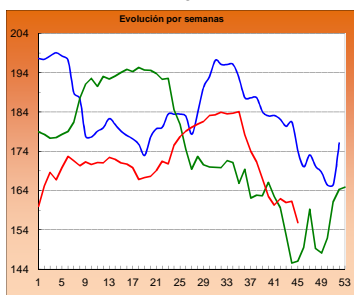

POLLO P10

Euro/100 kg canal

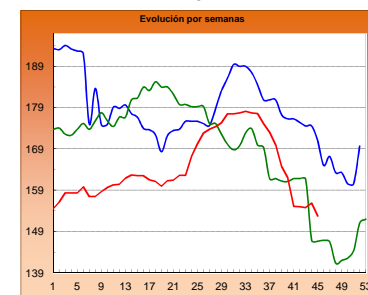

HUEVOS Clase L

Euro/ 100 kg canal

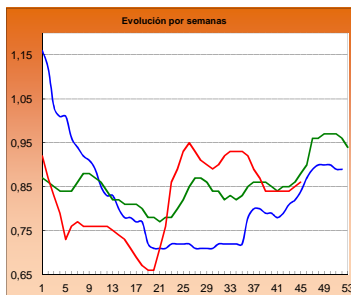

HUEVOS Clase M

Euro/ Docena

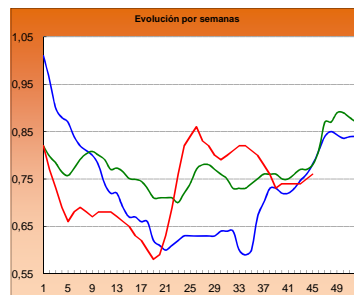

CONEJO VIVO

Euro/100 kg vivo

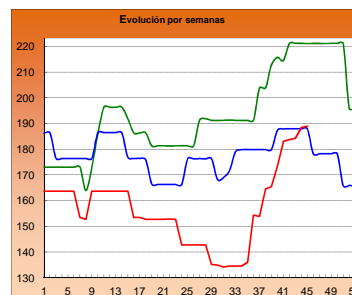

■ 2013

■ 2014

■ 2015

I-2 PRECIOS EN MERCADOS REPRESENTATIVOS - CEREAL

Precios en Euro/Tonelada

REGLAMENTO (UE) N° 1272/2009 DE LA COMISION. Artículo 56, apartado 3.

Precios de comercio al por mayor. Mercancía nacional y/o importada, sobre vehículo

PRODUCTO	MERCADO REPRESENTATIVO	Semana 02-08/11 2015	Semana 09-15/11 2015	Variación €
Trigo Blando Panificable	Álava	185,00	185,00	0,00
	Albacete	187,00	187,00	0,00
	Ávila	189,00	189,00	0,00
	Badajoz	191,00	192,00	1,00
	Barcelona	192,00	194,00	2,00
	Burgos	180,80	181,00	0,20
	Cádiz	190,00	190,00	0,00
	Ciudad Real	190,00	190,00	0,00
	Córdoba	192,00	195,00	3,00
	La Coruña	188,00	188,00	0,00
	Cuenca	187,00	187,00	0,00
	Gerona	192,00	194,00	2,00
	Guadalajara	191,00	192,00	1,00
	Huesca	183,00	183,00	0,00
	León	186,00	186,00	0,00
	Lérida	181,00	182,00	1,00
	La Rioja	180,00	183,00	3,00
	Madrid	191,00	192,00	1,00
	Navarra	188,00	188,00	0,00
	Orense	190,00	190,00	0,00
	Palencia	184,00	184,00	0,00
	Salamanca	191,00	191,20	0,20
	Segovia	185,00	185,00	0,00
	Sevilla	192,00	192,00	0,00
	Soria	189,20	189,20	0,00
	Tarragona	182,00	184,00	2,00
	Teruel	189,00	185,00	-4,00
Toledo	191,00	191,00	0,00	
Valencia	193,00	193,00	0,00	
Valladolid	184,20	184,20	0,00	
Zamora	184,00	184,20	0,20	
Zaragoza	189,00	185,00	-4,00	
Trigo Duro	Córdoba	270,00	260,00	-10,00
	Málaga	300,00	300,00	0,00
	Zaragoza	270,00	260,00	-10,00

I-2 PRECIOS EN MERCADOS REPRESENTATIVOS - CEREAL

Precios en Euro/Tonelada

REGLAMENTO (UE) N° 1272/2009 DE LA COMISION. Artículo 56, apartado 3.

Precios de comercio al por mayor. Mercancía nacional y/o importada, sobre vehículo

PRODUCTO	MERCADO REPRESENTATIVO	Semana 02-08/11 2015	Semana 09-15/11 2015	Variación €
Cebada Pienso	Albacete	175,40	175,60	0,20
	Ávila	185,00	185,00	0,00
	Barcelona	184,00	185,00	1,00
	Burgos	177,50	177,70	0,20
	Cádiz	190,00	190,00	0,00
	Ciudad Real	178,80	179,00	0,20
	Córdoba	180,00	180,00	0,00
	La Coruña	179,00	179,00	0,00
	Cuenca	178,00	178,00	0,00
	Gerona	184,00	185,00	1,00
	Granada	180,00	180,00	0,00
	Guadalajara	178,00	178,20	0,20
	Huelva	190,00	190,00	0,00
	Huesca	175,00	175,00	0,00
	León	183,00	183,00	0,00
	Lérida	176,00	178,00	2,00
	Murcia	186,00	188,00	2,00
	Navarra	177,00	177,00	0,00
	Orense	187,00	189,00	2,00
	Asturias	187,00	189,00	2,00
	Palencia	179,00	179,00	0,00
	Salamanca	187,60	187,80	0,20
	Segovia	179,00	179,00	0,00
Soria	176,80	176,80	0,00	
Teruel	177,00	177,00	0,00	
Toledo	181,00	181,40	0,40	
Valladolid	180,80	181,00	0,20	
Zamora	183,00	183,00	0,00	
Zaragoza	177,00	177,00	0,00	
Cebada Malta	Albacete	195,00	195,00	0,00
	Burgos	180,00	186,00	6,00
	Cuenca	195,00	195,00	0,00
	Huesca	191,00	191,00	0,00
	La Rioja	185,00	186,00	1,00
	Navarra	180,00	180,00	0,00
Valencia	184,00	184,00	0,00	

I-2 PRECIOS EN MERCADOS REPRESENTATIVOS - CEREAL

Precios en Euro/Tonelada

REGLAMENTO (UE) N° 1272/2009 DE LA COMISION. Artículo 56, apartado 3.

Maíz grano, precios de comercio al por mayor. Mercancia nacional y/o importada, sobre vehículo

Arroz cáscara, arroz blanco precios salida almacén agricultor

PRODUCTO	MERCADO REPRESENTATIVO	Semana 02-08/11 2015	Semana 09-15/11 2015	Variación €
Maiz Grano	Albacete	181,40	179,80	-1,60
	Badajoz	181,00	181,00	0,00
	Barcelona	180,00	181,00	1,00
	Cáceres	181,00	181,00	0,00
	Ciudad Real	186,00	186,00	0,00
	Córdoba	176,00	180,00	4,00
	La Coruña	177,00	177,00	0,00
	Gerona	180,00	181,00	1,00
	Guadalajara	184,00	184,00	0,00
	Huelva	190,00	190,00	0,00
	Huesca	172,00	172,00	0,00
	León	181,00	176,00	-5,00
	Lérida	172,00	172,00	0,00
	Madrid	184,00	184,00	0,00
	Murcia	174,00	171,00	-3,00
	Navarra	175,00	175,00	0,00
	Pontevedra	177,00	177,00	0,00
	Salamanca	188,20	188,20	0,00
	Sevilla	185,00	185,00	0,00
	Tarragona	171,00	172,00	1,00
Toledo	186,00	186,00	0,00	
Valencia	177,00	178,00	1,00	
Valladolid	182,40	180,80	-1,60	
Zamora	181,00	176,00	-5,00	
Zaragoza	178,00	178,00	0,00	
Arroz Cáscara (Indica)	Badajoz	280,00	280,00	0,00
	Sevilla	266,50	266,50	0,00
Arroz Cáscara (Japónica)	Badajoz	290,00	290,00	0,00
	Sevilla	271,50	271,50	0,00
	Tarragona	285,00	285,00	0,00
	Valencia	298,00	298,00	0,00
Arroz Blanco Extra	Badajoz	570,00	570,00	0,00
	Sevilla	526,50	526,50	0,00
	Tarragona	580,00	580,00	0,00
	Valencia	597,50	597,50	0,00

**I-3 PRECIOS EN MERCADOS REPRESENTATIVOS
VINOS BLANCO Y TINTO SIN INDICACION GEOGRAFICA
Reglamentos UE Nº 479/2008 y 144/2013**

**En €/hgdo, salida bodega, a granel, pago al contado sin I.V.A.
Precio de vino tinto referido al producto de 12 puntos de color**

PRODUCTO	MERCADO REPRESENTATIVO	Semana 2-8/11 44 2015	Semana 9-15/11 45 2015	Variación €
VINO BLANCO	Albacete	2,45	2,47	0,01
	Badajoz	2,04	1,99	-0,05
	Ciudad Real	2,22	2,39	0,17
	Cuenca	2,25	2,13	-0,12
	Toledo	2,00	2,04	0,04
VINO TINTO	Albacete	2,89	2,86	-0,03
	Ciudad Real	2,83	2,87	0,04
	Cuenca	3,04	3,04	0,00
	Badajoz	2,84	2,84	0,00
	Murcia	3,09	3,09	0,00
	Toledo	2,65	2,65	0,00
	Valencia	2,72	2,68	-0,03

I-4 PRECIOS EN MERCADOS REPRESENTATIVOS DE ACEITES

Aceites. Precios sobre almazara, en €100 kg, sin I.V.A.Rgto C.E. 865/04 y 826/08
Semilla de girasol. Precios en centros de demanda, en €100 kg, sin I.V.A. Rgto C.E.E. 3405/93

PRODUCTO Y ESPECIFICACIONES	MERCADO REPRESENTATIVO	Semana 44 2-8/11 2015	Semana 45 9-15/11 2015	Variación €
ACEITE DE OLIVA VIRGEN EXTRA Menos de 0,8°	Badajoz	355,00	325,00	-30,00
	Ciudad Real	365,00	360,00	-5,00
	Córdoba	368,75	341,00	-27,75
	Granada	360,00	344,00	-16,00
	Jaén	370,50	343,25	-27,25
	Málaga	370,55	357,85	-12,70
	Sevilla	373,73	349,24	-24,49
	Tarragona	360,00	327,50	-32,50
	Toledo	368,00	360,00	-8,00
ACEITE DE OLIVA VIRGEN De 0,8° a 2°	Badajoz	320,00	310,00	-10,00
	Córdoba	341,00	315,00	-26,00
	Granada	336,50	328,75	-7,75
	Jaén	339,08	313,80	-25,28
	Sevilla	342,50	326,77	-15,73
	Cádiz	331,00	318,00	-13,00
	Tarragona	317,50	300,00	-17,50
	Toledo	335,00	325,00	-10,00
ACEITE DE OLIVA LAMPANTE Más de 2°	Córdoba	315,50	302,50	-13,00
	Granada	324,00	314,38	-9,63
	Jaén	317,35	302,24	-15,11
	Málaga	316,60	308,68	-7,93
	Sevilla	322,23	302,58	-19,65
	Tarragona	280,00	250,00	-30,00
	Badajoz	305,00	297,50	-7,50
ACEITE DE OLIVA REFINADO	Córdoba	331,00	322,26	-8,74
	Jaén	328,57	323,30	-5,28
	Tarragona	315,00	300,00	-15,00
ACEITE DE ORUJO CRUDO	Córdoba	118,00	109,81	-8,19
	Jaén	119,99	105,65	-14,34
	Tarragona	99,17	99,17	0,00
ACEITE DE ORUJO REFINADO	Córdoba	169,50	156,63	-12,88
	Jaén	168,24	154,58	-13,66
	Tarragona	159,27	159,27	0,00
ACEITE DE GIRASOL REFINADO	Córdoba	87,75	89,50	1,75
	Sevilla	84,50	87,73	3,22
	Tarragona	90,00	91,00	1,00
PIPA DE GIRASOL	Andalucía	395,71	395,84	0,12
	Centro-Norte	375,88	376,11	0,23

I-5 PRECIOS EN MERCADOS REPRESENTATIVOS - FRUTAS Y HORTALIZAS

PRECIOS DE PRODUCTOS NACIONALES

Mercados representativos de producción

Rgts. CE 1234/2007 y 543/2011

En €/100 kg, a salida agrupación de productores, envasado, sin I.V.A., incluyendo el precio del envase.

CÍTRICOS

PRODUCTO	MERCADO	VARIEDAD O TIPO	CAT.	CALIBRE mm.	DIA/MES						
					9/11	10/11	11/11	12/11	13/11	14/11	15/11
CLEMENTINA	Castellón	Arrufatina	1	1-X-3	75,46	75,46	75,46	75,46	75,46	75,46	-
	Castellón	Clemenules	1	1-X-3	76,75	70,06	-	-	75,08	-	-
	Valencia	Arrufatina	1	1-X-3	78,00	78,00	78,00	78,00	78,00	-	-
	Valencia	Clemenules	1	1-X-3	-	73,25	75,20	-	74,45	-	-
LIMON	Alicante	Fino	1	3/4	132,41	135,73	133,51	130,05	136,23	-	-
	Murcia	Fino	1	3/4	143,00	145,00	143,00	142,00	144,00	-	-
	Málaga	Fino	1	3/4	150,00	148,00	149,00	150,00	150,00	-	-
NARANJA	Valencia	Navelina	1	6-9	50,83	50,83	50,83	50,83	50,83	-	-
SATSUMA	Valencia	Owari	1	1-X-2	81,68	82,96	82,85	71,40	82,05	-	-

FRUTAS DE PEPITA

PRODUCTO	MERCADO	VARIEDAD O TIPO	CAT.	CALIBRE mm.	DIA/MES						
					9/11	10/11	11/11	12/11	13/11	14/11	15/11
MANZANA	Lleida	Golden Delicious	1	70-80	52,96	50,64	52,94	51,31	53,39	-	-
	Lleida	Fuji	1	70-80	72,00	72,00	72,00	72,00	72,00	-	-
	Lleida	Granny Smith	1	70-80	54,00	54,00	54,00	54,00	54,00	-	-
	Lleida	Red Chief	1	70-80	54,00	54,00	54,53	54,00	54,00	-	-
	Lleida	Royal Gala	1	70-80	68,12	64,54	65,32	68,33	66,74	-	-
	Girona	Golden Delicious	1	70-80	70,83	70,83	70,83	70,83	70,83	-	-
	Girona	Fuji	1	70-80	96,93	96,93	96,93	96,93	96,93	-	-
	Girona	Granny Smith	1	70-80	70,78	70,78	70,78	70,78	70,78	-	-
	Girona	Red Delicious	1	70-80	76,93	76,93	76,93	76,93	76,93	-	-
	Girona	Royal Gala	1	70-80	81,42	81,42	81,42	81,42	81,42	-	-
PERA	Lleida	Blanquilla	1	55-60	73,13	73,33	64,56	72,26	73,09	-	-
	Lleida	Conferencia	1	60-65	72,13	71,90	71,39	72,89	71,51	-	-
	Lleida	Condesa (Alexandrina)	1	65-70	69,00	69,00	68,00	69,00	68,00	-	-
	Zaragoza	Blanquilla	1	55-60	-	80,00	80,79	-	80,00	-	-
	Zaragoza	Conferencia	1	60-65+	73,42	69,57	68,78	-	85,38	-	-
	Zaragoza	Williams	1	65+/75+	88,25	88,25	88,25	88,25	88,25	-	-
UVA DE MESA	Alicante	Mosc. Italia Embolsada (Ideal)	1	-	65,00	65,00	65,00	65,00	65,00	65,00	65,00
	Alicante	Red Globe	1	-	120,00	120,00	120,00	120,00	120,00	120,00	120,00
	Alicante	Aledo	1	-	-	116,67	-	-	116,00	-	136,30
	Alicante	Dominga	1	-	117,49	117,49	117,49	117,49	117,49	117,49	117,49
	Murcia	Crimson Seedless	1	-	170,00	172,00	171,00	172,00	175,00	-	-
	Murcia	Dominga	1	-	100,00	102,00	103,00	99,00	100,00	-	-
	Murcia	Napoléon	1	-	105,00	103,00	110,00	112,00	103,00	-	-

I-5 PRECIOS EN MERCADOS REPRESENTATIVOS - FRUTAS Y HORTALIZAS

PRECIOS DE PRODUCTOS NACIONALES

Mercados representativos de producción

Rgtos. CE 1234/2007 y 543/2011

En €/100 kg, a salida agrupación de productores, envasado, sin I.V.A, incluyendo el precio del envase.

HORTALIZAS

PRODUCTO	MERCADO	VARIEDAD O TIPO	CAT.	CALIBRE mm.	DIA/MES					
					9/11	10/11	11/11	12/11	13/11	14/11
AJO	Córdoba	Blanco	I	50-60	160,00	160,00	160,00	160,00	160,00	-
	Córdoba	Morado	I	45-55	195,00	195,00	195,00	195,00	195,00	-
	Cuenca	Morado	I	45-55	233,00	233,00	233,00	233,00	233,00	-
	Córdoba	Spring Blanco	I	50-60	190,00	190,00	190,00	190,00	190,00	-
	Córdoba	Spring Violeta	I	50-60	190,00	190,00	190,00	190,00	190,00	-
BERENJENA	Almería	Alargada	I	40y+	42,21	37,06	35,78	31,18	30,64	-
CALABACÍN	Almería	-	I	14-21	137,71	102,35	60,59	101,18	55,00	-
CHAMPIÑÓN	La Rioja	Cerrado	I	30-65	145,59	146,59	146,28	145,78	145,02	-
COLIFLOR	La Rioja	-	I	-	15,91	15,91	15,91	15,91	15,91	-
JUDIA VERDE	Almería	Plana	I	-	237,00	-	160,00	-	125,00	-
LECHUGA	Almería	Iceberg	I	400 g y +	117,84	110,46	104,57	77,09	87,35	-
	Murcia	Iceberg	I	400 g y +	85,00	83,00	90,00	87,00	84,00	-
	Murcia	Baby	I	-	145,00	148,00	150,00	149,00	150,00	-
	Murcia	Romana	I	-	105,00	107,00	110,00	109,00	105,00	-
PEPINO	Almería	Liso	I	350-500 g	97,75	80,25	69,00	69,50	57,25	68,00
PIMIENTO	Almería	Cuadrado Color (rojo o amarillo)	I	70 mm y +	95,00	-	77,00	-	55,00	-
	Almería	Cuadrado Verde	I	70 mm y +	70,00	62,14	50,71	76,43	77,86	-
	Almería	Verde alargado	I	40 mm y +	56,06	56,06	56,06	56,06	56,06	-
TOMATE	Almería	Redondo	I	57-100 mm	43,00	34,62	29,45	-	31,90	31,83
	Almería	Racimo	I	-	-	58,21	49,65	-	47,52	50,48
	Almería	Cereza	I	-	-	106,86	94,02	-	91,92	75,73
	Murcia	Redondo	I	57-100 mm	81,13	82,10	78,79	79,73	79,33	-

I-6 PRECIOS EN MERCADOS REPRESENTATIVOS VACUNO Y OVINO

A) BOVINO

1.- PRECIO MEDIO NACIONAL (Euro/100 kg Canal) DE CANALES DE BOVINO PESADO SEGÚN MODELO COMUNITARIO DE CLASIFICACIÓN (R(CE) No 1249/2008 y R(UE) No 148/2014).

CATEGORÍA	CLASE DE CONFORMACIÓN Y DE ESTADO DE ENGRASAMIENTO	Semana 02-08/11 2015	Semana 09-15/11 2015	Variación €
Categoría A: Canales de machos jóvenes sin castrar de más de un año y menos de dos años	Muy buena y poco cubierta (U-2)	385,62	375,28	-10,34
	Muy buena y cubierta (U-3)	382,02	381,54	-0,48
	<i>Precio medio ponderado</i>	383,42	379,10	-4,32
	Buena y poco cubierta (R-2)	363,96	368,44	4,48
	Buena y cubierta (R-3)	361,38	361,22	-0,15
	<i>Precio medio ponderado</i>	362,31	363,84	1,52
	Menos buena y poco cubierta(O-2)	338,91	337,68	-1,23
Menos buena y cubierta (O-3)	333,15	332,74	-0,41	
<i>Precio medio ponderado</i>	336,45	335,57	-0,88	
Categoría D: Canales de hembras que hayan parido	Mediocre y poco cubierta (P-2)	186,85	184,86	-1,99
	Mediocre y cubierta (P-3)	199,55	197,42	-2,14
	<i>Precio medio ponderado</i>	189,60	187,58	-2,02
	Buena y cubierta (R-3)	262,08	256,60	-5,49
	Buena y grasa (R-4)	277,22	281,46	4,24
	<i>Precio medio ponderado</i>	265,54	262,27	-3,27
	Menos buena y poco cubierta(O-2)	220,67	221,70	1,03
	Menos buena y cubierta (O-3)	231,35	221,82	-9,54
Menos buena y grasa (O-4)	241,79	242,08	0,29	
<i>Precio medio ponderado</i>	228,56	224,94	-3,63	
Categoría E: Canales de otras hembras (de 12 meses ó más)	Muy buena y poco cubierta (U-2)	398,62	402,37	3,75
	Muy buena y cubierta (U-3)	385,23	378,11	-7,12
	<i>Precio medio ponderado</i>	388,99	384,92	-4,07
	Buena y poco cubierta (R-2)	378,19	371,44	-6,75
	Buena y cubierta (R-3)	384,69	380,71	-3,98
	Buena y grasa (R-4)	368,18	363,08	-5,10
	<i>Precio medio ponderado</i>	382,57	378,08	-4,49
	Menos buena y poco cubierta(O-2)	338,38	344,56	6,18
Menos buena y cubierta (O-3)	347,78	346,19	-1,59	
Menos buena y grasa (O-4)	354,00	353,50	-0,50	
<i>Precio medio ponderado</i>	344,95	345,75	0,80	
Categoría Z: Canales de animales desde 8 a menos de 12 meses	Muy buena y poco cubierta (U-2)	407,39	406,28	-1,10
	Muy buena y cubierta (U-3)	395,50	394,51	-0,99
	<i>Precio medio ponderado</i>	400,49	399,45	-1,04
	Buena y poco cubierta (R-2)	375,52	386,85	11,33
	Buena y cubierta (R-3)	377,37	384,62	7,26
	<i>Precio medio ponderado</i>	376,88	385,21	8,32
	Menos buena y poco cubierta(O-2)	341,73	343,41	1,68
Menos buena y cubierta (O-3)	332,73	332,35	-0,37	
<i>Precio medio ponderado</i>	338,25	339,14	0,89	

I-6 PRECIOS EN MERCADOS REPRESENTATIVOS VACUNO Y OVINO

2.-PRECIO MEDIO NACIONAL DEL BOVINO (Euro/100 kg)

BOVINO VIVO	Semana 02-08/11 2015	Semana 09-15/11 2015	Variación €
Machos hasta 480 Kg. vivo	222,40	221,62	-0,78
Machos de más de 480 kg. vivo	198,74	198,74	0,00
Hembras que hayan parido	92,20	91,70	-0,50
Otras hembras de hasta 380 Kg. vivo	225,44	225,77	0,33
Otras hembras de más de 380 Kg. vivo	207,65	208,29	0,64

3.-PRECIO MEDIO NACIONAL DE OTROS ANIMALES DE LA ESPECIE BOVINA (R(CE) N° 2273/2002).

OTROS BOVINOS	Semana 02-08/11 2015	Semana 09-15/11 2015	Variación €
Terneros de ocho días a cuatro semanas			
tipo cruzado	253,75	253,75	0,00
tipo frisón/país	77,50	77,50	0,00
<i>Media ponderada nacional (Euro/Cabeza)</i>	165,62	165,62	0,00
Bovinos ligeros comprendidos entre seis y doce meses			
tipo cruzado	262,46	262,95	0,48
tipo frisón/país	152,14	152,14	0,00
<i>Media ponderada nacional (Euro/100 kg Vivo)</i>	223,85	224,17	0,32

B) CORDEROS

**1.-PRECIOS MEDIOS NACIONALES DE CANALES DE OVINO FRESCAS O REFRIGERADAS R(CE) N° 315/2002
Euro/100 kg Canal**

CORDEROS I y II	Semana 02-08/11 2015	Semana 09-15/11 2015	Variación €
Corderos I (12 a 13 kg/canal)	623,02	622,20	-0,81
Corderos II (13,1 a 16 kg/canal)	515,82	514,97	-0,86
<i>Media ponderada</i>	569,42	568,59	-0,83

2.-PRECIOS MEDIOS DE CANALES DE OVINO FRESCAS O REFRIGERADAS EN LOS MERCADOS NACIONALES REPRESENTATIVOS PARA LA C.E.

MERCADO REPRESENTATIVO Cordero 9-19 kg	Semana 02-08/11 2015	Semana 09-15/11 2015	Variación €
Escorxador Mercabarna	648,64	645,52	-3,12
Mat. Valencia	637,66	637,63	-0,03
Mercamadrid	652,12	632,12	-20,00
Albacete	622,24	616,24	-6,00
Extremadura	580,76	580,76	0,00
Medina del Campo	690,00	690,00	0,00
Talavera de la Reina	623,78	623,78	0,00
Zaragoza	651,77	651,77	0,00
<i>Media ponderada</i>	635,78	634,81	-0,97

PRECIOS EN MERCADOS REPRESENTATIVOS - PRODUCTOS GANADEROS**D-1)-CANAL PORCINO CAPA BLANCA
CLASIFICACIÓN EUROPEA (CE) N° 1249/2008**

Euro/100 kg Canal

	Clase S			Clase E			Clase U		
	Semana 02-08/11 2015	Semana 09-15/11 2015	Variación €	Semana 02-08/11 2015	Semana 09-15/11 2015	Variación €	Semana 02-08/11 2015	Semana 09-15/11 2015	Variación €
PRECIO MEDIO NACIONAL	130,20	128,42	-1,78	128,36	126,01	-2,36	133,08	129,92	-3,16

	Clase R			Clase O			Clase P		
	Semana 02-08/11 2015	Semana 09-15/11 2015	Variación €	Semana 02-08/11 2015	Semana 09-15/11 2015	Variación €	Semana 02-08/11 2015	Semana 09-15/11 2015	Variación €
PRECIO MEDIO NACIONAL	131,88	127,72	-4,16	129,67	122,81	-6,86	126,36	118,21	-8,15

D-2)-PORCINO CEBADO

Euros/kg vivo

LONJAS	SELECTO			NORMAL			GRASO		
	Semana 02-08/11 2015	Semana 09-15/11 2015	Variación €	Semana 02-08/11 2015	Semana 09-15/11 2015	Variación €	Semana 02-08/11 2015	Semana 09-15/11 2015	Variación €
Albacete	1,34	1,32	-0,02	1,31	1,29	-0,02	1,28	1,26	-0,02
Barcelona	--	--	--	1,06	1,04	-0,02	1,03	1,02	-0,02
Huesca	1,05	1,03	-0,02	1,03	1,01	-0,02	1,01	0,99	-0,02
Lleida	1,04	1,02	-0,02	1,03	1,01	-0,02	1,02	1,00	-0,02
Murcia	1,04	1,03	-0,00	1,02	1,02	-0,00	1,02	1,01	-0,00
Pontevedra	1,04	1,00	-0,05	1,02	0,97	-0,05	1,32	1,26	-0,06
Salamanca	1,04	1,02	-0,03	1,04	1,00	-0,03	1,00	0,96	-0,03
Segovia	1,02	1,00	-0,02	1,01	0,99	-0,02	1,18	1,17	-0,01
Zaragoza	1,07	1,05	-0,02	1,03	1,01	-0,02	1,02	1,00	-0,02

PRECIOS EN MERCADOS REPRESENTATIVOS - PRODUCTOS GANADEROS - PORCINO

**E) - PORCINO PRECOZ
LECHONES, OTRAS CALIDADES.**

Euro/100 Kg vivo

Cerdas de Desvieje	Semana 02-08/11 2015	Semana 09-15/11 2015	Variación €
Cerdas de Desvieje	41,02	39,84	-1,17
CERDOS CEBADOS			
Categoría U	102,47	100,04	-2,43
LECHONES			
Lleida.Base 20kg de peso.	95,00	97,50	2,50
Segovia.Base 20kg de peso.	105,00	115,00	10,00
Media nacional. Calidad Normal. Base 20 kg de peso	105,98	110,40	4,42

F) - TRONCO IBÉRICO

Euro/100 Kg vivo

TOSTONES	Semana 02-08/11 2015	Semana 09-15/11 2015	Variación €
De 5 a 9 kilos	229,19	239,18	9,99
De 9 a 12 kilos	308,19	318,18	9,99
LECHONES			
Lechón Ibérico Cruzado Base 23 kg	237,70	239,52	1,82
MARRANOS			
Marranos Ibéricos de 35 a 60 kg	228,48	228,48	0,00
PRIMALES			
Primals Ibéricos de 60 a 100 kg	242,95	242,95	0,00
CERDO CEBADO			
Cerdo Cebado (Intensivo)	196,19	195,96	-0,23
Cerdo Cebado de Campo (Extensivo)	203,65	203,32	-0,33
Cerdo Cebado de Bellota 100% Ibérico	--	--	--
DESVEJE			
Reproductores de desvieje	108,70	108,70	0,00
REPRODUCTORES			
Reproductores >6 meses	329,34	329,34	0,00
CASTRONAS			
Castronas	102,17	102,17	0,00

Denominaciones de acuerdo con la Norma de Calidad (RD 4/2014)

PRECIOS DE MERCADO. PAÍSES MIEMBROS UE

Semana 44 (2 al 8 de noviembre). Año 2015

**1.- PRECIO MEDIO NACIONAL (EUROS\100 kg CANAL) DE CANALES DE BOVINO PESADO
SEGÚN MODELO COMUNITARIO DE CLASIFICACIÓN R(CE) No 1249/2008 y R(UE) No 148/2014.
(Euros/100 kg)**

CATEGORIA	CLASE DE CONFORMACIÓN Y DE ESTADO DE ENGRASAMIENTO	Alemania (DE)	Irlanda (IE)	España (ES)	Francia (FR)	Italia (IT)	Polonia (PL)	Portugal (PT)	Reino Unido (UK)	UE-28	% España / UE
Categoría A: Canales de machos jóvenes sin castrar de más de 12 y menos 24 meses	Muy buena y poco cubierta (U-2)	404,8	384,2	385,6	406,0	424,0	332,7	372,8	473,0	408,4	-5,6
	Muy buena y cubierta (U-3)	402,6	387,4	382,0	389,0	427,9	332,6	369,7	475,2	396,8	-3,7
	Buena y poco cubierta (R-2)	398,4	376,3	364,0	376,0	369,6	323,3	358,0	459,8	377,9	-3,7
	Buena y cubierta (R-3)	395,6	380,1	361,4	371,0	375,1	322,4	357,9	460,9	379,8	-4,8
	Menos buena y poco cubierta (O-2)	353,9	363,5	338,9	326,0	318,2	309,2	326,9	413,4	339,0	0,0
	Menos buena y cubierta (O-3)	360,9	364,9	333,1	327,0	323,0	312,5	351,2	428,5	349,4	-4,7
	Categoría A	388,2	377,3	364,8	376,8	414,4	316,5	355,8	446,8	379,3	-3,8
Categoría D: Hembras paridas	Buena y cubierta (R-3)	306,6	343,5	262,1	393,0	273,3	261,5	239,4	354,5	353,5	-25,9
	Buena y grasa (R-4)	307,1	343,4	277,2	368,0	270,9	268,6	235,8	351,0	322,6	-14,1
	Menos buena y poco cubierta (O-2)	275,7	313,8	220,7	323,0	232,7	237,1	212,2	304,7	257,6	-14,3
	Menos buena y cubierta (O-3)	280,1	326,3	231,4	317,0	247,0	247,4	213,0	322,1	281,7	-17,9
	Menos buena y grasa (O-4)	286,3	327,1	241,8	305,0	259,9	258,8	226,3	324,1	296,1	-18,4
	Mediocre y poco cubierta (P-2)	211,2	291,7	186,9	258,0	199,6	219,8	188,9	260,5	226,7	-17,6
	Mediocre y cubierta (P-3)	223,3	316,4	199,6	283,0	218,6	230,8	191,7	277,6	267,5	-25,4
	Categoría D	270,5	321,9	230,8	328,5	219,9	241,9	204,4	311,4	282,5	-18,3
Categoría E: Hembras de más de 12 meses	Muy buena y poco cubierta (U-2)	376,6	400,2	398,6	455,0	474,1	308,1	372,5	498,7	452,3	-11,9
	Muy buena y cubierta (U-3)	371,7	408,4	385,2	464,0	458,3	315,0	370,0	500,8	430,5	-10,5
	Buena y poco cubierta (R-2)	369,7	388,2	378,2	395,0	402,4	295,2	363,2	479,5	378,8	-0,2
	Buena y cubierta (R-3)	367,1	395,1	384,7	403,0	385,9	306,3	368,5	485,2	394,6	-2,5
	Buena y grasa (R-4)	362,0	392,8	368,2	383,0		307,7	360,0	486,4	440,3	-16,4
	Menos buena y poco cubierta (O-2)	278,3	359,9	338,4	318,0	272,6	273,5	344,3	406,2	305,5	10,8
	Menos buena y cubierta (O-3)	285,3	378,2	347,8	328,0	266,0	286,0	341,8	453,1	339,6	2,4
	Menos buena y grasa (O-4)	290,7	379,3	354,0	322,0		296,3	353,8	464,0	411,9	-14,0
	Categoría E	341,6	389,4	381,5	416,3	453,1	290,7	358,6	477,0	400,5	-4,7
Categoría Z: Canales de machos y hembras de más de 12 meses	Muy buena y poco cubierta (U-2)			407,4		513,0		371,6		437,1	-6,8
	Muy buena y cubierta (U-3)			395,5		415,0		373,1		394,5	0,3
	Buena y poco cubierta (R-2)	313,5		375,5		436,5	295,5	357,1		369,8	1,6
	Buena y cubierta (R-3)			377,4			304,7	367,6		376,3	0,3
	Menos buena y poco cubierta (O-2)	261,9		341,7		399,3	302,8	338,0	389,9	343,4	-0,5
	Menos buena y cubierta (O-3)			332,7			295,0	360,7	434,0	339,6	-2,0
	Categoría Z	286,3		364,0		491,5	300,3	350,8	404,1	366,3	-0,6

**2.- PRECIO MEDIO NACIONAL DE ANIMALES VIVOS DE LA ESPECIE BOVINA
SEGÚN MODELO COMUNITARIO R(UE) Nº 807/2013.**

CATEGORIA	Alemania (DE)	Irlanda (IE)	España (ES)	Francia (FR)	Italia (IT)	Polonia (PL)	Reino Unido (UK)	UE-28	% España / UE
Bovinos de más de 6 y menos de 12 meses (Euros/100 kg vivo) <i>(Media ponderada Frison y Cruzado)</i>	172,00	235,00	223,85	274,00	286,00	241,12	264,04	244,56	-8,47
Terneros de 8 días a 4 semanas (Euros/cabeza):									
. FRISON/PAIS	75,44	145,44	77,50	44,00	123,00	122,69	75,22	84,44	-8,2
. CRUZADO	166,80	318,44	253,75	183,00	220,84	186,70	343,61	230,31	10,18

PRECIOS DE MERCADO. PAÍSES MIEMBROS UE

Semana 44 (2 al 8 de noviembre). Año 2015

B) OVINOPRECIO MEDIO NACIONAL DE CANALES DE OVINO, SEGÚN MODELO COMUNITARIO R(CE) Nº 315/2002 y R(CE) Nº 1249/2008
(EUROS\100 kg CANAL)

CATEGORIA	Bulgaria (BG)	Alemania (DE)	España (ES)	Francia (FR)	Irlanda (IE)	Italia (IT)	Holanda (NL)	Polonia (PL)	Portugal (PT)	Reino Unido (UK)	UE-28	% España / UE
Canales de Corderos Pesados (>13 kg)		536,05	515,82	629,00	417,39		484,59	350,19		462,64	472,28	9,22
Canales de Corderos Ligeros (<13 kg)	626,08		734,25			709,63			440,00		638,85	14,93

C) PORCINOPRECIO MEDIO NACIONAL DE LA ESPECIE PORCINA, SEGÚN MODELO COMUNITARIO DE CLASIFICACIÓN R(CE) Nº 1249/2008 y R(UE) No 148/2014.
(EUROS\100 kg CANAL)

CATEGORIA	Bulgaria (BG)	Alemania (DE)	España (ES)	Francia (FR)	Irlanda (IE)	Italia (IT)	Holanda (NL)	Polonia (PL)	Portugal (PT)	Reino Unido (UK)	UE-28	% España / UE
Porcino. Clase S (>60% magro)		142,93	130,20	139,00	140,48		121,25	132,53		178,96	138,23	-5,81
Porcino. Clase E (60-55% magro)	172,29	139,25	128,36	131,00	139,48	154,15	120,11	130,71	130,00	174,83	136,80	-6,17
Porcino. Clase R (50-45% magro)			131,88			172,10				182,47	171,34	-23,03
Lechones (Euros/unidad)		37,10	21,20	23,60		61,74	22,00	33,89	35,00	59,41	33,72	-37,14

D) POLLOS Y HUEVOSPRECIO MEDIO NACIONAL DE CANALES DE POLLOS (65% RENDIMIENTO), Y DE HUEVOS, MEDIA DE LAS CLASES L Y M
SEGÚN MODELO COMUNITARIO DE CLASIFICACIÓN R(CE) Nº 546/2003.

CATEGORIA	Bulgaria (BG)	Alemania (DE)	España (ES)	Francia (FR)	Irlanda (IE)	Italia (IT)	Holanda (NL)	Polonia (PL)	Portugal (PT)	Reino Unido (UK)	UE-28	% España / UE
Pollos. 65% de rendimiento (Euros/100kg canal)	158,51	260,00	161,30	225,00	180,00	185,00	196,00	123,98	157,00	162,01	181,79	-11,27
Huevos. Media Clases L y M (Euros/100 kg)	120,17	113,49	105,62	112,68	142,20	176,39	111,00	137,48	128,31	148,79	129,45	-18,4



GOBIERNO
DE ESPAÑA

MINISTERIO
DE AGRICULTURA, ALIMENTACIÓN
Y MEDIO AMBIENTE