



20 de mayo 2015

Índice:

1. Precios Medios Nacionales, comentarios y gráficos
2. Precios en Mercados Representativos UE (nacionales)
 - 2.1 Cereales
 - 2.2 Vinos de mesa
 - 2.3 Aceites y Semillas
 - 2.4 Frutas y Hortalizas
 - 2.5 Vacuno
 - 2.6 Ovino
 - 2.7 Porcino
3. Precios en Mercados Representativos UE (semana anterior)



GOBIERNO
DE ESPAÑA

MINISTERIO
DE AGRICULTURA, ALIMENTACIÓN
Y MEDIO AMBIENTE

SECRETARÍA GENERAL TÉCNICA

Subdirección General de Estadística

sgestadi@magrama.es

<http://www.magrama.gob.es/es/estadistica/temas/default.aspx>

Publicación elaborada por la
Secretaría General Técnica
Subdirección General de Estadística



MINISTERIO DE AGRICULTURA, ALIMENTACIÓN Y MEDIO AMBIENTE

Edita

© Ministerio de Agricultura, Alimentación y Medio Ambiente
Secretaría General Técnica
Centro de Publicaciones
Catálogo de Publicaciones de la Administración General del Estado:
<http://publicacionesoficiales.boe.es/>

N.I.P.O.: 280-15-017-3

Se permite la utilización, copia o reproducción de los datos de este Boletín siempre que se cite expresamente su procedencia

PRECIOS MEDIOS NACIONALES AGRÍCOLAS

PRODUCTOS AGRÍCOLAS (especificaciones)		Semana 18 04-10/05	Semana 19 11-17/05	Variación semanal euros	Variación semanal %
CEREALES					
(1)	Trigo blando panificable (€/t)	180,81	179,54	-1,27	-0,70
(1)	Cebada pienso (€/t)	172,64	172,43	-0,21	-0,12
(1)	Maíz grano (€/t)	170,26	169,78	-0,48	-0,28
(4)	Arroz cáscara (€/t)	291,44	289,58	-1,86	-0,64
(1)	Alfalfa (€/t)	161,79	163,26	1,47	0,91
VINO SIN INDICACIÓN GEOGRÁFICA					
(2)	Vino blanco (€/hgdo)	1,81	1,79	-0,02	-1,10
(2)	Vino tinto, 12 puntos de color (€/hgdo)	2,91	2,87	-0,04	-1,37
ACEITES VEGETALES					
(3)	Aceite de oliva virgen, de 0,8° a 2° (€/100 kg)	312,86	310,53	-2,33	-0,74
(3)	Aceite de oliva lampante, más de 2° (€/100 kg)	294,13	292,10	-2,03	-0,69
(3)	Aceite de orujo crudo (€/100 kg)	126,86	128,36	1,50	1,18
(3)	Aceite girasol refinado (€/100 kg)	85,75	87,75	2,00	2,33
FRUTAS					
(4)	Limón (€/100 kg)	49,64	49,49	-0,16	-0,31
(4)	Naranja (€/100 kg)	24,26	25,49	1,23	5,08
(4)	Manzana Golden (€/100 kg)	28,04	31,19	3,16	11,26
(4)	Albaricoque (€/100 kg)	150,00	86,34	-63,66	-42,44
(4)	Melocotón (€/100 kg)	118,87	96,13	-22,74	-19,13
HORTALIZAS					
(4)	Acelga (€/100 kg)	54,95	47,13	-7,82	-14,24
(4)	Calabacín(€/100kg)	24,83	20,65	-4,18	-16,83
(4)	Judía verde tipo plana (€/100 kg)	105,36	74,15	-31,21	-29,62
(4)	Lechuga Romana (€/100 kg)	31,22	31,05	-0,17	-0,54
(4)	Pimiento verde tipo italiano (€/100 kg)	92,53	96,41	3,88	4,19
(4)	Tomate liso (€/100 kg)	60,65	57,22	-3,43	-5,65
(4)	Patata (€/100 kg)	41,76	36,85	-4,91	-11,75

Posición comercial:

(1) Entrada industria; (2) Salida bodega; (3) Salida almazara; (4) Granel: sobre árbol, finca, almacén, agricultor, alhóndiga, lonja

COMENTARIOS DE MERCADO

- **CEREALES (▼)**: Continúan los ligeros descensos en los cereales grano y con tendencia a la baja. Trigo blando panificable (-0,70%), cebada pienso (-0,12%), maíz grano (-0,28%) y arroz cáscara (-0,64%).
- **VINOS SIN DOP/IGP (▼)**: Descenso en los precios del vino, con tendencia a la estabilidad. Vino blanco (-1,10%) y vino tinto (-1,37%).
- **ACEITES VEGETALES (=)**: Predominio de las bajadas en los precios de los aceites, y volúmenes comercializados bajos. Aceite de oliva virgen (-0,74%), aceite de oliva lampante (-0,69%), aceite de orujo crudo (1,18%) y aceite de girasol refinado (2,33%).
- **CÍTRICOS (▲)**: Las transacciones se estabilizan en el mercado del Limón con precios similares a los de la semana anterior (-0,31%) con el interés del comercio en operar. La Naranja tiene un comportamiento favorable en los mercados (5,08%) en donde están finalizando las recolecciones.
- **FRUTAS DE PEPITA (▲)**: La Manzana Golden tiene una subida (11,26%) gracias a las transacciones en los mercados europeos.
- **FRUTAS DE HUESO (▼)**: Comienza la campaña de la fruta de verano con precios a la baja (Albaricoque -42,44% y Melocotón -19,13%), favorecida por las buenas temperaturas que han acelerado su maduración, dando lugar a un aumento de la oferta en origen. No obstante, comparando las cotizaciones actuales con las de la campaña anterior por estas fechas, los niveles de precios se sitúan en un 30% por encima de los registrado en 2014.
- **HORTALIZAS (▼)**: El aumento de las temperaturas ha sido decisivo para aumentar la oferta de hortalizas, y por tanto, para reducir su valor. Bajan ostensiblemente la Acelga (-14,24%), Calabacín (-16,83%), Judía Verde (-29,62%), Tomate Liso (-5,65%), y Patata (-11,75%).

PRECIOS MEDIOS NACIONALES AGRÍCOLAS

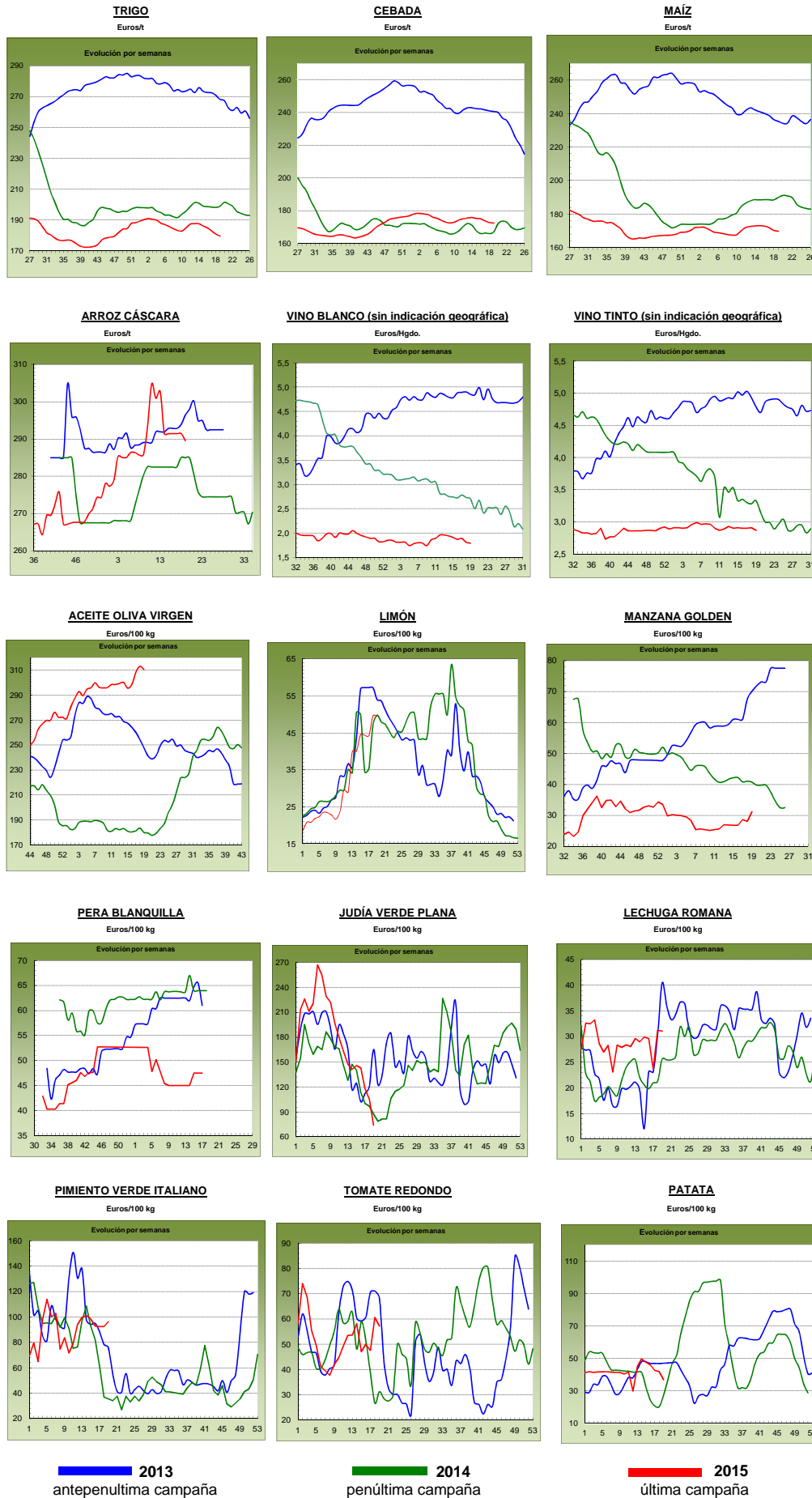

PRECIOS MEDIOS NACIONALES GANADEROS

PRODUCTOS GANADEROS (especificaciones)		Semana 18 4-10/05	Semana 19 11-17/05	Variación semanal euros	Variación semanal %
VACUNO					
(5)	Ternera, 180-300 kilos (€100 kg canal)	379,17	378,01	-1,16	-0,31
(5)	Machos de 12 a 24 meses (Clase R) (€100 kg canal)	365,31	363,45	-1,86	-0,51
(5)	Animales de 8 a 12 meses (Clase R) (€100 kg canal)	376,92	376,68	-0,24	-0,06
(5)	Bovino vivo, conjunto categorías (€100 kg vivo)	195,15	194,74	-0,41	-0,21
CORDERO					
(5)	Corderos 9-19 kilos (€100 kg canal)	543,68	527,54	-16,14	-2,97
(5)	Corderos 12-16 kilos (€100 kg canal)	504,82	490,45	-14,37	-2,85
PORCINO					
(5)	Porcino >60% magro (Clase S) (€100 kg canal)	150,34	150,25	-0,09	-0,06
(5)	Porcino 60-55% magro (Clase E) (€100 kg canal)	145,67	144,79	-0,88	-0,60
(5)	Porcino 55-50% magro (Clase U) (€100 kg canal)	149,02	147,82	-1,20	-0,81
(5)	Porcino 50-45% magro (Clase R) (€100 kg canal)	149,65	150,18	0,53	0,35
(5)	Lechón 20 kg (€/unidad)	39,04	36,02	-3,02	-7,74
POLLO					
(6)	Pollo, media de canales del 83% y 65% rdto. (€100 kg canal)	166,20	166,54	0,34	0,20
(6)	Pollo P10 (83% rdto.) (€100 kg canal)	161,10	159,92	-1,18	-0,73
(6)	Pollo P90 (65% rdto.) (€100 kg canal)	166,80	167,32	0,52	0,31
HUEVOS					
(7)	Huevos, media Clase L y M (€100 kg)	83,60	81,69	-1,91	-2,28
(7)	Huevos - Clase L (€/docena)	0,67	0,66	-0,01	-1,49
(7)	Huevos - Clase M (€/docena)	0,60	0,58	-0,02	-3,33
CONEJO					
(8)	Conejo 1,8-2,2 kilo, vivo (€100 kg)	152,69	152,69	0,00	0,00
LECHE Y PRODUCTOS LÁCTEOS					
(10)	Suero de leche en polvo (€100 kg)	86,10	85,15	-0,95	-1,10
(9)	Leche de vaca (€100 litros). Fuente: FEGA	Precio marzo 2015: 32,30 €/100 litros			

Posición comercial:

- (5) Entrada matadero; (6) Salida muelle matadero; (7) Salida muelle centro de embalaje; (8) Salida granja; (9) Precio pagado al ganadero
(10) Precio franco fábrica sin impuestos ni costes

COMENTARIOS DE MERCADO

- **VACUNO (▼)**: Leve descenso en los precios de las **canales de vacuno** para adecuarse a la situación del mercado, con un consumo interno muy bajo y una oferta creciente semana a semana (-0,31% las canales de ternera; -0,51% las de los machos 12-24 meses y, -0,06% las de los animales 8-12 meses). Respecto al **bovino para vida**, los precios bajan (-0,21%) debido a la mayor competencia internacional a la hora de exportar.
- **CORDERO (▼)**: Las canales de cordero descienden sus cotizaciones (-2,91% de media), debido a un nuevo intento de ganar cuota de mercado exterior, sobre todo de los países árabes que, en las últimas semanas, habían cambiado los proveedores nacionales por mercancía proveniente de Rumanía y, ante un consumo interior bajo mínimos, la baza exportadora se presenta como una muy buena salida para los animales españoles.
- **PORCINO (▼)**: Bajada (-0,46%) en el precio de las **canales de porcino de capa blanca**. El descenso del consumo interno de Europa provoca que oferten más producto, por lo que el precio cae ante una demanda internacional estable. La mayor competitividad es la que está mandando los precios a posiciones más bajas. Importante descenso semanal del (-7,74%) en las cotizaciones del **lechón base 20 kg (▼)**, comportamiento que seguirá repitiéndose en semanas venideras, debido a la incertidumbre que mantienen los ganaderos sobre el precio del porcino de cebo, que no acaba de despuntar en la medida que desearían.
- **POLLOS (=)**: Tras la bajada de cotización de las semanas previas, en ésta se recoge un incremento (0,20%) en la canal de pollo.
- **HUEVOS (▼)**: Prosigue el descenso de precios de los huevos (Clase L, -1,49% y Clase M, -3,33%) por las ventas tan flojas que se están dando y el exceso de oferta en ciertos gramajes.
- **CONEJO (=)**: La cotización del conejo vivo de granja mantiene los mínimos niveles alcanzados en la semana previa.
- **LECHE Y PRODUCTOS LÁCTEOS**: El precio de la **leche de vaca (▼)** en el mes de marzo bajó, respecto a febrero (-1,22%). Las cotizaciones del **suero de leche en polvo (▼)** bajaron (-1,10%).

PRECIOS MEDIOS NACIONALES GANADEROS

VACUNO VIVO

Euro/100 kg vivo

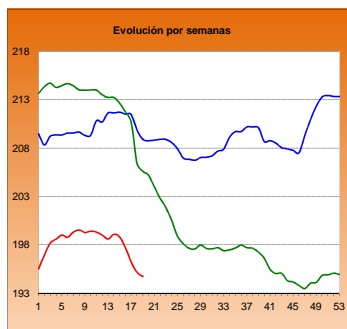

MACHOS 12-24 MESES (Clase R)

Euro/100 kg canal

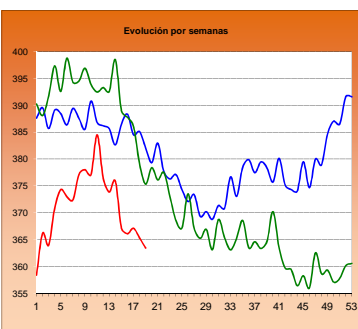

TERNERAS (Conjunto de Clases)

Euro/100 kg canal

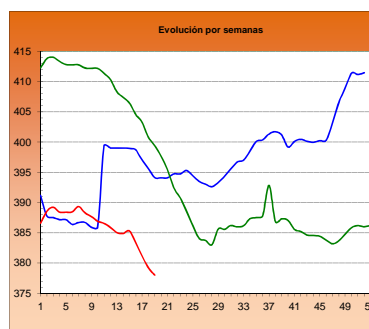

ANIMALES DE 8-12 MESES (Clase R)

Euro/100 kg canal

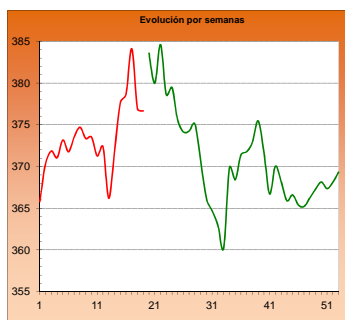

CORDERO 12-16 kilos

Euro/100 kg canal

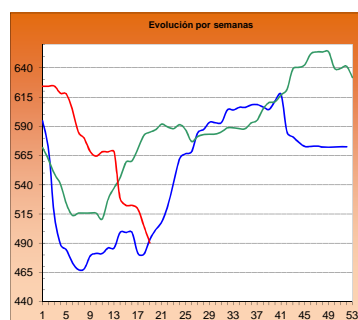

CORDERO 9-19 kilos

Euro/100 kg canal

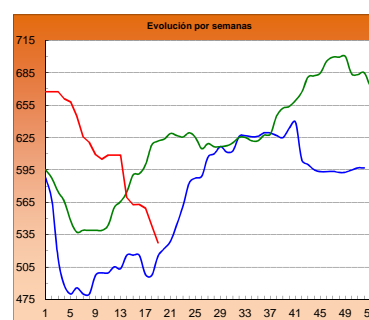

PORCINO >60% magro (Clase S)

Euro/100 kg canal

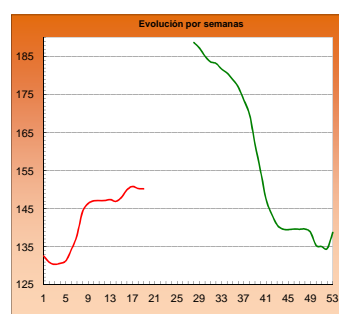

PORCINO 60-55% magro (Clase E)

Euro/100 kg canal

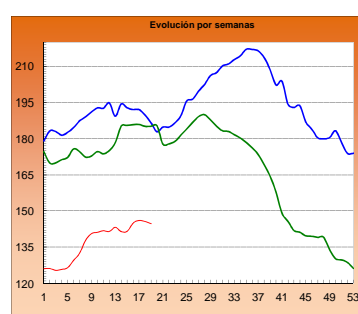

LECHONES Base 20 kg

Euro/unidad

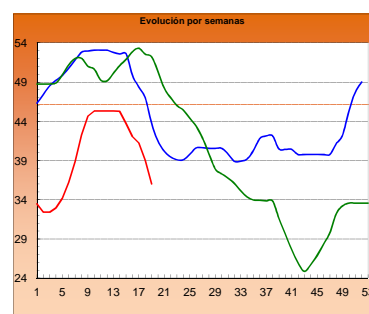

POLLO Canales del 83% y 65% rdto.

Euro/100 kg canal

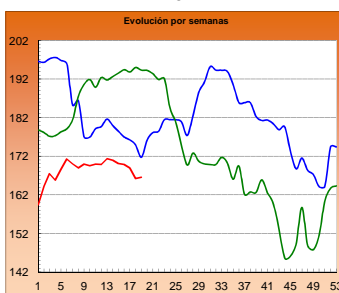

POLLO P90

Euro/100 kg canal

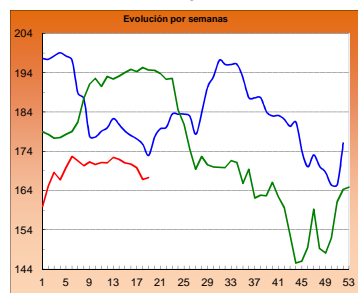

POLLO P10

Euro/100 kg canal

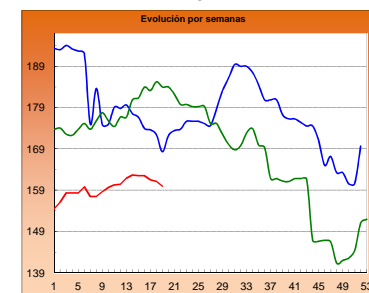

HUEVOS Clase L

Euro/ 100 kg canal

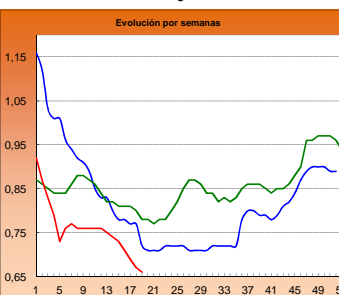

HUEVOS Clase M

Euro/ Docena

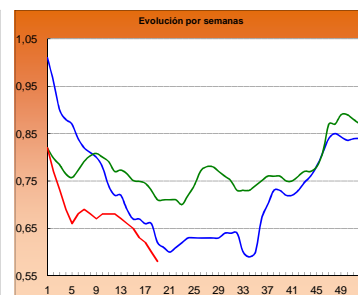

CONEJO VIVO

Euro/100 kg vivo

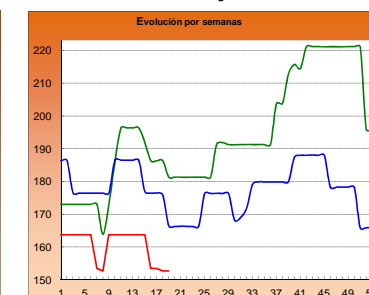
2013
2014
2015

I-2 PRECIOS EN MERCADOS REPRESENTATIVOS - CEREAL

Precios en Euro/Tonelada

REGLAMENTO (UE) N° 1272/2009 DE LA COMISION. Artículo 56, apartado 3.

Precios de comercio al por mayor. Mercancia nacional y/o importada, sobre vehículo en posición

PRODUCTO	MERCADO REPRESENTATIVO	Semana 04-10/05 2015	Semana 11-17/05 2015	Variación €
Trigo Blando Panificable	Álava	180,00	180,00	0,00
	Albacete	185,00	185,00	0,00
	Ávila	185,00	183,00	-2,00
	Badajoz	191,00	191,00	0,00
	Barcelona	190,00	187,00	-3,00
	Burgos	172,90	172,60	-0,30
	Cádiz	192,00	185,00	-7,00
	Ciudad Real	188,00	188,00	0,00
	Córdoba	195,00	195,00	0,00
	La Coruña	192,00	192,00	0,00
	Cuenca	184,00	184,00	0,00
	Gerona	190,00	187,00	-3,00
	Guadalajara	184,00	186,00	2,00
	Huesca	179,00	177,00	-2,00
	León	182,00	182,00	0,00
	Lérida	185,00	184,00	-1,00
	La Rioja	180,00	175,00	-5,00
	Madrid	184,00	186,00	2,00
	Navarra	182,00	176,00	-6,00
	Orense	192,00	192,00	0,00
	Palencia	180,00	179,00	-1,00
	Pontevedra	192,00	192,00	0,00
	Salamanca	186,60	183,80	-2,80
	Segovia	184,00	181,00	-3,00
	Sevilla	192,00	185,00	-7,00
	Soria	182,00	181,20	-0,80
Tarragona	186,00	185,00	-1,00	
Teruel	186,00	185,00	-1,00	
Toledo	188,00	188,00	0,00	
Valladolid	178,40	177,20	-1,20	
Zamora	181,40	181,00	-0,40	
Zaragoza	186,00	185,00	-1,00	
Trigo Duro	Cádiz	315,00	312,00	-3,00
	Córdoba	310,00	310,00	0,00
	Sevilla	310,00	308,00	-2,00
	Zamora	215,00	213,00	-2,00

I-2 PRECIOS EN MERCADOS REPRESENTATIVOS - CEREAL

Precios en Euro/Tonelada

REGLAMENTO (UE) N° 1272/2009 DE LA COMISION. Artículo 56, apartado 3.

Precios de comercio al por mayor. Mercancia nacional y/o importada, sobre vehículo en posición

PRODUCTO	MERCADO REPRESENTATIVO	Semana 04-10/05 2015	Semana 11-17/05 2015	Variación €
Cebada Pienso	Albacete	168,00	167,60	-0,40
	Ávila	179,00	179,00	0,00
	Badajoz	189,00	189,00	0,00
	Barcelona	180,00	180,00	0,00
	Burgos	168,70	168,20	-0,50
	Cádiz	187,00	187,00	0,00
	Ciudad Real	174,40	173,80	-0,60
	La Coruña	189,00	189,00	0,00
	Cuenca	169,00	169,00	0,00
	Gerona	180,00	180,00	0,00
	Granada	183,00	183,00	0,00
	Guadalajara	172,60	173,00	0,40
	Huelva	188,00	188,00	0,00
	Huesca	169,00	168,00	-1,00
	León	180,00	180,00	0,00
	Lérida	170,00	168,00	-2,00
	Madrid	174,00	175,00	1,00
	Murcia	179,00	179,00	0,00
	Navarra	170,00	170,00	0,00
	Palencia	174,00	173,00	-1,00
	Salamanca	183,20	183,00	-0,20
	Segovia	176,00	174,00	-2,00
	Sevilla	187,00	187,00	0,00
	Soria	169,20	169,00	-0,20
	Teruel	170,00	174,00	4,00
	Toledo	176,20	175,40	-0,80
Valladolid	174,80	174,60	-0,20	
Zamora	180,00	180,00	0,00	
Zaragoza	170,00	174,00	4,00	
Cebada Malta	Albacete	180,00	180,00	0,00
	Cuenca	179,00	179,00	0,00
	La Rioja	176,00	176,00	0,00
	Navarra	180,00	180,00	0,00

I-2 PRECIOS EN MERCADOS REPRESENTATIVOS - CEREAL

Precios en Euro/Tonelada

REGLAMENTO (UE) N° 1272/2009 DE LA COMISION. Artículo 56, apartado 3.

Maíz grano, precios de comercio al por mayor. Mercancia nacional y/o importada, sobre vehículo

Arroz cáscara, arroz blanco precios salida almacén agricultor

PRODUCTO	MERCADO REPRESENTATIVO	Semana 04-10/05 2015	Semana 11-17/05 2015	Variación €
Maíz Grano	Albacete	172,20	171,00	-1,20
	Badajoz	176,00	176,00	0,00
	Barcelona	170,00	170,00	0,00
	Cáceres	176,00	176,00	0,00
	Cádiz	178,00	178,00	0,00
	Ciudad Real	177,00	177,00	0,00
	Córdoba	172,00	172,00	0,00
	La Coruña	173,00	173,00	0,00
	Cuenca	174,00	173,00	-1,00
	Gerona	170,00	170,00	0,00
	Guadalajara	180,00	170,00	-10,00
	Huelva	178,00	178,00	0,00
	Huesca	161,00	160,00	-1,00
	León	172,00	172,00	0,00
	Lérida	166,00	163,00	-3,00
	La Rioja	170,00	170,00	0,00
	Madrid	180,00	180,00	0,00
	Murcia	168,00	168,00	0,00
	Navarra	168,00	168,00	0,00
	Pontevedra	173,00	173,00	0,00
	Salamanca	177,20	177,00	-0,20
	Sevilla	175,00	175,00	0,00
	Tarragona	168,00	167,00	-1,00
	Teruel	167,00	168,00	1,00
Toledo	176,00	176,00	0,00	
Valencia	175,00	175,00	0,00	
Valladolid	177,80	176,00	-1,80	
Zamora	172,00	172,00	0,00	
Zaragoza	167,00	168,00	1,00	
Arroz Cáscara (Indica)	Badajoz	280,00	280,00	0,00
	Sevilla	291,50	290,00	-1,50
Arroz Cáscara (Japónica)	Badajoz	290,00	290,00	0,00
	Sevilla	295,00	290,00	-5,00
Arroz Blanco Extra	Tarragona	580,00	580,00	0,00
	Valencia	597,50	597,50	0,00

**I-3 PRECIOS EN MERCADOS REPRESENTATIVOS
VINOS BLANCO Y TINTO SIN INDICACION GEOGRAFICA
Reglamentos UE Nº 479/2008 y 144/2013**

**En €/hgdo, salida bodega, a granel, pago al contado sin I.V.A.
Precio de vino tinto referido al producto de 12 puntos de color**

PRODUCTO	MERCADO REPRESENTATIVO	Semana 4-10/05 18 2015	Semana 11-17/05 19 2015	Variación €
VINO BLANCO	Albacete	3,08	2,91	-0,17
	Badajoz	1,49	1,49	0,00
	Ciudad Real	1,82	1,79	-0,02
	Cuenca	1,94	1,94	0,00
	Huelva	2,76	2,76	0,00
	Toledo	1,90	1,90	0,00
VINO TINTO	Albacete	3,37	3,25	-0,11
	Ciudad Real	2,69	2,72	0,03
	Cuenca	3,13	3,13	0,00
	Badajoz	2,85	2,85	0,00
	Murcia	3,08	2,74	-0,34
	Toledo	2,53	2,53	0,00
	Valencia	2,49	2,49	0,00

I-4 PRECIOS EN MERCADOS REPRESENTATIVOS DE ACEITES

Aceites. Precios sobre almazara, en €/100 kg, sin I.V.A.Rgtos C.E. 865/04 y 826/08

Semilla de girasol. Precios en centros de demanda, en €/100 kg, sin I.V.A. Rgto C.E.E. 3405/93

PRODUCTO Y ESPECIFICACIONES	MERCADO REPRESENTATIVO	Semana 18 Del 4 al 10/05 2015	Semana 19 Del 11 al 17/05 2015	Variación €
ACEITE DE OLIVA VIRGEN EXTRA Menos de 0,8°	Badajoz	350,00	352,50	2,50
	Ciudad Real	331,00	335,00	4,00
	Córdoba	350,00	350,00	0,00
	Granada	347,50	355,00	7,50
	Jaén	354,41	356,01	1,60
	Málaga	344,90	351,40	6,50
	Sevilla	353,80	354,80	1,00
	Tarragona Toledo	360,00 330,00	360,00 334,00	0,00 4,00
ACEITE DE OLIVA VIRGEN De 0,8° a 2°	Badajoz	325,00	325,00	0,00
	Córdoba	315,00	315,00	0,00
	Granada	307,50	310,00	2,50
	Jaén	311,11	306,88	-4,23
	Sevilla	327,00	325,00	-2,00
	Cadiz	305,00	302,00	-3,00
	Tarragona	325,00	325,00	0,00
	Toledo	306,00	306,00	0,00
ACEITE DE OLIVA LAMPANTE Más de 2°	Córdoba	293,00	293,00	0,00
	Granada	285,00	290,00	5,00
	Jaén	297,51	292,72	-4,79
	Málaga	293,30	293,30	0,00
	Sevilla	285,00	291,90	6,90
	Tarragona	259,94	270,46	10,52
	Badajoz	297,50	297,50	0,00
ACEITE DE OLIVA REFINADO	Córdoba	305,00	307,00	2,00
	Jaén	292,69	305,31	12,62
	Tarragona	309,52	309,52	0,00
ACEITE DE ORUJO CRUDO	Córdoba	126,00	129,00	3,00
	Jaén	122,00	129,22	7,22
	Tarragona	127,72	127,72	0,00
ACEITE DE ORUJO REFINADO	Córdoba	173,00	177,00	4,00
	Jaén	171,23	176,69	5,46
	Tarragona	175,80	175,80	0,00
ACEITE DE GIRASOL REFINADO	Córdoba	84,00	86,00	2,00
	Sevilla	87,50	87,50	0,00
	Tarragona	87,50	89,50	2,00
SEMILLA DE GIRASOL	Andalucía	34,74	34,74	0,00
	Centro-Norte	32,54	32,54	0,00

I-5 PRECIOS EN MERCADOS REPRESENTATIVOS - FRUTAS Y HORTALIZAS
--

PRECIOS DE PRODUCTOS NACIONALES

Mercados representativos de producción

Rgtos. CE 1234/2007 y 543/2011

En €/100 kg, a salida agrupación de productores, envasado, sin I.V.A, incluyendo el precio del envase.

CITRICOS

PRODUCTO	MERCADO	VARIEDAD O TIPO	CAT.	CALIBRE mm.	DIA/MES					
					11/5	12/5	13/5	14/5	15/5	16/5
LIMÓN	Alicante Murcia	Verna	I	3-4	109,91	106,76	106,23	107,99	107,61	-
		Verna	I	3-4	113,98	112,91	112,80	115,00	112,93	-
MANDARINA	Castellón Valencia	-	I	1-2	65,00	65,00	65,00	65,00	65,00	-
		-	I	1-3	50,80	50,80	50,80	50,80	50,80	-
NARANJA	Valencia Valencia	Lane late	I	6-9	56,29	56,29	56,29	56,29	56,29	-
		Valencia late	I	6-9	53,12	53,12	53,12	53,12	-	-

FRUTAS DE PEPITA

PRODUCTO	MERCADO	VARIEDAD O TIPO	CAT.	CALIBRE mm.	DIA/MES					
					11/5	12/5	13/5	14/5	15/5	16/5
MANZANA	Girona Girona Girona Girona Lleida Lleida	Golden Delicious	I	70-80	59,34	59,34	59,34	59,34	59,34	-
		Granny Smith	I	70-80	54,93	54,93	54,93	54,93	54,93	-
		Red Delicious	I	70-80	64,74	64,74	64,74	64,74	64,74	-
		Fuji	I	70-80	77,19	77,19	77,19	77,19	77,19	-
		Golden Delicious	I	70-80	42,59	42,54	42,04	42,32	43,00	-
		Red Chief	I	70-80	59,00	59,00	59,00	59,00	-	-
PERA	Lleida	Conferencia	I	60-65	82,34	76,48	79,83	77,35	82,85	-

FRUTAS DE HUESO

PRODUCTO	MERCADO	VARIEDAD O TIPO	CAT.	CALIBRE mm.	DIA/MES					
					11/5	12/5	13/5	14/5	15/5	16/5
ALBARICOQUE	Murcia Valencia	-	I	45-50	200,00	190,00	190,00	185,00	185,00	-
		-	I	45-50	200,63	200,63	200,63	200,63	200,63	200,63
CEREZA	Zaragoza	-	I	22 y+	-	316,94	-	325,00	331,82	-
MELOCOTÓN	Murcia	Pulpa amarilla	I	A/B	131,00	135,00	130,00	140,00	125,00	-
NECTARINA	Murcia Murcia	Pulpa amarilla	I	A/B	135,00	140,00	135,00	145,00	130,00	-
		Pulpa blanca	I	A/B	135,00	140,00	135,00	145,00	130,00	-

I-5 PRECIOS EN MERCADOS REPRESENTATIVOS - FRUTAS Y HORTALIZAS
--

PRECIOS DE PRODUCTOS NACIONALES

Mercados representativos de producción

Rgtos. CE 1234/2007 y 543/2011

En €/100 kg, a salida agrupación de productores, envasado, sin I.V.A, incluyendo el precio del envase.

HORTALIZAS

PRODUCTO	MERCADO	VARIEDAD O TIPO	CAT.	CALIBRE mm.	DIA/MES					
					11/5	12/5	13/5	14/5	15/5	16/5
AJO	Córdoba	Morado	I	45-55	160,00	160,00	160,00	160,00	160,00	-
	Córdoba	Spring Blanco	I	50-60	175,00	175,00	175,00	175,00	175,00	-
	Córdoba	Spring Violeta	I	50-60	170,00	170,00	170,00	170,00	170,00	-
	Cuenca	Morado	I	45-55	170,00	170,00	170,00	170,00	170,00	-
BERENJENA	Almería	Alargada	I	40y+	55,50	51,43	53,50	-	51,50	-
CALABACÍN	Almería	-	I	14-21	40,50	35,00	33,50	33,00	35,00	-
ESPÁRRAGO	Navarra	Blanco	I	20 y+	275,00	275,00	275,00	275,00	275,00	-
FRESA	Huelva	-	I	-	154,12	154,12	164,12	164,12	164,12	164,12
JUDIA VERDE	Almería	Plana	I	-	80,74	80,00	75,00	-	76,00	-
	Granada	Plana	I	-	104,55	102,73	102,73	98,18	-	-
LECHUGA	Almería	Iceberg	I	400g,y+	-	79,00	75,70	65,64	-	57,92
	Murcia	Iceberg	I	400g,y+	89,00	86,00	78,00	76,00	76,00	-
PIMIENTO	Almería	Cuadrado Verde	I	70y+	77,00	77,00	81,82	-	82,00	-
	Almería	Verde Alargado	I	40y+	76,75	76,75	76,75	76,75	76,75	-
	Murcia	Cuadrado Color (rojo o amarillo)	I	70y+	241,78	241,89	240,71	242,29	242,29	-
	Murcia	Cuadrado Verde	I	70y+	153,39	157,00	155,00	156,73	155,35	-
TOMATE	Almería	Redondo	I	57-100	59,00	58,67	51,00	51,28	50,21	54,29
	Almería	Racimo	I	-	-	48,24	52,86	51,43	47,06	50,00
	Almería	Cereza	I	-	-	87,00	75,00	82,00	76,00	72,00
	Granada	Cereza	I	-	115,45	117,27	117,27	112,18	109,09	107,27
	Murcia	Redondo	I	57-100	60,14	61,04	61,07	58,29	62,21	-
ZANAHORIA	Cádiz	-	I	-	51,80	51,80	51,80	51,80	51,80	-

I-6 PRECIOS EN MERCADOS REPRESENTATIVOS VACUNO Y OVINO

A) BOVINO

1.- PRECIO MEDIO NACIONAL (Euro/100 kg Canal) DE CANALES DE BOVINO PESADO SEGÚN MODELO COMUNITARIO DE CLASIFICACIÓN (R(CE) No 1249/2008 y R(UE) No 148/2014).

CATEGORÍA	CLASE DE CONFORMACIÓN Y DE ESTADO DE ENGRASAMIENTO	Semana 04-10/05 2015	Semana 11-17/05 2015	Variación €
Categoría A: Canales de machos jóvenes sin castrar de más de un año y menos de dos años	Muy buena y poco cubierta (U-2)	383,49	385,04	1,55
	Muy buena y cubierta (U-3)	380,19	381,29	1,10
	<i>Precio medio ponderado</i>	381,48	382,75	1,27
	Buena y poco cubierta (R-2)	369,89	368,05	-1,84
	Buena y cubierta (R-3)	362,70	360,83	-1,87
	<i>Precio medio ponderado</i>	365,31	363,45	-1,86
	Menos buena y poco cubierta(O-2)	341,29	341,10	-0,20
Menos buena y cubierta (O-3)	337,32	336,33	-0,99	
<i>Precio medio ponderado</i>	339,60	339,06	-0,54	
Categoría D: Canales de hembras que hayan parido	Mediocre y poco cubierta (P-2)	198,47	188,14	-10,32
	Mediocre y cubierta (P-3)	212,93	211,90	-1,03
	<i>Precio medio ponderado</i>	201,60	193,28	-8,31
	Buena y cubierta (R-3)	270,82	267,85	-2,97
	Buena y grasa (R-4)	291,35	281,93	-9,42
	<i>Precio medio ponderado</i>	275,51	271,06	-4,44
	Menos buena y poco cubierta(O-2)	232,18	241,11	8,93
	Menos buena y cubierta (O-3)	231,05	224,34	-6,71
Menos buena y grasa (O-4)	252,84	250,43	-2,41	
<i>Precio medio ponderado</i>	234,92	235,36	0,44	
Categoría E: Canales de otras hembras (de 12 meses ó más)	Muy buena y poco cubierta (U-2)	404,78	402,86	-1,92
	Muy buena y cubierta (U-3)	390,50	385,64	-4,86
	<i>Precio medio ponderado</i>	394,50	390,47	-4,03
	Buena y poco cubierta (R-2)	374,96	369,71	-5,25
	Buena y cubierta (R-3)	382,81	370,91	-11,90
	Buena y grasa (R-4)	382,51	372,19	-10,32
	<i>Precio medio ponderado</i>	381,55	370,81	-10,74
	Menos buena y poco cubierta(O-2)	333,04	326,39	-6,65
Menos buena y cubierta (O-3)	347,08	349,02	1,94	
Menos buena y grasa (O-4)	370,00	370,00	0,00	
<i>Precio medio ponderado</i>	342,97	342,25	-0,72	
Categoría Z: Canales de animales desde 8 a menos de 12 meses	Muy buena y poco cubierta (U-2)	401,65	403,08	1,42
	Muy buena y cubierta (U-3)	394,19	397,83	3,64
	<i>Precio medio ponderado</i>	397,32	400,03	2,71
	Buena y poco cubierta (R-2)	384,48	387,64	3,17
	Buena y cubierta (R-3)	374,24	372,77	-1,46
	<i>Precio medio ponderado</i>	376,92	376,68	-0,25
	Menos buena y poco cubierta(O-2)	345,66	340,65	-5,01
Menos buena y cubierta (O-3)	342,43	338,10	-4,33	
<i>Precio medio ponderado</i>	344,41	339,67	-4,74	

Posición comercial: entrada matadero. Precio pagado al proveedor por el animal en el momento de la entrega en el matadero, ecludo el IVA. Dicho precio se espresa por cada 100 kilogramos de la canal en frío.

I-6 PRECIOS EN MERCADOS REPRESENTATIVOS VACUNO Y OVINO
2.-PRECIO MEDIO NACIONAL DEL BOVINO (Euro/100 kg)

BOVINO VIVO	Semana 04-10/05 2015	Semana 11-17/05 2015	Variación €
Machos hasta 480 Kg. vivo	222,48	221,98	-0,50
Machos de más de 480 kg. vivo	199,75	198,96	-0,79
Hembras que hayan parido	100,60	102,05	1,45
Otras hembras de hasta 380 Kg. vivo	224,94	224,08	-0,87
Otras hembras de más de 380 Kg. vivo	213,61	211,66	-1,95

Posición comercial: Precio (excluido IVA) registrado en los mercados representativos o centros de cotización. Este precio está expresado en peso canal.

3.-PRECIO MEDIO NACIONAL DE OTROS ANIMALES DE LA ESPECIE BOVINA (R(UE) No 807/2013).

OTROS BOVINOS	Semana 04-10/05 2015	Semana 11-17/05 2015	Variación €
Terneros de ocho días a cuatro semanas			
tipo cruzado	252,25	253,50	1,25
tipo frisón/país	90,00	87,50	-2,50
<i>Media ponderada nacional (Euro/Cabeza)</i>	171,12	170,50	-0,62
Bovinos ligeros comprendidos entre seis y doce meses			
tipo cruzado	279,50	277,14	-2,36
tipo frisón/país	177,27	174,42	-2,85
<i>Media ponderada nacional (Euro/100 kg Vivo)</i>	243,72	241,19	-2,54

Posición comercial: Precio (excluido IVA) registrado en los mercados públicos (Mercados de Ganado), por las personas físicas o jurídicas que comercialicen un número considerable de estos terneros.

B) CORDEROS
**1.-PRECIOS MEDIOS NACIONALES DE CANALES DE OVINO FRESCAS O REFRIGERADAS R(CE) N° 315/2002
Euro/100 kg Canal**

CORDEROS I y II	Semana 04-10/05 2015	Semana 11-17/05 2015	Variación €
Corderos I (12 a 13 kg/canal)	546,55	530,39	-16,16
Corderos II (13,1 a 16 kg/canal)	463,09	450,51	-12,58
<i>Media ponderada</i>	504,82	490,45	-14,37

Posición comercial: Precio al por mayor (excluido IVA) registrado en los mercados representativos o centros de cotización. Este precio está expresado en peso canal.

2.-PRECIOS MEDIOS DE CANALES DE OVINO FRESCAS O REFRIGERADAS EN LOS MERCADOS NACIONALES REPRESENTATIVOS (Euro/100 kg canal)

MERCADO REPRESENTATIVO Cordero 9-19 kg	Semana 04-10/05 2015	Semana 11-17/05 2015	Variación €
Escorxador Mercabarna	587,77	588,29	0,52
Mat. Valencia	596,78	596,71	-0,08
Mercamadrid	618,99	598,99	-20,00
Albacete	584,43	584,43	0,00
Extremadura	528,39	528,39	0,00
Medina del Campo	506,68	446,68	-60,00
Talavera de la Reina	540,33	540,33	0,00
Zaragoza	579,77	579,77	0,00
<i>Media ponderada</i>	543,68	527,54	-16,14

Posición comercial: Precio al por mayor (excluido IVA) registrado en los mercados representativos o centros de cotización. Este precio está expresado en peso canal.

PRECIOS EN MERCADOS REPRESENTATIVOS - PRODUCTOS GANADEROS**D-1)-CANAL PORCINO CAPA BLANCA
CLASIFICACIÓN EUROP R(CE) No 1249/2008 y R(UE) No 148/2014**

Euro/100 kg Canal

	Clase S			Clase E			Clase U		
	Semana 04-10/05 2015	Semana 11-17/05 2015	Variación €	Semana 04-10/05 2015	Semana 11-17/05 2015	Variación €	Semana 04-10/05 2015	Semana 11-17/05 2015	Variación €
PRECIO MEDIO NACIONAL	150,34	150,25	-0,09	145,67	144,79	-0,88	149,02	147,82	-1,19
	Clase R			Clase O			Clase P		
	Semana 04-10/05 2015	Semana 11-17/05 2015	Variación €	Semana 04-10/05 2015	Semana 11-17/05 2015	Variación €	Semana 04-10/05 2015	Semana 11-17/05 2015	Variación €
PRECIO MEDIO NACIONAL	149,65	150,18	0,53	154,54	156,91	2,37	145,29	143,16	-2,13

Posición comercial: Precio de entrada en el matadero, sin el impuesto sobre el valor añadido, pagados a los proveedores de cerdos vivos. Dicho precio se expresa por cada 100 kilogramos de canal en frío.

D-2)-PORCINO CEBADO

Euros/kg vivo

LONJAS	SELECTO			NORMAL			GRASO		
	Semana 04-10/05 2015	Semana 11-17/05 2015	Variación €	Semana 04-10/05 2015	Semana 11-17/05 2015	Variación €	Semana 04-10/05 2015	Semana 11-17/05 2015	Variación €
Albacete	1,43	1,43	0,00	1,40	1,40	0,00	1,37	1,37	0,00
Barcelona	--	--	--	1,23	1,23	0,00	1,20	1,20	0,00
Huesca	1,20	1,19	-0,00	1,18	1,17	-0,02	1,16	1,15	-0,02
Lleida	1,19	1,19	-0,00	1,18	1,17	-0,00	1,17	1,16	-0,00
Murcia	1,22	1,22	0,00	1,21	1,21	0,00	1,20	1,20	0,00
Pontevedra	1,22	1,20	-0,01	1,19	1,18	-0,01	--	--	--
Salamanca	1,18	1,18	0,00	1,18	1,18	0,00	1,14	1,14	0,00
Segovia	1,18	1,18	0,00	1,17	1,17	0,00	1,24	1,24	0,00
Zaragoza	1,22	1,22	-0,00	1,18	1,17	-0,00	1,17	1,16	-0,00

Posición comercial: Precio al productor. Dicho precio se expresa en Euro/kg vivo.

PRECIOS EN MERCADOS REPRESENTATIVOS - PRODUCTOS GANADEROS - PORCINO**E) - PORCINO PRECOZ
LECHONES, OTRAS CALIDADES.**

Euro/100 Kg vivo

Cerdas de Desvieje	Semana 04-10/05 2015	Semana 11-17/05 2015	Variación €
Cerdas de Desvieje	46,55	45,72	-0,83
CERDOS CEBADOS			
Categoría U	114,74	113,82	-0,92
LECHONES			
Lleida.Base 20kg de peso.	177,50	160,00	-17,50
Segovia.Base 20kg de peso.	230,00	220,00	-10,00
Media nacional. Calidad Normal. Base 20 kg de peso	195,19	180,11	-15,08

Posición comercial: Precios en origen y Mercados representativos. Dicho precio se expresa en Euro/100 kg vivo.

F) - TRONCO IBÉRICO

Euro/100 Kg vivo

TOSTONES	Semana 04-10/05 2015	Semana 11-17/05 2015	Variación €
De 5 a 9 kilos	302,01	289,32	-12,69
De 9 a 12 kilos	379,34	366,65	-12,69
LECHONES			
Lechón Ibérico Cruzado Base 23 kg	324,00	321,63	-2,37
MARRANOS			
Marranos Ibéricos de 35 a 60 kg	250,68	250,68	0,00
PRIMALES			
Primales Ibéricos de 60 a 100 kg	--	--	--
CERDO CEBADO			
Cerdo Cebado (Intensivo)	206,44	206,26	-0,18
Cerdo Cebado de Campo (Extensivo)	212,22	212,00	-0,21
Cerdo Cebado de Bellota 100% Ibérico	--	--	--
DESVIEJE			
Reproductores de desvieje	117,39	117,39	0,00
REPRODUCTORES			
Reproductores >6 meses	352,01	352,01	0,00
CASTRONAS			
Castronas	117,39	108,70	-8,70

Denominaciones de acuerdo con la Norma de Calidad (RD 4/2014).

Posición comercial: Precios en origen y Mercados representativos. Dicho precio se expresa en Euro/100 kg vivo.

PRECIOS DE MERCADO. PAÍSES MIEMBROS UE

Semana 18 (4 al 10 de abril). Año 2015

1.- PRECIO MEDIO NACIONAL (EUROS\100 kg CANAL) DE CANALES DE BOVINO PESADO
SEGÚN MODELO COMUNITARIO DE CLASIFICACIÓN R(CE) N° 1249/2008 y R(UE) No 148/2014.
(Euros/100 kg)

CATEGORIA	CLASE DE CONFORMACIÓN Y DE ESTADO DE ENGRASAMIENTO	Alemania (DE)	Irlanda (IE)	España (ES)	Francia (FR)	Italia (IT)	Polonia (PL)	Portugal (PT)	Reino Unido (UK)	UE-28	% España / UE
Categoría A: Canales de machos jóvenes sin castrar de más de 12 y menos 24 meses	Muy buena y poco cubierta (U-2)	386,1	406,5	383,5	406,0	415,5	330,3	385,3	445,4	402,2	-4,7
	Muy buena y cubierta (U-3)	383,3	412,1	380,2	384,0	410,5	324,5	382,9	446,8	388,9	-2,2
	Buena y poco cubierta (R-2)	379,7	397,3	369,9	375,0	381,6	320,7	374,8	425,5	373,8	-1,1
	Buena y cubierta (R-3)	376,9	400,5	362,7	366,0	393,7	323,3	374,0	430,4	373,9	-3,0
	Menos buena y poco cubierta (O-2)	336,7	375,3	341,3	325,0	324,3	309,3	340,8	378,1	337,7	1,1
	Menos buena y cubierta (O-3)	341,2	380,2	337,3	323,0	334,1	307,5	358,1	397,3	344,7	-2,1
	Categoría A		370,2	397,4	364,0	373,2	405,6	314,9	369,6	413,9	374,4
Categoría D: Hembras paridas	Buena y cubierta (R-3)	340,1	370,0	270,8	393,0	303,5	269,7	231,4	371,2	361,4	-25,1
	Buena y grasa (R-4)	342,1	371,1	291,3	370,0	314,9	292,8	230,1	368,3	343,9	-15,3
	Menos buena y poco cubierta (O-2)	319,0	336,4	232,2	339,0	251,7	266,7	216,5	314,0	282,4	-17,8
	Menos buena y cubierta (O-3)	328,5	349,0	231,0	325,0	283,3	275,8	216,9	340,9	306,7	-24,7
	Menos buena y grasa (O-4)	334,0	349,6	252,8	308,0	300,5	281,2	223,9	343,3	318,9	-20,7
	Mediocre y poco cubierta (P-2)	253,4	309,6	198,5	264,0	232,5	232,5	200,6	263,7	244,5	-18,8
	Mediocre y cubierta (P-3)	268,9	340,5	212,9	289,0	260,8	250,6	200,5	296,1	282,7	-24,7
Categoría D		314,7	345,0	238,7	334,1	254,3	266,4	210,1	327,0	302,4	-21,1
Categoría E: Hembras de más de 12 meses	Muy buena y poco cubierta (U-2)	385,6	426,9	404,8	470,0	465,4	321,4	386,1	470,3	450,3	-10,1
	Muy buena y cubierta (U-3)	376,9	434,9	390,5	467,0	459,9	316,5	384,5	470,3	432,9	-9,8
	Buena y poco cubierta (R-2)	375,2	414,8	375,0	398,0	455,8	307,8	378,7	447,9	386,0	-2,9
	Buena y cubierta (R-3)	371,4	420,2	382,8	402,0	397,2	315,7	375,8	455,0	395,7	-3,3
	Buena y grasa (R-4)	365,7	419,5	382,5	380,0		320,4	344,5	454,2	429,9	-11,0
	Menos buena y poco cubierta (O-2)	314,2	386,2	333,0	328,0	275,5	294,8	355,3	400,1	321,8	3,5
	Menos buena y cubierta (O-3)	326,7	401,3	347,1	340,0	270,1	299,8	351,5	424,1	354,8	-2,2
	Menos buena y grasa (O-4)	333,2	403,0	370,0			301,9	365,0	434,4	405,3	-8,7
Categoría E		358,5	413,9	381,9	417,3	452,6	304,3	370,0	446,1	402,0	-5,0
Categoría Z: Canales de machos y hembras de más de 8 y menos de 12 meses	Muy buena y poco cubierta (U-2)			401,7		476,7		378,0		415,8	-3,4
	Muy buena y cubierta (U-3)			394,2		413,7		387,3	325,2	395,2	-0,2
	Buena y poco cubierta (R-2)			384,5		489,4	323,1	369,6		387,8	-0,9
	Buena y cubierta (R-3)		398,2	374,2			322,3	366,1	398,8	376,6	-0,6
	Menos buena y poco cubierta (O-2)			345,7		458,6	274,6	360,8		351,8	-1,7
	Menos buena y cubierta (O-3)			342,4				356,7		351,7	-2,6
Categoría Z			366,0	375,3		469,7	296,8	369,9	359,7	381,5	-1,6

2.- PRECIO MEDIO NACIONAL DE ANIMALES VIVOS DE LA ESPECIE BOVINA
SEGÚN MODELO COMUNITARIO R(UE) N° 807/2013.

CATEGORIA	Alemania (DE)	Irlanda (IE)	España (ES)	Francia (FR)	Italia (IT)	Polonia (PL)	Reino Unido (UK)	UE-28	% España / UE
Bovinos de más de 6 y menos de 12 meses (Euros/100 kg vivo) (Media ponderada Frison y Cruzado)	205,00	258,00	243,72	267,00	285,00	235,30	297,93	256,47	-4,97
Terneros de 8 días a 4 semanas (Euros/cabeza):									
. FRISON/PAIS	104,74	143,98	90,00	96,00	127,50	145,12	87,91	107,02	-15,9
. CRUZADO	181,70	244,98	252,25	256,00	223,92	201,31	323,95	245,49	2,8

PRECIOS DE MERCADO. PAÍSES MIEMBROS UE

Semana 18 (4 al 10 de abril). Año 2015

B) OVINO

PRECIO MEDIO NACIONAL DE CANALES DE OVINO, SEGÚN MODELO COMUNITARIO R(CE) N° 315/2002 y R(CE) N° 1249/2008
(EUROS\100 kg CANAL)

CATEGORIA	Bulgaria (BG)	Alemania (DE)	España (ES)	Francia (FR)	Irlanda (IE)	Italia (IT)	Holanda (NL)	Polonia (PL)	Portugal (PT)	Reino Unido (UK)	UE-28	% España / UE
Canales de Corderos Pesados (> 13 kg)		568,22	463,09	639,00	524,53		558,23	425,65		534,65	541,41	-14,47
Canales de Corderos Ligeros (< 13 kg)	751,30		666,84			577,77			478,00		588,92	13,23

C) PORCINO

PRECIO MEDIO NACIONAL DE LA ESPECIE PORCINA, SEGÚN MODELO COMUNITARIO DE CLASIFICACIÓN R(CE) N° 1249/2008 y R(UE) No 148/2014.
(EUROS\100 kg CANAL)

CATEGORIA	Bulgaria (BG)	Alemania (DE)	España (ES)	Francia (FR)	Irlanda (IE)	Italia (IT)	Holanda (NL)	Polonia (PL)	Portugal (PT)	Reino Unido (UK)	UE-28	% España / UE
Porcino. Clase S (>60% magro)		148,71	150,34	144,00			122,36	139,81		186,28	146,61	2,54
Porcino. Clase E (60-55% magro)	167,64	144,21	145,67	135,00	147,49	142,20	121,22	137,24	156,00	180,40	141,00	3,31
Porcino. Clase R (50-45% magro)			149,65			161,68				180,52	161,60	-7,39
Lechones (Euros/unidad)		51,30	39,04	32,00		68,32	26,75	40,29	41,60	61,65	43,27	-9,79

D) POLLOS Y HUEVOS

PRECIO MEDIO NACIONAL DE CANALES DE POLLOS (65% RENDIMIENTO), Y DE HUEVOS, MEDIA DE LAS CLASES L Y M
SEGÚN MODELO COMUNITARIO DE CLASIFICACIÓN R(CE) N° 546/2003.

CATEGORIA	Bulgaria (BG)	Alemania (DE)	España (ES)	Francia (FR)	Irlanda (IE)	Italia (IT)	Holanda (NL)	Polonia (PL)	Portugal (PT)	Reino Unido (UK)	UE-28	% España / UE
Pollos. 65% de rendimiento (Euros/100kg canal)	272,04	262,00	166,80	220,00	180,00	215,00	196,00	121,70	163,00	178,00	186,29	-10,46
Huevos. Media Clases L y M (Euros/100 kg)	101,91	97,92	83,60	100,30	138,89	167,46	96,00	134,59	99,21	146,47	117,49	-28,8



GOBIERNO
DE ESPAÑA

MINISTERIO
DE AGRICULTURA, ALIMENTACIÓN
Y MEDIO AMBIENTE