



15 de julio 2015

---

**Índice:**

---

1. Precios Medios Nacionales, comentarios y gráficos
2. Precios en Mercados Representativos UE (nacionales)
  - 2.1 Cereales
  - 2.2 Vinos de mesa
  - 2.3 Aceites y Semillas
  - 2.4 Frutas y Hortalizas
  - 2.5 Vacuno
  - 2.6 Ovino
  - 2.7 Porcino
3. Precios en Mercados Representativos UE (semana anterior)



GOBIERNO  
DE ESPAÑA

MINISTERIO  
DE AGRICULTURA, ALIMENTACIÓN  
Y MEDIO AMBIENTE

## **SECRETARÍA GENERAL TÉCNICA**

Subdirección General de Estadística

[sgestadi@magrama.es](mailto:sgestadi@magrama.es)

<http://www.magrama.gob.es/es/estadistica/temas/default.aspx>

Publicación elaborada por la  
Secretaría General Técnica  
Subdirección General de Estadística



**MINISTERIO DE AGRICULTURA, ALIMENTACIÓN Y MEDIO AMBIENTE**

### **Edita**

© Ministerio de Agricultura, Alimentación y Medio Ambiente  
Secretaría General Técnica  
Centro de Publicaciones  
Catálogo de Publicaciones de la Administración General del Estado:  
<http://publicacionesoficiales.boe.es/>

N.I.P.O.: 280-15-017-3

Se permite la utilización, copia o reproducción de los datos de este Boletín siempre que se cite expresamente su procedencia

## PRECIOS MEDIOS NACIONALES AGRÍCOLAS

PRODUCTOS AGRÍCOLAS (especificaciones)		Semana 26 29/06-05/07	Semana 27 06-12/07	Variación semanal euros	Variación semanal %
<b>CEREALES</b>					
(1)	Trigo blando panificable (€/t)	185,74	189,79	4,05	2,18
(1)	Cebada pienso (€/t)	174,90	179,31	4,41	2,52
(1)	Maíz grano (€/t)	178,06	187,95	9,89	5,55
(4)	Arroz cáscara (€/t)	286,76	286,76	0,00	0,00
(1)	Alfalfa (€/t)	175,73	175,79	0,06	0,03
<b>VINO SIN INDICACIÓN GEOGRÁFICA</b>					
(2)	Vino blanco (€/hgdo)	1,75	1,86	0,11	6,29
(2)	Vino tinto, 12 puntos de color (€/hgdo)	2,79	2,88	0,09	3,23
<b>ACEITES VEGETALES</b>					
(3)	Aceite de oliva virgen, de 0,8° a 2° (€/100 kg)	324,33	321,39	-2,94	-0,91
(3)	Aceite de oliva lampante, más de 2° (€/100 kg)	303,75	309,10	5,35	1,76
(3)	Aceite de orujo crudo (€/100 kg)	128,61	128,61	0,00	0,00
(3)	Aceite girasol refinado (€/100 kg)	88,75	89,13	0,38	0,42
<b>FRUTAS</b>					
(4)	Cereza (€/100kg.)	170,42	165,01	-5,41	-3,18
(4)	Ciruela (€/100kg)	55,62	49,64	-5,98	-10,75
(4)	Melocotón (€/100 kg)	47,28	40,29	-6,99	-14,78
<b>HORTALIZAS</b>					
(4)	Judía verde tipo plana (€/100 kg)	111,37	100,87	-10,50	-9,43
(4)	Lechuga Romana (€/100 kg)	26,31	26,49	0,18	0,68
(4)	Melón Piel de Sapo (€/100kg)	16,66	20,30	3,64	21,85
(4)	Pimiento verde tipo italiano (€/100 kg)	41,98	43,26	1,28	3,04
(4)	Sandía (€/100kg)	14,31	12,32	-1,99	-13,88
(4)	Tomate liso (€/100 kg)	43,64	35,10	-8,54	-19,56
(4)	Patata (€/100 kg)	26,14	23,16	-2,98	-11,41

Posición comercial:

(1) Entrada industria; (2) Salida bodega; (3) Salida almazara; (4) Granel: sobre árbol, finca, almacén, agricultor, alhóndiga, lonja

### COMENTARIOS DE MERCADO

- **CEREALES** (▲): Subida generalizada en los precios medios nacionales de los diferentes tipos de cereales grano (debido a la escasez de la nueva cosecha). Trigo blando panificable (2,18%), cebada pienso (2,52%) y significativa subida en el maíz grano (5,55%).
- **VINOS SIN DOP/IGP** (▲): Subida en las cotizaciones medias nacionales del vino blanco (6,29%) y en menor medida del vino tinto (3,23%).
- **ACEITES VEGETALES**: Desigual comportamiento en los diferentes precios medios nacionales de los aceites. Destaca la subida del aceite de oliva lampante (1,76%) y del aceite de girasol refinado (0,42%). Ligero descenso del aceite de oliva virgen (-0,91%) y mantenimiento del precio del aceite de orujo crudo.
- **FRUTAS DE HUESO** (▼): Las altas temperaturas producen una rápida maduración y un exceso de oferta por lo que se produce una bajada generalizada de los productos de hueso, Cereza (-3.18%), Ciruela (-10.75%) y Melocotón (-14,78%).
- **HORTALIZAS** (▼): Importante subida del Melón Piel de Sapo (21.85%) debido por un lado a las altas temperaturas que favorecen el consumo de esta hortaliza y por otro a la entrada en campaña de la producción murciana cuyo destino principal son los mercados europeos. A pesar de que las condiciones climatológicas actuales favorecen el consumo de Sandía, el aumento de demanda no es absorbido por la demanda actual y arrastran las cotizaciones a la baja (-13.88%). En Tomate, el incremento de temperatura favorece el desarrollo de las plantaciones aumentando la oferta y provocando un descenso de las cotizaciones (-19.56%). En Patata el comercio tiene poco interés en comprar y bajan las cotizaciones (-11.41%). La judía Verde también desciende esta semana (-9.43%) debido principalmente al aumento de producción de invernadero.

# PRECIOS MEDIOS NACIONALES AGRÍCOLAS

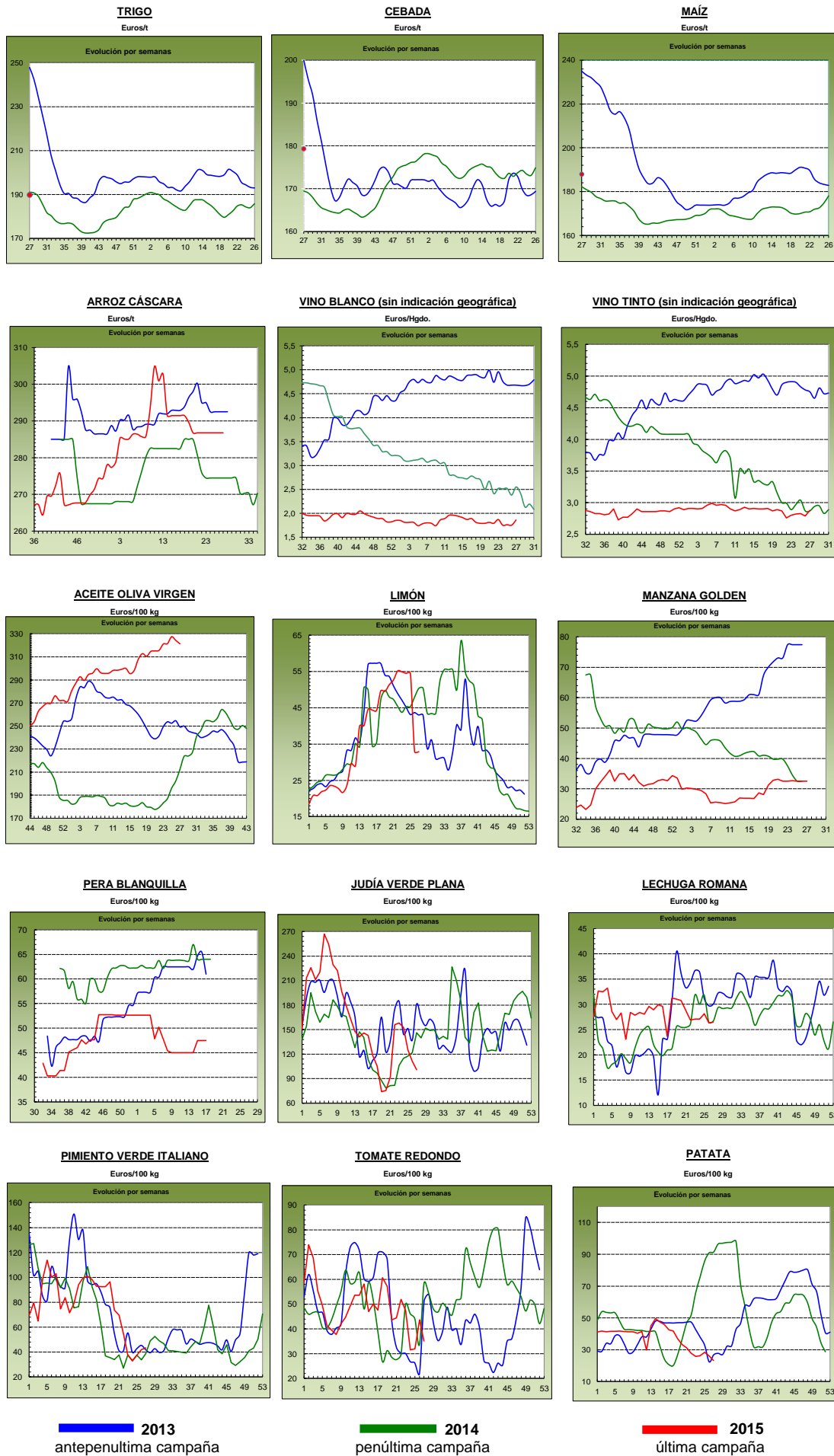

## PRECIOS MEDIOS NACIONALES GANADEROS

PRODUCTOS GANADEROS (especificaciones)		Semana 26 29/06-5/07	Semana 27 6-12/07	Variación semanal euros	Variación semanal %
<b>VACUNO</b>					
(5)	Ternera, 180-300 kilos (€/100 kg canal)	369,65	369,53	-0,12	-0,03
(5)	Machos de 12 a 24 meses (Clase R) (€/100 kg canal)	357,66	353,76	-3,90	-1,09
(5)	Animales de 8 a 12 meses (Clase R) (€/100 kg canal)	373,73	373,06	-0,67	-0,18
(5)	Bovino vivo, conjunto categorías (€/100 kg vivo)	189,81	189,77	-0,04	-0,02
<b>CORDERO</b>					
(5)	Corderos 9-19 kilos (€/100 kg canal)	528,77	538,88	10,11	1,91
(5)	Corderos 12-16 kilos (€/100 kg canal)	482,12	490,26	8,14	1,69
<b>PORCINO</b>					
(5)	Porcino >60% magro (Clase S) (€/100 kg canal)	160,52	160,32	-0,20	-0,12
(5)	Porcino 60-55% magro (Clase E) (€/100 kg canal)	154,15	153,93	-0,22	-0,14
(5)	Porcino 55-50% magro (Clase U) (€/100 kg canal)	159,73	160,16	0,43	0,27
(5)	Porcino 50-45% magro (Clase R) (€/100 kg canal)	159,54	160,27	0,73	0,46
(5)	Lechón 20 kg (€/unidad)	28,04	27,05	-0,99	-3,53
<b>POLLO</b>					
(6)	Pollo, media de canales del 83% y 65% rdto. (€/100 kg canal)	178,47	179,43	0,96	0,54
(6)	Pollo P10 (83% rdto.) (€/100 kg canal)	172,82	173,74	0,92	0,53
(6)	Pollo P90 (65% rdto.) (€/100 kg canal)	179,13	180,10	0,97	0,54
<b>HUEVOS</b>					
(7)	Huevos, media Clase L y M (€/100 kg)	119,49	116,06	-3,43	-2,87
(7)	Huevos - Clase L (€/docena)	0,95	0,93	-0,02	-2,11
(7)	Huevos - Clase M (€/docena)	0,86	0,83	-0,03	-3,49
<b>CONEJO</b>					
(8)	Conejo 1,8-2,2 kilo, vivo (€/100 kg)	142,79	142,69	-0,10	-0,07
<b>LECHE Y PRODUCTOS LÁCTEOS</b>					
(10)	Suero de leche en polvo (€/100 kg)	77,16	63,60	-13,56	-17,57
(9)	Leche de vaca (€/100 litros). Fuente: FEAGA	Precio mayo 2015: 30,60 €/100 litros			
<b>MIEL</b>					
(11)	Miel multifloral a granel (€/100 kg)	Precio mayo 2015: 379,57 €/100 kg			

### Posición comercial:

- (5) Entrada matadero; (6) Salida muelle matadero; (7) Salida muelle centro de embalaje; (8) Salida granja; (9) Precio pagado al ganadero  
 (10) Precio franco fábrica sin impuestos ni costes; (11) Venta a la industria o mayorista

## COMENTARIOS DE MERCADO

- **VACUNO** (=): Precios similares en lo que respecta a las **canales de vacuno** (-0,03% en la ternera, -0,18% en los animales de 8-12 meses y -1,09% en las de macho de 12-24 meses). Pronto a finalizar el Ramadán, las necesidades de carne de vacuno van disminuyendo, por lo que se reducen las exportaciones hacia los países musulmanes. Los precios de los **animales para vida** se mantienen estables (-0,02%).
- **CORDERO** (▲): Nuevas subidas en las cotizaciones de las canales de cordero (1,80% de media en sus diferentes clasificaciones). La escasa oferta en campo es el referente para los precios nacionales, ya que la demanda interior no acaba de mostrar subidas significativas.
- **PORCINO**: Las canales de **cebado de capa blanca** reduce precios en sus categorías con mayor porcentaje de magro (-0,14% de media), mientras que los de mayor contenido graso aumentan sus cotizaciones (0,36% de media). El precio del **lechón base 20 kg** (▼) registra una bajada (-3,53%), debido a un mercado donde destaca la falta de demanda de este tipo de animales, bien por la falta de huecos en las explotaciones, bien por la incertidumbre que despertó la importante bajada de precios del porcino de cebo en Alemania.
- **POLLOS** (▲): La canal de pollo incrementa sus precios (0,54%), debido a una demanda nacional en aumento.
- **HUEVOS** (▼): Se retrasa la exportación hacia Estados Unidos, lo que repercute en una bajada de precios, por la incertidumbre de obtener la documentación necesaria (-2,11% la Clase L y -3,49% la Clase M).
- **CONEJO** (=): Siguen los precios bajos en el conejo vivo de granja.
- **LECHE Y PRODUCTOS LÁCTEOS**: Descenso del (-17,57%) en el precio del **suero de leche en polvo** (▼) en un mercado con precios continuos a la baja (-20,96% en lo que se lleva de año).

# PRECIOS MEDIOS NACIONALES GANADEROS

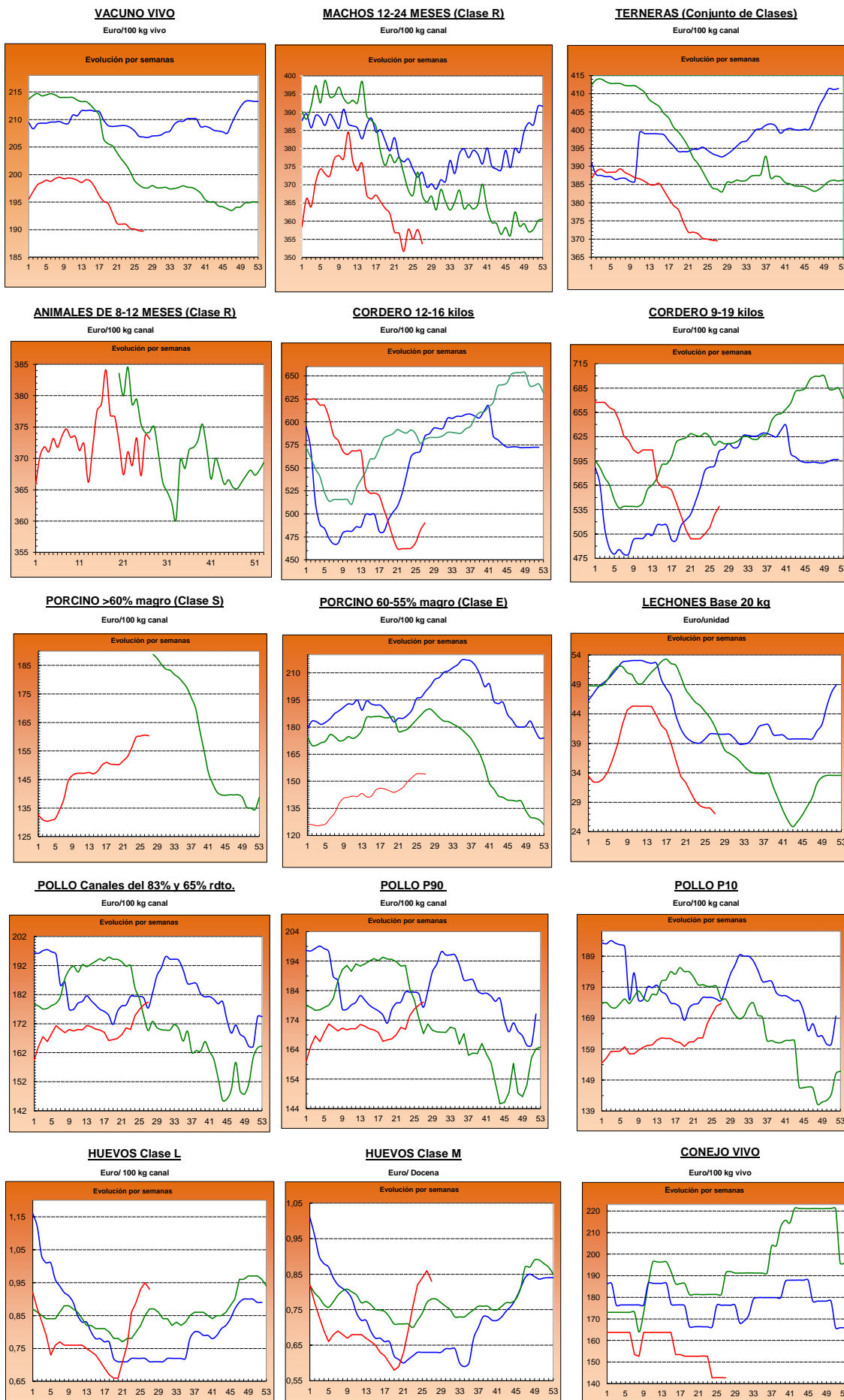

**I-2 PRECIOS EN MERCADOS REPRESENTATIVOS - CEREAL**

Precios en Euro/Tonelada

**REGLAMENTO (UE) N° 1272/2009 DE LA COMISION. Artículo 56, apartado 3.**

**Precios de comercio al por mayor. Mercancia nacional y/o importada, sobre vehículo**

<b>PRODUCTO</b>	<b>MERCADO REPRESENTATIVO</b>	Semana 29/06-05/07 2015	Semana 06-12/07 2015	<b>Variación €</b>
<b>Trigo Blando Panificable</b>	Álava	192,00	192,00	0,00
	Albacete	196,00	204,00	8,00
	Ávila	187,00	191,00	4,00
	Badajoz	194,00	197,00	3,00
	Barcelona	205,00	209,00	4,00
	Burgos	181,00	182,80	1,80
	Cádiz	190,00	192,00	2,00
	Ciudad Real	195,00	195,00	0,00
	Córdoba	195,00	210,00	15,00
	La Coruña	200,00	200,00	0,00
	Cuenca	192,00	202,00	10,00
	Gerona	205,00	209,00	4,00
	Guadalajara	193,00	196,00	3,00
	Huesca	192,00	196,00	4,00
	León	188,00	190,00	2,00
	Lérida	188,00	189,00	1,00
	La Rioja	192,00	192,00	0,00
	Madrid	193,00	196,00	3,00
	Navarra	192,00	192,00	0,00
	Orense	203,00	205,00	2,00
	Palencia	184,00	184,00	0,00
	Salamanca	187,60	192,80	5,20
	Segovia	186,00	189,00	3,00
	Sevilla	190,00	194,00	4,00
	Soria	193,60	194,40	0,80
	Tarragona	195,00	200,00	5,00
	Teruel	190,00	192,00	2,00
Toledo	193,00	195,00	2,00	
Valencia	205,00	205,00	0,00	
Valladolid	187,60	185,80	-1,80	
Zamora	186,40	188,30	1,90	
Zaragoza	190,00	192,00	2,00	
<b>Trigo Duro</b>	Badajoz	328,00	362,00	34,00
	Cádiz	320,00	365,00	45,00
	Córdoba	300,00	360,00	60,00
	Málaga	320,00	360,00	40,00
	Sevilla	320,00	360,00	40,00
	Zaragoza	280,00	295,00	15,00

**I-2 PRECIOS EN MERCADOS REPRESENTATIVOS - CEREAL**

Precios en Euro/Tonelada

**REGLAMENTO (UE) N° 1272/2009 DE LA COMISION. Artículo 56, apartado 3.**

**Precios de comercio al por mayor. Mercancia nacional y/o importada, sobre vehículo**

<b>PRODUCTO</b>	<b>MERCADO REPRESENTATIVO</b>	Semana 29/06-05/07 2015	Semana 06-12/07 2015	Variación €
<b>Cebada Pienso</b>	Albacete	177,20	180,20	3,00
	Ávila	181,00	185,00	4,00
	Barcelona	183,00	190,00	7,00
	Burgos	176,60	176,80	0,20
	Cádiz	190,00	195,00	5,00
	Ciudad Real	179,00	181,00	2,00
	Córdoba	180,00	185,00	5,00
	La Coruña	190,00	193,00	3,00
	Cuenca	179,00	182,00	3,00
	Gerona	183,00	190,00	7,00
	Granada	183,00	186,00	3,00
	Guadalajara	175,40	178,60	3,20
	Huelva	190,00	195,00	5,00
	Huesca	170,00	178,00	8,00
	León	183,00	184,00	1,00
	Lérida	170,00	178,00	8,00
	Murcia	190,00	193,00	3,00
	Navarra	180,00	180,00	0,00
	Orense	196,00	196,00	0,00
	Asturias	192,00	195,00	3,00
	Palencia	182,00	182,00	0,00
	Salamanca	183,20	188,20	5,00
Segovia	178,00	181,00	3,00	
Soria	179,20	178,00	-1,20	
Teruel	168,00	170,00	2,00	
Toledo	186,00	186,20	0,20	
Valladolid	181,00	181,60	0,60	
Zamora	183,00	183,00	0,00	
Zaragoza	168,00	170,00	2,00	
<b>Cebada Malta</b>	Albacete	200,00	206,00	6,00
	Cuenca	200,00	206,00	6,00
	Navarra	180,00	180,00	0,00
	Valencia	186,00	186,00	0,00



**I-2 PRECIOS EN MERCADOS REPRESENTATIVOS - CEREAL**

Precios en Euro/Tonelada

**REGLAMENTO (UE) N° 1272/2009 DE LA COMISION. Artículo 56, apartado 3.**

**Maíz grano, precios de comercio al por mayor. Mercancía nacional y/o importada, sobre vehículo**

**Arroz cáscara, arroz blanco precios salida almacén agricultor**

<b>PRODUCTO</b>	<b>MERCADO REPRESENTATIVO</b>	Semana 29/06-05/07 2015	Semana 06-12/07 2015	<b>Variación €</b>
<b>Maíz Grano</b>	Albacete	182,40	196,40	14,00
	Badajoz	189,00	200,00	11,00
	Barcelona	186,00	202,00	16,00
	Cáceres	189,00	200,00	11,00
	Ciudad Real	192,00	193,00	1,00
	Córdoba	185,00	180,00	-5,00
	La Coruña	190,00	193,00	3,00
	Gerona	186,00	202,00	16,00
	Guadalajara	186,00	196,00	10,00
	Huelva	192,00	200,00	8,00
	Huesca	179,00	190,00	11,00
	León	184,00	197,00	13,00
	Lérida	175,00	188,00	13,00
	Madrid	186,00	196,00	10,00
	Murcia	185,00	192,00	7,00
	Navarra	185,00	188,00	3,00
	Pontevedra	190,00	193,00	3,00
	Salamanca	179,80	193,40	13,60
	Sevilla	198,00	200,00	2,00
	Tarragona	180,00	192,00	12,00
Toledo	188,00	190,00	2,00	
Valencia	190,00	193,00	3,00	
Valladolid	185,80	191,60	5,80	
Zamora	184,00	197,00	13,00	
<b>Arroz Cáscara (Indica)</b>	Badajoz	280,00	280,00	0,00
	Sevilla	286,50	286,50	0,00
<b>Arroz Cáscara (Japónica)</b>	Badajoz	290,00	290,00	0,00
	Sevilla	286,50	286,50	0,00
<b>Arroz Blanco Extra</b>	Tarragona	580,00	580,00	0,00
	Valencia	597,50	597,50	0,00

**I-3 PRECIOS EN MERCADOS REPRESENTATIVOS  
VINOS BLANCO Y TINTO SIN INDICACION GEOGRAFICA  
Reglamentos UE Nº 479/2008 y 144/2013**

**En €/hgdo, salida bodega, a granel, pago al contado sin I.V.A.  
Precio de vino tinto referido al producto de 12 puntos de color**

<b>PRODUCTO</b>	<b>MERCADO REPRESENTATIVO</b>	<b>Semana 29/06-5/07 26 2015</b>	<b>Semana 6-12/07 27 2015</b>	<b>Variación €</b>
<b>VINO BLANCO</b>	<b>Albacete</b>	<b>2,56</b>	<b>2,73</b>	<b>0,16</b>
	<b>Badajoz</b>	<b>1,63</b>	<b>1,61</b>	<b>-0,01</b>
	<b>Ciudad Real</b>	<b>1,72</b>	<b>1,86</b>	<b>0,15</b>
	<b>Cuenca</b>	<b>1,74</b>	<b>1,74</b>	<b>0,00</b>
	<b>Toledo</b>	<b>1,80</b>	<b>1,98</b>	<b>0,19</b>
<b>VINO TINTO</b>	<b>Albacete</b>	<b>3,47</b>	<b>3,52</b>	<b>0,05</b>
	<b>Ciudad Real</b>	<b>2,53</b>	<b>2,53</b>	<b>0,00</b>
	<b>Cuenca</b>	<b>2,96</b>	<b>3,02</b>	<b>0,07</b>
	<b>Badajoz</b>	<b>2,39</b>	<b>2,68</b>	<b>0,29</b>
	<b>Murcia</b>	<b>2,81</b>	<b>3,07</b>	<b>0,25</b>
	<b>Toledo</b>	<b>2,39</b>	<b>2,39</b>	<b>0,00</b>
	<b>Valencia</b>	<b>2,56</b>	<b>2,63</b>	<b>0,06</b>

**I-4 PRECIOS EN MERCADOS REPRESENTATIVOS DE ACEITES**

Aceites. Precios sobre almazara, en €/100 kg, sin I.V.A.Rgtos C.E. 865/04 y 826/08

Semilla de girasol. Precios en centros de demanda, en €/100 kg, sin I.V.A. Rgto C.E.E. 3405/93

PRODUCTO Y ESPECIFICACIONES	MERCADO REPRESENTATIVO	Semana 26 29/06-5/07 2015	Semana 27 6-12/07 2015	Variación €
ACEITE DE OLIVA VIRGEN EXTRA Menos de 0,8°	Badajoz	360,00	365,00	5,00
	Ciudad Real	341,00	346,00	5,00
	Córdoba	355,00	357,50	2,50
	Granada	360,67	360,25	-0,41
	Jaén	357,43	358,54	1,10
	Málaga	355,75	357,90	2,15
	Sevilla	355,07	355,07	0,00
	Tarragona Toledo	375,00 345,00	380,00 348,00	5,00 3,00
ACEITE DE OLIVA VIRGEN De 0,8° a 2°	Badajoz	335,00	340,00	5,00
	Córdoba	325,53	324,28	-1,25
	Granada	321,75	321,00	-0,75
	Jaén	323,70	318,34	-5,35
	Sevilla	325,61	330,35	4,75
	Cadiz	322,00	322,00	0,00
	Tarragona	335,00	345,00	10,00
	Toledo	315,00	320,00	5,00
ACEITE DE OLIVA LAMPANTE Más de 2°	Córdoba	305,32	308,82	3,50
	Granada	299,75	302,25	2,50
	Jaén	304,48	310,21	5,73
	Málaga	301,50	307,70	6,20
	Sevilla	302,50	304,88	2,38
	Tarragona	282,50	300,00	17,50
	Badajoz	305,00	322,50	17,50
ACEITE DE OLIVA REFINADO	Córdoba	315,00	317,50	2,50
	Jaén	315,40	315,40	0,00
	Tarragona	325,00	337,50	12,50
ACEITE DE ORUJO CRUDO	Córdoba	129,50	129,50	0,00
	Jaén	130,38	130,38	0,00
	Tarragona	127,72	127,72	0,00
ACEITE DE ORUJO REFINADO	Córdoba	176,25	176,25	0,00
	Jaén	176,50	176,50	0,00
	Tarragona	174,29	175,80	1,50
ACEITE DE GIRASOL REFINADO	Córdoba	89,25	89,25	0,00
	Sevilla	90,00	90,00	0,00
	Tarragona	89,50	89,00	-0,50
SEMILLA DE GIRASOL	Andalucía	37,16	37,16	0,00
	Centro-Norte	34,20	34,20	0,00

## I-5 PRECIOS EN MERCADOS REPRESENTATIVOS - FRUTAS Y HORTALIZAS

## PRECIOS DE PRODUCTOS NACIONALES

Mercados representativos de producción

Rgtos. CE 1234/2007 y 543/2011

En €/100 kg, a salida agrupación de productores, envasado, sin I.V.A, incluyendo el precio del envase.

## CITRICOS

PRODUCTO	MERCADO	VARIEDAD O TIPO	CAT.	CALIBRE mm.	DIA/MES				
					6/7	7/7	8/7	9/7	10/7
LIMÓN	Alicante Murcia	Verna	I	3-4	116,00	115,00	115,00	114,00	114,74
		Verna	I	3-4	120,45	120,40	120,13	119,74	120,50

## FRUTAS DE PEPITA

PRODUCTO	MERCADO	VARIEDAD O TIPO	CAT.	CALIBRE mm.	DIA/MES				
					6/7	7/7	8/7	9/7	10/7
MANZANA	Lleida	Golden Delicious	I	70-80	45,43	46,26	45,87	46,81	47,54
PERA	Lleida	Conferencia	I	60-65	93,69	91,75	92,27	94,80	94,05

## FRUTAS DE HUESO

PRODUCTO	MERCADO	VARIEDAD O TIPO	CAT.	CALIBRE mm.	DIA/MES				
					6/7	7/7	8/7	9/7	10/7
MELOCOTÓN	Lleida	Pulpa amarilla	I	A/B	71,39	68,18	71,09	72,32	69,49
	Lleida	Pulpa Blanca	I	A/B	63,00	66,00	63,00	68,00	67,00
	Murcia	Pulpa amarilla	I	A/B	90,00	92,00	95,00	85,00	85,00
NECTARINA	Lleida	Pulpa amarilla	I	A/B	66,79	67,26	68,97	69,54	67,20
	Lleida	Pulpa blanca	I	A/B	67,80	66,00	68,00	64,50	71,00
	Murcia	Pulpa amarilla	I	A/B	80,00	85,00	75,00	70,00	85,00

## I-5 PRECIOS EN MERCADOS REPRESENTATIVOS - FRUTAS Y HORTALIZAS

## PRECIOS DE PRODUCTOS NACIONALES

Mercados representativos de producción

Rgtos. CE 1234/2007 y 543/2011

En €/100 kg, a salida agrupación de productores, envasado, sin I.V.A, incluyendo el precio del envase.

## HORTALIZAS

PRODUCTO	MERCADO	VARIEDAD O TIPO	CAT.	CALIBRE mm.	DIA/MES					
					6/7	7/7	8/7	9/7	10/7	11/7
AJO	Córdoba	Morado	I	45-55	180,00	180,00	180,00	180,00	180,00	-
	Córdoba	Spring Blanco	I	50-60	175,00	175,00	175,00	175,00	175,00	-
	Córdoba	Spring Violeta	I	50-60	175,00	175,00	175,00	175,00	175,00	-
	Cuenca	Spring Blanco	I	50-60	185,00	185,00	185,00	185,00	185,00	-
BERENJENA	Almería	Alargada	I	40y+	37,50	35,88	37,65	37,06	39,41	-
CALABACÍN	Almería	-	I	14-21	30,00	27,65	25,00	24,29	-	-
CHAMPIÑÓN	La Rioja	Cerrado	I	30-65	143,35	145,06	145,64	143,21	138,90	-
LECHUGA	Almería	Iceberg	I	400g.y+	92,42	93,33	96,35	92,82	83,70	86,41
MELÓN	Murcia	Amarillo	I	-	40,00	40,00	42,00	42,00	45,00	-
	Murcia	Galia	I	800-1.250g	44,00	46,00	44,00	50,00	46,00	-
	Murcia	Piel de Sapo	I	-	38,00	44,00	45,00	37,00	42,00	-
PIMIENTO	Murcia	Cuadrado Color (rojo o amarillo)	I	70y+	120,51	119,17	120,35	120,64	120,66	-
	Murcia	Cuadrado Verde	I	70y+	104,83	105,11	105,46	104,11	103,61	-
SANDÍA	Valencia	con pepitas	I	-	28,00	28,00	28,00	28,00	28,00	-
TOMATE	Almería	Redondo	I	57-100	35,50	39,00	38,57	36,86	38,21	32,00
	Almería	Racimo	I	-	-	54,00	40,00	42,00	39,00	47,00
	Murcia	Redondo	I	57-100	29,64	29,14	31,00	31,78	29,80	-

## I-6 PRECIOS EN MERCADOS REPRESENTATIVOS VACUNO Y OVINO

## A) BOVINO

## 1.- PRECIO MEDIO NACIONAL (Euro/100 kg Canal) DE CANALES DE BOVINO PESADO SEGÚN MODELO COMUNITARIO DE CLASIFICACIÓN (R(CE) No 1249/2008 y R(UE) No 148/2014).

CATEGORÍA	CLASE DE CONFORMACIÓN Y DE ESTADO DE ENGRASAMIENTO	Semana 29/06-05/07 2015	Semana 06-12/07 2015	Variación €
<b>Categoría A: Canales de machos jóvenes sin castrar de más de un año y menos de dos años</b>	Muy buena y poco cubierta (U-2)	375,00	382,41	7,41
	Muy buena y cubierta (U-3)	373,82	374,93	1,11
	<b>Precio medio ponderado</b>	<b>374,28</b>	<b>377,84</b>	<b>3,56</b>
	Buena y poco cubierta (R-2)	359,55	351,03	-8,53
	Buena y cubierta (R-3)	356,58	355,32	-1,26
	<b>Precio medio ponderado</b>	<b>357,66</b>	<b>353,76</b>	<b>-3,89</b>
	Menos buena y poco cubierta(O-2)	336,91	323,14	-13,77
Menos buena y cubierta (O-3)	328,63	328,63	0,00	
<b>Precio medio ponderado</b>	<b>333,37</b>	<b>325,48</b>	<b>-7,89</b>	
<b>Categoría D: Canales de hembras que hayan parido</b>	Mediocre y poco cubierta (P-2)	180,86	182,29	1,43
	Mediocre y cubierta (P-3)	209,58	207,61	-1,97
	<b>Precio medio ponderado</b>	<b>187,07</b>	<b>187,76</b>	<b>0,69</b>
	Buena y cubierta (R-3)	275,90	270,69	-5,21
	Buena y grasa (R-4)	269,62	261,97	-7,66
	<b>Precio medio ponderado</b>	<b>274,47</b>	<b>268,70</b>	<b>-5,77</b>
	Menos buena y poco cubierta(O-2)	219,75	226,26	6,51
	Menos buena y cubierta (O-3)	237,41	232,94	-4,47
Menos buena y grasa (O-4)	241,83	232,72	-9,11	
<b>Precio medio ponderado</b>	<b>230,79</b>	<b>230,14</b>	<b>-0,65</b>	
<b>Categoría E: Canales de otras hembras (de 12 meses ó más)</b>	Muy buena y poco cubierta (U-2)	399,88	400,78	0,90
	Muy buena y cubierta (U-3)	387,13	392,54	5,42
	<b>Precio medio ponderado</b>	<b>390,70</b>	<b>394,86</b>	<b>4,15</b>
	Buena y poco cubierta (R-2)	369,04	384,69	15,65
	Buena y cubierta (R-3)	366,26	373,60	7,34
	Buena y grasa (R-4)	357,86	355,62	-2,25
	<b>Precio medio ponderado</b>	<b>366,14</b>	<b>374,15</b>	<b>8,01</b>
	Menos buena y poco cubierta(O-2)	332,18	322,01	-10,17
	Menos buena y cubierta (O-3)	338,59	334,64	-3,95
Menos buena y grasa (O-4)	349,68	349,70	0,02	
<b>Precio medio ponderado</b>	<b>336,72</b>	<b>330,90</b>	<b>-5,82</b>	
<b>Categoría Z: Canales de animales desde 8 a menos de 12 meses</b>	Muy buena y poco cubierta (U-2)	404,09	404,29	0,20
	Muy buena y cubierta (U-3)	391,20	405,27	14,07
	<b>Precio medio ponderado</b>	<b>396,60</b>	<b>404,86</b>	<b>8,26</b>
	Buena y poco cubierta (R-2)	378,25	384,48	6,22
	Buena y cubierta (R-3)	372,12	369,00	-3,12
	<b>Precio medio ponderado</b>	<b>373,73</b>	<b>373,06</b>	<b>-0,67</b>
	Menos buena y poco cubierta(O-2)	347,90	351,77	3,87
Menos buena y cubierta (O-3)	334,97	337,10	2,13	
<b>Precio medio ponderado</b>	<b>342,91</b>	<b>346,11</b>	<b>3,20</b>	

**I-6 PRECIOS EN MERCADOS REPRESENTATIVOS VACUNO Y OVINO**

**2.-PRECIO MEDIO NACIONAL DEL BOVINO (Euro/100 kg)**

<b>BOVINO VIVO</b>	Semana 29/06-05/07 2015	Semana 06-12/07 2015	<b>Variación €</b>
Machos hasta 480 Kg. vivo	217,51	217,51	0,00
Machos de más de 480 kg. vivo	194,83	194,83	0,00
Hembras que hayan parido	97,22	97,22	0,00
Otras hembras de hasta 380 Kg. vivo	218,67	218,53	-0,14
Otras hembras de más de 380 Kg. vivo	204,92	204,92	0,00

**3.-PRECIO MEDIO NACIONAL DE OTROS ANIMALES DE LA ESPECIE BOVINA ( R(CE) N° 2273/2002 ).**

<b>OTROS BOVINOS</b>	Semana 29/06-05/07 2015	Semana 06-12/07 2015	<b>Variación €</b>
Terneros de ocho días a cuatro semanas			
tipo cruzado	273,50	273,50	0,00
tipo frisón/país	118,75	121,25	2,50
<i>Media ponderada nacional (Euro/Cabeza)</i>	196,12	197,38	1,25
Bovinos ligeros comprendidos entre seis y doce meses			
tipo cruzado	269,56	269,56	0,00
tipo frisón/país	164,42	164,42	0,00
<i>Media ponderada nacional (Euro/100 kg Vivo)</i>	232,76	232,76	0,00

**B) CORDEROS**

**1.-PRECIOS MEDIOS NACIONALES DE CANALES DE OVINO FRESCAS O REFRIGERADAS R(CE) N° 315/2002  
Euro/100 kg Canal**

<b>CORDEROS I y II</b>	Semana 29/06-05/07 2015	Semana 06-12/07 2015	<b>Variación €</b>
Corderos I (12 a 13 kg/canal)	524,04	534,74	10,70
Corderos II (13,1 a 16 kg/canal)	440,20	445,79	5,59
<i>Media ponderada</i>	482,12	490,26	8,14

**2.-PRECIOS MEDIOS DE CANALES DE OVINO FRESCAS O REFRIGERADAS EN LOS MERCADOS NACIONALES  
REPRESENTATIVOS PARA LA C.E.**

<b>MERCADO REPRESENTATIVO Cordero 9-19 kg</b>	Semana 29/06-05/07 2015	Semana 06-12/07 2015	<b>Variación €</b>
Escorxador Mercabarna	611,42	610,90	-0,52
Mat. Valencia	614,78	614,71	-0,08
Mercamadrid	598,99	638,99	40,00
Albacete	562,24	562,24	0,00
Extremadura	495,48	523,42	27,94
Medina del Campo	490,00	490,00	0,00
Talavera de la Reina	520,33	540,33	20,00
Zaragoza	589,77	589,77	0,00
<i>Media ponderada</i>	528,77	538,88	10,11

**PRECIOS EN MERCADOS REPRESENTATIVOS - PRODUCTOS GANADEROS****D-1)-CANAL PORCINO CAPA BLANCA  
CLASIFICACIÓN EUROP R(CE) N° 1249/2008**

Euro/100 kg Canal

	Clase S			Clase E			Clase U		
	Semana 29/06-05/07 2015	Semana 06-12/07 2015	Variación €	Semana 29/06-05/07 2015	Semana 06-12/07 2015	Variación €	Semana 29/06-05/07 2015	Semana 06-12/07 2015	Variación €
<b>PRECIO MEDIO NACIONAL</b>	160,52	160,32	-0,20	154,15	153,93	-0,21	159,73	160,16	0,43

	Clase R			Clase O			Clase P		
	Semana 29/06-05/07 2015	Semana 06-12/07 2015	Variación €	Semana 29/06-05/07 2015	Semana 06-12/07 2015	Variación €	Semana 29/06-05/07 2015	Semana 06-12/07 2015	Variación €
<b>PRECIO MEDIO NACIONAL</b>	159,54	160,27	0,73	164,09	162,92	-1,17	155,76	157,64	1,88

**D-2)-PORCINO CEBADO**

Euros/kg vivo

LONJAS	SELECTO			NORMAL			GRASO		
	Semana 29/06-05/07 2015	Semana 06-12/07 2015	Variación €	Semana 29/06-05/07 2015	Semana 06-12/07 2015	Variación €	Semana 29/06-05/07 2015	Semana 06-12/07 2015	Variación €
Albacete	1,50	1,50	0,00	1,47	1,47	0,00	1,44	1,44	0,00
Barcelona	--	--	--	1,32	1,32	0,00	1,29	1,29	0,00
Huesca	1,27	1,27	0,00	1,25	1,25	0,00	1,23	1,23	0,00
Lleida	1,27	1,27	0,00	1,26	1,26	0,00	1,24	1,24	0,00
Murcia	1,30	1,31	0,00	1,30	1,30	0,00	1,28	1,29	0,00
Pontevedra	1,29	1,29	0,00	1,26	1,26	0,00	1,64	1,64	0,00
Salamanca	1,28	1,28	0,00	1,28	1,28	0,00	1,24	1,24	0,00
Segovia	1,26	1,27	0,01	1,25	1,26	0,01	1,28	1,29	0,01
Zaragoza	1,30	1,30	0,00	1,26	1,26	0,00	1,24	1,24	0,00



**PRECIOS EN MERCADOS REPRESENTATIVOS - PRODUCTOS GANADEROS - PORCINO****E) - PORCINO PRECOZ  
LECHONES, OTRAS CALIDADES.**

Euro/100 Kg vivo

<b>Cerdas de Desvieje</b>	Semana 29/06-05/07 2015	Semana 06-12/07 2015	<b>Variación €</b>
Cerdas de Desvieje	43,87	43,22	-0,64
<b>CERDOS CEBADOS</b>			
Categoría U	122,99	123,32	0,33
<b>LECHONES</b>			
Lleida.Base 20kg de peso.	120,00	112,50	-7,50
Segovia.Base 20kg de peso.	180,00	180,00	0,00
Media nacional. Calidad Normal. Base 20 kg de peso	140,22	135,23	-4,99

**F) - TRONCO IBÉRICO**

Euro/100 Kg vivo

<b>TOSTONES</b>	Semana 29/06-05/07 2015	Semana 06-12/07 2015	<b>Variación €</b>
De 5 a 9 kilos	211,99	207,84	-4,16
De 9 a 12 kilos	280,72	276,56	-4,16
<b>LECHONES</b>			
Lechón Ibérico Cruzado Base 23 kg	237,48	233,11	-4,36
<b>MARRANOS</b>			
Marranos Ibéricos de 35 a 60 kg	216,58	216,00	-0,58
<b>PRIMALES</b>			
Primales Ibéricos de 60 a 100 kg	--	--	--
<b>CERDO CEBADO</b>			
Cerdo Cebado (Intensivo)	194,69	194,38	-0,30
Cerdo Cebado de Campo (Extensivo)	202,39	202,08	-0,30
Cerdo Cebado de Bellota 100% Ibérico	--	--	--
<b>DESVIEJE</b>			
Reproductores de desvieje	100,00	100,00	0,00
<b>REPRODUCTORES</b>			
Reproductores >6 meses	329,34	329,34	0,00
<b>CASTRONAS</b>			
Castronas	106,52	106,52	0,00

Denominaciones de acuerdo con la Norma de Calidad (RD 4/2014)

**PRECIOS DE MERCADO. PAÍSES MIEMBROS UE**

Semana 26 (29 de junio al 5 de julio). Año 2015

**1.- PRECIO MEDIO NACIONAL (EUROS\100 kg CANAL) DE CANALES DE BOVINO PESADO  
SEGÚN MODELO COMUNITARIO DE CLASIFICACIÓN R(CE) No 1249/2008 y R(UE) No 148/2014.  
(Euros/100 kg)**

CATEGORIA	CLASE DE CONFORMACIÓN Y DE ESTADO DE ENGRASAMIENTO	Alemania (DE)	Irlanda (IE)	España (ES)	Francia (FR)	Italia (IT)	Polonia (PL)	Portugal (PT)	Reino Unido (UK)	UE-28	% España / UE
<b>Categoría A: Canales de machos jóvenes sin castrar de mas de 12 y menos 24 meses</b>	Muy buena y poco cubierta (U-2)	384,9	419,6	<b>375,0</b>	410,0	399,0	321,8	374,2	494,1	<b>395,9</b>	<b>-5,3</b>
	Muy buena y cubierta (U-3)	382,4	424,2	<b>373,8</b>	390,0	398,9	317,3	371,9	495,9	<b>390,0</b>	<b>-4,1</b>
	Buena y poco cubierta (R-2)	378,7	410,5	<b>359,6</b>	377,0	375,8	314,3	361,3	474,9	<b>372,4</b>	<b>-3,5</b>
	Buena y cubierta (R-3)	373,8	414,1	<b>356,6</b>	371,0	364,3	316,1	360,4	476,6	<b>374,0</b>	<b>-4,7</b>
	Menos buena y poco cubierta (O-2)	337,2	390,9	<b>336,9</b>	335,0	326,8	303,4	327,9	424,9	<b>339,3</b>	<b>-0,7</b>
	Menos buena y cubierta (O-3)	341,2	393,3	<b>328,6</b>	333,0	328,7	303,5	346,5	441,9	<b>348,2</b>	<b>-5,6</b>
	<b>Categoría A</b>	<b>369,2</b>	<b>410,8</b>	<b>357,1</b>	<b>378,9</b>	<b>391,2</b>	<b>308,9</b>	<b>357,1</b>	<b>460,8</b>	<b>373,5</b>	<b>-4,4</b>
<b>Categoría D: Hembras paridas</b>	Buena y cubierta (R-3)	340,6	377,9	<b>275,9</b>	400,0	282,1	279,5	276,4	402,6	<b>367,8</b>	<b>-25,0</b>
	Buena y grasa (R-4)	344,0	378,0	<b>269,6</b>	384,0	288,7	284,6	259,5	395,2	<b>352,0</b>	<b>-23,4</b>
	Menos buena y poco cubierta (O-2)	318,6	346,9	<b>219,8</b>	347,0	252,2	255,6	230,3	348,6	<b>283,7</b>	<b>-22,5</b>
	Menos buena y cubierta (O-3)	326,0	359,6	<b>237,4</b>	344,0	280,3	268,3	235,7	369,8	<b>312,9</b>	<b>-24,1</b>
	Menos buena y grasa (O-4)	332,6	360,9	<b>241,8</b>	306,0	285,9	276,2	224,9	372,0	<b>327,3</b>	<b>-26,1</b>
	Mediocre y poco cubierta (P-2)	252,0	322,9	<b>180,9</b>	282,0	218,2	230,2	196,0	298,0	<b>249,8</b>	<b>-27,6</b>
	Mediocre y cubierta (P-3)	264,9	352,5	<b>209,6</b>	307,0	245,8	243,6	231,6	323,0	<b>292,7</b>	<b>-28,4</b>
<b>Categoría D</b>	<b>313,4</b>	<b>355,9</b>	<b>235,2</b>	<b>347,4</b>	<b>243,4</b>	<b>259,9</b>	<b>220,7</b>	<b>356,8</b>	<b>308,7</b>	<b>-23,8</b>	
<b>Categoría E: Hembras de más de 12 meses</b>	Muy buena y poco cubierta (U-2)	379,8	438,0	<b>399,9</b>		461,5	318,7	372,7	507,1	<b>447,8</b>	<b>-10,7</b>
	Muy buena y cubierta (U-3)	377,2	442,8	<b>387,1</b>	461,0	449,9	316,4	369,7	513,1	<b>431,9</b>	<b>-10,4</b>
	Buena y poco cubierta (R-2)	374,0	419,8	<b>369,0</b>	400,0	393,3	304,4	367,8	491,8	<b>381,8</b>	<b>-3,3</b>
	Buena y cubierta (R-3)	371,1	429,5	<b>366,3</b>	410,0	399,9	307,7	358,5	498,6	<b>401,1</b>	<b>-8,7</b>
	Buena y grasa (R-4)	365,2	426,7	<b>357,9</b>	399,0	200,0	313,5	363,6	496,1	<b>456,7</b>	<b>-21,6</b>
	Menos buena y poco cubierta (O-2)	313,1	397,6	<b>332,2</b>		313,0	285,5	344,6	438,2	<b>325,5</b>	<b>2,0</b>
	Menos buena y cubierta (O-3)	325,7	412,1	<b>338,6</b>	358,0	287,8	291,5	344,6	465,8	<b>362,4</b>	<b>-6,6</b>
	Menos buena y grasa (O-4)	331,7	410,9	<b>349,7</b>			297,2	345,1	480,1	<b>433,3</b>	<b>-19,3</b>
	<b>Categoría E</b>	<b>357,8</b>	<b>422,5</b>	<b>371,6</b>	<b>422,2</b>	<b>444,1</b>	<b>296,9</b>	<b>358,5</b>	<b>489,0</b>	<b>410,3</b>	<b>-9,4</b>
<b>Categoría Z: Canales de machos y hembras de más de 8 y menos de 12 meses</b>	Muy buena y poco cubierta (U-2)			<b>404,1</b>		465,5		378,4		<b>415,2</b>	<b>-2,7</b>
	Muy buena y cubierta (U-3)			<b>391,2</b>		481,4		376,7		<b>394,0</b>	<b>-0,7</b>
	Buena y poco cubierta (R-2)			<b>378,3</b>		436,1	319,4	362,0		<b>379,9</b>	<b>-0,4</b>
	Buena y cubierta (R-3)			<b>372,1</b>		270,8		367,0		<b>374,8</b>	<b>-0,7</b>
	Menos buena y poco cubierta (O-2)	266,7		<b>347,9</b>		441,0	299,3	339,2	421,8	<b>349,3</b>	<b>-0,4</b>
	Menos buena y cubierta (O-3)			<b>335,0</b>		320,8	302,1	356,3	477,0	<b>348,7</b>	<b>-3,9</b>
	<b>Categoría Z</b>	<b>266,7</b>	<b>366,0</b>	<b>373,2</b>		<b>454,9</b>	<b>305,3</b>	<b>362,1</b>	<b>449,5</b>	<b>379,0</b>	<b>-1,5</b>

**2.- PRECIO MEDIO NACIONAL DE ANIMALES VIVOS DE LA ESPECIE BOVINA  
SEGÚN MODELO COMUNITARIO R(UE) N° 807/2013.**

CATEGORIA	Alemania (DE)	Irlanda (IE)	España (ES)	Francia (FR)	Italia (IT)	Polonia (PL)	Reino Unido (UK)	UE-28	% España / UE
<b>Bovinos de mas de 6 y menos de 12 meses (Euros/100 kg vivo) (Media ponderada Frison y Cruzado)</b>	172,00	255,00	<b>232,76</b>	269,00	285,00	226,73	273,91	<b>245,56</b>	<b>-5,21</b>
<b>Terneros de 8 días a 4 semanas (Euros/cabeza):</b>									
. <b>FRISON/PAIS</b>	128,15	142,59	<b>118,75</b>	114,00	138,18	139,43	99,47	<b>122,04</b>	<b>-2,7</b>
. <b>CRUZADO</b>	203,10	269,96	<b>273,50</b>	273,00	225,87	217,76	373,85	<b>265,35</b>	<b>3,07</b>

**PRECIOS DE MERCADO. PAÍSES MIEMBROS UE**

Semana 26 (29 de junio al 5 de julio). Año 2015

**B) OVINO**PRECIO MEDIO NACIONAL DE CANALES DE OVINO, SEGÚN MODELO COMUNITARIO R(CE) N° 315/2002 y R(CE) N° 1249/2008  
(EUROS\100 kg CANAL)

CATEGORIA	Bulgaria (BG)	Alemania (DE)	España (ES)	Francia (FR)	Irlanda (IE)	Italia (IT)	Holanda (NL)	Polonia (PL)	Portugal (PT)	Reino Unido (UK)	UE-28	% España / UE
<b>Canales de Corderos Pesados (&gt;13 kg)</b>		557,01	<b>440,20</b>	590,00	426,41		543,07	417,51		349,30	<b>482,39</b>	<b>-8,75</b>
<b>Canales de Corderos Ligeros (&lt;13 kg)</b>	749,15		<b>636,12</b>			594,63			420,00		<b>569,97</b>	<b>11,61</b>

**C) PORCINO**PRECIO MEDIO NACIONAL DE LA ESPECIE PORCINA, SEGÚN MODELO COMUNITARIO DE CLASIFICACIÓN R(CE) N° 1249/2008 y R(UE) No 148/2014.  
(EUROS\100 kg CANAL)

CATEGORIA	Bulgaria (BG)	Alemania (DE)	España (ES)	Francia (FR)	Irlanda (IE)	Italia (IT)	Holanda (NL)	Polonia (PL)	Portugal (PT)	Reino Unido (UK)	UE-28	% España / UE
<b>Porcino. Clase S (&gt;60% magro)</b>		148,39	<b>160,52</b>	154,00			123,80	139,15		189,67	<b>151,20</b>	<b>6,17</b>
<b>Porcino. Clase E (60-55% magro)</b>	162,16	143,99	<b>154,15</b>	145,00	154,38	142,00	122,66	137,48	166,00	184,60	<b>144,19</b>	<b>6,91</b>
<b>Porcino. Clase R (50-45% magro)</b>			<b>159,54</b>			164,61				195,06	<b>164,53</b>	<b>-3,03</b>
<b>Lechones (Euros/unidad)</b>		43,80	<b>28,04</b>	28,60		61,76	20,00	35,83	41,60	61,26	<b>37,72</b>	<b>-25,66</b>

**D) POLLOS Y HUEVOS**PRECIO MEDIO NACIONAL DE CANALES DE POLLOS (65% RENDIMIENTO), Y DE HUEVOS, MEDIA DE LAS CLASES L Y M  
SEGÚN MODELO COMUNITARIO DE CLASIFICACIÓN R(CE) N° 546/2003.

CATEGORIA	Bulgaria (BG)	Alemania (DE)	España (ES)	Francia (FR)	Irlanda (IE)	Italia (IT)	Holanda (NL)	Polonia (PL)	Portugal (PT)	Reino Unido (UK)	UE-28	% España / UE
<b>Pollos. 65% de rendimiento (Euros/100kg canal)</b>	293,97	262,00	<b>179,13</b>	225,00	180,00	222,50	201,00	129,36	153,00	189,75	<b>193,04</b>	<b>-7,21</b>
<b>Huevos. Media Clases L y M (Euros/100 kg)</b>	114,13	129,44	<b>119,49</b>	128,39	138,89	172,22	129,00	131,22	136,24	151,36	<b>134,65</b>	<b>-11,3</b>



GOBIERNO  
DE ESPAÑA

MINISTERIO  
DE AGRICULTURA, ALIMENTACIÓN  
Y MEDIO AMBIENTE