



19 de agosto 2015

Índice:

1. Precios Medios Nacionales, comentarios y gráficos

2. Precios en Mercados Representativos UE (nacionales)

- 2.1 Cereales
- 2.2 Vinos de mesa
- 2.3 Aceites y Semillas
- 2.4 Frutas y Hortalizas
- 2.5 Vacuno
- 2.6 Ovino
- 2.7 Porcino

3. Precios en Mercados Representativos UE (semana anterior)



GOBIERNO
DE ESPAÑA

MINISTERIO
DE AGRICULTURA, ALIMENTACIÓN
Y MEDIO AMBIENTE

SECRETARÍA GENERAL TÉCNICA

Subdirección General de Estadística

sgestadi@magrama.es

<http://www.magrama.gob.es/es/estadistica/temas/default.aspx>

Publicación elaborada por la
Secretaría General Técnica
Subdirección General de Estadística



MINISTERIO DE AGRICULTURA, ALIMENTACIÓN Y MEDIO AMBIENTE

Edita

© Ministerio de Agricultura, Alimentación y Medio Ambiente
Secretaría General Técnica
Centro de Publicaciones
Catálogo de Publicaciones de la Administración General del Estado:
<http://publicacionesoficiales.boe.es/>

N.I.P.O.: 280-15-017-3

Se permite la utilización, copia o reproducción de los datos de este Boletín siempre que se cite expresamente su procedencia

PRECIOS MEDIOS NACIONALES AGRÍCOLAS

PRODUCTOS AGRÍCOLAS (especificaciones)		Semana 31 03-09/08	Semana 32 10-16/08	Variación semanal euros	Variación semanal %
CEREALES, alfalfa y pisa de girasol					
(1)	Trigo blando panificable (€/t)	186,55	185,31	-1,24	-0,66
(1)	Cebada pienso (€/t)	177,08	176,05	-1,03	-0,58
(1)	Maíz grano (€/t)	190,17	188,36	-1,81	-0,95
(4)	Arroz cáscara (€/t)	286,76	286,76	0,00	0,00
(1)	Alfalfa (€/t)	173,48	172,42	-1,06	-0,61
(1)	Pisa de girasol (€/t)	365,69	371,82	6,13	1,68
VINOS (sin Indicación Geográfica)					
(2)	Vino blanco (€/hgdo)	1,88	1,95	0,07	3,72
(2)	Vino tinto, 12 puntos de color (€/hgdo)	2,97	2,93	-0,04	-1,35
ACEITES VEGETALES					
(3)	Aceite de oliva virgen, de 0,8° a 2° (€/100 kg)	374,75	401,14	26,39	7,04
(3)	Aceite de oliva lampante, más de 2° (€/100 kg)	361,16	382,32	21,16	5,86
(3)	Aceite de orujo crudo (€/100 kg)	130,36	131,11	0,75	0,58
(3)	Aceite girasol refinado (€/100 kg)	90,00	90,00	0,00	0,00
FRUTAS					
(4)	Manzana Golden (€/100kg.)	50,00	50,00	0,00	0,00
(4)	Ciruela (€/100kg)	49,68	53,01	3,33	6,70
(4)	Melocotón (€/100 kg)	38,66	36,72	-1,94	-5,01
HORTALIZAS					
(4)	Judía verde tipo plana (€/100 kg)	296,82*	299,98	3,16	1,06
(4)	Lechuga Romana (€/100 kg)	32,52	35,55	3,03	9,32
(4)	Melón Piel de Sapo (€/100kg)	20,24	20,78	0,54	2,67
(4)	Pimiento verde tipo italiano (€/100 kg)	49,94	50,37	0,43	0,86
(4)	Sandía (€/100kg)	10,04	11,35	1,31	13,05
(4)	Tomate liso (€/100 kg)	48,42	67,68	19,26	39,78
(4)	Patata (€/100 kg)	21,21	16,79	-4,42	-20,84

Posición comercial:

(1) Entrada industria; (2) Salida bodega; (3) Salida almazara; (4) Granel: sobre árbol, finca, almacén, agricultor, alhóndiga, lonja

*error de transcripción del precio de judía verde en la semana 31

COMENTARIOS DE MERCADO

- **CEREALES (▼)**: Continúa el descenso generalizado de los precios medios de los cereales grano. Trigo blando panificable (-0,66%), cebada pienso (-0,58%) y maíz grano (-0,95%).
- **VINOS SIN DOP/IGP**: Desigual comportamiento en los precios medios de los vinos. Incremento en el vino blanco (3,72%) y descenso en el vino tinto (-1,35%).
- **ACEITES VEGETALES (▲)**: Continúa el incremento generalizado en los precios medios de los aceites de oliva. Aceite de oliva virgen (7,04%), aceite de oliva lampante (5,86%) y aceite de orujo crudo (0,58%). Mantenimiento en la cotización del aceite de girasol refinado.
- **FRUTAS DE HUESO**: Desigual comportamiento en los precios medios, el precio de la manzana golden se mantiene estable (0%). Sube moderadamente el precio de la ciruela (6,70%), y baja ligeramente el precio del melocotón (5,01%).
- **HORTALIZAS (▲)**: Subidas generalizadas en el precio medio de las hortalizas, destacando la subida de precio del tomate liso (39,78%), el precio de la sandía (13,05%) y el precio de la lechuga romana (9,32%). Subidas en el precio más moderadas se dan en melón piel de sapo (2,67%), la judía verde (1,06%) y el pimiento verde tipo italiano (0,86%), Rompiendo esta tendencia alcista generalizada, el precio de la patata experimenta una fuerte bajada (20,84%).

PRECIOS MEDIOS NACIONALES AGRÍCOLAS

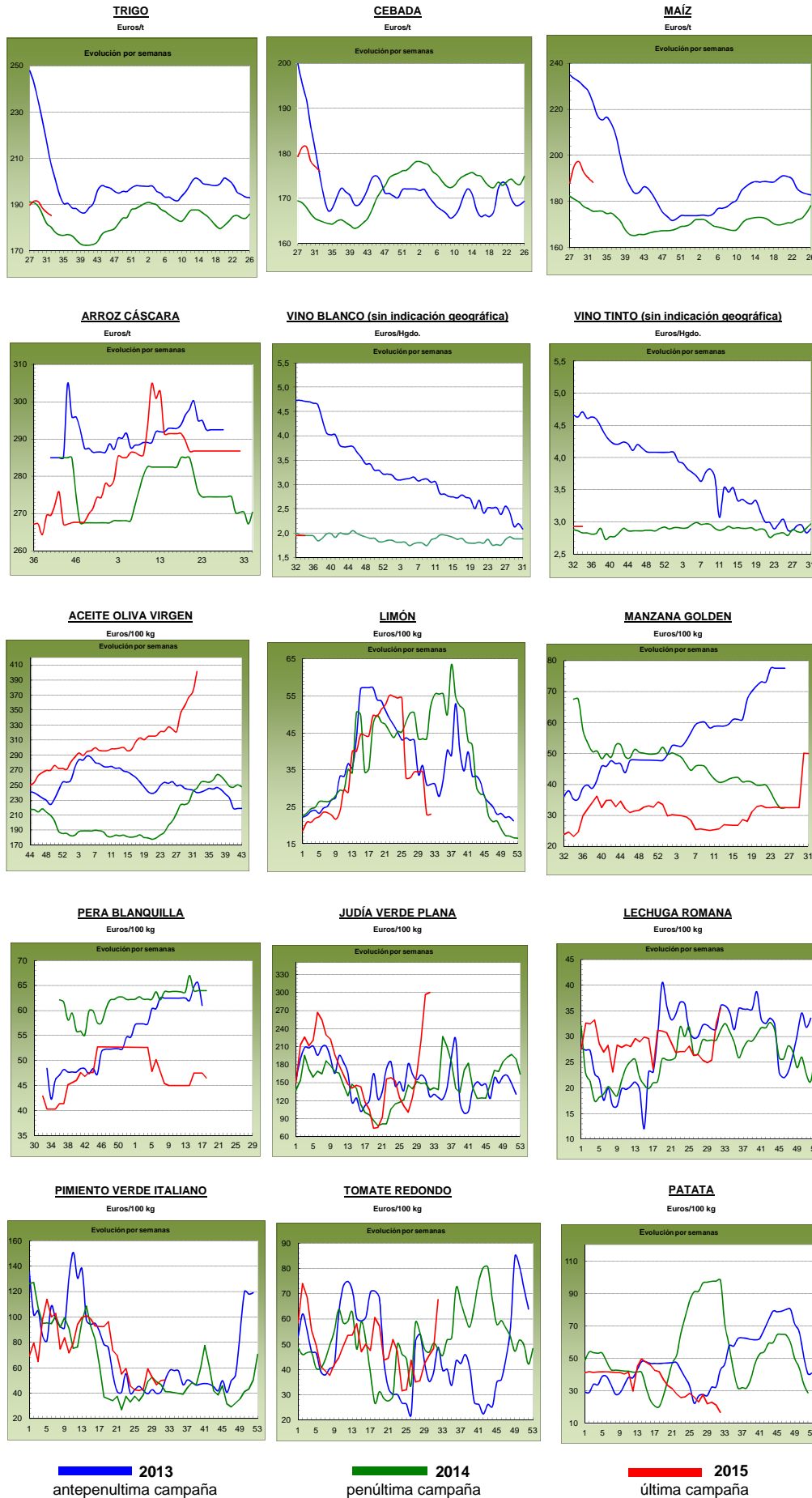

PRECIOS MEDIOS NACIONALES GANADEROS

PRODUCTOS GANADEROS (especificaciones)		Semana 31 03-09/08	Semana 32 10-16/08	Variación semanal euros	Variación semanal %
VACUNO					
(5)	Ternera, 180-300 kilos (€/100 kg canal)	369,88	369,55	-0,33	-0,09
(5)	Machos de 12 a 24 meses (Clase R) (€/100 kg canal)	352,82	355,41	2,59	0,73
(5)	Animales de 8 a 12 meses (Clase R) (€/100 kg canal)	362,41	366,62	4,21	1,16
(5)	Bovino vivo, conjunto categorías (€/100 kg vivo)	189,71	189,71	0,00	0,00
CORDERO					
(5)	Corderos 9-19 kilos (€/100 kg canal)	555,05	561,35	6,30	1,14
(5)	Corderos 12-16 kilos (€/100 kg canal)	504,87	507,91	3,04	0,60
PORCINO					
(5)	Porcino >60% magro (Clase S) (€/100 kg canal)	160,08	159,58	-0,50	-0,31
(5)	Porcino 60-55% magro (Clase E) (€/100 kg canal)	154,43	154,99	0,56	0,36
(5)	Porcino 55-50% magro (Clase U) (€/100 kg canal)	160,35	159,89	-0,46	-0,29
(5)	Porcino 50-45% magro (Clase R) (€/100 kg canal)	161,38	163,10	1,72	1,07
(5)	Lechon 20 kg (€/unidad)	23,15	22,04	-1,11	-4,79
POLLO					
(6)	Pollo, media de canales del 83% y 65% rdto. (€/100 kg canal)	182,70	183,26	0,56	0,31
(6)	Pollo P10 (83% rdto.) (€/100 kg canal)	177,49	177,67	0,18	0,10
(6)	Pollo P90 (65% rdto.) (€/100 kg canal)	183,31	183,92	0,61	0,33
HUEVOS					
(7)	Huevos, media Clase L y M (€/100 kg)	112,83	114,05	1,22	1,08
(7)	Huevos - Clase L (€/docena)	0,90	0,92	0,02	2,22
(7)	Huevos - Clase M (€/docena)	0,80	0,81	0,01	1,25
CONEJO					
(8)	Conejo 1,8-2,2 kilo, vivo (€/100 kg)	134,20	134,53	0,33	0,25
LECHE Y PRODUCTOS LÁCTEOS					
(10)	Suero de leche en polvo (€/100 kg)	63,44	66,02	2,58	4,06
(9)	Leche de vaca (€/100 litros). Fuente: FEGA	Precio junio 2015: 30,30 €/100 litros			
MIEL					
(11)	Miel multifloral a granel (€/100 kg)	Precio junio 2015: 376,08 €/100 kg			

Posición comercial:

- (5) Entrada matadero; (6) Salida muelle matadero; (7) Salida muelle centro de embalaje; (8) Salida granja; (9) Precio pagado al ganadero
 (10) Precio franco fábrica sin impuestos ni costes; (11) Venta a la industria o mayorista

COMENTARIOS DE MERCADO

- **VACUNO** (=): El mercado de las **canales vacuno**, favorecido por las exportaciones y el consumo costero, anota una ligera subida en los precios (1,16% en las canales de animales entre 8-12 meses y 0,73% para las canales de 12-24 meses). Estabilidad en las cotizaciones de la canal de ternera (-0,09). El conjunto del **bovino con destino vida** no registra movimientos en sus precios.
- **CORDERO** (▲): Nuevo ascenso en las cotizaciones del cordero (0,87% de media en sus diferentes clasificaciones), debido al mayor consumo de los más ligeros, menor de los pesados, típico del periodo estival, a lo que se añade la corta oferta en campo.
- **PORCINO** (=): Práctica repetición de los precios del **porcino cebado de capa blanca** (0,21% de media en sus diferentes categorías), si bien, las canales de menor contenido magro (45%-50%) registran subida (1,79%), favorecido por el consumo en las zonas costeras. En descenso la cotización del **lechón de base 20 kg** (-4,79%), debido a una mayor oferta, que no es absorbida por la reposición, quedando a la espera de que ceda el calor estival.
- **POLLOS** (▲): Nuevo repunte de la canal de pollo, por un equilibrio entre oferta y demanda, así como un interesante nivel de consumo, propio de estas fechas en las zonas turísticas.
- **HUEVOS** (▲): La armonía entre producción y consumo permite una nueva subida de los precios (Clase L 2,22% y Clase M 1,25%).
- **CONEJO** (=): Sin variación significativa en las cotizaciones del conejo vivo de granja, causado por la baja demanda.
- **LECHE Y PRODUCTOS LÁCTEOS** (▲): Subida del precio del suero de leche en polvo (4,06%)

PRECIOS MEDIOS NACIONALES GANADEROS

VACUNO VIVO

Euro/100 kg vivo

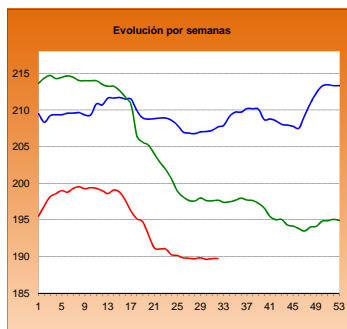

MACHOS 12-24 MESES (Clase R)

Euro/100 kg canal

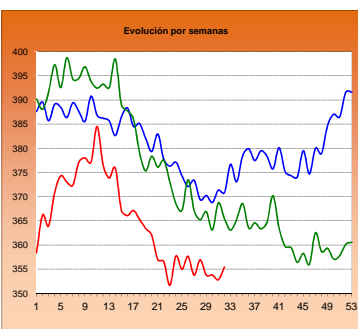

TERNERAS (Conjunto de Clases)

Euro/100 kg canal

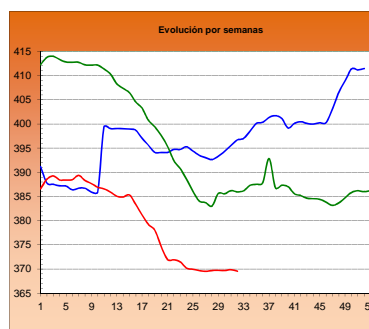

ANIMALES DE 8-12 MESES (Clase R)

Euro/100 kg canal

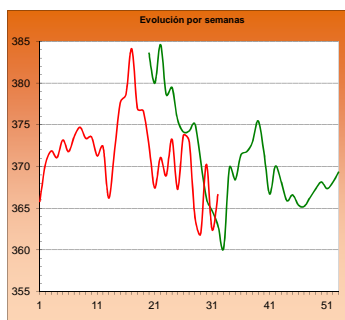

CORDERO 12-16 kilos

Euro/100 kg canal

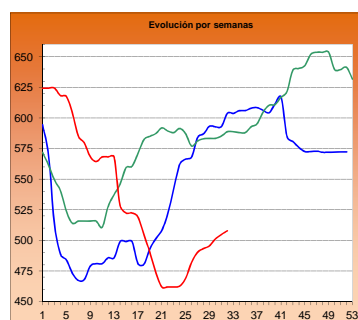

CORDERO 9-19 kilos

Euro/100 kg canal

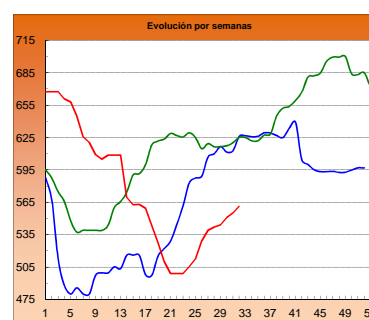

PORCINO >60% magro (Clase S)

Euro/100 kg canal

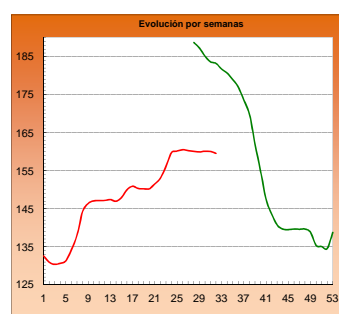

PORCINO 60-55% magro (Clase E)

Euro/100 kg canal

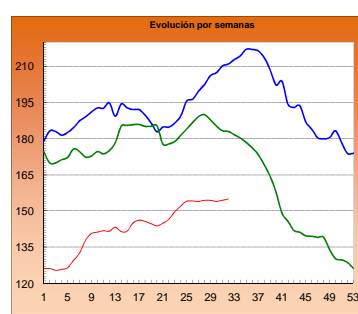

LECHONES Base 20 kg

Euro/unidad

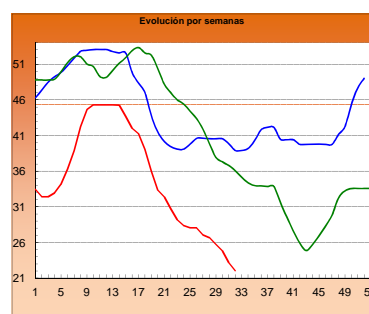

POLLO Canales del 83% y 65% rdto.

Euro/100 kg canal

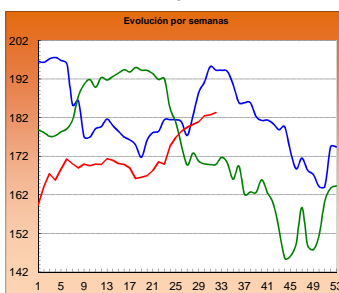

POLLO P90

Euro/100 kg canal

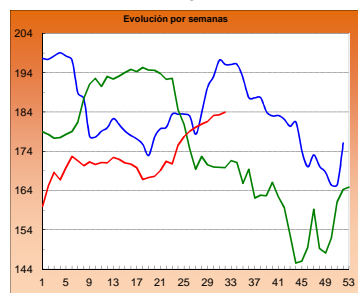

POLLO P10

Euro/100 kg canal

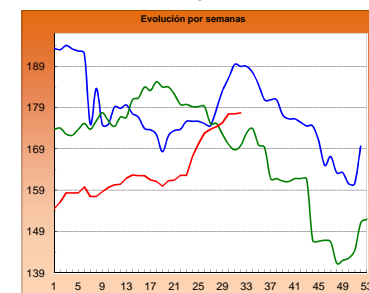

HUEVOS Clase L

Euro/ 100 kg canal

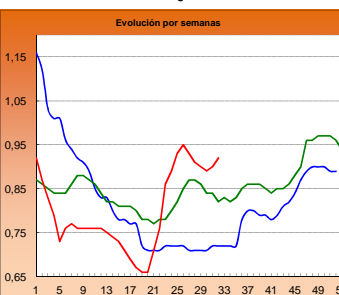

HUEVOS Clase M

Euro/ Docena

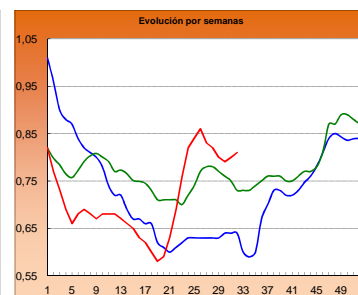

CONEJO VIVO

Euro/100 kg vivo

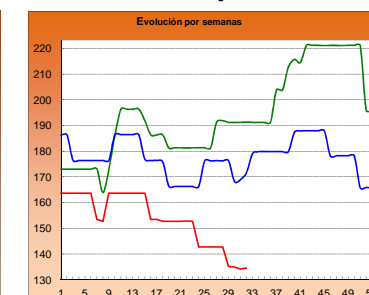

2013

2014

2015

I-2 PRECIOS EN MERCADOS REPRESENTATIVOS - CEREAL

Precios en Euro/Tonelada

REGLAMENTO (UE) N° 1272/2009 DE LA COMISION. Artículo 56, apartado 3.

Precios de comercio al por mayor. Mercancía nacional y/o importada, sobre vehículo

PRODUCTO	MERCADO REPRESENTATIVO	Semana 03-09/08 2015	Semana 10-16/08 2015	Variación €
Trigo Blando Panificable	Álava	189,00	186,00	-3,00
	Albacete	192,00	192,00	0,00
	Ávila	187,00	185,00	-2,00
	Badajoz	195,00	192,00	-3,00
	Barcelona	195,00	195,00	0,00
	Burgos	177,30	176,50	-0,80
	Cádiz	195,00	195,00	0,00
	Ciudad Real	192,00	190,00	-2,00
	Córdoba	192,00	192,00	0,00
	La Coruña	187,00	187,00	0,00
	Cuenca	192,00	192,00	0,00
	Gerona	195,00	195,00	0,00
	Guadalajara	188,00	188,00	0,00
	Huesca	182,00	182,00	0,00
	León	185,00	185,00	0,00
	Lérida	180,00	180,00	0,00
	La Rioja	186,00	180,00	-6,00
	Madrid	188,00	188,00	0,00
	Navarra	189,00	186,00	-3,00
	Orense	196,00	196,00	0,00
	Palencia	189,00	185,00	-4,00
	Salamanca	189,40	189,20	-0,20
	Segovia	184,00	183,00	-1,00
	Sevilla	195,00	195,00	0,00
	Soria	191,20	188,80	-2,40
	Tarragona	181,00	184,00	3,00
Teruel	190,00	190,00	0,00	
Toledo	190,00	190,00	0,00	
Valladolid	183,80	183,40	-0,40	
Zamora	184,80	183,70	-1,10	
Zaragoza	190,00	190,00	0,00	
Trigo Duro	Badajoz	318,00	318,00	0,00
	Cádiz	320,00	320,00	0,00
	Córdoba	330,00	330,00	0,00
	Huelva	320,00	320,00	0,00
	Málaga	310,00	312,00	2,00
	Sevilla	320,00	320,00	0,00
	Zaragoza	310,00	310,00	0,00

I-2 PRECIOS EN MERCADOS REPRESENTATIVOS - CEREAL

Precios en Euro/Tonelada

REGLAMENTO (UE) N° 1272/2009 DE LA COMISION. Artículo 56, apartado 3.

Precios de comercio al por mayor. Mercancía nacional y/o importada, sobre vehículo

PRODUCTO	MERCADO REPRESENTATIVO	Semana 03-09/08 2015	Semana 10-16/08 2015	Variación €
Cebada Pienso	Albacete	171,80	171,60	-0,20
	Ávila	179,00	179,00	0,00
	Barcelona	182,00	184,00	2,00
	Burgos	174,10	173,40	-0,70
	Cádiz	193,00	192,00	-1,00
	Ciudad Real	178,60	176,80	-1,80
	Córdoba	177,00	177,00	0,00
	La Coruña	180,00	180,00	0,00
	Cuenca	173,00	173,00	0,00
	Gerona	182,00	184,00	2,00
	Granada	183,00	180,00	-3,00
	Guadalajara	175,20	175,00	-0,20
	Huelva	193,00	192,00	-1,00
	Huesca	172,00	170,00	-2,00
	León	182,00	182,00	0,00
	Lérida	172,00	170,00	-2,00
	Murcia	180,00	180,00	0,00
	Navarra	177,00	175,00	-2,00
	Orense	188,00	188,00	0,00
	Asturias	190,00	190,00	0,00
	Palencia	183,00	181,00	-2,00
	Salamanca	184,20	184,20	0,00
	Segovia	177,00	176,00	-1,00
Soria	175,00	173,20	-1,80	
Teruel	178,00	178,00	0,00	
Toledo	181,00	180,80	-0,20	
Valladolid	178,80	178,40	-0,40	
Zamora	182,00	182,00	0,00	
Zaragoza	178,00	178,00	0,00	
Cebada Malta	Albacete	200,00	200,00	0,00
	Cuenca	200,00	200,00	0,00
	Navarra	180,00	180,00	0,00

I-2 PRECIOS EN MERCADOS REPRESENTATIVOS - CEREAL

Precios en Euro/Tonelada

REGLAMENTO (UE) N° 1272/2009 DE LA COMISION. Artículo 56, apartado 3.

Maíz grano, precios de comercio al por mayor. Mercancia nacional y/o importada, sobre vehículo

Arroz cáscara, arroz blanco precios salida almacén agricultor

PRODUCTO	MERCADO REPRESENTATIVO	Semana 03-09/08 2015	Semana 10-16/08 2015	Variación €
Maíz Grano	Albacete	186,40	186,40	0,00
	Badajoz	204,00	197,00	-7,00
	Barcelona	185,00	188,00	3,00
	Ciudad Real	194,00	190,00	-4,00
	Córdoba	200,00	200,00	0,00
	La Coruña	182,00	182,00	0,00
	Gerona	185,00	188,00	3,00
	Guadalajara	192,00	192,00	0,00
	Huelva	198,00	190,00	-8,00
	Huesca	182,00	182,00	0,00
	León	189,00	189,00	0,00
	Lérida	178,00	178,00	0,00
	Madrid	192,00	192,00	0,00
	Murcia	178,00	178,00	0,00
	Navarra	180,00	180,00	0,00
	Pontevedra	182,00	182,00	0,00
	Salamanca	197,60	195,20	-2,40
	Sevilla	195,00	195,00	0,00
	Tarragona	175,00	179,00	4,00
	Toledo	192,00	192,00	0,00
Valladolid	192,40	192,40	0,00	
Zamora	189,00	189,00	0,00	
Zaragoza	184,00	184,00	0,00	
Arroz Cáscara (Indica)	Badajoz	280,00	280,00	0,00
	Sevilla	286,50	286,50	0,00
Arroz Cáscara (Japónica)	Badajoz	290,00	290,00	0,00
	Sevilla	286,50	286,50	0,00
Arroz Blanco Extra	Tarragona	580,00	580,00	0,00
	Valencia	597,50	597,50	0,00

**I-3 PRECIOS EN MERCADOS REPRESENTATIVOS
VINOS BLANCO Y TINTO SIN INDICACION GEOGRAFICA
Reglamentos UE Nº 479/2008 y 144/2013**

**En €/hgdo, salida bodega, a granel, pago al contado sin I.V.A.
Precio de vino tinto referido al producto de 12 puntos de color**

PRODUCTO	MERCADO REPRESENTATIVO	Semana 3-9/08 31 2015	Semana 10-16/08 32 2015	Variación €
VINO BLANCO	Albacete	2,78	2,76	-0,03
	Badajoz	1,60	1,60	0,00
	Ciudad Real	1,89	2,06	0,16
	Cuenca	1,94	1,94	0,00
	Toledo	2,00	1,99	-0,01
VINO TINTO	Albacete	3,42	3,42	0,00
	Ciudad Real	3,16	2,91	-0,24
	Cuenca	3,02	3,02	0,00
	Badajoz	2,70	2,70	0,00
	Murcia	3,36	3,36	0,00
	Toledo	2,39	2,39	0,00
	Valencia	2,50	2,51	0,01

I-4 PRECIOS EN MERCADOS REPRESENTATIVOS DE ACEITES

Aceites. Precios sobre almazara, en €/100 kg, sin I.V.A.Rgtos C.E. 865/04 y 826/08
Semilla de girasol. Precios en centros de demanda, en €/100 kg, sin I.V.A. Rgto C.E.E. 3405/93

PRODUCTO Y ESPECIFICACIONES	MERCADO REPRESENTATIVO	Semana 31 3 al 9/08 2015	Semana 32 10 al 16/08 2015	Variación €
ACEITE DE OLIVA VIRGEN EXTRA Menos de 0,8°	Badajoz	410,00	410,00	0,00
	Ciudad Real	381,00	390,00	9,00
	Córdoba	400,50	423,50	23,00
	Granada	389,43	422,50	33,07
	Jaén	397,71	421,41	23,70
	Málaga	397,00	424,00	27,00
	Sevilla	389,50	427,50	38,00
	Tarragona	422,50	432,50	10,00
	Toledo	368,00	374,00	6,00
ACEITE DE OLIVA VIRGEN De 0,8° a 2°	Badajoz	395,00	395,00	0,00
	Córdoba	381,00	408,50	27,50
	Granada	370,00	396,25	26,25
	Jaén	373,79	398,85	25,06
	Sevilla	355,00	407,50	52,50
	Cadiz	384,00	392,00	8,00
	Tarragona	392,50	400,00	7,50
	Toledo	340,00	349,00	9,00
ACEITE DE OLIVA LAMPANTE Más de 2°	Córdoba	362,94	386,00	23,06
	Granada	341,75	370,00	28,25
	Jaén	364,41	385,57	21,17
	Málaga	359,70	382,85	23,15
	Sevilla	348,59	390,00	41,41
	Tarragona	330,00	335,00	5,00
	Badajoz	360,00	360,00	0,00
ACEITE DE OLIVA REFINADO	Córdoba	371,13	374,13	3,00
	Jaén	374,00	375,00	1,01
	Tarragona	387,50	400,00	12,50
ACEITE DE ORUJO CRUDO	Córdoba	130,00	131,50	1,50
	Jaén	132 *	132,96	0,95
	Tarragona	130,72	130,72	0,00
ACEITE DE ORUJO REFINADO	Córdoba	176,25	178,00	1,75
	Jaén	177,10	178,33	1,23
	Tarragona	175,80	175,80	0,00
ACEITE DE GIRASOL REFINADO	Córdoba	89,00	89,00	0,00
	Sevilla	90,00	90,00	0,00
	Tarragona	91,00	91,00	0,00
PIPA DE GIRASOL	Andalucía	365,69	371,82	6,13
	Centro-Norte	-	-	-

Aceite de orujo crudo Jaén semana 31*: corrección por error de transcripción

I-5 PRECIOS EN MERCADOS REPRESENTATIVOS - FRUTAS Y HORTALIZAS

PRECIOS DE PRODUCTOS NACIONALES

Mercados representativos de producción

Rgtos. CE 1234/2007 y 543/2011

En €100 kg, a salida agrupación de productores, envasado, sin I.V.A, incluyendo el precio del envase.

FRUTAS DE PEPITA

PRODUCTO	MERCADO	VARIEDAD O TIPO	CAT.	CALIBRE mm.	DIA/MES					
					10/8	11/8	12/8	13/8	14/8	15/8
MANZANA	Lleida	Golden Delicious	I	70-80	51,85	50,77	50,52	50,53	51,29	-
PERA	Lleida	Conferencia	I	60-65	104,00	104,00	104,00	104,00	104,00	-
UVA DE MESA	Murcia	Red Globe	I	-	205,00	190,00	200,00	205,00	200,00	-
	Murcia	Autumn Royal	I	-	195,00	225,00	205,00	215,00	210,00	-
	Murcia	Crimson Seedless	I	-	225,00	235,00	220,00	225,00	220,00	-

FRUTAS DE HUESO

PRODUCTO	MERCADO	VARIEDAD O TIPO	CAT.	CALIBRE mm.	DIA/MES					
					10/8	11/8	12/8	13/8	14/8	15/8
CIRUELA	Murcia	Japonesa	I	40 y +	74,00	76,00	72,00	73,00	74,00	-
MELOCOTÓN	Lleida	Pulpa amarilla	I	A/B	58,50	58,27	58,58	58,76	59,78	-
	Lleida	Pulpa Blanca	I	A/B	-	66,00	62,00	66,00	64,00	-
	Murcia	Pulpa amarilla	I	A/B	63,64	68,18	70,00	68,18	69,09	-
NECTARINA	Lleida	Pulpa amarilla	I	A/B	62,56	62,03	62,44	62,82	62,86	-
	Lleida	Pulpa blanca	I	A/B	63,00	63,00	65,00	61,00	67,93	-
	Murcia	Pulpa amarilla	I	A/B	57,00	54,00	53,00	56,00	55,00	-
	Zaragoza	Pulpa amarilla	I	A/B	57,26	58,33	59,48	57,43	-	-

I-5 PRECIOS EN MERCADOS REPRESENTATIVOS - FRUTAS Y HORTALIZAS
--

PRECIOS DE PRODUCTOS NACIONALES

Mercados representativos de producción

Rgtos. CE 1234/2007 y 543/2011

En €/100 kg, a salida agrupación de productores, envasado, sin I.V.A, incluyendo el precio del envase.

HORTALIZAS

PRODUCTO	MERCADO	VARIEDAD O TIPO	CAT.	CALIBRE mm.	DIA/MES					
					10/8	11/8	12/8	13/8	14/8	15/8
AJO	Córdoba	Morado	I	45-55	180,00	180,00	180,00	180,00	180,00	-
	Córdoba	Blanco	I	50-60	180,00	180,00	180,00	180,00	180,00	-
	Cuenca	Morado	I	45-55	210,00	210,00	210,00	210,00	210,00	-
	Cuenca	Blanco	I	50-60	210,00	210,00	210,00	210,00	210,00	-
	Córdoba	Spring Blanco	I	50-60	175,00	175,00	175,00	175,00	175,00	-
	Córdoba	Spring Violeta	I	50-60	180,00	180,00	180,00	180,00	180,00	-
BERENJENA	Almería	Alargada	I	40y+	123,05	123,05	123,05	123,05	123,05	-
CALABACÍN	Almería	-	I	14-21	23,53	23,53	23,53	23,53	23,53	-
CHAMPIÑÓN	La Rioja	Cerrado	I	30-65	150,32	151,56	151,03	151,23	150,95	-
MELÓN	Murcia	Amarillo	I	-	36,00	35,00	36,00	36,00	35,00	-
	Murcia	Cantaloups	I	800-1.250g	40,00	36,00	35,00	36,00	39,00	-
	Murcia	Galia	I	800-1.250g	36,00	35,00	36,00	36,00	35,00	-
	Murcia	Piel de Sapo	I	-	40,00	36,00	35,00	36,00	39,00	-
PIMIENTO	Almería	Cuadrado Color (rojo o amarillo)	I	40y+	78,50	78,50	78,50	78,50	78,50	-
	Murcia	Cuadrado Color (rojo o amarillo)	I	70y+	45,22	42,73	44,02	41,34	46,96	-
	Murcia	Cuadrado Verde	I	70y+	53,00	53,00	40,00	43,33	45,00	-
SANDÍA	Murcia	con pepitas	I	-	27,00	29,00	27,00	26,00	27,00	-
	Murcia	sin pepitas	I	-	35,00	37,00	38,00	37,00	38,00	-
TOMATE	Almería	Redondo	I	57-100	67,66	67,66	67,66	67,66	67,66	67,66
	Murcia	Redondo	I	57-100	69,30	69,59	70,12	71,50	69,63	-

I-6 PRECIOS EN MERCADOS REPRESENTATIVOS VACUNO Y OVINO

A) BOVINO

1.- PRECIO MEDIO NACIONAL (Euro/100 kg Canal) DE CANALES DE BOVINO PESADO SEGÚN MODELO COMUNITARIO DE CLASIFICACIÓN (R(CE) No 1249/2008 y R(UE) No 148/2014).

CATEGORÍA	CLASE DE CONFORMACIÓN Y DE ESTADO DE ENGRASAMIENTO	Semana 03-09/08 2015	Semana 10-16/08 2015	Variación €
Categoría A: Canales de machos jóvenes sin castrar de más de un año y menos de dos años	Muy buena y poco cubierta (U-2)	378,27	382,37	4,09
	Muy buena y cubierta (U-3)	375,78	377,79	2,00
	Precio medio ponderado	376,76	379,57	2,82
	Buena y poco cubierta (R-2)	345,94	354,84	8,90
	Buena y cubierta (R-3)	356,73	355,74	-1,00
	Precio medio ponderado	352,82	355,41	2,59
	Menos buena y poco cubierta(O-2)	325,32	336,46	11,14
Menos buena y cubierta (O-3)	332,38	330,59	-1,79	
Precio medio ponderado	328,33	333,95	5,62	
Categoría D: Canales de hembras que hayan parido	Mediocre y poco cubierta (P-2)	187,73	191,13	3,40
	Mediocre y cubierta (P-3)	210,74	201,46	-9,28
	Precio medio ponderado	192,71	193,37	0,66
	Buena y cubierta (R-3)	268,03	262,24	-5,79
	Buena y grasa (R-4)	265,58	273,58	8,00
	Precio medio ponderado	267,47	264,83	-2,65
	Menos buena y poco cubierta(O-2)	227,64	223,56	-4,08
	Menos buena y cubierta (O-3)	223,27	217,59	-5,67
Menos buena y grasa (O-4)	239,15	244,94	5,79	
Precio medio ponderado	227,56	224,33	-3,22	
Categoría E: Canales de otras hembras (de 12 meses ó más)	Muy buena y poco cubierta (U-2)	393,73	387,18	-6,55
	Muy buena y cubierta (U-3)	384,64	372,13	-12,51
	Precio medio ponderado	387,19	376,35	-10,84
	Buena y poco cubierta (R-2)	376,14	374,24	-1,90
	Buena y cubierta (R-3)	374,49	374,24	-0,25
	Buena y grasa (R-4)	356,19	360,59	4,40
	Precio medio ponderado	373,53	373,33	-0,20
	Menos buena y poco cubierta(O-2)	328,00	319,85	-8,16
	Menos buena y cubierta (O-3)	343,41	336,66	-6,76
Menos buena y grasa (O-4)	356,00	343,56	-12,44	
Precio medio ponderado	338,79	331,56	-7,23	
Categoría Z: Canales de animales desde 8 a menos de 12 meses	Muy buena y poco cubierta (U-2)	393,76	393,15	-0,61
	Muy buena y cubierta (U-3)	384,57	396,72	12,15
	Precio medio ponderado	388,42	395,22	6,80
	Buena y poco cubierta (R-2)	370,27	372,18	1,90
	Buena y cubierta (R-3)	359,61	364,64	5,03
	Precio medio ponderado	362,41	366,62	4,21
	Menos buena y poco cubierta(O-2)	350,44	352,77	2,33
	Menos buena y cubierta (O-3)	333,89	331,00	-2,89
Precio medio ponderado	344,05	344,36	0,31	

I-6 PRECIOS EN MERCADOS REPRESENTATIVOS VACUNO Y OVINO

2.-PRECIO MEDIO NACIONAL DEL BOVINO (Euro/100 kg)

BOVINO VIVO	Semana 03-09/08 2015	Semana 10-16/08 2015	Variación €
Machos hasta 480 Kg. vivo	217,70	217,51	-0,19
Machos de más de 480 kg. vivo	195,03	195,17	0,14
Hembras que hayan parido	96,02	95,79	-0,22
Otras hembras de hasta 380 Kg. vivo	218,76	218,56	-0,20
Otras hembras de más de 380 Kg. vivo	203,92	203,92	0,00

3.-PRECIO MEDIO NACIONAL DE OTROS ANIMALES DE LA ESPECIE BOVINA (R(CE) N° 2273/2002).

OTROS BOVINOS	Semana 03-09/08 2015	Semana 10-16/08 2015	Variación €
Terneros de ocho días a cuatro semanas			
tipo cruzado	264,50	265,75	1,25
tipo frisón/país	102,25	103,50	1,25
<i>Media ponderada nacional (Euro/Cabeza)</i>	183,38	184,62	1,25
Bovinos ligeros comprendidos entre seis y doce meses			
tipo cruzado	270,04	270,04	0,00
tipo frisón/país	164,42	164,42	0,00
<i>Media ponderada nacional (Euro/100 kg Vivo)</i>	233,08	233,08	0,00

B) CORDEROS

**1.-PRECIOS MEDIOS NACIONALES DE CANALES DE OVINO FRESCAS O REFRIGERADAS R(CE) N° 315/2002
Euro/100 kg Canal**

CORDEROS I y II	Semana 03-09/08 2015	Semana 10-16/08 2015	Variación €
Corderos I (12 a 13 kg/canal)	550,48	553,46	2,98
Corderos II (13,1 a 16 kg/canal)	459,26	462,36	3,10
<i>Media ponderada</i>	504,87	507,91	3,04

2.-PRECIOS MEDIOS DE CANALES DE OVINO FRESCAS O REFRIGERADAS EN LOS MERCADOS NACIONALES REPRESENTATIVOS PARA LA C.E.

MERCADO REPRESENTATIVO Cordero 9-19 kg	Semana 03-09/08 2015	Semana 10-16/08 2015	Variación €
Escorxador Mercabarna	650,60	653,72	3,12
Mat. Valencia	619,71	624,71	5,00
Mercamadrid	638,99	668,99	30,00
Albacete	586,64	611,85	25,20
Extremadura	523,44	523,44	0,00
Medina del Campo	510,00	520,00	10,00
Talavera de la Reina	597,22	600,67	3,44
Zaragoza	589,77	589,77	0,00
<i>Media ponderada</i>	555,05	561,35	6,30

PRECIOS EN MERCADOS REPRESENTATIVOS - PRODUCTOS GANADEROS

**D-1)-CANAL PORCINO CAPA BLANCA
CLASIFICACIÓN EUROPEA (CE) Nº 1249/2008**

Euro/100 kg Canal

	Clase S			Clase E			Clase U		
	Semana 03-09/08 2015	Semana 10-16/08 2015	Variación €	Semana 03-09/08 2015	Semana 10-16/08 2015	Variación €	Semana 03-09/08 2015	Semana 10-16/08 2015	Variación €
PRECIO MEDIO NACIONAL	160,08	159,58	-0,49	154,43	154,99	0,56	160,35	159,89	-0,46

	Clase R			Clase O			Clase P		
	Semana 03-09/08 2015	Semana 10-16/08 2015	Variación €	Semana 03-09/08 2015	Semana 10-16/08 2015	Variación €	Semana 03-09/08 2015	Semana 10-16/08 2015	Variación €
PRECIO MEDIO NACIONAL	161,38	163,10	1,72	163,44	160,22	-3,21	156,22	158,30	2,08

D-2)-PORCINO CEBADO

Euros/kg vivo

LONJAS	SELECTO			NORMAL			GRASO		
	Semana 03-09/08 2015	Semana 10-16/08 2015	Variación €	Semana 03-09/08 2015	Semana 10-16/08 2015	Variación €	Semana 03-09/08 2015	Semana 10-16/08 2015	Variación €
Albacete	1,50	1,50	0,00	1,47	1,47	0,00	1,44	1,44	0,00
Barcelona	--	--	--	1,32	1,31	-0,01	1,29	1,28	-0,01
Huesca	1,27	1,27	0,00	1,25	1,25	0,00	1,23	1,23	0,00
Lleida	1,27	1,27	0,00	1,26	1,26	0,00	1,24	1,24	0,00
Murcia	1,31	1,31	0,00	1,30	1,30	0,00	1,29	1,29	0,00
Pontevedra	1,29	1,29	0,00	1,26	1,26	0,00	1,64	1,64	0,00
Salamanca	1,28	1,28	0,00	1,28	1,28	0,00	1,24	1,24	0,00
Segovia	1,27	1,26	-0,01	1,26	1,25	-0,01	1,30	1,30	0,00
Zaragoza	1,30	1,30	0,00	1,26	1,26	0,00	1,24	1,24	0,00

PRECIOS EN MERCADOS REPRESENTATIVOS - PRODUCTOS GANADEROS - PORCINO**E) - PORCINO PRECOZ
LECHONES, OTRAS CALIDADES.**

Euro/100 Kg vivo

Cerdas de Desvieje	Semana 03-09/08 2015	Semana 10-16/08 2015	Variación €
Cerdas de Desvieje	42,90	42,70	-0,21
CERDOS CEBADOS			
Categoría U	123,47	122,58	-0,89
LECHONES			
Lleida.Base 20kg de peso.	90,00	85,00	-5,00
Segovia.Base 20kg de peso.	170,00	165,00	-5,00
Media nacional. Calidad Normal. Base 20 kg de peso	115,77	110,19	-5,58

F) - TRONCO IBÉRICO

Euro/100 Kg vivo

TOSTONES	Semana 03-09/08 2015	Semana 10-16/08 2015	Variación €
De 5 a 9 kilos	199,38	205,21	5,83
De 9 a 12 kilos	272,41	278,24	5,83
LECHONES			
Lechón Ibérico Cruzado Base 23 kg	219,31	217,34	-1,96
MARRANOS			
Marranos Ibéricos de 35 a 60 kg	211,35	211,35	0,00
PRIMALES			
Primales Ibéricos de 60 a 100 kg	--	--	--
CERDO CEBADO			
Cerdo Cebado (Intensivo)	193,89	194,18	0,29
Cerdo Cebado de Campo (Extensivo)	201,22	201,49	0,27
Cerdo Cebado de Bellota 100% Ibérico	--	--	--
DESVEJE			
Reproductores de desvieje	100,00	100,00	0,00
REPRODUCTORES			
Reproductores >6 meses	329,34	329,34	0,00
CASTRONAS			
Castronas	102,17	102,17	0,00

Denominaciones de acuerdo con la Norma de Calidad (RD 4/2014)

PRECIOS DE MERCADO. PAÍSES MIEMBROS UE

Semana 31 (3 al 9 de agosto). Año 2015

**1.- PRECIO MEDIO NACIONAL (EUROS\100 kg CANAL) DE CANALES DE BOVINO PESADO
SEGÚN MODELO COMUNITARIO DE CLASIFICACIÓN R(CE) No 1249/2008 y R(UE) No 148/2014.
(Euros/100 kg)**

CATEGORIA	CLASE DE CONFORMACIÓN Y DE ESTADO DE ENGRASAMIENTO	Alemania (DE)	Irlanda (IE)	España (ES)	Francia (FR)	Italia (IT)	Polonia (PL)	Portugal (PT)	Reino Unido (UK)	UE-28	% España / UE
Categoría A: Canales de machos jóvenes sin castrar de mas de 12 y menos 24 meses	Muy buena y poco cubierta (U-2)	386,3	414,1	378,3	414,0	408,3	324,0	372,5	493,7	400,5	-5,5
	Muy buena y cubierta (U-3)	384,2	420,1	375,8	397,0	403,1	316,6	372,8	492,0	392,6	-4,3
	Buena y poco cubierta (R-2)	381,0	400,9	345,9	384,0	379,0	311,8	360,5	474,2	371,7	-6,9
	Buena y cubierta (R-3)	376,8	406,8	356,7	378,0	367,8	313,1	360,7	477,0	375,3	-5,0
	Menos buena y poco cubierta (O-2)	342,8	385,1	325,3	339,0	315,8	300,8	331,4	421,3	335,9	-3,1
	Menos buena y cubierta (O-3)	348,6	387,6	332,4	337,0	315,5	302,7	357,0	434,2	349,5	-4,9
	Categoría A	372,5	404,5	355,6	384,7	397,8	306,8	357,7	457,4	374,9	-5,1
Categoría D: Hembras paridas	Buena y cubierta (R-3)	324,8	374,7	268,0	411,0	277,3	258,1	237,4	374,1	368,8	-27,3
	Buena y grasa (R-4)	326,9	374,6	265,6	391,0	275,9	268,9	234,8	373,6	341,9	-22,3
	Menos buena y poco cubierta (O-2)	301,3	345,7	227,6	352,0	236,1	236,9	218,1	322,7	273,4	-16,7
	Menos buena y cubierta (O-3)	306,8	354,8	223,3	351,0	259,0	249,3	216,2	340,1	302,5	-26,2
	Menos buena y grasa (O-4)	313,9	355,9	239,1	341,0	269,2	257,0	228,0	346,9	315,8	-24,3
	Mediocre y poco cubierta (P-2)	236,6	310,0	187,7	295,0	202,8	205,0	191,8	272,7	242,0	-22,4
	Mediocre y cubierta (P-3)	252,4	347,0	210,7	318,0	225,8	224,3	196,6	301,7	290,6	-27,5
Categoría D	296,2	350,2	231,4	357,9	225,8	239,8	207,0	331,3	301,9	-23,3	
Categoría E: Hembras de más de 12 meses	Muy buena y poco cubierta (U-2)	370,7	429,1	393,7	443,0	465,8	301,8	372,0	511,3	449,3	-12,4
	Muy buena y cubierta (U-3)	372,5	436,0	384,6	471,0	446,0	311,9	373,6	515,2	432,1	-11,0
	Buena y poco cubierta (R-2)	368,2	414,9	376,1	402,0	392,9	303,4	368,7	493,3	381,6	-1,4
	Buena y cubierta (R-3)	366,7	423,1	374,5	416,0	394,5	303,0	361,1	500,1	401,9	-6,8
	Buena y grasa (R-4)	362,4	420,8	356,2	400,0	367,2	303,6	365,0	500,3	456,7	-22,0
	Menos buena y poco cubierta (O-2)	304,2	386,7	328,0	341,0	270,9	272,6	346,8	417,9	314,0	4,5
	Menos buena y cubierta (O-3)	309,8	403,6	343,4	360,0	266,4	284,3	343,2	464,4	356,2	-3,6
	Menos buena y grasa (O-4)	314,4	403,0	356,0	359,0	371,6	289,0	354,6	477,9	427,8	-16,8
Categoría E	350,1	415,6	374,7	427,2	443,4	288,9	359,7	490,0	408,7	-8,3	
Categoría Z: Canales de machos y hembras de más de 8 y menos de 12 meses	Muy buena y poco cubierta (U-2)			393,8		461,5		373,3	474,5	408,4	-3,6
	Muy buena y cubierta (U-3)			384,6		371,2		375,4	464,8	388,3	-1,0
	Buena y poco cubierta (R-2)			370,3		463,4	303,3	353,9		372,9	-0,7
	Buena y cubierta (R-3)			359,6			303,8	370,7	406,1	363,4	-1,0
	Menos buena y poco cubierta (O-2)	259,6		350,4		443,0	288,5	339,7	420,9	351,7	-0,3
	Menos buena y cubierta (O-3)			333,9			292,7	358,2	404,3	346,3	-3,6
	Categoría Z	259,6	366,0	366,8		450,7	294,9	358,7	430,3	373,7	-1,9

**2.- PRECIO MEDIO NACIONAL DE ANIMALES VIVOS DE LA ESPECIE BOVINA
SEGÚN MODELO COMUNITARIO R(UE) N° 807/2013.**

CATEGORIA	Alemania (DE)	Irlanda (IE)	España (ES)	Francia (FR)	Italia (IT)	Polonia (PL)	Reino Unido (UK)	UE-28	% España / UE
Bovinos de mas de 6 y menos de 12 meses (Euros/100 kg vivo) (Media ponderada Frison y Cruzado)	172,00	246,00	232,76	266,00	285,00	257,03	274,94	245,82	-5,31
Terneros de 8 días a 4 semanas (Euros/cabeza):									
. FRISON/PAIS	101,83	148,29	121,25	84,00	133,98	132,09	93,99	106,61	13,7
. CRUZADO	180,70	304,18	273,50	231,00	221,69	196,79	411,63	256,86	6,48

PRECIOS DE MERCADO. PAÍSES MIEMBROS UE

Semana 31 (3 al 9 de agosto). Año 2015

B) OVINO

**PRECIO MEDIO NACIONAL DE CANALES DE OVINO, SEGÚN MODELO COMUNITARIO R(CE) N° 315/2002 y R(CE) N° 1249/2008
(EUROS\100 kg CANAL)**

CATEGORIA	Bulgaria (BG)	Alemania (DE)	España (ES)	Francia (FR)	Irlanda (IE)	Italia (IT)	Holanda (NL)	Polonia (PL)	Portugal (PT)	Reino Unido (UK)	UE-28	% España / UE
Canales de Corderos Pesados (>13 kg)		528,87	459,26	599,00	424,13		531,44	377,57		477,39	479,04	-4,13
Canales de Corderos Ligeros (<13 kg)	748,10		734,24			600,83			406,00		612,20	19,93

C) PORCINO

**PRECIO MEDIO NACIONAL DE LA ESPECIE PORCINA, SEGÚN MODELO COMUNITARIO DE CLASIFICACIÓN R(CE) N° 1249/2008 y R(UE) No 148/2014.
(EUROS\100 kg CANAL)**

CATEGORIA	Bulgaria (BG)	Alemania (DE)	España (ES)	Francia (FR)	Irlanda (IE)	Italia (IT)	Holanda (NL)	Polonia (PL)	Portugal (PT)	Reino Unido (UK)	UE-28	% España / UE
Porcino. Clase S (>60% magro)		146,01	160,08	160,00			123,28	141,85		191,40	151,44	5,71
Porcino. Clase E (60-55% magro)	167,20	142,09	154,43	151,00	147,23	156,00	122,14	139,83	165,00	186,57	144,13	7,15
Porcino. Clase R (50-45% magro)			161,38			178,29				205,62	177,94	-9,31
Lechones (Euros/unidad)		38,70	23,15	25,60		61,78	15,25	35,74	41,60	62,62	34,84	-33,56

D) POLLOS Y HUEVOS

**PRECIO MEDIO NACIONAL DE CANALES DE POLLOS (65% RENDIMIENTO), Y DE HUEVOS, MEDIA DE LAS CLASES L Y M
SEGÚN MODELO COMUNITARIO DE CLASIFICACIÓN R(CE) N° 546/2003.**

CATEGORIA	Bulgaria (BG)	Alemania (DE)	España (ES)	Francia (FR)	Irlanda (IE)	Italia (IT)	Holanda (NL)	Polonia (PL)	Portugal (PT)	Reino Unido (UK)	UE-28	% España / UE
Pollos. 65% de rendimiento (Euros/100kg canal)	150,73	262,00	183,31	225,00	180,00	210,00	201,00	145,03	170,00	186,72	194,61	-5,8
Huevos. Media Clases L y M (Euros/100 kg)	112,81	118,39	112,83	123,39	142,20	174,60	116,00	134,39	128,31	150,65	131,82	-14,4



GOBIERNO
DE ESPAÑA

MINISTERIO
DE AGRICULTURA, ALIMENTACIÓN
Y MEDIO AMBIENTE