



14 de octubre 2015

Índice:

1. Precios Medios Nacionales, comentarios y gráficos
2. Precios en Mercados Representativos UE (nacionales)
 - 2.1 Cereales
 - 2.2 Vinos de mesa
 - 2.3 Aceites y Semillas
 - 2.4 Frutas y Hortalizas
 - 2.5 Vacuno
 - 2.6 Ovino
 - 2.7 Porcino
3. Precios en Mercados Representativos UE (semana anterior)



GOBIERNO
DE ESPAÑA

MINISTERIO
DE AGRICULTURA, ALIMENTACIÓN
Y MEDIO AMBIENTE

SECRETARÍA GENERAL TÉCNICA

Subdirección General de Estadística

sgestadi@magrama.es

<http://www.magrama.gob.es/es/estadistica/temas/default.aspx>

Publicación elaborada por la
Secretaría General Técnica
Subdirección General de Estadística



MINISTERIO DE AGRICULTURA, ALIMENTACIÓN Y MEDIO AMBIENTE

Edita

© Ministerio de Agricultura, Alimentación y Medio Ambiente
Secretaría General Técnica
Centro de Publicaciones
Catálogo de Publicaciones de la Administración General del Estado:
<http://publicacionesoficiales.boe.es/>

N.I.P.O.: 280-15-017-3

Se permite la utilización, copia o reproducción de los datos de este Boletín siempre que se cite expresamente su procedencia

PRECIOS MEDIOS NACIONALES AGRÍCOLAS

PRODUCTOS AGRÍCOLAS (especificaciones)		Semana 39 28/09-04/10	Semana 40 05-11/10	Variación semanal euros	Variación semanal %
CEREALES, alfalfa y pisa de girasol					
(1)	Trigo blando panificable (€/t)	181,12	182,69	1,57	0,87
(1)	Cebada pienso (€/t)	173,14	174,83	1,69	0,98
(1)	Maíz grano (€/t)	179,13	179,58	0,45	0,25
(4)	Arroz cáscara (€/t)	285,37	285,41	0,04	0,01
(1)	Alfalfa (€/t)	166,31	166,54	0,23	0,14
(1)	Pisa de girasol (€/t)	375,58	376,98	1,40	0,37
VINOS (sin Indicación Geográfica)					
(2)	Vino blanco (€/hgdo)	2,20	2,21	0,01	0,45
(2)	Vino tinto, 12 puntos de color (€/hgdo)	2,81	2,82	0,01	0,36
ACEITES VEGETALES					
(3)	Aceite de oliva virgen, de 0,8° a 2° (€/100 kg)	343,83	343,89	0,06	0,02
(3)	Aceite de oliva lampante, más de 2° (€/100 kg)	324,57	325,29	0,72	0,22
(3)	Aceite de orujo crudo (€/100 kg)	126,68	126,43	-0,25	-0,20
(3)	Aceite girasol refinado (€/100 kg)	87,00	87,00	0,00	0,00
FRUTAS					
(4)	Clementina (€/100 k.)	29,24	33,09	3,85	13,18
(4)	Limón (€/100 kg)	80,73	82,93	2,20	2,73
(4)	Naranja (€/100 kg)	18,57	19,41	0,84	4,52
(4)	Manzana Golden (€/100 kg)	42,61	40,95	-1,66	-3,89
(4)	Pera Blanquilla (€/100 kg)	51,83	48,72	-3,11	-6,01
(4)	Ciruela (€/100kg)	51,07	51,07	-0,00	0,00
(4)	Plátano (€/100kg)	69,57	69,88	0,31	0,45
HORTALIZAS					
(4)	Acelga (€/100kg)	46,06	46,78	0,72	1,57
(4)	Berenjena conjunto de tipos (€/100kg)	42,93	20,67	-22,26	-51,85
(4)	Cebolla (€/100kg)	25,23	23,71	-1,51	-5,99
(4)	Coliflor (€/100 kg)	49,18	41,72	-7,46	-15,17
(4)	Champiñon (€/100kg)	107,47	114,75	7,28	6,77
(4)	Judía verde tipo plana (€/100 kg)	149,29	118,02	-31,27	-20,94
(4)	Lechuga Romana (€/100 kg)	37,84	43,42	5,59	14,76
(4)	Pimiento verde tipo italiano (€/100 kg)	58,98	46,00	-12,98	-22,01
(4)	Tomate liso (€/100 kg)	96,25	93,92	-2,33	-2,43
(4)	Patata (€/100 kg)	19,00	19,02	0,02	0,09

Posición comercial:

(1) Entrada industria; (2) Salida bodega; (3) Salida almazara; (4) Granel: sobre árbol, finca, almacén, agricultor, alhóndiga, lonja

● **CEREALES (▲)**: Subidas generalizadas en los precios medios nacionales de los cereales grano. Trigo blando panificable (0,87%), cebada pienso (0,98%) y maíz grano (0,25%). El arroz cáscara se mantiene prácticamente estable.

● **VINOS SIN DOP/IGP (▲)**: De nuevo suben los precios medios de los vinos a granel sin DOP/IGP. Vino blanco (0,45%) y vino tinto (0,36%).

● **ACEITES VEGETALES (=)**: Mantenimiento con tendencia a ligeros descensos en los precios medios de los aceites de oliva. Aceite de oliva virgen (0,02%), aceite de oliva lampante (0,22%) y aceite de orujo crudo (-0,2%). El aceite de girasol refinado mantiene precios.

● **CITRICOS (▲)**: En general, existe una buena actitud comercial muy interesada en la compra de Clementinas tempranas y de media estación (13,18%). En Limón se observa una ligera subida ante la firmeza por conseguir mejores precios (2,73%). La Naranja asciende aunque las transacciones son bajas y existe un cierto "tira y afloja" entre agricultores y comercio.

● **FRUTAS DE PEPITA (▼)**: Descensos de la Manzana Golden (-3,89%) y la Pera Blanquilla (-6,01%). Este mercado está acusando la cierta elasticidad en la demanda exterior ante el menor conato de subida de cotizaciones, por lo que no va a ser fácil rentabilizar las ventajas de una cosecha corta que ponía a los productos españoles en unas condiciones inmejorables para la venta.

● **FRUTAS DE HUESO**: Discreto balance final en la fruta de hueso con ventas flojas en las variedades tardías.

● **HORTALIZAS (▼)**: Dominan las bajadas, más acusadas en Berenjena, donde han entrado nuevos mercados de cultivos protegidos (-51,85%), Coliflor (-15,17%), Judía Verde (-22,01%). Y más ligeros en Cebolla (-5,99%) y Tomate Liso (-2,43). Los ascensos son mas contenidos; Lechuga Romana (14,76%), Champiñón (6,77%) y Acelga (1,57%).

PRECIOS MEDIOS NACIONALES AGRÍCOLAS

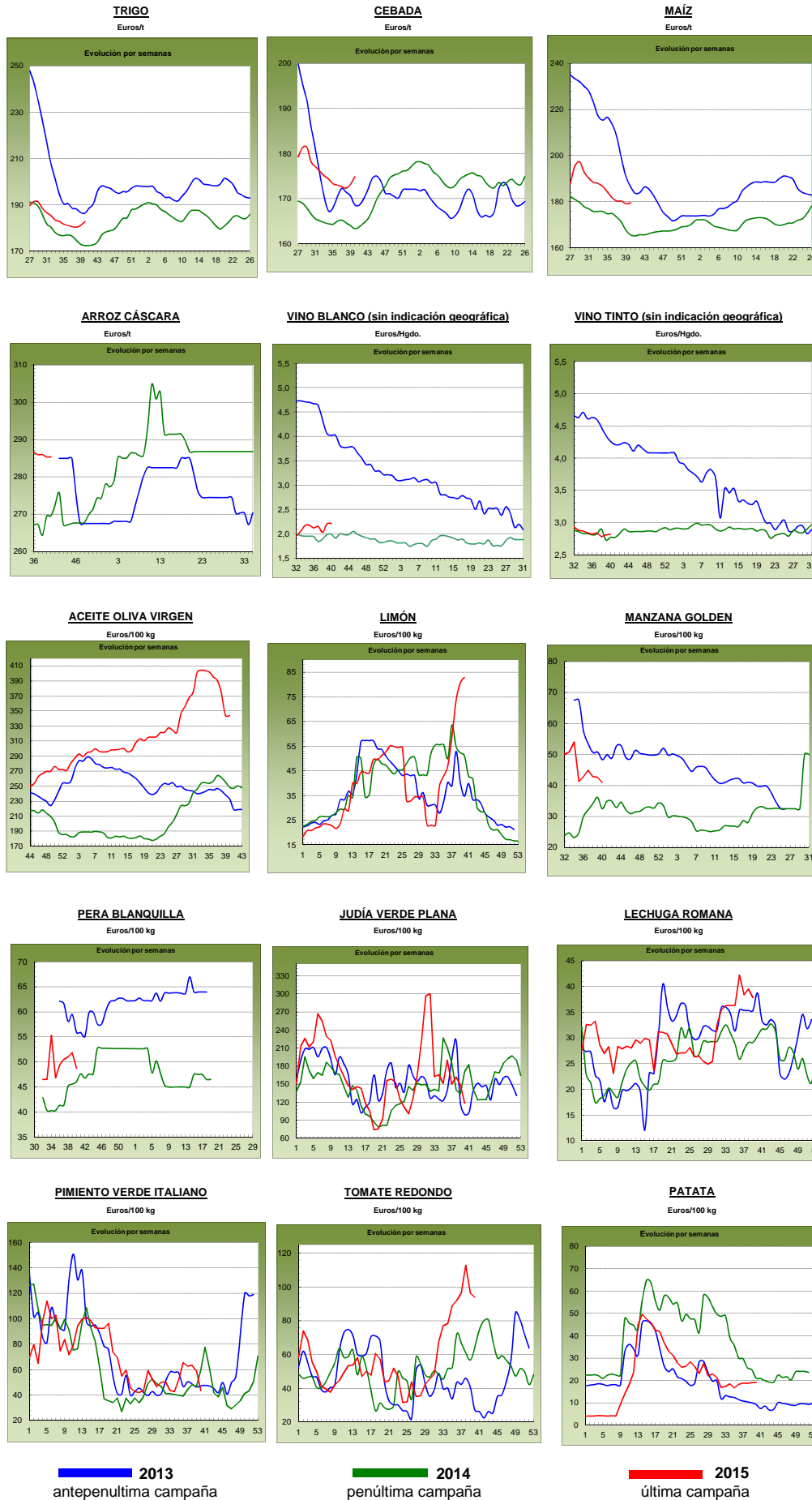

PRECIOS MEDIOS NACIONALES GANADEROS

PRODUCTOS GANADEROS (especificaciones)		Semana 39 28/09-4/10	Semana 40 5-11/10	Variación semanal euros	Variación semanal %
VACUNO					
(5)	Ternera, 180-300 kilos (€100 kg canal)	378,09	378,45	0,36	0,10
(5)	Machos de 12 a 24 meses (Clase R) (€100 kg canal)	362,84	363,46	0,62	0,17
(5)	Animales de 8 a 12 meses (Clase R) (€100 kg canal)	379,63	376,11	-3,52	-0,93
(5)	Bovino vivo, conjunto categorías (€100 kg vivo)	192,79	193,00	0,21	0,11
CORDERO					
(5)	Corderos 9-19 kilos (€100 kg canal)	634,73	623,89	-10,84	-1,71
(5)	Corderos 12-16 kilos (€100 kg canal)	576,39	568,69	-7,70	-1,34
PORCINO					
(5)	Porcino >60% magro (Clase S) (€100 kg canal)	147,26	143,21	-4,05	-2,75
(5)	Porcino 60-55% magro (Clase E) (€100 kg canal)	143,25	138,40	-4,85	-3,39
(5)	Porcino 55-50% magro (Clase U) (€100 kg canal)	147,23	143,77	-3,46	-2,35
(5)	Porcino 50-45% magro (Clase R) (€100 kg canal)	148,67	144,36	-4,31	-2,90
(5)	Lechon 20 kg (€unidad)	22,23	22,23	0,00	0,00
POLLO					
(6)	Pollo, media de canales del 83% y 65% rdto. (€100 kg canal)	166,82	162,42	-4,40	-2,64
(6)	Pollo P10 (83% rdto.) (€100 kg canal)	164,74	162,02	-2,72	-1,65
(6)	Pollo P90 (65% rdto.) (€100 kg canal)	167,07	162,46	-4,61	-2,76
HUEVOS					
(7)	Huevos, media Clase L y M (€100 kg)	104,08	104,21	0,13	0,12
(7)	Huevos - Clase L (€docena)	0,84	0,84	0,00	0,00
(7)	Huevos - Clase M (€docena)	0,73	0,74	0,01	1,37
CONEJO					
(8)	Conejo 1,8-2,2 kilo, vivo (€100 kg)	165,37	173,37	8,00	4,84
LECHE Y PRODUCTOS LÁCTEOS					
(10)	Suero de leche en polvo (€100 kg)	59,28	59,86	0,58	0,98
(9)	Leche de vaca (€100 litros). Fuente: FEGA	Precio agosto 2015: 29,90 €100 litros			
MIEL					
(11)	Miel multifloral a granel (€100 kg)	Precio agosto 2015: 374,50 €100 kg			

Posición comercial:

(5) Entrada matadero; (6) Salida muelle matadero; (7) Salida muelle centro de embalaje; (8) Salida granja; (9) Precio pagado al ganadero
(10) Precio franco fábrica sin impuestos ni costes; (11) Venta a la industria o mayorista

COMENTARIOS DE MERCADO

- **VACUNO** (=): Estabilidad de precios en las **canales de vacuno**, con incrementos en las canales de ternera (0,10%) y en las de los machos 12-24 meses (0,17%), y descensos en las de los animales 8-12 meses (-0,93%). El ligero aumento en el consumo nacional y la oferta ajustada a la demanda permiten que los precios se mantengan. El precio de los **animales con destino vida** aumenta (0,11%).
- **CORDERO** (▼): Bajada en el precio de las canales de cordero (-1,52% de media). Debilidad tanto en oferta como en demanda, con niveles muy bajos de ambos. El consumo nacional sigue bajo mínimos, pues sigue siendo el tipo de carne más caro para el consumidor, que se decanta por carnes más baratas.
- **PORCINO** (▼): Bajadas relevantes en el porcino de capa blanca, tanto en vivo como en canal. Las **canales** en España anotan un descenso semanal (-2,85% de media), intentando ganar competitividad de cara a las exportaciones de otoño frente a otros países, principalmente Alemania y EE.UU., exportaciones que irán dirigidas hacia Asia y hacia el norte de Europa. Pesadez en el mercado de los **lechones base 20 kg** (=), con precios que no varían respecto a la semana precedente (0,00%). Mientras no salgan cerdos cebados de las explotaciones, no habrá entrada de lechones.
- **POLLOS** (▼): La cotización de la canal de pollo bajó (-2,64%), con un exceso de oferta que no es capaz de absorber la demanda.
- **HUEVOS** (=): Estabilidad en el precio de los huevos, con una demanda que se ajustó a la oferta, anotándose repetición en las cotizaciones de los huevos Clase L (0,00%) y leves subidas en los de la Clase M (1,37%).
- **CONEJO** (▲): Prosigue la senda alcista en los precios del conejo vivo de granja, más por la bajada de la oferta que por el incremento de la demanda. Esta semana se anota una subida (4,84%).
- **LECHE Y PRODUCTOS LÁCTEOS**: Subida en el precio del **suero de leche en polvo** (0,98%).

PRECIOS MEDIOS NACIONALES GANADEROS

VACUNO VIVO

Euro/100 kg vivo

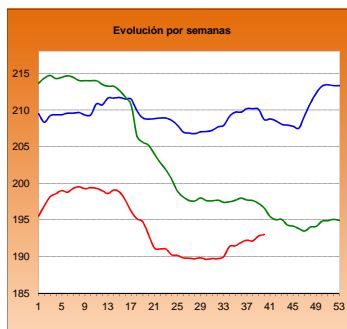

MACHOS 12-24 MESES (Clase R)

Euro/100 kg canal

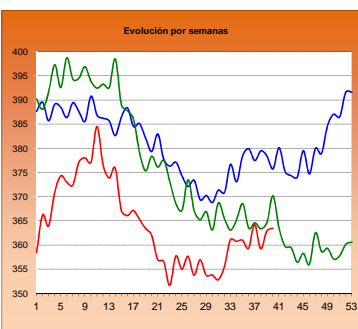

TERNERAS (Conjunto de Clases)

Euro/100 kg canal

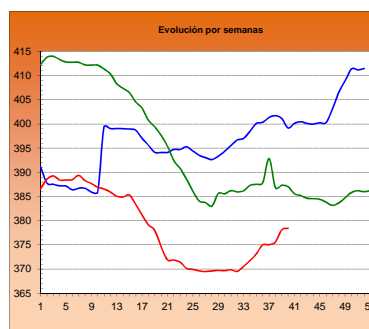

ANIMALES DE 8-12 MESES (Clase R)

Euro/100 kg canal

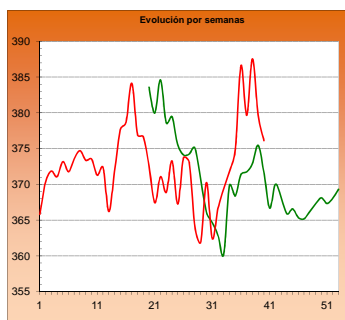

CORDERO 12-16 kilos

Euro/100 kg canal

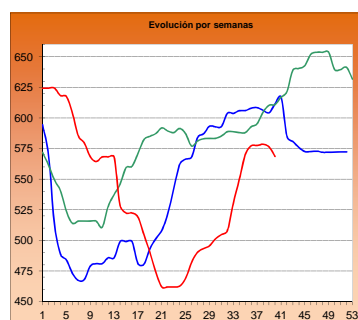

CORDERO 9-19 kilos

Euro/100 kg canal

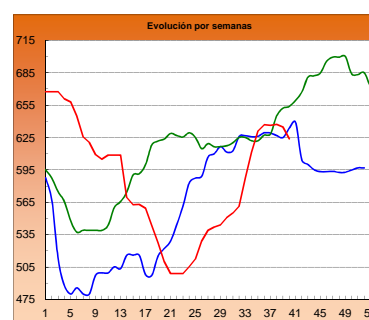

PORCINO >60% magro (Clase S)

Euro/100 kg canal

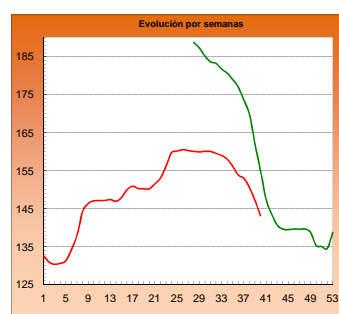

PORCINO 60-55% magro (Clase E)

Euro/100 kg canal

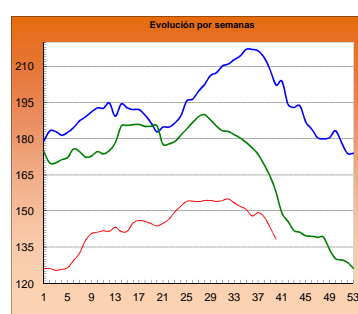

LECHONES Base 20 kg

Euro/unidad

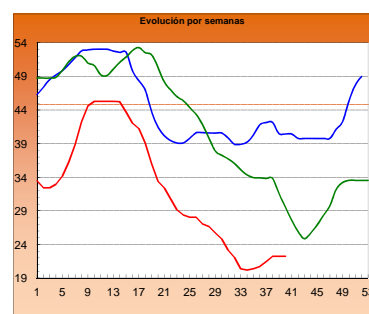

POLLO Canales del 83% y 65% rdto.

Euro/100 kg canal

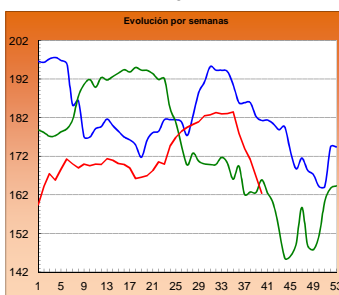

POLLO P90

Euro/100 kg canal

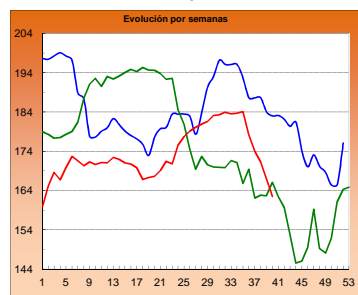

POLLO P10

Euro/100 kg canal

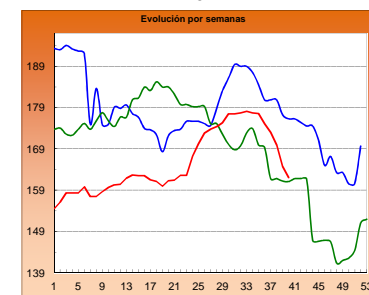

HUEVOS Clase L

Euro/ 100 kg canal

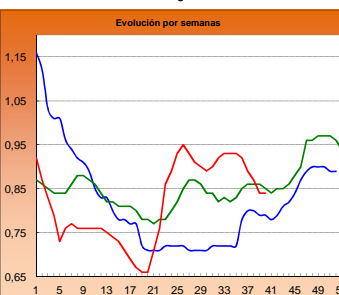

HUEVOS Clase M

Euro/ Docena

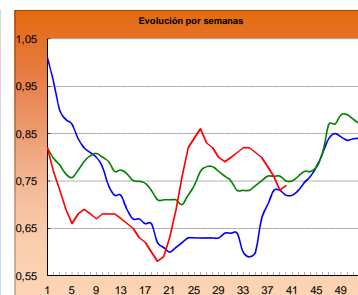

CONEJO VIVO

Euro/100 kg vivo

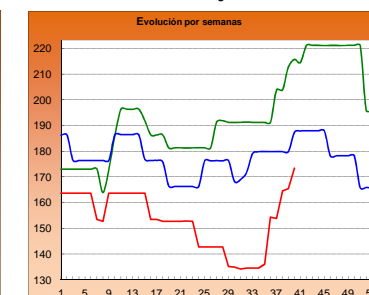
2013
2014
2015

I-2 PRECIOS EN MERCADOS REPRESENTATIVOS - CEREAL

Precios en Euro/Tonelada

REGLAMENTO (UE) N° 1272/2009 DE LA COMISION. Artículo 56, apartado 3.

Precios de comercio al por mayor. Mercancia nacional y/o importada, sobre vehículo

PRODUCTO	MERCADO REPRESENTATIVO	Semana 28/09-04/10 2015	Semana 05-11/10 2015	Variación €
Trigo Blando Panificable	Álava	180,00	182,00	2,00
	Albacete	182,00	182,00	0,00
	Ávila	184,00	186,00	2,00
	Badajoz	186,00	188,00	2,00
	Barcelona	189,00	190,00	1,00
	Burgos	175,60	178,00	2,40
	Cádiz	192,00	190,00	-2,00
	Ciudad Real	185,00	190,00	5,00
	Córdoba	187,00	187,00	0,00
	La Coruña	181,00	181,00	0,00
	Cuenca	182,00	182,00	0,00
	Gerona	189,00	190,00	1,00
	Guadalajara	186,00	187,00	1,00
	Huesca	178,00	180,00	2,00
	León	182,00	182,00	0,00
	Lérida	173,00	178,00	5,00
	La Rioja	174,00	175,00	1,00
	Madrid	186,00	187,00	1,00
	Navarra	184,00	186,00	2,00
	Orense	193,00	193,00	0,00
	Palencia	182,00	182,00	0,00
	Salamanca	185,20	186,20	1,00
	Segovia	179,00	181,00	2,00
	Sevilla	192,00	192,00	0,00
	Soria	182,80	184,40	1,60
	Tarragona	178,00	180,00	2,00
Teruel	180,00	183,00	3,00	
Toledo	186,00	188,00	2,00	
Valencia	184,00	190,00	6,00	
Valladolid	178,60	180,20	1,60	
Zamora	179,90	180,00	0,10	
Zaragoza	180,00	183,00	3,00	
Trigo Duro	Málaga	300,00	300,00	0,00
	Zaragoza	290,00	290,00	0,00

I-2 PRECIOS EN MERCADOS REPRESENTATIVOS - CEREAL

Precios en Euro/Tonelada

REGLAMENTO (UE) N° 1272/2009 DE LA COMISION. Artículo 56, apartado 3.

Precios de comercio al por mayor. Mercancia nacional y/o importada, sobre vehículo

PRODUCTO	MERCADO REPRESENTATIVO	Semana 28/09-04/10 2015	Semana 05-11/10 2015	Variación €
Cebada Pienso	Albacete	168,20	170,00	1,80
	Ávila	180,00	182,00	2,00
	Barcelona	175,00	178,00	3,00
	Burgos	172,10	174,50	2,40
	Cádiz	185,00	185,00	0,00
	Ciudad Real	174,00	175,00	1,00
	Córdoba	175,00	175,00	0,00
	La Coruña	177,00	177,00	0,00
	Cuenca	171,00	172,00	1,00
	Gerona	175,00	178,00	3,00
	Granada	178,00	180,00	2,00
	Guadalajara	174,20	175,40	1,20
	Huelva	185,00	185,00	0,00
	Huesca	166,00	169,00	3,00
	León	181,00	181,00	0,00
	Lérida	167,00	170,00	3,00
	Murcia	175,00	175,00	0,00
	Navarra	174,00	176,00	2,00
	Orense	185,00	185,00	0,00
	Asturias	185,00	185,00	0,00
	Palencia	178,00	178,00	0,00
	Salamanca	183,00	184,60	1,60
	Segovia	173,00	175,00	2,00
Soria	170,80	172,40	1,60	
Teruel	168,00	173,00	5,00	
Toledo	176,60	177,60	1,00	
Valladolid	176,40	178,00	1,60	
Zamora	181,00	181,00	0,00	
Zaragoza	168,00	173,00	5,00	
Cebada Malta	Albacete	200,00	200,00	0,00
	Burgos	180,00	180,00	0,00
	Cuenca	200,00	200,00	0,00
	Huesca	185,00	185,00	0,00
	La Rioja	183,00	183,00	0,00
	Navarra	180,00	180,00	0,00

I-2 PRECIOS EN MERCADOS REPRESENTATIVOS - CEREAL

Precios en Euro/Tonelada

REGLAMENTO (UE) N° 1272/2009 DE LA COMISION. Artículo 56, apartado 3.

Maíz grano, precios de comercio al por mayor. Mercancía nacional y/o importada, sobre vehículo

Arroz cáscara, arroz blanco precios salida almacén agricultor

PRODUCTO	MERCADO REPRESENTATIVO	Semana 28/09-04/10 2015	Semana 05-11/10 2015	Variación €
Maíz Grano	Albacete	182,20	179,00	-3,20
	Badajoz	181,00	181,00	0,00
	Barcelona	178,00	178,00	0,00
	Cáceres	181,00	181,00	0,00
	Ciudad Real	185,00	186,00	1,00
	Córdoba	174,00	174,00	0,00
	La Coruña	180,00	180,00	0,00
	Gerona	178,00	178,00	0,00
	Guadalajara	180,00	181,00	1,00
	Huelva	190,00	190,00	0,00
	Huesca	172,00	173,00	1,00
	León	183,00	183,00	0,00
	Lérida	169,00	172,00	3,00
	Madrid	180,00	181,00	1,00
	Murcia	172,00	172,00	0,00
	Navarra	170,00	174,00	4,00
	Pontevedra	180,00	180,00	0,00
	Salamanca	188,40	188,40	0,00
	Sevilla	185,00	185,00	0,00
	Tarragona	170,00	171,00	1,00
Toledo	185,00	185,00	0,00	
Valencia	180,00	180,00	0,00	
Valladolid	184,40	185,20	0,80	
Zamora	183,00	183,00	0,00	
Zaragoza	176,00	176,00	0,00	
Arroz Cáscara (Indica)	Badajoz	280,00	280,00	0,00
	Sevilla	284,00	284,00	0,00
Arroz Cáscara (Japónica)	Badajoz	290,00	290,00	0,00
	Sevilla	291,50	291,50	0,00
Arroz Blanco Extra	Badajoz	570,00	570,00	0,00
	Sevilla	526,50	526,50	0,00
	Tarragona	580,00	580,00	0,00
	Valencia	597,50	597,50	0,00

**I-3 PRECIOS EN MERCADOS REPRESENTATIVOS
VINOS BLANCO Y TINTO SIN INDICACION GEOGRAFICA
Reglamentos UE Nº 479/2008 y 144/2013**

**En €/hgdo, salida bodega, a granel, pago al contado sin I.V.A.
Precio de vino tinto referido al producto de 12 puntos de color**

PRODUCTO	MERCADO REPRESENTATIVO	Semana 27/09-4/10 39 2015	Semana 5-11/10 40 2015	Variación €
VINO BLANCO	Albacete	2,30	2,31	0,01
	Badajoz	2,18	2,18	0,00
	Ciudad Real	2,32	2,32	0,00
	Cuenca	1,97	2,19	0,22
	Toledo	2,00	2,00	0,00
VINO TINTO	Albacete	2,94	2,84	-0,10
	Ciudad Real	2,38	2,57	0,19
	Cuenca	3,32	3,32	0,00
	Badajoz	3,10	3,10	0,00
	Murcia	2,93	2,80	-0,13
	Toledo	2,61	2,61	0,00
	Valencia	2,71	2,72	0,01

I-4 PRECIOS EN MERCADOS REPRESENTATIVOS DE ACEITES

Aceites. Precios sobre almazara, en €/100 kg, sin I.V.A.Rgtos C.E. 865/04 y 826/08

Semilla de girasol. Precios en centros de demanda, en €/100 kg, sin I.V.A. Rgto C.E.E. 3405/93

PRODUCTO Y ESPECIFICACIONES	MERCADO REPRESENTATIVO	Semana 39 28/09-4/10 2015	Semana 40 5-11/10 2015	Variación €
ACEITE DE OLIVA VIRGEN EXTRA Menos de 0,8°	Badajoz	395,00	375,00	-20,00
	Ciudad Real	374,00	370,00	-4,00
	Córdoba	372,50	375,00	2,50
	Granada	381,50	386,50	5,00
	Jaén	379,62	382,63	3,01
	Málaga	380,50	381,10	0,60
	Sevilla	392,50	380,00	-12,50
	Tarragona	385,00	385,00	0,00
	Toledo	371,00	370,00	-1,00
ACEITE DE OLIVA VIRGEN De 0,8° a 2°	Badajoz	365,00	345,00	-20,00
	Córdoba	338,00	340,50	2,50
	Granada	336,50	336,50	0,00
	Jaén	349,55	348,40	-1,15
	Sevilla	357,50	352,50	-5,00
	Cadiz	344,00	346,00	2,00
	Tarragona	330,00	330,00	0,00
	Toledo	348,00	340,00	-8,00
	ACEITE DE OLIVA LAMPANTE Más de 2°	Córdoba	316,00	316,00
Granada		315,00	305,00	-10,00
Jaén		329,37	331,99	2,62
Málaga		321,95	322,45	0,50
Sevilla		340,00	327,50	-12,50
Tarragona		280,00	280,00	0,00
Badajoz		327,50	315,00	-12,50
ACEITE DE OLIVA REFINADO		Córdoba	336,00	336,00
	Jaén	338,12	339,35	1,23
	Tarragona	320,00	327,50	7,50
ACEITE DE ORUJO CRUDO	Córdoba	130,15	129,65	-0,50
	Jaén	131,46	131,46	0,00
	Tarragona	123,21	123,21	0,00
ACEITE DE ORUJO REFINADO	Córdoba	179,48	179,48	0,00
	Jaén	176,13	175,53	-0,60
	Tarragona	169,79	169,79	0,00
ACEITE DE GIRASOL REFINADO	Córdoba	86,00	86,00	0,00
	Sevilla	87,50	86,00	-1,50
	Tarragona	88,00	88,00	0,00
PIPA DE GIRASOL	Andalucía	384,03	381,71	-2,31
	Centro-Norte	367,13	372,25	5,12

I-5 PRECIOS EN MERCADOS REPRESENTATIVOS - FRUTAS Y HORTALIZAS

PRECIOS DE PRODUCTOS NACIONALES

Mercados representativos de producción

Rgto. CE 1234/2007 y 543/2011

En €/100 kg, a salida agrupación de productores, envasado, sin I.V.A, incluyendo el precio del envase.

CÍTRICOS

PRODUCTO	MERCADO	VARIEDAD O TIPO	CAT.	CALIBRE mm.	DIA/MES					
					5/10	6/10	7/10	8/10	9/10	10/10
CLEMENTINA	Castellón	Clemenrubi	I	1-X-3	116,82	139,55	130,10	132,97	132,08	125,37
	Castellón	Marisol	I	1-X-3	75,00	-	81,40	83,22	80,21	85,60
	Valencia	Clemenrubi	I	1-X-3	113,79	113,79	113,79	113,79	113,79	-
LIMÓN	Alicante Murcia Málaga	Fino	I	3/4	145,11	145,92	143,00	146,55	142,00	-
		Fino	I	3/4	155,00	153,00	155,00	155,00	153,00	-
		Fino	I	3/4						
SATSUMA	Valencia	Clausellina/Okitsu	I	1-X-2	65,84	65,84	65,84	65,84	65,84	-

FRUTAS DE PEPITA

PRODUCTO	MERCADO	VARIEDAD O TIPO	CAT.	CALIBRE mm.	DIA/MES					
					5/10	6/10	7/10	8/10	9/10	10/10
MANZANA	Lleida	Golden Delicious	I	70-80	49,62	51,31	51,16	51,28	48,94	-
	Lleida	Granny Smith	I	70-80	58,00	58,00	58,00	58,00	58,00	-
	Lleida	Red Chief	I	70-80	55,37	55,07	54,72	55,29	54,88	-
	Lleida	Royal Gala	I	70-80	67,41	66,87	67,17	67,80	65,82	-
	Girona	Golden Delicious	I	70-80	70,02	70,02	70,02	70,02	70,02	-
	Girona	Fuji	I	70-80	86,29	86,29	86,29	86,29	86,29	-
	Girona	Granny Smith	I	70-80	79,21	79,21	79,21	79,21	79,21	-
	Girona	Red Delicious	I	70-80	85,75	85,75	85,75	85,75	85,75	-
	Girona	Royal Gala	I	70-80	73,33	73,33	73,33	73,33	73,33	-
	PERA	Lleida	Abbé Fétel	I	70-75	82,00	82,00	82,00	82,00	82,00
Lleida		Blanquilla	I	55-60	69,00	71,78	71,76	70,85	71,80	-
Lleida		Conferencia	I	60-65	73,15	73,19	73,67	74,85	72,32	-
Lleida		Williams	I	65-75	69,00	69,00	69,00	69,00	69,00	-
Lleida		Ercolini	I	<55	81,27	81,44	83,23	85,67	83,58	-
Zaragoza		Blanquilla	I	55-60	80,00	80,00	80,00	-	80,00	-
Zaragoza		Conferencia	I	60-65+	81,52	81,52	81,52	97,83	87,90	-
UVA DE MESA	Alicante	Red Globe	I	-	91,41	91,41	91,41	91,41	91,41	-
	Alicante	D. María	I	-	94,87	94,87	94,87	94,87	94,87	-
	Murcia	Apirenas Blancas	I	-	160,00	159,00	165,00	160,00	159,00	-
	Murcia	Apirenas Negras	I	-	152,00	155,00	157,00	160,00	162,00	-
	Murcia	Crimson Seedless	I	-	170,00	168,00	170,00	172,00	174,00	-

FRUTAS DE HUESO

PRODUCTO	MERCADO	VARIEDAD O TIPO	CAT.	CALIBRE mm.	DIA/MES					
					5/10	6/10	7/10	8/10	9/10	10/10
MELOCOTÓN	Lleida	Pulpa amarilla	I	A/B	58,40	55,71	60,62	55,62	53,40	-
	Lleida	Pulpa Blanca	I	A/B	52,50	52,50	52,50	52,50	52,50	-
NECTARINA	Lleida	Pulpa amarilla	I	A/B	56,67	58,00	55,00	-	-	-

I-5 PRECIOS EN MERCADOS REPRESENTATIVOS - FRUTAS Y HORTALIZAS

PRECIOS DE PRODUCTOS NACIONALES

Mercados representativos de producción

Rgtos. CE 1234/2007 y 543/2011

En €/100 kg, a salida agrupación de productores, envasado, sin I.V.A, incluyendo el precio del envase.
HORTALIZAS

PRODUCTO	MERCADO	VARIEDAD O TIPO	CAT.	CALIBRE mm.	DIA/MES					
					5/10	6/10	7/10	8/10	9/10	10/10
AJO	Córdoba	Blanco	I	50-60	170,00	170,00	170,00	170,00	170,00	-
	Córdoba	Morado	I	45-55	190,00	190,00	190,00	190,00	190,00	-
	Cuenca	Blanco	I	50-60	208,00	208,00	208,00	208,00	208,00	-
	Cuenca	Morado	I	45-55	222,00	222,00	222,00	222,00	222,00	-
	Córdoba	Spring Blanco	I	50-60	180,00	180,00	180,00	180,00	180,00	-
	Córdoba	Spring Violeta	I	50-60	180,00	180,00	180,00	180,00	180,00	-
BERENJENA	Almería	Alargada	I	40y+	31,14	28,14	25,64	25,27	26,15	-
CALABACÍN	Almería	-	I	14-21	59,49	60,50	57,15	63,50	72,50	-
CHAMPIÑÓN	La Rioja	Cerrado	I	30-65	147,65	148,43	148,26	148,60	148,74	-
COLIFLOR	La Rioja	-	I	-	36,36	36,36	36,36	36,36	36,36	-
JUDIA VERDE	Almería	Plana	I	-	146,75	154,50	152,75	167,00	142,50	-
LECHUGA	Almería	Iceberg	I	400 g y +	122,88	115,60	127,57	113,13	104,51	-
	Murcia	Iceberg	I	400 g y +	125,00	128,00	129,00	126,00	124,00	-
	Murcia	Baby	I	-	240,00	235,00	230,00	235,00	233,00	-
	Murcia	Romana	I	-	122,00	125,00	121,00	120,00	123,00	-
PEPINO	Almería	Liso	I	350-500 g	48,82	43,53	41,18	45,29	47,06	-
PIMIENTO	Almería	Cuadrado Color (rojo o amarillo)	I	70 mm y +	206,90	206,90	206,90	206,90	206,90	-
	Almería	Cuadrado Verde	I	70 mm y +	71,50	73,00	66,00	64,00	76,00	-
	Almería	Verde alargado	I	40 mm y +	63,63	63,63	63,63	63,63	63,63	-
TOMATE	Almería	Redondo	I	57-100 mm	94,00	103,50	86,00	-	97,00	100,00
	Almería	Racimo	I	-	126,52	126,52	126,52	126,52	126,52	-
	Almería	Cereza	I	-	326,73	326,73	326,73	326,73	326,73	-
	Murcia	Redondo	I	57-100 mm	121,83	125,00	124,71	124,54	126,96	-

I-6 PRECIOS EN MERCADOS REPRESENTATIVOS VACUNO Y OVINO

A) BOVINO

1.- PRECIO MEDIO NACIONAL (Euro/100 kg Canal) DE CANALES DE BOVINO PESADO SEGÚN MODELO COMUNITARIO DE CLASIFICACIÓN (R(CE) No 1249/2008 y R(UE) No 148/2014).

CATEGORÍA	CLASE DE CONFORMACIÓN Y DE ESTADO DE ENGRASAMIENTO	Semana 28/09-04/10 2015	Semana 05-11/10 2015	Variación €
Categoría A: Canales de machos jóvenes sin castrar de más de un año y menos de dos años	Muy buena y poco cubierta (U-2)	381,74	388,04	6,30
	Muy buena y cubierta (U-3)	386,10	381,68	-4,43
	<i>Precio medio ponderado</i>	384,40	384,16	-0,24
	Buena y poco cubierta (R-2)	370,90	366,39	-4,52
	Buena y cubierta (R-3)	358,26	361,79	3,53
	<i>Precio medio ponderado</i>	362,84	363,46	0,61
	Menos buena y poco cubierta(O-2)	334,74	331,75	-2,99
Menos buena y cubierta (O-3)	326,85	335,41	8,56	
<i>Precio medio ponderado</i>	331,37	333,31	1,94	
Categoría D: Canales de hembras que hayan parido	Mediocre y poco cubierta (P-2)	174,06	176,24	2,18
	Mediocre y cubierta (P-3)	202,75	204,35	1,60
	<i>Precio medio ponderado</i>	180,26	182,32	2,06
	Buena y cubierta (R-3)	259,38	265,87	6,49
	Buena y grasa (R-4)	277,53	283,79	6,26
	<i>Precio medio ponderado</i>	263,52	269,96	6,44
	Menos buena y poco cubierta(O-2)	232,34	233,73	1,39
	Menos buena y cubierta (O-3)	229,52	233,23	3,72
Menos buena y grasa (O-4)	245,14	251,95	6,81	
<i>Precio medio ponderado</i>	233,12	236,36	3,24	
Categoría E: Canales de otras hembras (de 12 meses ó más)	Muy buena y poco cubierta (U-2)	400,51	396,63	-3,87
	Muy buena y cubierta (U-3)	387,58	387,06	-0,53
	<i>Precio medio ponderado</i>	391,21	389,74	-1,47
	Buena y poco cubierta (R-2)	367,32	371,96	4,64
	Buena y cubierta (R-3)	372,12	380,37	8,25
	Buena y grasa (R-4)	360,04	360,87	0,83
	<i>Precio medio ponderado</i>	370,56	377,75	7,19
	Menos buena y poco cubierta(O-2)	341,23	348,72	7,50
	Menos buena y cubierta (O-3)	346,63	342,82	-3,81
Menos buena y grasa (O-4)	338,00	338,00	0,00	
<i>Precio medio ponderado</i>	344,90	344,59	-0,31	
Categoría Z: Canales de animales desde 8 a menos de 12 meses	Muy buena y poco cubierta (U-2)	410,48	407,79	-2,69
	Muy buena y cubierta (U-3)	403,34	393,79	-9,55
	<i>Precio medio ponderado</i>	406,33	399,66	-6,67
	Buena y poco cubierta (R-2)	386,62	390,03	3,41
	Buena y cubierta (R-3)	377,15	371,16	-5,99
	<i>Precio medio ponderado</i>	379,63	376,11	-3,52
	Menos buena y poco cubierta(O-2)	338,15	327,20	-10,95
Menos buena y cubierta (O-3)	338,08	332,96	-5,11	
<i>Precio medio ponderado</i>	338,12	329,42	-8,70	

I-6 PRECIOS EN MERCADOS REPRESENTATIVOS VACUNO Y OVINO

2.-PRECIO MEDIO NACIONAL DEL BOVINO (Euro/100 kg)

BOVINO VIVO	Semana 28/09-04/10 2015	Semana 05-11/10 2015	Variación €
Machos hasta 480 Kg. vivo	221,99	221,99	0,00
Machos de más de 480 kg. vivo	198,76	198,74	-0,02
Hembras que hayan parido	94,94	95,22	0,29
Otras hembras de hasta 380 Kg. vivo	224,16	224,58	0,42
Otras hembras de más de 380 Kg. vivo	206,91	208,16	1,25

3.-PRECIO MEDIO NACIONAL DE OTROS ANIMALES DE LA ESPECIE BOVINA (R(CE) N° 2273/2002).

OTROS BOVINOS	Semana 28/09-04/10 2015	Semana 05-11/10 2015	Variación €
Terneros de ocho días a cuatro semanas			
tipo cruzado	263,50	268,50	5,00
tipo frisón/país	107,50	101,25	-6,25
<i>Media ponderada nacional (Euro/Cabeza)</i>	185,50	184,88	-0,62
Bovinos ligeros comprendidos entre seis y doce meses			
tipo cruzado	270,96	269,56	-1,40
tipo frisón/país	160,64	159,24	-1,40
<i>Media ponderada nacional (Euro/100 kg Vivo)</i>	232,34	230,95	-1,40

B) CORDEROS

**1.-PRECIOS MEDIOS NACIONALES DE CANALES DE OVINO FRESCAS O REFRIGERADAS R(CE) N° 315/2002
Euro/100 kg Canal**

CORDEROS I y II	Semana 28/09-04/10 2015	Semana 05-11/10 2015	Variación €
Corderos I (12 a 13 kg/canal)	626,98	618,37	-8,62
Corderos II (13,1 a 16 kg/canal)	525,79	519,02	-6,77
<i>Media ponderada</i>	576,39	568,69	-7,69

**2.-PRECIOS MEDIOS DE CANALES DE OVINO FRESCAS O REFRIGERADAS EN LOS MERCADOS NACIONALES
REPRESENTATIVOS PARA LA C.E.**

MERCADO REPRESENTATIVO Cordero 9-19 kg	Semana 28/09-04/10 2015	Semana 05-11/10 2015	Variación €
Escorxador Mercabarna	672,39	675,50	3,12
Mat. Valencia	652,71	652,63	-0,08
Mercamadrid	702,12	672,12	-30,00
Albacete	633,03	626,24	-6,79
Extremadura	628,04	604,65	-23,40
Medina del Campo	594,28	594,28	0,00
Talavera de la Reina	657,22	623,78	-33,44
Zaragoza	681,77	681,77	0,00
<i>Media ponderada</i>	634,73	623,89	-10,84

PRECIOS EN MERCADOS REPRESENTATIVOS - PRODUCTOS GANADEROS**D-1)-CANAL PORCINO CAPA BLANCA
CLASIFICACIÓN EUROP R(CE) N° 1249/2008**

Euro/100 kg Canal

	Clase S			Clase E			Clase U		
	Semana 28/09-04/10 2015	Semana 05-11/10 2015	Variación €	Semana 28/09-04/10 2015	Semana 05-11/10 2015	Variación €	Semana 28/09-04/10 2015	Semana 05-11/10 2015	Variación €
PRECIO MEDIO NACIONAL	147,26	143,21	-4,06	143,25	138,40	-4,85	147,23	143,76	-3,47

	Clase R			Clase O			Clase P		
	Semana 28/09-04/10 2015	Semana 05-11/10 2015	Variación €	Semana 28/09-04/10 2015	Semana 05-11/10 2015	Variación €	Semana 28/09-04/10 2015	Semana 05-11/10 2015	Variación €
PRECIO MEDIO NACIONAL	148,67	144,36	-4,31	150,79	144,68	-6,11	135,49	135,34	-0,15

D-2)-PORCINO CEBADO

Euros/kg vivo

LONJAS	SELECTO			NORMAL			GRASO		
	Semana 28/09-04/10 2015	Semana 05-11/10 2015	Variación €	Semana 28/09-04/10 2015	Semana 05-11/10 2015	Variación €	Semana 28/09-04/10 2015	Semana 05-11/10 2015	Variación €
Albacete	1,43	1,40	-0,03	1,40	1,37	-0,03	1,37	1,34	-0,03
Barcelona	--	--	--	1,18	1,16	-0,03	1,15	1,13	-0,02
Huesca	1,18	1,14	-0,04	1,16	1,12	-0,04	1,14	1,10	-0,04
Lleida	1,17	1,14	-0,03	1,16	1,12	-0,03	1,14	1,11	-0,03
Murcia	1,18	1,16	-0,02	1,16	1,15	-0,02	1,16	1,14	-0,02
Pontevedra	1,18	1,16	-0,03	1,16	1,13	-0,03	1,51	1,47	-0,04
Salamanca	1,16	1,14	-0,03	1,16	1,12	-0,03	1,12	1,08	-0,03
Segovia	1,15	1,11	-0,04	1,14	1,10	-0,04	1,26	1,24	-0,02
Zaragoza	1,20	1,17	-0,03	1,16	1,12	-0,03	1,14	1,11	-0,03

PRECIOS EN MERCADOS REPRESENTATIVOS - PRODUCTOS GANADEROS - PORCINO**E) - PORCINO PRECOZ
LECHONES, OTRAS CALIDADES.**

Euro/100 Kg vivo

Cerdas de Desvieje	Semana 28/09-04/10 2015	Semana 05-11/10 2015	Variación €
Cerdas de Desvieje	44,02	43,90	-0,12
CERDOS CEBADOS			
Categoría U	113,37	110,70	-2,67
LECHONES			
Lleida.Base 20kg de peso.	95,00	95,00	0,00
Segovia.Base 20kg de peso.	130,00	130,00	0,00
Media nacional. Calidad Normal. Base 20 kg de peso	111,14	111,14	0,00

F) - TRONCO IBÉRICO

Euro/100 Kg vivo

TOSTONES	Semana 28/09-04/10 2015	Semana 05-11/10 2015	Variación €
De 5 a 9 kilos	216,72	216,72	0,00
De 9 a 12 kilos	299,88	299,88	0,00
LECHONES			
Lechón Ibérico Cruzado Base 23 kg	225,21	230,11	4,90
MARRANOS			
Marranos Ibéricos de 35 a 60 kg	225,52	225,52	0,00
PRIMALES			
Primals Ibéricos de 60 a 100 kg	260,80	256,72	-4,07
CERDO CEBADO			
Cerdo Cebado (Intensivo)	195,43	195,77	0,34
Cerdo Cebado de Campo (Extensivo)	202,79	203,13	0,34
Cerdo Cebado de Bellota 100% Ibérico	--	--	--
DESVEJE			
Reproductores de desvieje	100,00	108,70	8,70
REPRODUCTORES			
Reproductores >6 meses	329,34	329,34	0,00
CASTRONAS			
Castronas	102,17	102,17	0,00

Denominaciones de acuerdo con la Norma de Calidad (RD 4/2014)

PRECIOS DE MERCADO. PAÍSES MIEMBROS UE

Semana 39 (28 de septiembre al 4 de octubre). Año 2015

**1.- PRECIO MEDIO NACIONAL (EUROS\100 kg CANAL) DE CANALES DE BOVINO PESADO
SEGÚN MODELO COMUNITARIO DE CLASIFICACIÓN R(CE) No 1249/2008 y R(UE) No 148/2014.
(Euros/100 kg)**

CATEGORIA	CLASE DE CONFORMACIÓN Y DE ESTADO DE ENGRASAMIENTO	Alemania (DE)	Irlanda (IE)	España (ES)	Francia (FR)	Italia (IT)	Polonia (PL)	Portugal (PT)	Reino Unido (UK)	UE-28	% España / UE
Categoría A: Canales de machos jóvenes sin castrar de más de 12 y menos 24 meses	Muy buena y poco cubierta (U-2)	392,7	389,7	384,7	403,0	416,3	325,8	372,3	478,6	403,4	-4,7
	Muy buena y cubierta (U-3)	390,1	392,7	382,2	386,0	413,1	323,6	371,9	476,2	392,1	-2,5
	Buena y poco cubierta (R-2)	386,2	379,2	362,2	372,0	381,9	314,7	357,7	461,7	373,2	-3,0
	Buena y cubierta (R-3)	382,3	384,3	357,5	367,0	385,3	314,9	358,7	463,0	373,6	-4,3
	Menos buena y poco cubierta (O-2)	346,5	363,2	336,6	323,0	319,9	299,4	331,2	410,0	334,2	0,7
	Menos buena y cubierta (O-3)	352,4	366,7	332,7	323,0	319,4	306,1	353,1	428,2	347,3	-4,2
	Categoría A	377,7	381,0	361,4	373,0	405,7	308,0	356,4	445,7	375,0	-3,6
Categoría D: Hembras paridas	Buena y cubierta (R-3)	309,0	352,0	267,4	400,0	277,8	252,9	241,2	360,9	357,4	-25,2
	Buena y grasa (R-4)	308,1	353,5	269,9	380,0		266,1	246,9	356,8	329,4	-18,1
	Menos buena y poco cubierta (O-2)	275,9	321,8	228,8	340,0	230,5	236,2	213,1	302,7	263,0	-13,0
	Menos buena y cubierta (O-3)	279,1	336,0	226,9	336,0	253,5	246,5	214,7	324,8	289,0	-21,5
	Menos buena y grasa (O-4)	286,7	337,2	249,4	324,0	260,2	253,6	224,7	327,0	299,9	-16,9
	Mediocre y poco cubierta (P-2)	209,4	289,4	182,8	277,0	203,4	209,6	200,5	261,8	231,2	-20,9
	Mediocre y cubierta (P-3)	224,1	329,0	204,5	302,0	227,3	228,9	209,1	288,9	277,9	-26,4
	Categoría D	271,4	330,7	232,9	344,1	224,5	238,9	210,6	315,1	289,8	-19,7
Categoría E: Hembras de más de 12 meses	Muy buena y poco cubierta (U-2)	380,9	404,6	401,3	461,0	455,4	315,3	371,0	496,4	442,4	-9,3
	Muy buena y cubierta (U-3)	372,7	409,1	390,3	470,0	447,8	303,4	371,5	499,3	430,4	-9,3
	Buena y poco cubierta (R-2)	370,7	391,0	366,0	398,0	392,4	290,8	365,0	477,1	376,1	-2,7
	Buena y cubierta (R-3)	367,4	397,0	369,6	407,0	391,6	298,4	355,6	482,5	392,9	-5,9
	Buena y grasa (R-4)	362,0	395,0	356,5	378,0	185,0	305,1	362,0	483,9	441,2	-19,2
	Menos buena y poco cubierta (O-2)	281,7	367,2	338,7	356,0	274,9	270,8	343,0	433,3	311,4	8,8
	Menos buena y cubierta (O-3)	285,0	380,5	349,9	360,0	269,4	279,6	338,8	451,9	343,0	2,0
	Menos buena y grasa (O-4)	292,1	379,3	338,0	356,0	291,0	288,3	294,0	463,4	414,0	-18,4
	Categoría E	343,5	390,7	374,4	421,8	439,2	285,2	355,5	475,1	399,9	-6,4
Categoría Z: Canales de machos y hembras de más de 12 meses	Muy buena y poco cubierta (U-2)			409,7		473,8		369,7		416,7	-1,7
	Muy buena y cubierta (U-3)			408,3		507,2		369,8		410,1	-0,4
	Buena y poco cubierta (R-2)	364,9		390,2		457,9	316,0	354,1		385,1	1,3
	Buena y cubierta (R-3)		389,1	386,6		420,5	291,9	362,1		387,1	-0,1
	Menos buena y poco cubierta (O-2)	232,8		347,2		428,3	273,5	336,1	401,7	346,6	0,2
	Menos buena y cubierta (O-3)			336,7			278,6	359,0		345,6	-2,6
	Categoría Z	315,6	389,1	382,8		471,7	286,9	356,0	401,7	384,5	-0,5

**2.- PRECIO MEDIO NACIONAL DE ANIMALES VIVOS DE LA ESPECIE BOVINA
SEGÚN MODELO COMUNITARIO R(UE) Nº 807/2013.**

CATEGORIA	Alemania (DE)	Irlanda (IE)	España (ES)	Francia (FR)	Italia (IT)	Polonia (PL)	Reino Unido (UK)	UE-28	% España / UE
Bovinos de más de 6 y menos de 12 meses (Euros/100 kg vivo) (Media ponderada Frison y Cruzado)	172,00	243,00	234,61	281,00	286,00	219,76	258,49	245,35	-4,38
Terneros de 8 días a 4 semanas (Euros/cabeza):									
. FRISON/PAIS	85,36	165,40	107,50	57,00	127,98	118,72	69,34	90,96	18,2
. CRUZADO	167,00	338,40	268,50	194,00	221,69	185,76	331,30	235,53	14,00

PRECIOS DE MERCADO. PAÍSES MIEMBROS UE
Semana 39 (28 de septiembre al 4 de octubre). Año 2015

B) OVINO

PRECIO MEDIO NACIONAL DE CANALES DE OVINO, SEGÚN MODELO COMUNITARIO R(CE) Nº 315/2002 y R(CE) Nº 1249/2008
(EUROS\100 kg CANAL)

CATEGORIA	Bulgaria (BG)	Alemania (DE)	España (ES)	Francia (FR)	Irlanda (IE)	Italia (IT)	Holanda (NL)	Polonia (PL)	Portugal (PT)	Reino Unido (UK)	UE-28	% España / UE
Canales de Corderos Pesados (>13 kg)		514,13	525,79	641,00	420,72		526,69	373,85		460,83	475,59	10,56
Canales de Corderos Ligeros (<13 kg)	626,53		764,93			635,28			446,00		638,10	19,88

C) PORCINO

PRECIO MEDIO NACIONAL DE LA ESPECIE PORCINA, SEGÚN MODELO COMUNITARIO DE CLASIFICACIÓN R(CE) Nº 1249/2008 y R(UE) No 148/2014.
(EUROS\100 kg CANAL)

CATEGORIA	Bulgaria (BG)	Alemania (DE)	España (ES)	Francia (FR)	Irlanda (IE)	Italia (IT)	Holanda (NL)	Polonia (PL)	Portugal (PT)	Reino Unido (UK)	UE-28	% España / UE
Porcino. Clase S (>60% magro)		150,01	147,26	152,00	144,32		125,51	141,98		177,72	147,58	-0,22
Porcino. Clase E (60-55% magro)	171,83	146,11	143,25	144,00	143,21	159,50	124,37	139,93	148,00	173,06	143,68	-0,30
Porcino. Clase R (50-45% magro)			148,67			181,50				176,76	180,86	-17,80
Lechones (Euros/unidad)		37,30	22,23	24,00		61,54	18,25	35,40	37,00	60,44	33,88	-34,39

D) POLLOS Y HUEVOS

PRECIO MEDIO NACIONAL DE CANALES DE POLLOS (65% RENDIMIENTO), Y DE HUEVOS, MEDIA DE LAS CLASES L Y M
SEGÚN MODELO COMUNITARIO DE CLASIFICACIÓN R(CE) Nº 546/2003.

CATEGORIA	Bulgaria (BG)	Alemania (DE)	España (ES)	Francia (FR)	Irlanda (IE)	Italia (IT)	Holanda (NL)	Polonia (PL)	Portugal (PT)	Reino Unido (UK)	UE-28	% España / UE
Pollos. 65% de rendimiento (Euros/100kg canal)	300,18	260,00	167,07	225,00	180,00	202,50	201,00	125,77	155,00	177,33	187,50	-10,9
Huevos. Media Clases L y M (Euros/100 kg)	124,04	171,57	104,08	123,63	142,20	176,39	117,00	140,58	128,31	143,68	131,36	-20,8



GOBIERNO
DE ESPAÑA

MINISTERIO
DE AGRICULTURA, ALIMENTACIÓN
Y MEDIO AMBIENTE