



11 de noviembre 2015

---

**Índice:**

---

**1. Precios Medios Nacionales, comentarios y gráficos**

**2. Precios en Mercados Representativos UE (nacionales)**

- 2.1 Cereales
- 2.2 Vinos de mesa
- 2.3 Aceites y Semillas
- 2.4 Frutas y Hortalizas
- 2.5 Vacuno
- 2.6 Ovino
- 2.7 Porcino

**3. Precios en Mercados Representativos UE (semana anterior)**



GOBIERNO  
DE ESPAÑA

MINISTERIO  
DE AGRICULTURA, ALIMENTACIÓN  
Y MEDIO AMBIENTE

## **SECRETARÍA GENERAL TÉCNICA**

Subdirección General de Estadística

[sgestadi@magrama.es](mailto:sgestadi@magrama.es)

<http://www.magrama.gob.es/es/estadistica/temas/default.aspx>

Publicación elaborada por la  
Secretaría General Técnica  
Subdirección General de Estadística



**MINISTERIO DE AGRICULTURA, ALIMENTACIÓN Y MEDIO AMBIENTE**

### **Edita**

© Ministerio de Agricultura, Alimentación y Medio Ambiente  
Secretaría General Técnica  
Centro de Publicaciones  
Catálogo de Publicaciones de la Administración General del Estado:  
<http://publicacionesoficiales.boe.es/>

N.I.P.O.: 280-15-017-3

Se permite la utilización, copia o reproducción de los datos de este Boletín siempre que se cite expresamente su procedencia

## PRECIOS MEDIOS NACIONALES AGRÍCOLAS

PRODUCTOS AGRÍCOLAS (especificaciones)		Semana 43 26/10-01/11	Semana 44 02-08/11	Variación semanal euros	Variación semanal %
<b>CEREALES, alfalfa y pira de girasol</b>					
(1)	Trigo blando panificable (€/t)	184,81	186,05	1,24	0,67
(1)	Cebada pienso (€/t)	177,23	178,72	1,49	0,84
(1)	Maíz grano (€/t)	179,13	179,43	0,30	0,17
(4)	Arroz cáscara (€/t)	275,10	274,94	-0,16	-0,06
(1)	Alfalfa (€/t)	165,97	165,97	0,00	0,00
(1)	Pira de girasol (€/t)	382,69	385,80	3,11	0,81
<b>VINOS (sin Indicación Geográfica)</b>					
(2)	Vino blanco (€/hgdo)	2,15	2,13	-0,02	-0,93
(2)	Vino tinto, 12 puntos de color (€/hgdo)	2,84	2,84	0,00	0,00
<b>ACEITES VEGETALES</b>					
(3)	Aceite de oliva virgen, de 0,8° a 2° (€/100 kg)	340,95	339,05	-1,90	-0,56
(3)	Aceite de oliva lampante, más de 2° (€/100 kg)	318,25	316,19	-2,06	-0,65
(3)	Aceite de orujo crudo (€/100 kg)	112,34	108,59	-3,75	-3,34
(3)	Aceite girasol refinado (€/100 kg)	87,13	88,88	1,75	2,01
<b>FRUTAS</b>					
(4)	Clementina (€/100 k.)	29,07	29,48	0,41	1,41
(4)	Limón (€/100 kg)	74,40	74,00	-0,39	-0,53
(4)	Naranja (€/100 kg)	18,94	19,01	0,07	0,37
(4)	Manzana Golden (€/100 kg)	41,01	41,56	0,55	1,34
(4)	Pera Blanquilla (€/100 kg)	47,77	49,73	1,96	4,10
(4)	Plátano (€/100kg)	74,31	75,34	1,03	1,39
<b>HORTALIZAS</b>					
(4)	Acelga (€/100kg)	43,75	45,55	1,80	4,13
(4)	Cebolla (€/100kg)	23,46	24,48	1,01	4,31
(4)	Coliflor (€/100 kg)	37,96	35,45	-2,51	-6,62
(4)	Judía verde tipo plana (€/100 kg)	130,15	149,53	19,38	14,89
(4)	Lechuga Romana (€/100 kg)	45,82	35,00	-10,82	-23,61
(4)	Pimiento verde tipo italiano (€/100 kg)	22,17	35,30	13,13	59,20
(4)	Tomate liso (€/100 kg)	69,37	49,22	-20,16	-29,05
(4)	Patata (€/100 kg)	18,57	20,19	1,63	8,75

Posición comercial:

(1) Entrada industria; (2) Salida bodega; (3) Salida almazara; (4) Granel: sobre árbol, finca, almacén, agricultor, alhóndiga, lonja

- ▶ **CEREALES (▲):** Continúa la subida generalizada de los precios medios de los cereales grano. Trigo blando panificable (0,67%), cebada pienso (0,84%) y maíz grano (0,17%). El arroz cáscara registra una ligerísima bajada (0,06%).
- ▶ **VINOS SIN DOP/IGP (▼):** Desigual comportamiento en los precios medios de los vinos. Descenso del vino blanco (-0,93%) y mantenimiento del precio del vino tinto.
- ▶ **ACEITES VEGETALES (▼):** Descenso en los precios medios de los aceites de oliva. Aceite de oliva virgen (-0,56%), aceite de oliva lampante (-0,65%) y aceite de orujo (-3,34%). El precio del aceite de girasol refinado sube un (2,01%).
- ▶ **CITRICOS:** Estabilidad en el mercado citrícola: Clementina (1,41%), Limón (-0,53%) y Naranja (0,37%).
- ▶ **FRUTAS DE PEPITA (▲):** Cierta repunte de la Pera Blanquilla (4,10%) debido a los pedidos exteriores. Ligera subida de la Manzana Golden (1,34%).
- ▶ **HORTALIZAS:** Comportamiento dispar en los mercados de estos productos. Con incrementos de precios en Acelga (4,13%), Cebolla Grano (4,31%), Judía Verde Plana (14,89%), Pimiento Verde (59,20%), Patata (8,75%) y descensos de la Coliflor (-6,62%), Lechuga Romana (-23,61%) y Tomate Liso (-29,05%).

# PRECIOS MEDIOS NACIONALES AGRÍCOLAS

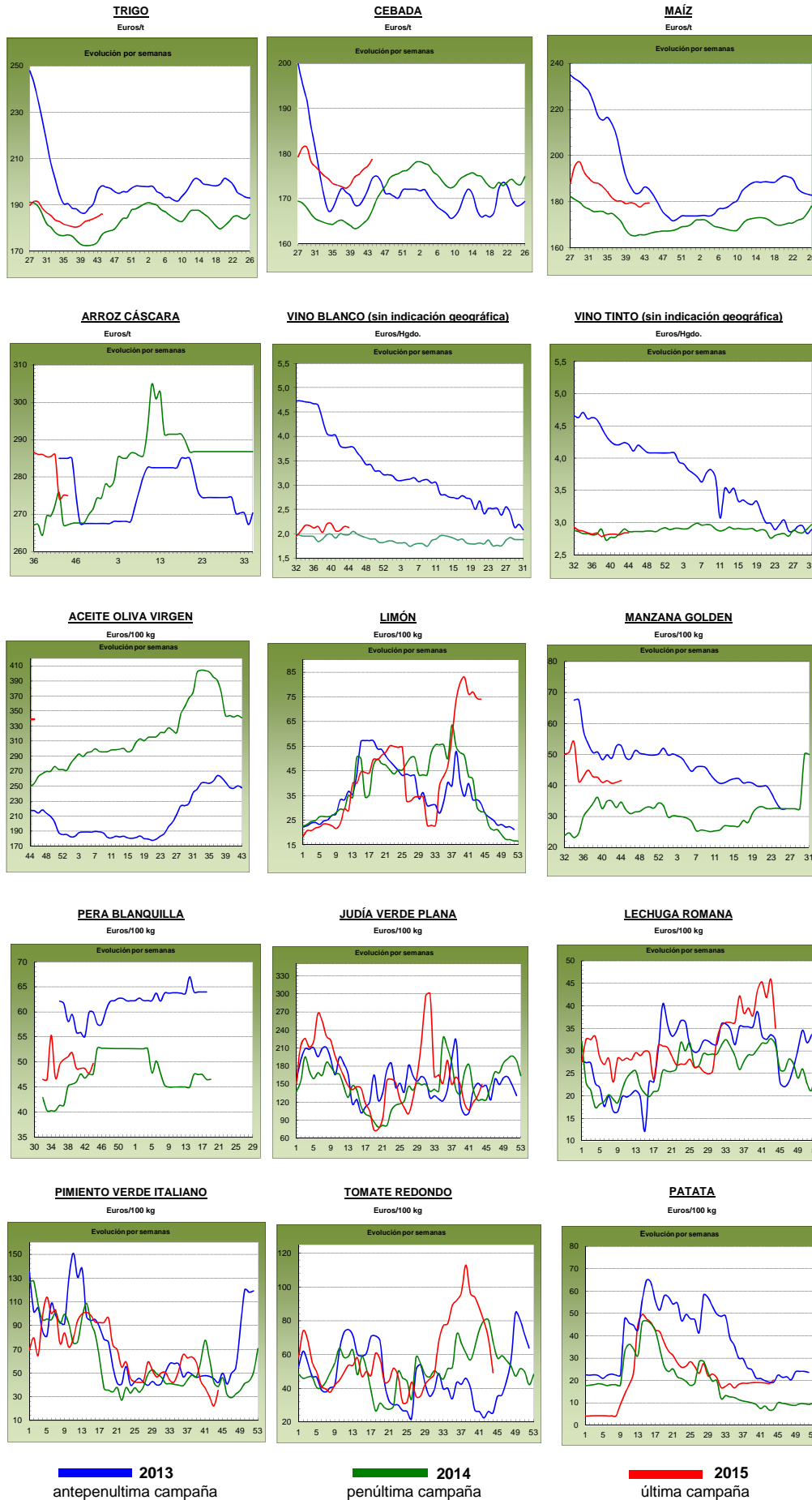

## PRECIOS MEDIOS NACIONALES GANADEROS

PRODUCTOS GANADEROS (especificaciones)		Semana 43 26/10-1/11	Semana 44 2-8/11	Variación semanal euros	Variación semanal %
<b>VACUNO</b>					
(5)	Ternera, 180-300 kilos (€100 kg canal)	379,45	379,53	0,08	0,02
(5)	Machos de 12 a 24 meses (Clase R) (€100 kg canal)	363,83	362,31	-1,52	-0,42
(5)	Animales de 8 a 12 meses (Clase R) (€100 kg canal)	381,79	376,88	-4,91	-1,29
(5)	Bovino vivo, conjunto categorías (€100 kg vivo)	192,82	192,69	-0,13	-0,07
<b>CORDERO</b>					
(5)	Corderos 9-19 kilos (€100 kg canal)	620,16	635,78	15,62	2,52
(5)	Corderos 12-16 kilos (€100 kg canal)	564,00	569,42	5,42	0,96
<b>PORCINO</b>					
(5)	Porcino >60% magro (Clase S) (€100 kg canal)	133,61	130,20	-3,41	-2,55
(5)	Porcino 60-55% magro (Clase E) (€100 kg canal)	130,95	128,37	-2,58	-1,97
(5)	Porcino 55-50% magro (Clase U) (€100 kg canal)	133,62	133,08	-0,54	-0,40
(5)	Porcino 50-45% magro (Clase R) (€100 kg canal)	134,40	131,89	-2,51	-1,87
(5)	Lechon 20 kg (€unidad)	20,78	21,20	0,42	2,02
<b>POLLO</b>					
(6)	Pollo, media de canales del 83% y 65% rdto. (€100 kg canal)	160,32	160,72	0,40	0,25
(6)	Pollo P10 (83% rdto.) (€100 kg canal)	154,77	155,84	1,07	0,69
(6)	Pollo P90 (65% rdto.) (€100 kg canal)	160,97	161,30	0,33	0,21
<b>HUEVOS</b>					
(7)	Huevos, media Clase L y M (€100 kg)	104,58	105,62	1,04	0,99
(7)	Huevos - Clase L (€docena)	0,84	0,85	0,01	1,19
(7)	Huevos - Clase M (€docena)	0,74	0,75	0,01	1,35
<b>CONEJO</b>					
(8)	Conejo 1,8-2,2 kilo, vivo (€100 kg)	184,22	188,45	4,23	2,30
<b>LECHE Y PRODUCTOS LÁCTEOS</b>					
(10)	Suero de leche en polvo (€100 kg)	63,21	58,58	-4,63	-7,32
(9)	Leche de vaca (€100 litros). Fuente: FEGA	Precio septiembre 2015: 30,40 €100 litros			
<b>MIEL</b>					
(11)	Miel multifloral a granel (€100 kg)	Precio septiembre 2015: 360,45 €100 kg			

### Posición comercial:

(5) Entrada matadero; (6) Salida muelle matadero; (7) Salida muelle centro de embalaje; (8) Salida granja; (9) Precio pagado al ganadero  
(10) Precio franco fábrica sin impuestos ni costes; (11) Venta a la industria o mayorista

## COMENTARIOS DE MERCADO

- **VACUNO (▼)**: El exceso de oferta nacional propicia un descenso en el precio de las **canales de vacuno** (-1,29% en los animales 8-12 meses y -0,42% en los machos 12-24 meses) y estabilidad en las canales de ternera (0,02%). La demanda interna no despega y la exportación aumenta mes a mes. Ligero descenso en los precios de los **animales para vida** (-0,07%).
- **CORDERO (▲)**: Subida en las cotizaciones de la canal de cordero 9-19 kilos (2,52%) y del cordero 12-16 kilos (0,96%), debido al incremento del consumo en esta primera semana de noviembre. Las expectativas del sector siguen la pauta de bajadas en la demanda interior, lo que les llevará a bajar de nuevo los precios, aunque con un sector tan expuesto a la venta al exterior, sobre todo hacia los países norteafricanos, la demanda de estos países será quien guíe la evolución de las cotizaciones.
- **PORCINO (▼)**: Una semana más vuelve a bajar la cotización de la **canal de porcino de capa blanca** (-1,70% de media en sus diferentes clasificaciones). El exceso de oferta en vivo que se da a nivel europeo, tanto en número de animales como en peso, es la causa más destacada de este comportamiento, unido a una demanda de carne que no aumenta en Europa y a una mayor competencia de EE.UU. vía precios hacia los países asiáticos. En cuanto a los **lechones base 20 kg (▲)**, se anota una subida (2,02%), en un mercado en el que destaca la apatía, pero donde los lechones nacionales sí encuentran colocación en las explotaciones.
- **POLLOS (▲)**: Ligera subida en el precio de la canal de pollo (0,25%), interrumpiendo los descensos de cotizaciones de las semanas previas. La oferta empieza a disminuir y se nota en la subida de precios.
- **HUEVOS (▲)**: Sigue la escasa fluidez en el mercado de los huevos, con oferta y demanda muy estables, aunque a niveles bajos. Los precios suben en la Clase L (1,19%) y en la Clase M (1,35%).
- **CONEJO (▲)**: Subida en la cotización semanal del **conejo vivo de granja** (2,30%). La disminución en la oferta sigue siendo la causa principal de este comportamiento desde inicios del mes de septiembre.
- **LECHE Y PRODUCTOS LÁCTEOS**: El precio del **suero de leche en polvo (▼)** baja esta semana un (-7,32%).

# PRECIOS MEDIOS NACIONALES GANADEROS

## VACUNO VIVO

Euro/100 kg vivo

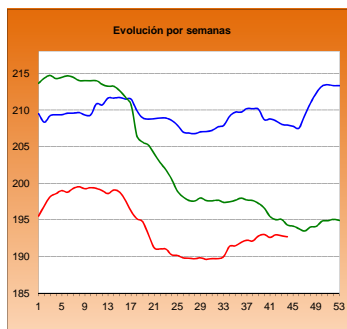

## MACHOS 12-24 MESES (Clase R)

Euro/100 kg canal

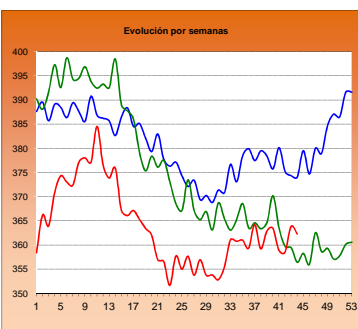

## TERNERAS (Conjunto de Clases)

Euro/100 kg canal

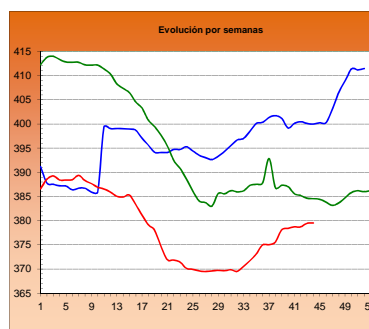

## ANIMALES DE 8-12 MESES (Clase R)

Euro/100 kg canal

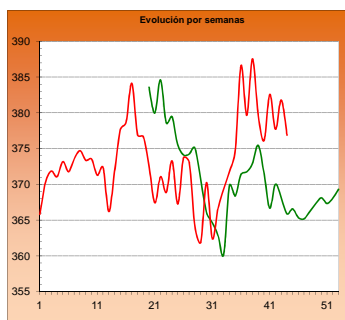

## CORDERO 12-16 kilos

Euro/100 kg canal

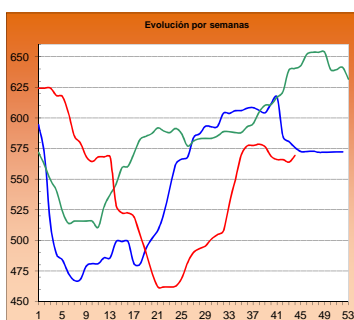

## CORDERO 9-19 kilos

Euro/100 kg canal

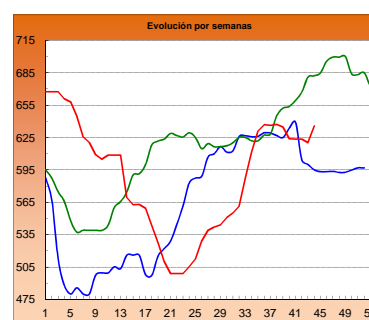

## PORCINO >60% magro (Clase S)

Euro/100 kg canal

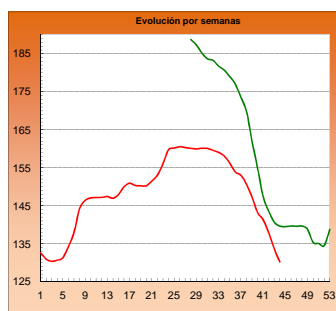

## PORCINO 60-55% magro (Clase E)

Euro/100 kg canal

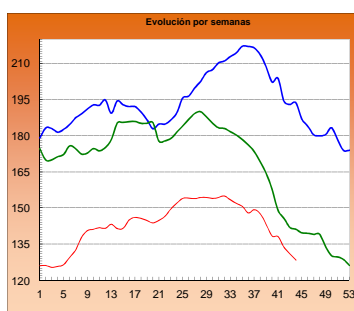

## LECHONES Base 20 kg

Euro/unidad

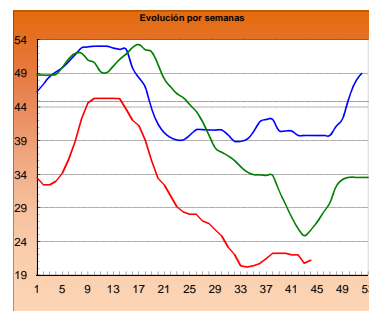

## POLLO Canales del 83% y 65% rdto.

Euro/100 kg canal

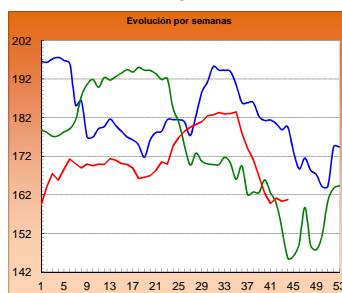

## POLLO P90

Euro/100 kg canal

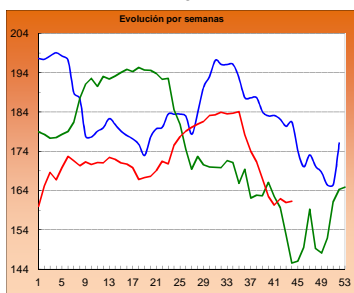

## POLLO P10

Euro/100 kg canal

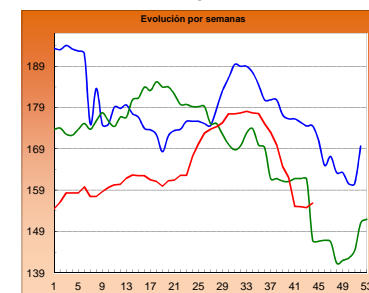

## HUEVOS Clase L

Euro/ 100 kg canal

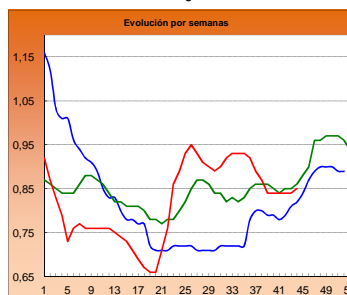

## HUEVOS Clase M

Euro/ Docena

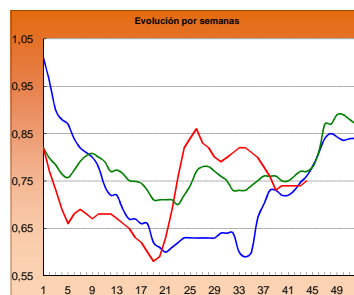

## CONEJO VIVO

Euro/100 kg vivo

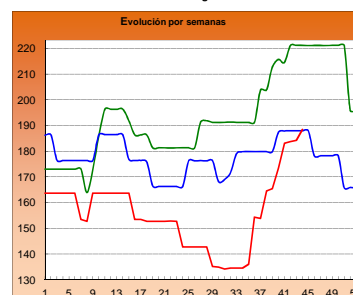

2013

2014

2015

**I-2 PRECIOS EN MERCADOS REPRESENTATIVOS - CEREAL**

Precios en Euro/Tonelada

**REGLAMENTO (UE) N° 1272/2009 DE LA COMISION. Artículo 56, apartado 3.**

**Precios de comercio al por mayor. Mercancía nacional y/o importada, sobre vehículo**

<b>PRODUCTO</b>	<b>MERCADO REPRESENTATIVO</b>	Semana 26/10-01/11 2015	Semana 02-08/11 2015	<b>Variación €</b>
<b>Trigo Blando Panificable</b>	Álava	184,00	185,00	1,00
	Albacete	185,00	187,00	2,00
	Ávila	187,00	189,00	2,00
	Badajoz	191,00	191,00	0,00
	Barcelona	195,00	192,00	-3,00
	Burgos	179,20	180,80	1,60
	Cádiz	190,00	190,00	0,00
	Ciudad Real	190,00	190,00	0,00
	Córdoba	190,00	192,00	2,00
	La Coruña	184,00	188,00	4,00
	Cuenca	185,00	187,00	2,00
	Gerona	195,00	192,00	-3,00
	Guadalajara	190,00	191,00	1,00
	Huesca	185,00	183,00	-2,00
	León	182,00	186,00	4,00
	Lérida	181,00	181,00	0,00
	La Rioja	180,00	180,00	0,00
	Madrid	190,00	191,00	1,00
	Navarra	187,00	188,00	1,00
	Orense	186,00	190,00	4,00
	Palencia	184,00	184,00	0,00
	Salamanca	187,40	191,00	3,60
	Segovia	183,00	185,00	2,00
	Sevilla	192,00	192,00	0,00
	Soria	187,20	189,20	2,00
	Tarragona	185,00	182,00	-3,00
Teruel	187,00	189,00	2,00	
Toledo	190,00	191,00	1,00	
Valencia	193,00	193,00	0,00	
Valladolid	182,40	184,20	1,80	
Zamora	180,50	184,00	3,50	
Zaragoza	187,00	189,00	2,00	
<b>Trigo Duro</b>	Córdoba	280,00	270,00	-10,00
	Málaga	300,00	300,00	0,00
	Zaragoza	280,00	270,00	-10,00

**I-2 PRECIOS EN MERCADOS REPRESENTATIVOS - CEREAL**

Precios en Euro/Tonelada

**REGLAMENTO (UE) N° 1272/2009 DE LA COMISION. Artículo 56, apartado 3.**

**Precios de comercio al por mayor. Mercancia nacional y/o importada, sobre vehículo**

<b>PRODUCTO</b>	<b>MERCADO REPRESENTATIVO</b>	Semana 26/10-01/11 2015	Semana 02-08/11 2015	<b>Variación €</b>
<b>Cebada Pienso</b>	Albacete	173,60	175,40	1,80
	Ávila	183,00	185,00	2,00
	Barcelona	184,00	184,00	0,00
	Burgos	175,90	177,50	1,60
	Cádiz	185,00	190,00	5,00
	Ciudad Real	177,00	178,80	1,80
	Córdoba	174,00	180,00	6,00
	La Coruña	177,00	179,00	2,00
	Cuenca	176,00	178,00	2,00
	Gerona	184,00	184,00	0,00
	Granada	180,00	180,00	0,00
	Guadalajara	177,20	178,00	0,80
	Huelva	185,00	190,00	5,00
	Huesca	175,00	175,00	0,00
	León	181,00	183,00	2,00
	Lérida	176,00	176,00	0,00
	Murcia	186,00	186,00	0,00
	Navarra	176,00	177,00	1,00
	Orense	185,00	187,00	2,00
	Asturias	185,00	187,00	2,00
	Palencia	178,00	179,00	1,00
	Salamanca	185,80	187,60	1,80
	Segovia	177,00	179,00	2,00
Soria	175,20	176,80	1,60	
Teruel	175,00	177,00	2,00	
Toledo	180,20	181,00	0,80	
Valladolid	179,80	180,80	1,00	
Zamora	181,00	183,00	2,00	
Zaragoza	175,00	177,00	2,00	
<b>Cebada Malta</b>	Albacete	200,00	195,00	-5,00
	Burgos	180,00	180,00	0,00
	Cuenca	200,00	195,00	-5,00
	Huesca	--	191,00	--
	La Rioja	185,00	185,00	0,00
	Navarra	180,00	180,00	0,00
	Valencia	--	184,00	--



**I-2 PRECIOS EN MERCADOS REPRESENTATIVOS - CEREAL**

Precios en Euro/Tonelada

**REGLAMENTO (UE) N° 1272/2009 DE LA COMISION. Artículo 56, apartado 3.**

**Maíz grano, precios de comercio al por mayor. Mercancía nacional y/o importada, sobre vehículo**

**Arroz cáscara, arroz blanco precios salida almacén agricultor**

<b>PRODUCTO</b>	<b>MERCADO REPRESENTATIVO</b>	Semana 26/10-01/11 2015	Semana 02-08/11 2015	<b>Variación €</b>
<b>Maiz Grano</b>	Albacete	182,20	181,40	-0,80
	Badajoz	181,00	181,00	0,00
	Barcelona	181,00	180,00	-1,00
	Cáceres	181,00	181,00	0,00
	Ciudad Real	186,00	186,00	0,00
	Córdoba	175,00	176,00	1,00
	La Coruña	177,00	177,00	0,00
	Gerona	181,00	180,00	-1,00
	Guadalajara	184,00	184,00	0,00
	Huelva	190,00	190,00	0,00
	Huesca	172,00	172,00	0,00
	León	181,00	181,00	0,00
	Lérida	172,00	172,00	0,00
	Madrid	184,00	184,00	0,00
	Murcia	170,00	174,00	4,00
	Navarra	172,00	175,00	3,00
	Pontevedra	177,00	177,00	0,00
	Salamanca	187,40	188,20	0,80
	Sevilla	185,00	185,00	0,00
	Tarragona	172,00	171,00	-1,00
Toledo	185,00	186,00	1,00	
Valencia	180,00	177,00	-3,00	
Valladolid	181,80	182,40	0,60	
Zamora	181,00	181,00	0,00	
Zaragoza	176,00	178,00	2,00	
<b>Arroz Cáscara (Indica)</b>	Badajoz	280,00	280,00	0,00
	Sevilla	266,50	266,50	0,00
<b>Arroz Cáscara (Japónica)</b>	Badajoz	290,00	290,00	0,00
	Sevilla	271,50	271,50	0,00
	Tarragona	285,00	285,00	0,00
	Valencia	290,00	298,00	8,00
<b>Arroz Blanco Extra</b>	Badajoz	570,00	570,00	0,00
	Sevilla	526,50	526,50	0,00
	Tarragona	580,00	580,00	0,00
	Valencia	597,50	597,50	0,00

**I-3 PRECIOS EN MERCADOS REPRESENTATIVOS  
VINOS BLANCO Y TINTO SIN INDICACION GEOGRAFICA  
Reglamentos UE Nº 479/2008 y 144/2013**

**En €/hgdo, salida bodega, a granel, pago al contado sin I.V.A.  
Precio de vino tinto referido al producto de 12 puntos de color**

<b>PRODUCTO</b>	<b>MERCADO REPRESENTATIVO</b>	<b>Semana 26/10-1/11 43 2015</b>	<b>Semana 2-8/11 44 2015</b>	<b>Variación €</b>
<b>VINO BLANCO</b>	<b>Albacete</b>	<b>2,60</b>	<b>2,45</b>	<b>-0,15</b>
	<b>Badajoz</b>	<b>2,04</b>	<b>2,04</b>	<b>0,00</b>
	<b>Ciudad Real</b>	<b>2,22</b>	<b>2,22</b>	<b>0,00</b>
	<b>Cuenca</b>	<b>2,41</b>	<b>2,25</b>	<b>-0,16</b>
	<b>Toledo</b>	<b>2,00</b>	<b>2,00</b>	<b>0,00</b>
<b>VINO TINTO</b>	<b>Albacete</b>	<b>2,88</b>	<b>2,89</b>	<b>0,01</b>
	<b>Ciudad Real</b>	<b>2,83</b>	<b>2,83</b>	<b>0,00</b>
	<b>Cuenca</b>	<b>3,04</b>	<b>3,04</b>	<b>0,00</b>
	<b>Badajoz</b>	<b>2,84</b>	<b>2,84</b>	<b>0,00</b>
	<b>Murcia</b>	<b>3,09</b>	<b>3,09</b>	<b>0,00</b>
	<b>Toledo</b>	<b>2,65</b>	<b>2,65</b>	<b>0,00</b>
	<b>Valencia</b>	<b>2,75</b>	<b>2,72</b>	<b>-0,03</b>

**I-4 PRECIOS EN MERCADOS REPRESENTATIVOS DE ACEITES**

Aceites. Precios sobre almazara, en €/100 kg, sin I.V.A.Rgtos C.E. 865/04 y 826/08

Semilla de girasol. Precios en centros de demanda, en €/100 kg, sin I.V.A. Rgto C.E.E. 3405/93

PRODUCTO Y ESPECIFICACIONES	MERCADO REPRESENTATIVO	Semana 43 26/10-1/11 2015	Semana 44 2-8/11 2015	Variación €
ACEITE DE OLIVA VIRGEN EXTRA Menos de 0,8°	Badajoz	375,00	355,00	-20,00
	Ciudad Real	370,00	365,00	-5,00
	Córdoba	371,25	368,75	-2,50
	Granada	358,50	360,00	1,50
	Jaén	372,67	370,50	-2,17
	Málaga	369,15	370,55	1,40
	Sevilla	388,73	373,73	-15,00
	Tarragona	377,50	360,00	-17,50
	Toledo	371,00	368,00	-3,00
ACEITE DE OLIVA VIRGEN De 0,8° a 2°	Badajoz	345,00	320,00	-25,00
	Córdoba	340,00	341,00	1,00
	Granada	337,00	336,50	-0,50
	Jaén	342,37	339,08	-3,30
	Sevilla	350,00	342,50	-7,50
	Cadiz	333,00	331,00	-2,00
	Tarragona	335,00	317,50	-17,50
	Toledo	339,00	335,00	-4,00
	ACEITE DE OLIVA LAMPANTE Más de 2°	Córdoba	319,50	315,50
Granada		324,00	324,00	0,00
Jaén		318,13	317,35	-0,77
Málaga		321,00	316,60	-4,40
Sevilla		329,73	322,23	-7,50
Tarragona		290,00	280,00	-10,00
Badajoz		315,00	305,00	-10,00
ACEITE DE OLIVA REFINADO		Córdoba	334,00	331,00
	Jaén	333,83	328,57	-5,26
	Tarragona	325,00	315,00	-10,00
ACEITE DE ORUJO CRUDO	Córdoba	119,50	118,00	-1,50
	Jaén	119,99	119,99	0,00
	Tarragona	105,18	99,17	-6,01
ACEITE DE ORUJO REFINADO	Córdoba	170,00	169,50	-0,50
	Jaén	168,24	168,24	0,00
	Tarragona	162,27	159,27	-3,01
ACEITE DE GIRASOL REFINADO	Córdoba	86,25	87,75	1,50
	Sevilla	84,50	84,50	0,00
	Tarragona	88,00	90,00	2,00
PIPA DE GIRASOL	Andalucía	391,02	395,71	4,69
	Centro-Norte	374,37	375,88	1,52

## I-5 PRECIOS EN MERCADOS REPRESENTATIVOS - FRUTAS Y HORTALIZAS

## PRECIOS DE PRODUCTOS NACIONALES

Mercados representativos de producción

Rgts. CE 1234/2007 y 543/2011

En €/100 kg, a salida agrupación de productores, envasado, sin I.V.A., incluyendo el precio del envase.

## CÍTRICOS

PRODUCTO	MERCADO	VARIEDAD O TIPO	CAT.	CALIBRE mm.	DIA/MES						
					2/11	3/11	4/11	5/11	6/11	7/11	8/11
CLEMENTINA	Castellón	Arrufatina	1	1-X-3	76,48	76,48	76,48	76,48	76,48	-	-
	Castellón	Clemenules	1	1-X-3	80,00	83,69	80,00	72,39	82,78	76,57	-
	Castellón	Marisol	1	1-X-3	74,90	74,90	74,90	74,90	74,90	-	-
	Castellón	Oronules	1	1-X-3	88,61	88,61	88,61	88,61	88,61	80,00	-
	Valencia	Arrufatina	1	1-X-3	68,35	68,35	68,35	68,35	68,35	-	-
	Valencia	Clemenules	1	1-X-3	99,81	99,81	99,81	99,81	99,81	-	-
	Valencia	Loretina	1	1-X-3	80,00	80,00	80,00	80,00	80,00	-	-
	Valencia	Marisol	1	1-X-3	80,77	80,00	-	67,61	-	80,00	-
	Valencia	Oronules	1	1-X-3	79,40	79,40	79,40	79,40	79,40	-	-
LIMON	Alicante	Fino	1	3/4	134,41	136,12	135,31	131,39	136,68	-	-
	Murcia	Fino	1	3/4	140,00	145,00	143,00	142,00	140,00	-	-
	Málaga	Fino	1	3/4	150,00	148,00	149,00	150,00	150,00	-	-
NARANJA	Valencia	Navelina	1	6-9	46,12	46,12	46,12	46,12	46,12	-	-
SATSUMA	Valencia	Owari	1	1-X-2	80,71	79,67	76,99	70,36	-	35,00	-

## FRUTAS DE PEPITA

PRODUCTO	MERCADO	VARIEDAD O TIPO	CAT.	CALIBRE mm.	DIA/MES						
					2/11	3/11	4/11	5/11	6/11	7/11	8/11
MANZANA	Lleida	Golden Delicious	1	70-80	51,74	52,75	51,12	53,48	52,96	-	-
	Lleida	Granny Smith	1	70-80	54,00	54,00	54,00	54,00	54,00	-	-
	Lleida	Red Chief	1	70-80	55,25	54,38	54,00	54,99	54,95	-	-
	Lleida	Royal Gala	1	70-80	65,34	68,19	67,97	64,96	65,81	-	-
	Girona	Golden Delicious	1	70-80	67,58	67,58	67,58	67,58	67,58	-	-
	Girona	Fuji	1	70-80	94,92	94,92	94,92	94,92	94,92	-	-
	Girona	Granny Smith	1	70-80	70,20	70,20	70,20	70,20	70,20	-	-
	Girona	Red Delicious	1	70-80	74,29	74,29	74,29	74,29	74,29	-	-
	Girona	Royal Gala	1	70-80	80,61	80,61	80,61	80,61	80,61	-	-
	PERA	Lleida	Abbé Fétel	1	70-75	83,00	83,00	83,00	83,00	83,00	-
Lleida		Blanquilla	1	55-60	69,87	72,37	71,53	70,05	71,18	-	-
Lleida		Conferencia	1	60-65	73,81	71,43	73,03	71,63	72,09	-	-
Lleida		Williams	1	65-75	64,09	64,09	64,09	64,09	64,09	-	-
Lleida		Condesa (Alexandrina)	1	65-70	69,00	69,00	69,00	69,00	68,00	-	-
Zaragoza		Blanquilla	1	55-60	-	79,44	79,44	79,44	79,44	-	-
Zaragoza		Conferencia	1	60-65+	-	85,00	79,80	82,30	82,75	-	-
Zaragoza		Williams	1	65+/75+	-	80,33	80,33	80,33	80,33	-	-
UVA DE MESA	Alicante	Mosc. Italia Embolsada (Ideal)	1	-	98,47	98,47	98,47	98,47	98,47	98,47	-
	Alicante	Red Globe	1	-	108,75	108,75	108,75	108,75	108,75	108,75	-
	Alicante	D. Maria	1	-	110,13	110,13	110,13	110,13	110,13	110,13	-
	Murcia	Autumn Royal	1	-	190,00	175,00	180,00	182,00	175,00	-	-
	Murcia	Crimson Seedless	1	-	175,00	175,00	160,00	170,00	185,00	-	-
	Murcia	Dominga	1	-	100,00	105,00	105,00	100,00	102,00	-	-
	Murcia	Napoleón	1	-	110,00	105,00	115,00	112,00	105,00	-	-

## FRUTAS DE HUESO

PRODUCTO	MERCADO	VARIEDAD O TIPO	CAT.	CALIBRE mm.	DIA/MES						
					2/11	3/11	4/11	5/11	6/11	7/11	8/11
AGUACATE	Granada	Hass	1	-	215,00	215,00	215,00	215,00	215,00	215,00	-

## I-5 PRECIOS EN MERCADOS REPRESENTATIVOS - FRUTAS Y HORTALIZAS

## PRECIOS DE PRODUCTOS NACIONALES

Mercados representativos de producción

Rgtos. CE 1234/2007 y 543/2011

En €/100 kg, a salida agrupación de productores, envasado, sin I.V.A, incluyendo el precio del envase.

## HORTALIZAS

PRODUCTO	MERCADO	VARIEDAD O TIPO	CAT.	CALIBRE mm.	DIA/MES					
					2/11	3/11	4/11	5/11	6/11	7/11
AJO	Córdoba	Blanco	I	50-60	170,00	170,00	170,00	170,00	170,00	-
	Córdoba	Morado	I	45-55	195,00	195,00	195,00	195,00	195,00	-
	Cuenca	Morado	I	45-55	228,00	228,00	228,00	228,00	228,00	-
	Córdoba	Spring Blanco	I	50-60	190,00	190,00	190,00	190,00	190,00	-
	Córdoba	Spring Violeta	I	50-60	185,00	185,00	185,00	185,00	185,00	-
BERENJENA	Almería	Alargada	I	40y+	72,00	67,83	59,45	54,00	52,97	-
CALABACÍN	Almería	-	I	14-21	178,00	162,25	150,00	170,00	153,25	-
CHAMPIÑÓN	La Rioja	Cerrado	I	30-65	140,08	141,71	140,01	139,24	140,64	-
COLIFLOR	La Rioja	-	I	-	18,18	18,18	18,18	18,18	18,18	-
JUDIA VERDE	Almería	Plana	I	-	190,00	200,25	206,50	220,00	216,50	-
	Granada	Plana	I	-	252,70	232,50	207,70	219,00	216,60	235,00
LECHUGA	Almería	Iceberg	I	400 g y +	119,12	117,17	120,06	119,84	113,67	-
	Murcia	Iceberg	I	400 g y +	125,00	122,00	123,00	123,00	121,00	-
	Murcia	Baby	I	-	170,00	172,00	165,00	170,00	168,00	-
	Murcia	Romana	I	-	105,00	110,00	105,00	107,00	105,00	-
PEPINO	Almería	Liso	I	350-500 g	102,00	97,25	89,75	87,50	97,50	-
PIMIENTO	Almería	Cuadrado Color (rojo o amarillo)	I	70 mm y +	-	109,00	94,00	-	104,00	-
	Almería	Cuadrado Verde	I	70 mm y +	65,00	71,40	69,00	73,00	66,00	-
	Almería	Verde alargado	I	40 mm y +	59,16	59,16	59,16	59,16	59,16	-
TOMATE	Almería	Redondo	I	57-100 mm	62,00	48,87	40,92	43,77	42,90	41,17
	Almería	Racimo	I	-	-	80,53	68,28	76,18	94,51	68,81
	Almería	Cereza	I	-	-	125,24	128,00	136,00	138,31	143,00
	Granada	Redondo	I	57-100 mm	72,00	-	73,00	-	75,70	70,70
	Granada	Cereza	I	-	151,10	141,40	142,20	142,20	142,00	105,10
	Murcia	Redondo	I	57-100 mm	83,00	83,61	81,63	83,34	82,78	-

## I-6 PRECIOS EN MERCADOS REPRESENTATIVOS VACUNO Y OVINO

## A) BOVINO

## 1.- PRECIO MEDIO NACIONAL (Euro/100 kg Canal) DE CANALES DE BOVINO PESADO SEGÚN MODELO COMUNITARIO DE CLASIFICACIÓN (R(CE) No 1249/2008 y R(UE) No 148/2014).

CATEGORÍA	CLASE DE CONFORMACIÓN Y DE ESTADO DE ENGRASAMIENTO	Semana 26/10-01/11 2015	Semana 02-08/11 2015	Variación €
<b>Categoría A: Canales de machos jóvenes sin castrar de más de un año y menos de dos años</b>	Muy buena y poco cubierta (U-2)	385,85	385,62	-0,23
	Muy buena y cubierta (U-3)	386,06	382,02	-4,05
	<b>Precio medio ponderado</b>	385,98	383,42	-2,56
	Buena y poco cubierta (R-2)	363,23	363,96	0,72
	Buena y cubierta (R-3)	364,16	361,38	-2,78
	<b>Precio medio ponderado</b>	363,82	362,31	-1,51
	Menos buena y poco cubierta(O-2)	342,84	338,91	-3,93
Menos buena y cubierta (O-3)	334,86	333,15	-1,72	
<b>Precio medio ponderado</b>	339,43	336,45	-2,98	
<b>Categoría D: Canales de hembras que hayan parido</b>	Mediocre y poco cubierta (P-2)	177,99	186,85	8,86
	Mediocre y cubierta (P-3)	198,28	199,55	1,27
	<b>Precio medio ponderado</b>	182,38	189,60	7,22
	Buena y cubierta (R-3)	260,82	262,08	1,26
	Buena y grasa (R-4)	276,45	277,22	0,77
	<b>Precio medio ponderado</b>	264,39	265,54	1,15
	Menos buena y poco cubierta(O-2)	227,86	220,67	-7,19
Menos buena y cubierta (O-3)	236,38	231,35	-5,03	
Menos buena y grasa (O-4)	243,59	241,79	-1,80	
<b>Precio medio ponderado</b>	233,98	228,56	-5,42	
<b>Categoría E: Canales de otras hembras (de 12 meses ó más)</b>	Muy buena y poco cubierta (U-2)	398,20	398,62	0,42
	Muy buena y cubierta (U-3)	384,69	385,23	0,54
	<b>Precio medio ponderado</b>	388,48	388,99	0,50
	Buena y poco cubierta (R-2)	375,58	378,19	2,62
	Buena y cubierta (R-3)	382,59	384,69	2,10
	Buena y grasa (R-4)	357,07	368,18	11,10
	<b>Precio medio ponderado</b>	379,79	382,57	2,78
Menos buena y poco cubierta(O-2)	332,00	338,38	6,37	
Menos buena y cubierta (O-3)	352,04	347,78	-4,26	
Menos buena y grasa (O-4)	354,00	354,00	0,00	
<b>Precio medio ponderado</b>	345,92	344,95	-0,96	
<b>Categoría Z: Canales de animales desde 8 a menos de 12 meses</b>	Muy buena y poco cubierta (U-2)	408,14	407,39	-0,75
	Muy buena y cubierta (U-3)	399,01	395,50	-3,51
	<b>Precio medio ponderado</b>	402,84	400,49	-2,36
	Buena y poco cubierta (R-2)	381,05	375,52	-5,53
	Buena y cubierta (R-3)	382,05	377,37	-4,68
	<b>Precio medio ponderado</b>	381,79	376,88	-4,91
	Menos buena y poco cubierta(O-2)	340,43	341,73	1,30
Menos buena y cubierta (O-3)	341,81	332,73	-9,08	
<b>Precio medio ponderado</b>	340,96	338,25	-2,71	

**I-6 PRECIOS EN MERCADOS REPRESENTATIVOS VACUNO Y OVINO**

**2.-PRECIO MEDIO NACIONAL DEL BOVINO (Euro/100 kg)**

<b>BOVINO VIVO</b>	Semana 26/10-01/11 2015	Semana 02-08/11 2015	<b>Variación €</b>
Machos hasta 480 Kg. vivo	222,40	222,40	0,00
Machos de más de 480 kg. vivo	198,74	198,74	0,00
Hembras que hayan parido	92,53	92,20	-0,33
Otras hembras de hasta 380 Kg. vivo	225,35	225,44	0,09
Otras hembras de más de 380 Kg. vivo	208,02	207,65	-0,37

**3.-PRECIO MEDIO NACIONAL DE OTROS ANIMALES DE LA ESPECIE BOVINA ( R(CE) N° 2273/2002 ).**

<b>OTROS BOVINOS</b>	Semana 26/10-01/11 2015	Semana 02-08/11 2015	<b>Variación €</b>
Terneros de ocho días a cuatro semanas			
tipo cruzado	257,50	253,75	-3,75
tipo frisón/país	81,25	77,50	-3,75
<i>Media ponderada nacional (Euro/Cabeza)</i>	169,38	165,62	-3,75
Bovinos ligeros comprendidos entre seis y doce meses			
tipo cruzado	262,46	262,46	0,00
tipo frisón/país	152,14	152,14	0,00
<i>Media ponderada nacional (Euro/100 kg Vivo)</i>	223,85	223,85	0,00

**B) CORDEROS**

**1.-PRECIOS MEDIOS NACIONALES DE CANALES DE OVINO FRESCAS O REFRIGERADAS R(CE) N° 315/2002  
Euro/100 kg Canal**

<b>CORDEROS I y II</b>	Semana 26/10-01/11 2015	Semana 02-08/11 2015	<b>Variación €</b>
Corderos I (12 a 13 kg/canal)	616,82	623,02	6,20
Corderos II (13,1 a 16 kg/canal)	511,19	515,82	4,63
<i>Media ponderada</i>	564,00	569,42	5,42

**2.-PRECIOS MEDIOS DE CANALES DE OVINO FRESCAS O REFRIGERADAS EN LOS MERCADOS NACIONALES REPRESENTATIVOS PARA LA C.E.**

<b>MERCADO REPRESENTATIVO Cordero 9-19 kg</b>	Semana 26/10-01/11 2015	Semana 02-08/11 2015	<b>Variación €</b>
Escorxador Mercabarna	652,28	648,64	-3,64
Mat. Valencia	644,71	637,66	-7,05
Mercamadrid	652,12	652,12	0,00
Albacete	622,24	622,24	0,00
Extremadura	580,76	580,76	0,00
Medina del Campo	630,00	690,00	60,00
Talavera de la Reina	623,78	623,78	0,00
Zaragoza	651,77	651,77	0,00
<i>Media ponderada</i>	620,16	635,78	15,62

**PRECIOS EN MERCADOS REPRESENTATIVOS - PRODUCTOS GANADEROS****D-1)-CANAL PORCINO CAPA BLANCA  
CLASIFICACIÓN EUROP R(CE) N° 1249/2008**

Euro/100 kg Canal

	Clase S			Clase E			Clase U		
	Semana 26/10-01/11 2015	Semana 02-08/11 2015	Variación €	Semana 26/10-01/11 2015	Semana 02-08/11 2015	Variación €	Semana 26/10-01/11 2015	Semana 02-08/11 2015	Variación €
<b>PRECIO MEDIO NACIONAL</b>	133,61	130,20	-3,41	130,95	128,36	-2,58	133,62	133,08	-0,54

	Clase R			Clase O			Clase P		
	Semana 26/10-01/11 2015	Semana 02-08/11 2015	Variación €	Semana 26/10-01/11 2015	Semana 02-08/11 2015	Variación €	Semana 26/10-01/11 2015	Semana 02-08/11 2015	Variación €
<b>PRECIO MEDIO NACIONAL</b>	134,40	131,88	-2,52	131,36	129,67	-1,70	126,20	126,36	0,16

**D-2)-PORCINO CEBADO**

Euros/kg vivo

LONJAS	SELECTO			NORMAL			GRASO		
	Semana 26/10-01/11 2015	Semana 02-08/11 2015	Variación €	Semana 26/10-01/11 2015	Semana 02-08/11 2015	Variación €	Semana 26/10-01/11 2015	Semana 02-08/11 2015	Variación €
Albacete	1,36	1,34	-0,02	1,33	1,31	-0,02	1,30	1,28	-0,02
Barcelona	--	--	--	1,08	1,06	-0,02	1,05	1,03	-0,02
Huesca	1,08	1,05	-0,03	1,06	1,03	-0,03	1,04	1,01	-0,03
Lleida	1,06	1,04	-0,02	1,05	1,03	-0,02	1,04	1,02	-0,02
Murcia	1,08	1,04	-0,04	1,06	1,02	-0,04	1,05	1,02	-0,04
Pontevedra	1,08	1,04	-0,03	1,05	1,02	-0,03	1,36	1,32	-0,04
Salamanca	1,06	1,04	-0,02	1,06	1,04	-0,02	1,02	1,00	-0,02
Segovia	1,03	1,02	-0,01	1,02	1,01	-0,01	1,18	1,18	0,00
Zaragoza	1,09	1,07	-0,02	1,05	1,03	-0,02	1,04	1,02	-0,02



**PRECIOS EN MERCADOS REPRESENTATIVOS - PRODUCTOS GANADEROS - PORCINO****E) - PORCINO PRECOZ  
LECHONES, OTRAS CALIDADES.**

Euro/100 Kg vivo

<b>Cerdas de Desvieje</b>	Semana 26/10-01/11 2015	Semana 02-08/11 2015	<b>Variación €</b>
Cerdas de Desvieje	43,49	41,02	-2,47
<b>CERDOS CEBADOS</b>			
Categoría U	102,89	102,47	-0,42
<b>LECHONES</b>			
Lleida.Base 20kg de peso.	95,00	95,00	0,00
Segovia.Base 20kg de peso.	95,00	105,00	10,00
Media nacional. Calidad Normal. Base 20 kg de peso	103,92	105,98	2,06

**F) - TRONCO IBÉRICO**

Euro/100 Kg vivo

<b>TOSTONES</b>	Semana 26/10-01/11 2015	Semana 02-08/11 2015	<b>Variación €</b>
De 5 a 9 kilos	229,19	229,19	0,00
De 9 a 12 kilos	308,19	308,19	0,00
<b>LECHONES</b>			
Lechón Ibérico Cruzado Base 23 kg	236,25	237,70	1,46
<b>MARRANOS</b>			
Marranos Ibéricos de 35 a 60 kg	228,48	228,48	0,00
<b>PRIMALES</b>			
Primales Ibéricos de 60 a 100 kg	242,95	242,95	0,00
<b>CERDO CEBADO</b>			
Cerdo Cebado (Intensivo)	196,19	196,19	0,00
Cerdo Cebado de Campo (Extensivo)	203,54	203,65	0,11
Cerdo Cebado de Bellota 100% Ibérico	--	--	--
<b>DESVIEJE</b>			
Reproductores de desvieje	108,70	108,70	0,00
<b>REPRODUCTORES</b>			
Reproductores >6 meses	329,34	329,34	0,00
<b>CASTRONAS</b>			
Castronas	102,17	102,17	0,00

Denominaciones de acuerdo con la Norma de Calidad (RD 4/2014)

**PRECIOS DE MERCADO. PAÍSES MIEMBROS UE**

**Semana 43 (26 de octubre al 1 de noviembre). Año 2015**

**1.- PRECIO MEDIO NACIONAL (EUROS\100 kg CANAL) DE CANALES DE BOVINO PESADO  
SEGÚN MODELO COMUNITARIO DE CLASIFICACIÓN R(CE) No 1249/2008 y R(UE) No 148/2014.  
(Euros/100 kg)**

CATEGORIA	CLASE DE CONFORMACIÓN Y DE ESTADO DE ENGRASAMIENTO	Alemania (DE)	Irlanda (IE)	España (ES)	Francia (FR)	Italia (IT)	Polonia (PL)	Portugal (PT)	Reino Unido (UK)	UE-28	% España / UE
<b>Categoría A: Canales de machos jóvenes sin castrar de más de 12 y menos 24 meses</b>	Muy buena y poco cubierta (U-2)	401,5	386,3	<b>385,8</b>	404,0	428,2	330,5	372,4	469,6	<b>408,9</b>	<b>-5,6</b>
	Muy buena y cubierta (U-3)	399,0	390,0	<b>386,1</b>	386,0	425,8	323,6	369,0	469,7	<b>395,1</b>	<b>-2,3</b>
	Buena y poco cubierta (R-2)	394,5	378,1	<b>363,2</b>	373,0	383,1	316,1	358,3	452,2	<b>375,7</b>	<b>-3,3</b>
	Buena y cubierta (R-3)	391,8	380,9	<b>364,2</b>	368,0	392,3	317,0	359,1	453,3	<b>377,2</b>	<b>-3,5</b>
	Menos buena y poco cubierta (O-2)	350,9	364,2	<b>342,8</b>	323,0	330,3	302,0	327,5	406,7	<b>336,4</b>	<b>1,9</b>
	Menos buena y cubierta (O-3)	358,5	363,9	<b>334,9</b>	325,0	319,4	307,4	358,2	421,6	<b>348,1</b>	<b>-3,8</b>
	<b>Categoría A</b>		<b>384,9</b>	<b>378,6</b>	<b>367,2</b>	<b>374,1</b>	<b>418,9</b>	<b>310,2</b>	<b>356,3</b>	<b>440,4</b>	<b>377,9</b>
<b>Categoría D: Hembras paridas</b>	Buena y cubierta (R-3)	306,9	345,6	<b>260,8</b>	395,0	255,9	262,0	236,3	350,5	<b>354,5</b>	<b>-26,4</b>
	Buena y grasa (R-4)	307,4	346,1	<b>276,5</b>	370,0	274,6	267,4	241,0	352,3	<b>324,3</b>	<b>-14,8</b>
	Menos buena y poco cubierta (O-2)	274,6	320,9	<b>227,9</b>	328,0	232,9	236,1	211,3	305,9	<b>258,6</b>	<b>-11,9</b>
	Menos buena y cubierta (O-3)	279,2	328,9	<b>236,4</b>	320,0	252,9	247,4	209,0	319,0	<b>282,7</b>	<b>-16,4</b>
	Menos buena y grasa (O-4)	285,4	330,6	<b>243,6</b>	306,0	251,8	254,6	223,7	324,4	<b>296,3</b>	<b>-17,8</b>
	Mediocre y poco cubierta (P-2)	211,4	299,6	<b>178,0</b>	261,0	200,8	211,2	184,1	259,3	<b>227,0</b>	<b>-21,6</b>
	Mediocre y cubierta (P-3)	225,6	320,5	<b>198,3</b>	286,0	221,3	223,3	187,0	280,5	<b>269,4</b>	<b>-26,4</b>
	<b>Categoría D</b>		<b>270,1</b>	<b>325,9</b>	<b>233,1</b>	<b>331,1</b>	<b>221,8</b>	<b>239,6</b>	<b>200,9</b>	<b>311,0</b>	<b>283,4</b>
<b>Categoría E: Hembras de más de 12 meses</b>	Muy buena y poco cubierta (U-2)	381,8	402,1	<b>398,2</b>	461,0	461,3	313,2	371,9	491,5	<b>443,8</b>	<b>-10,3</b>
	Muy buena y cubierta (U-3)	373,2	407,9	<b>384,7</b>	463,0	455,7	312,5	370,0	497,5	<b>429,4</b>	<b>-10,4</b>
	Buena y poco cubierta (R-2)	371,0	386,9	<b>375,6</b>	394,0	417,6	299,7	363,9	471,3	<b>380,0</b>	<b>-1,2</b>
	Buena y cubierta (R-3)	368,9	394,6	<b>382,6</b>	402,0	397,0	301,1	353,4	482,5	<b>393,8</b>	<b>-2,8</b>
	Buena y grasa (R-4)	363,9	392,5	<b>357,1</b>	379,0	330,2	302,1	302,3	481,9	<b>437,0</b>	<b>-18,3</b>
	Menos buena y poco cubierta (O-2)	280,1	366,2	<b>332,0</b>	326,0	262,1	270,8	342,3	428,6	<b>309,4</b>	<b>7,3</b>
	Menos buena y cubierta (O-3)	284,7	379,2	<b>352,0</b>	330,0	258,4	282,2	341,4	448,4	<b>343,7</b>	<b>2,4</b>
	Menos buena y grasa (O-4)	288,0	378,0	<b>354,0</b>	326,0		287,9	340,1	460,6	<b>408,7</b>	<b>-13,4</b>
	<b>Categoría E</b>		<b>342,7</b>	<b>389,3</b>	<b>379,9</b>	<b>415,7</b>	<b>447,6</b>	<b>287,4</b>	<b>355,2</b>	<b>473,5</b>	<b>399,4</b>
<b>Categoría Z: Canales de machos y hembras de más de 12 meses</b>	Muy buena y poco cubierta (U-2)			<b>408,1</b>		456,0		370,9		<b>419,9</b>	<b>-2,8</b>
	Muy buena y cubierta (U-3)			<b>399,0</b>		412,7		367,9		<b>397,7</b>	<b>0,3</b>
	Buena y poco cubierta (R-2)		383,3	<b>381,0</b>		449,1	294,2	357,5		<b>381,2</b>	<b>0,0</b>
	Buena y cubierta (R-3)			<b>382,1</b>		385,7	318,7	366,8	455,8	<b>381,0</b>	<b>0,3</b>
	Menos buena y poco cubierta (O-2)	273,4		<b>340,4</b>		377,2	302,2	337,7	394,1	<b>343,3</b>	<b>-0,8</b>
	Menos buena y cubierta (O-3)			<b>341,8</b>			276,9	361,3	337,9	<b>345,8</b>	<b>-1,2</b>
	<b>Categoría Z</b>		<b>273,4</b>	<b>383,3</b>	<b>367,6</b>		<b>447,8</b>	<b>297,8</b>	<b>350,7</b>	<b>380,0</b>	<b>368,2</b>

**2.- PRECIO MEDIO NACIONAL DE ANIMALES VIVOS DE LA ESPECIE BOVINA  
SEGÚN MODELO COMUNITARIO R(UE) Nº 807/2013.**

CATEGORIA	Alemania (DE)	Irlanda (IE)	España (ES)	Francia (FR)	Italia (IT)	Polonia (PL)	Reino Unido (UK)	UE-28	% España / UE
<b>Bovinos de más de 6 y menos de 12 meses (Euros/100 kg vivo) (Media ponderada Frison y Cruzado)</b>	172,00	238,00	<b>223,85</b>	283,00	286,00	229,86	275,00	<b>248,38</b>	<b>-9,88</b>
<b>Terneros de 8 días a 4 semanas (Euros/cabeza):</b>									
. FRISON/PAIS	75,66	152,09	<b>81,25</b>	44,00	125,94	117,87	78,53	<b>84,41</b>	<b>-3,7</b>
. CRUZADO	160,90	305,13	<b>257,50</b>	182,00	223,64	205,38	361,79	<b>232,24</b>	<b>10,88</b>

**PRECIOS DE MERCADO. PAÍSES MIEMBROS UE**  
**Semana 43 (26 de octubre al 1 de noviembre). Año 2015**

**B) OVINO**

**PRECIO MEDIO NACIONAL DE CANALES DE OVINO, SEGÚN MODELO COMUNITARIO R(CE) Nº 315/2002 y R(CE) Nº 1249/2008**  
**(EUROS\100 kg CANAL)**

CATEGORIA	Bulgaria (BG)	Alemania (DE)	España (ES)	Francia (FR)	Irlanda (IE)	Italia (IT)	Holanda (NL)	Polonia (PL)	Portugal (PT)	Reino Unido (UK)	UE-28	% España / UE
<b>Canales de Corderos Pesados (&gt;13 kg)</b>		537,45	<b>513,72</b>	634,00	417,39		488,41	348,47		458,83	<b>473,71</b>	<b>8,45</b>
<b>Canales de Corderos Ligeros (&lt;13 kg)</b>	626,11		<b>760,91</b>			671,32			440,00		<b>643,75</b>	<b>18,20</b>

**C) PORCINO**

**PRECIO MEDIO NACIONAL DE LA ESPECIE PORCINA, SEGÚN MODELO COMUNITARIO DE CLASIFICACIÓN R(CE) Nº 1249/2008 y R(UE) No 148/2014.**  
**(EUROS\100 kg CANAL)**

CATEGORIA	Bulgaria (BG)	Alemania (DE)	España (ES)	Francia (FR)	Irlanda (IE)	Italia (IT)	Holanda (NL)	Polonia (PL)	Portugal (PT)	Reino Unido (UK)	UE-28	% España / UE
<b>Porcino. Clase S (&gt;60% magro)</b>		147,86	<b>133,61</b>	142,00	140,31		123,78	136,76		178,96	<b>141,47</b>	<b>-5,56</b>
<b>Porcino. Clase E (60-55% magro)</b>	172,36	144,26	<b>130,95</b>	133,00	139,23	156,15	122,64	134,70	134,00	174,83	<b>140,13</b>	<b>-6,55</b>
<b>Porcino. Clase R (50-45% magro)</b>			<b>134,40</b>			175,41				182,47	<b>174,62</b>	<b>-23,03</b>
<b>Lechones (Euros/unidad)</b>		37,30	<b>20,78</b>	23,60		61,55	22,25	33,90	35,00	59,41	<b>33,86</b>	<b>-38,63</b>

**D) POLLOS Y HUEVOS**

**PRECIO MEDIO NACIONAL DE CANALES DE POLLOS (65% RENDIMIENTO), Y DE HUEVOS, MEDIA DE LAS CLASES L Y M**  
**SEGÚN MODELO COMUNITARIO DE CLASIFICACIÓN R(CE) Nº 546/2003.**

CATEGORIA	Bulgaria (BG)	Alemania (DE)	España (ES)	Francia (FR)	Irlanda (IE)	Italia (IT)	Holanda (NL)	Polonia (PL)	Portugal (PT)	Reino Unido (UK)	UE-28	% España / UE
<b>Pollos. 65% de rendimiento (Euros/100kg canal)</b>	152,65	260,00	<b>160,97</b>	225,00	180,00	195,00	196,00	123,98	153,00	157,96	<b>179,57</b>	<b>-10,36</b>
<b>Huevos. Media Clases L y M (Euros/100 kg)</b>	121,01	110,06	<b>104,58</b>	110,70	142,20	176,39	110,00	137,48	128,31	144,70	<b>124,52</b>	<b>-16,0</b>



GOBIERNO  
DE ESPAÑA

MINISTERIO  
DE AGRICULTURA, ALIMENTACIÓN  
Y MEDIO AMBIENTE