



11 de marzo 2015

Índice:

1. Precios Medios Nacionales, comentarios y gráficos

2. Precios en Mercados Representativos UE (nacionales)

- 2.1 Cereales
- 2.2 Vinos de mesa
- 2.3 Aceites y Semillas
- 2.4 Frutas y Hortalizas
- 2.5 Vacuno
- 2.6 Ovino
- 2.7 Porcino

3. Precios en Mercados Representativos UE (semana anterior)



GOBIERNO
DE ESPAÑA

MINISTERIO
DE AGRICULTURA, ALIMENTACIÓN
Y MEDIO AMBIENTE

SECRETARÍA GENERAL TÉCNICA

Subdirección General de Estadística

sgestadi@magrama.es

<http://www.magrama.gob.es/es/estadistica/temas/default.aspx>

Publicación elaborada por la
Secretaría General Técnica
Subdirección General de Estadística



MINISTERIO DE AGRICULTURA, ALIMENTACIÓN Y MEDIO AMBIENTE

Edita

© Ministerio de Agricultura, Alimentación y Medio Ambiente
Secretaría General Técnica
Centro de Publicaciones
Catálogo de Publicaciones de la Administración General del Estado:
<http://publicacionesoficiales.boe.es/>

N.I.P.O.: 280-15-017-3

Se permite la utilización, copia o reproducción de los datos de este Boletín siempre que se cite expresamente su procedencia

PRECIOS MEDIOS NACIONALES AGRÍCOLAS

PRODUCTOS AGRÍCOLAS (especificaciones)		Semana 8 23/02-1/03	Semana 9 2-8/03	Variación semanal euros	Variación semanal %
CEREALES					
(1)	Trigo blando panificable (€/t)	184,25	183,12	-1,13	-0,61
(1)	Cebada pienso (€/t)	172,83	172,40	-0,43	-0,25
(1)	Maíz grano (€/t)	167,80	167,42	-0,38	-0,23
(4)	Arroz cáscara (€/t)	285,72	285,72	0,00	0,00
(1)	Alfalfa (€/t)	161,20	161,47	0,27	0,17
VINO SIN INDICACIÓN GEOGRÁFICA					
(2)	Vino blanco (€/hgdo)	1,79	1,74	-0,05	-2,79
(2)	Vino tinto, 12 puntos de color (€/hgdo)	2,97	2,96	-0,01	-0,34
ACEITES VEGETALES					
(3)	Aceite de oliva virgen, de 0,8° a 2° (€/100 kg)	296,14	295,65	-0,49	-0,17
(3)	Aceite de oliva lampante, más de 2° (€/100 kg)	263,15	261,35	-1,80	-0,68
(3)	Aceite de orujo crudo (€/100 kg)	123,35	123,35	0,00	0,00
(3)	Aceite girasol refinado (€/100 kg)	79,25	81,00	1,75	2,21
FRUTAS					
(4)	Limón (€/100 kg)	22,73	21,64	-1,09	-4,80
(4)	Naranja (€/100 kg)	11,83	16,34	4,51	38,10
(4)	Manzana Golden (€/100 kg)	25,61	25,41	-0,20	-0,79
(4)	Pera Blanquilla (€/100 kg)	45,42	45,00	-0,42	-0,92
HORTALIZAS					
(4)	Acelga (€/100 kg)	53,05	54,33	1,28	2,42
(4)	Calabacín(€/100kg)	74,53	88,47	13,94	18,71
(4)	Cebolla (€/100 kg)	8,00	8,00	0,00	0,00
(4)	Judía verde tipo plana (€/100 kg)	229,38	222,33	-7,05	-3,07
(4)	Lechuga Romana (€/100 kg)	23,07	28,36	5,29	22,95
(4)	Pimiento verde tipo italiano (€/100 kg)	74,69	83,71	9,02	12,08
(4)	Tomate liso (€/100 kg)	37,73	41,99	4,26	11,29
(4)	Patata (€/100 kg)	4,11	9,24	5,13	124,82

Posición comercial:

(1) Entrada industria; (2) Salida bodega; (3) Salida almazara; (4) Granel: sobre árbol, finca, almacén, agricultor, alhóndiga, lonja

COMENTARIOS DE MERCADO

- **CEREALES (▼):** Continúa la tendencia bajista. Cereal almacenado en espera de mejores precios. Trigo blando panificable (-0,61%), cebada pienso (-0,25%). Maíz grano (-0,23%).
- **VINOS SIN DOP/IGP (▼):** Descenso significativo en el precio del vino blanco (-2,79%) y menos significativo en el vino tinto (-0,34%).
- **ACEITES VEGETALES (▼):** Tónica descendente en los precios de los aceites, aunque con ligero incremento en alguna de las categorías. Aceite de oliva virgen (-0,17%), oliva lampante (-0,68%). Mantenimiento del precio del aceite de orujo crudo. Ligero incremento del aceite de girasol refinado (2,21%).
- **CÍTRICOS (▼):** Aumenta el interés del comercio en comprar y por lo tanto las transacciones en Naranja y sube su cotización (38.10%). Ocurre lo contrario con el limón, niveles de compra bajos y el agricultor no vende a los precios que le ofrecen por ser poco rentables (-4.80%). Ha finalizado la campaña de Clementina en las zonas productoras.
- **FRUTAS DE PEPITA (▼):** Mercado ralentizado con salidas lentas de cámaras y los precios permanecen casi inamovibles descendiendo muy ligeramente. Manzana Golden (-0.79%) y Pera Blanquilla (-0.92%).
- **HORTALIZAS (▲):** La entrada en los canales de comercialización de patata extra temprana procedente del litoral mediterráneo andaluz, a precios muy superiores a los de las variedades tardías, hacen que suba la cotización del precio medio nacional muy significativa (124.82%). La reducción de la oferta también influye en la apreciación del Tomate (11.29%), Pimiento Verde (12.08%) y Lechuga Romana (22.95%). La Judía verde desciende (-3.07%).

PRECIOS MEDIOS NACIONALES AGRÍCOLAS

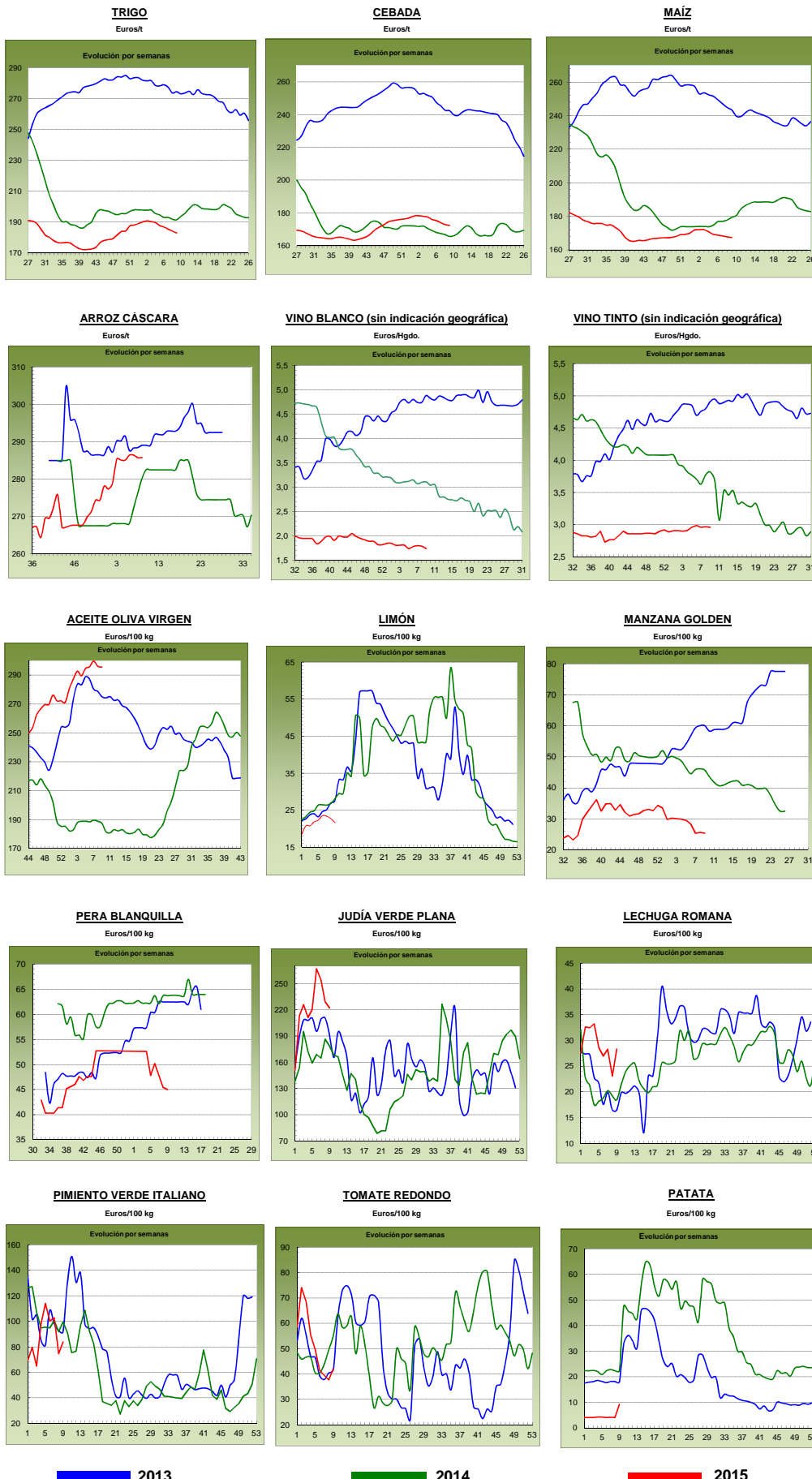

PRECIOS MEDIOS NACIONALES GANADEROS

PRODUCTOS GANADEROS (especificaciones)		Semana 8 23/02-1/03	Semana 9 2-8/03	Variación semanal euros	Variación semanal %
VACUNO					
(5)	Ternera, 180-300 kilos (€/100 kg canal)	388,30	387,69	-0,61	-0,16
(5)	Animales de 8 a 12 meses (Clase R) (€/100 kg canal)	374,70	373,36	-1,34	-0,36
(5)	Machos de 12 a 24 meses (Clase R) (€/100 kg canal)	377,17	378,05	0,88	0,23
(5)	Bovino vivo, conjunto categorías (€/100 kg vivo)	199,51	199,26	-0,25	-0,13
CORDERO					
(5)	Corderos 9-19 kilos (€/100 kg canal)	620,49	608,96	-11,53	-1,86
(5)	Corderos 12-16 kilos (€/100 kg canal)	555,50	544,42	-11,08	-1,99
PORCINO					
(5)	Porcino >60% magro (Clase S) (€/100 kg canal)	144,27	146,37	2,10	1,46
(5)	Porcino 60-55% magro (Clase E) (€/100 kg canal)	137,84	140,64	2,80	2,03
(5)	Porcino 55-50% magro (Clase U) (€/100 kg canal)	142,02	145,20	3,18	2,24
(5)	Porcino 50-45% magro (Clase R) (€/100 kg canal)	143,17	145,22	2,05	1,43
(5)	Lechon 20 kg (€/unidad)	42,26	44,64	2,38	5,63
POLLO					
(6)	Pollo, media de canales del 83% y 65% rdto. (€/100 kg canal)	168,94	169,95	1,01	0,60
(6)	Pollo P10 (83% rdto.) (€/100 kg canal)	157,48	158,62	1,14	0,72
(6)	Pollo P90 (65% rdto.) (€/100 kg canal)	170,28	171,28	1,00	0,59
HUEVOS					
(7)	Huevos, media Clase L y M (€/100 kg)	95,65	94,27	-1,38	-1,44
(7)	Huevos - Clase L (€/docena)	0,76	0,76	0,00	0,00
(7)	Huevos - Clase M (€/docena)	0,68	0,67	-0,01	-1,47
CONEJO					
(8)	Conejo 1,8-2,2 kilo, vivo (€/100 kg)	152,69	163,68	10,99	7,20
LECHE Y PRODUCTOS LÁCTEOS					
(10)	Suero de leche en polvo (€/100 kg)	81,74	82,65	0,91	1,11
(9)	Leche de vaca (€/100 litros). Fuente: FEGA	Precio enero 2015: 32,80 €/100 litros			

Posición comercial:

- (5) Entrada matadero; (6) Salida muelle matadero; (7) Salida muelle centro de embalaje; (8) Salida granja; (9) Precio pagado al ganadero
(10) Precio franco fábrica sin impuestos ni costes

COMENTARIOS DE MERCADO

- **VACUNO** (⇒): Semana de tranquilidad en el sector del ganado vacuno. Los precios de las **canales** han registrado variaciones muy leves debido a una demanda exterior que va en aumento y una demanda interior que se anima, por lo que ambas se compensan (canales de ternera -0,16%, canales de machos 12-24 meses (0,23%) y canales de animales 8-12 meses (-0,36%). Los precios de los **animales para vida** también se mantienen constantes (-0,13%).
- **CORDERO** (▼): Siguen los descensos de los precios en las canales de cordero (-1,93% de media en sus diferentes categorías) debido a una mayor oferta y a una demanda que se mantiene en los mismos niveles que en semanas anteriores, con unos comercializadores que, de cara al aumento del consumo en las próximas semanas, ya tienen sus necesidades cubiertas. De momento, el consumo nacional sigue en niveles muy bajos, mientras que es la exportación la que hace que no caigan más las cotizaciones.
- **PORCINO** (▲): Lo más destacado respecto a las **canales de porcino de capa blanca** ha sido la apertura al almacenamiento privado de carne de cerdo, con las pertinentes ayudas de la Comisión Europea. A pesar del gran volumen de carne congelada, el descenso de la oferta de animales para matadero ha propiciado las subidas de precios en toda Europa (1,79% de media en España). Las cotizaciones de los **lechones base 20 kg** (▲) prosiguen su tendencia ascendente (5,63%). Aumenta la demanda de este tipo de animal, por lo que baja la disponibilidad y es ahí donde se encuentra la explicación a la subida de precios del 35,48% registrada en las últimas 5 semanas.
- **POLLOS** (▲): El equilibrio que existe entre producción y consumo hace que las cotizaciones de la canal de pollo varíen levemente (0,60%).
- **HUEVOS** (▼): La Clase de mayor gramaje mantienen sus precios respecto a la semana previa (Huevos Clase L, 0,00%), mientras que ceden los de la Clase M (-1,47%).
- **CONEJO** (▲): Subida de las cotizaciones del conejo vivo de granja (7,20%).
- **LECHE Y PRODUCTOS LÁCTEOS**: El precio de la **leche fresca de vaca** (fuente: FEGA) (▼) en enero fue de 32,80 €/100 litros, anotando descenso (-4,65%) respecto a la registrada en diciembre de 2014. Aumentó la cotización del **suero de leche en polvo** (▲) (1,11%).

PRECIOS MEDIOS NACIONALES GANADEROS

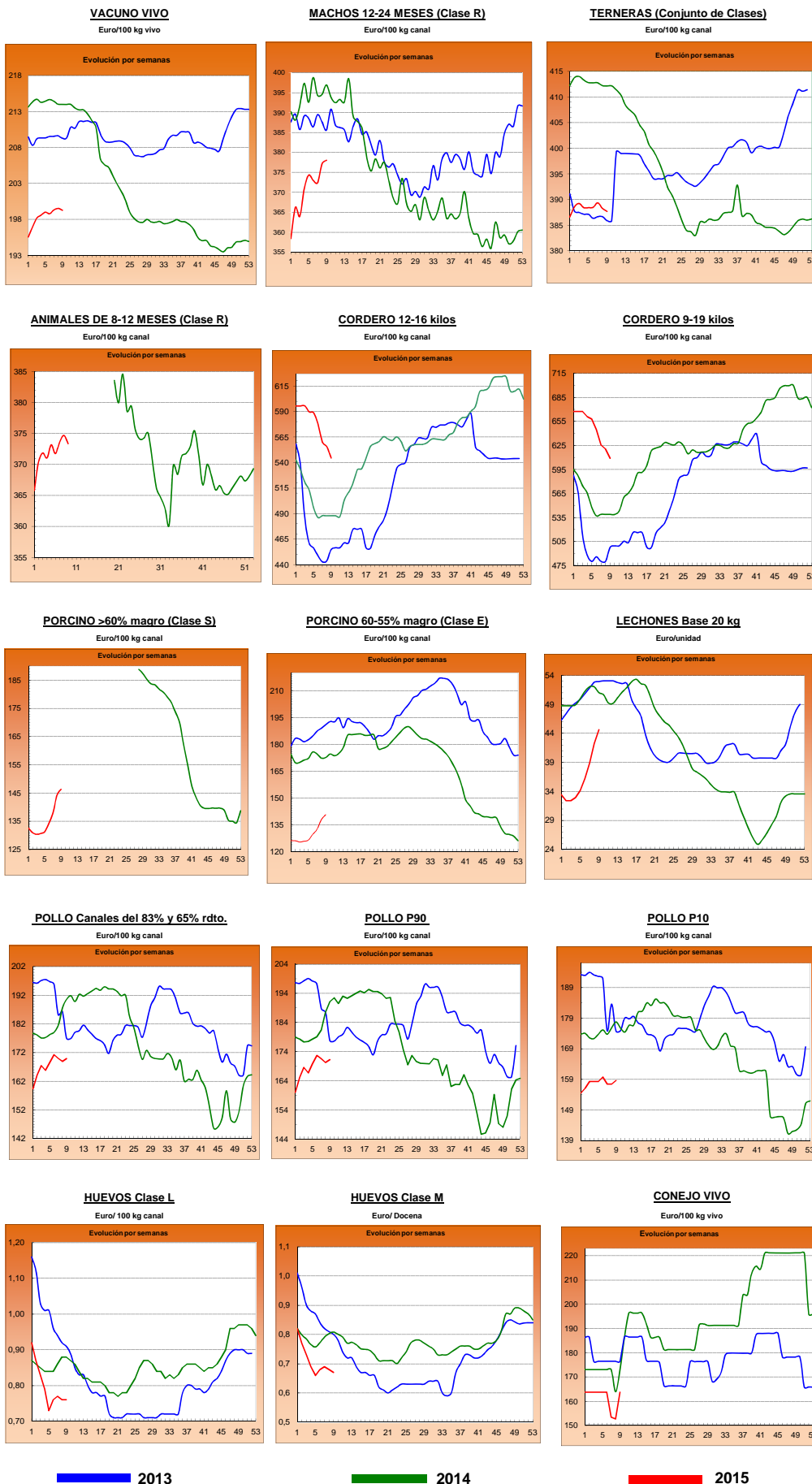

I-2 PRECIOS EN MERCADOS REPRESENTATIVOS - CEREAL

Precios en Euro/Tonelada

REGLAMENTO (UE) N° 1272/2009 DE LA COMISION. Artículo 56, apartado 3.

Precios de comercio al por mayor. Mercancia nacional y/o importada, sobre vehículo en posición

PRODUCTO	MERCADO REPRESENTATIVO	Semana 23/02-01/03 2015	Semana 02-08/03 2015	Variación €
Trigo Blando Panificable	Álava	185,00	185,00	0,00
	Albacete	190,00	190,00	0,00
	Ávila	185,00	184,00	-1,00
	Badajoz	193,00	193,00	0,00
	Barcelona	200,00	200,00	0,00
	Burgos	176,50	174,90	-1,60
	Cádiz	198,00	197,00	-1,00
	Ciudad Real	189,00	187,00	-2,00
	Córdoba	186,00	186,00	0,00
	La Coruña	193,00	191,00	-2,00
	Cuenca	190,00	190,00	0,00
	Gerona	200,00	200,00	0,00
	Guadalajara	186,00	187,00	1,00
	Huesca	187,00	182,00	-5,00
	León	183,00	181,00	-2,00
	Lérida	189,00	189,00	0,00
	La Rioja	180,00	178,00	-2,00
	Madrid	186,00	187,00	1,00
	Navarra	190,00	190,00	0,00
	Orense	198,00	196,00	-2,00
	Palencia	183,00	183,00	0,00
	Pontevedra	198,00	196,00	-2,00
	Salamanca	187,40	186,40	-1,00
	Segovia	184,00	184,00	0,00
	Sevilla	198,00	197,00	-1,00
	Soria	186,80	186,80	0,00
	Tarragona	189,00	189,00	0,00
Teruel	187,00	185,00	-2,00	
Toledo	189,00	188,00	-1,00	
Valladolid	181,20	179,60	-1,60	
Zamora	181,80	180,00	-1,80	
Zaragoza	187,00	185,00	-2,00	
Trigo Duro	Cádiz	340,00	335,00	-5,00
	Córdoba	345,00	345,00	0,00
	Sevilla	340,00	335,00	-5,00
	Zamora	217,00	217,00	0,00
	Zaragoza	335,00	330,00	-5,00

I-2 PRECIOS EN MERCADOS REPRESENTATIVOS - CEREAL

Precios en Euro/Tonelada

REGLAMENTO (UE) N° 1272/2009 DE LA COMISION. Artículo 56, apartado 3.

Precios de comercio al por mayor. Mercancia nacional y/o importada, sobre vehículo en posición

PRODUCTO	MERCADO REPRESENTATIVO	Semana 23/02-01/03 2015	Semana 02-08/03 2015	Variación €
Cebada Pienso	Albacete	171,20	170,60	-0,60
	Ávila	178,00	177,00	-1,00
	Badajoz	190,00	190,00	0,00
	Barcelona	177,00	177,00	0,00
	Burgos	169,90	169,10	-0,80
	Cádiz	189,00	189,00	0,00
	Ciudad Real	176,00	173,40	-2,60
	La Coruña	188,00	188,00	0,00
	Cuenca	172,00	171,00	-1,00
	Gerona	177,00	177,00	0,00
	Granada	183,00	183,00	0,00
	Guadalajara	174,40	173,60	-0,80
	Huelva	190,00	190,00	0,00
	Huesca	168,00	167,00	-1,00
	León	177,00	177,00	0,00
	Lérida	170,00	170,00	0,00
	Madrid	176,00	175,00	-1,00
	Murcia	181,00	180,00	-1,00
	Navarra	170,00	170,00	0,00
	Palencia	173,00	173,00	0,00
	Salamanca	181,20	181,00	-0,20
	Segovia	175,00	175,00	0,00
	Sevilla	189,00	189,00	0,00
	Soria	168,80	168,80	0,00
	Teruel	171,00	173,00	2,00
	Toledo	176,60	175,20	-1,40
Valladolid	175,80	174,60	-1,20	
Zamora	175,00	175,00	0,00	
Zaragoza	171,00	173,00	2,00	
Cebada Malta	Albacete	185,00	185,00	0,00
	Burgos	180,00	182,00	2,00
	Cuenca	184,00	184,00	0,00
	La Rioja	180,00	180,00	0,00
	Navarra	180,00	180,00	0,00

I-2 PRECIOS EN MERCADOS REPRESENTATIVOS - CEREAL

Precios en Euro/Tonelada

REGLAMENTO (UE) N° 1272/2009 DE LA COMISION. Artículo 56, apartado 3.

Maíz grano, precios de comercio al por mayor. Mercancia nacional y/o importada, sobre vehículo

Arroz cáscara, arroz blanco precios salida almacén agricultor

PRODUCTO	MERCADO REPRESENTATIVO	Semana 23/02-01/03 2015	Semana 02-08/03 2015	Variación €
Maíz Grano	Albacete	170,40	170,20	-0,20
	Badajoz	173,00	173,00	0,00
	Barcelona	170,00	170,00	0,00
	Cáceres	173,00	173,00	0,00
	Cádiz	175,00	173,00	-2,00
	Ciudad Real	177,00	175,00	-2,00
	Córdoba	165,00	165,00	0,00
	La Coruña	170,00	170,00	0,00
	Cuenca	172,00	172,00	0,00
	Gerona	170,00	170,00	0,00
	Guadalajara	186,00	178,00	-8,00
	Huelva	175,00	175,00	0,00
	Huesca	164,00	163,00	-1,00
	León	165,00	165,00	0,00
	Lérida	160,00	160,00	0,00
	La Rioja	170,00	170,00	0,00
	Madrid	186,00	178,00	-8,00
	Murcia	164,00	164,00	0,00
	Navarra	168,00	168,00	0,00
	Pontevedra	170,00	170,00	0,00
	Salamanca	174,40	174,20	-0,20
	Sevilla	173,00	173,00	0,00
	Tarragona	163,00	163,00	0,00
	Teruel	165,00	166,00	1,00
	Toledo	175,00	174,00	-1,00
	Valencia	180,00	178,00	-2,00
Valladolid	171,60	171,20	-0,40	
Zamora	165,00	165,00	0,00	
Zaragoza	165,00	166,00	1,00	
Arroz Cáscara (Indica- L)	Badajoz	275,00	275,00	0,00
	Sevilla	260,50	260,50	0,00
Arroz Cáscara (Japónica/Bahía R)	Badajoz	282,00	282,00	0,00
	Valencia	340,00	340,00	0,00
Arroz Cáscara (Japónica/Bahía y	Sevilla	283,00	283,00	0,00
Arroz Blanco Extra	Tarragona	550,00	550,00	0,00
	Valencia	595,00	595,00	0,00

**I-3 PRECIOS EN MERCADOS REPRESENTATIVOS
VINOS BLANCO Y TINTO SIN INDICACION GEOGRAFICA
Reglamentos UE Nº 479/2008 y 144/2013**

**En €/hgdo, salida bodega, a granel, pago al contado sin I.V.A.
Precio de vino tinto referido al producto de 12 puntos de color**

PRODUCTO	MERCADO REPRESENTATIVO	Semana 23/02-1/03	Semana 2-8/03	Variación €
		8	9	
		2015	2015	
VINO BLANCO	Albacete	2,88	2,85	-0,03
	Badajoz	1,89	1,62	-0,27
	Ciudad Real	1,55	1,55	0,00
	Cuenca	1,79	1,84	0,05
	Huelva	2,76	2,76	0,00
	Toledo	1,89	2,00	0,11
VINO TINTO	Albacete	3,40	3,43	0,03
	Ciudad Real	2,25	2,25	0,00
	Cuenca	3,13	3,13	0,00
	Badajoz	2,92	2,85	-0,07
	Murcia	3,14	2,95	-0,20
	Toledo	3,14	3,14	0,00
	Valencia	2,71	2,72	0,01

I-4 PRECIOS EN MERCADOS REPRESENTATIVOS DE ACEITES

Aceites. Precios sobre almazara, en €/100 kg, sin I.V.A.Rgtos C.E. 865/04 y 826/08
Semilla de girasol. Precios en centros de demanda, en €/100 kg, sin I.V.A. Rgto C.E.E. 3405/93

PRODUCTO Y ESPECIFICACIONES	MERCADO REPRESENTATIVO	Semana 8 Del 23/02 al 1/03 2015	Semana 9 Del 2 al 8/03 2015	Variación €
ACEITE DE OLIVA VIRGEN EXTRA Menos de 0,8°	Badajoz	318,55	318,55	0,00
	Ciudad Real	313,00	310,00	-3,00
	Córdoba	320,00	320,00	0,00
	Granada	326,50	318,00	-8,50
	Jaén	322,21	320,16	-2,05
	Málaga	318,40	319,50	1,10
	Sevilla	333,90	334,50	0,60
	Tarragona	325,00	325,00	0,00
	Toledo	315,00	315,00	0,00
ACEITE DE OLIVA VIRGEN De 0,8° a 2°	Badajoz	291,50	291,50	0,00
	Córdoba	294,00	293,00	-1,00
	Granada	292,50	290,00	-2,50
	Jaén	297,80	297,86	0,06
	Sevilla	295,00	295,00	0,00
	Cádiz	296,00	293,00	-3,00
	Tarragona	300,00	300,00	0,00
	Toledo	286,00	286,00	0,00
ACEITE DE OLIVA LAMPANTE Más de 2°	Córdoba	264,00	263,00	-1,00
	Granada	265,00	264,50	-0,50
	Jaén	264,08	261,49	-2,59
	Málaga	265,00	263,30	-1,70
	Sevilla	261,60	264,50	2,90
	Tarragona	231,39	228,39	-3,01
	Badajoz	265,95	265,95	0,00
ACEITE DE OLIVA REFINADO	Córdoba	281,00	281,00	0,00
	Jaén	280,97	280,37	-0,60
	Sevilla	-	-	-
	Tarragona	276,47	273,46	-3,01
ACEITE DE ORUJO CRUDO	Córdoba	122,00	122,00	0,00
	Jaén	123,21	123,21	0,00
	Tarragona	124,71	124,71	0,00
ACEITE DE ORUJO REFINADO	Córdoba	170,00	170,00	0,00
	Jaén	170,39	170,39	0,00
	Tarragona	169,79	169,79	0,00
ACEITE DE GIRASOL REFINADO	Córdoba	79,00	82,00	3,00
	Sevilla	80,00	79,50	-0,50
	Tarragona	79,50	80,00	0,50
SEMILLA DE GIRASOL	Andalucía	33,85	33,90	0,05
	Centro-Norte	30,64	31,05	0,40

I-5 PRECIOS EN MERCADOS REPRESENTATIVOS - FRUTAS Y HORTALIZAS**PRECIOS DE PRODUCTOS NACIONALES**

Mercados representativos de producción

Rgtos. CE 1234/2007 y 543/2011

En €/100 kg, a salida agrupación de productores, envasado, sin I.V.A, incluyendo el precio del envase.

CITRICOS

PRODUCTO	MERCADO	VARIEDAD O TIPO	CAT.	CALIBRE mm.	DIA/MES					
					2/3	3/3	4/3	5/3	6/3	7/3
CLEMENTINA	Castellón	-	I	1X-3	50,00	50,00	50,00	50,00	50,00	-
LIMÓN	Alicante	Fino	I	3-4	64,38	65,10	64,07	66,00	65,49	-
	Murcia	Fino	I	3-4	69,04	68,48	69,33	68,97	69,13	-
MANDARINA	Castellón	-	I	1-2	99,03	93,47	96,62	98,37	113,22	119,19
	Valencia	-	I	1-2	80,22	80,22	80,22	80,22	80,22	-
NARANJA	Alicante	Navel	I	6-9	38,54	38,54	38,54	38,54	38,54	-
	Alicante	Lanelate	I	6-9	39,85	39,85	39,85	39,85	39,85	-
	Alicante	Salustiana	I	6-9	38,38	38,38	38,38	38,38	38,38	-
	Valencia	Navel late	I	6-9	57,33	57,33	57,33	57,33	57,33	-
	Valencia	Salustiana	I	6-9	51,53	51,53	51,53	51,53	51,53	-

FRUTAS DE PEPITA

PRODUCTO	MERCADO	VARIEDAD O TIPO	CAT.	CALIBRE mm.	DIA/MES					
					2/3	3/3	4/3	5/3	6/3	7/3
MANZANA	Girona	Golden Delicious	I	70-80	52,19	52,19	52,19	52,19	52,19	-
	Girona	Granny Smith	I	70-80	49,10	49,10	49,10	49,10	49,10	-
	Girona	Red Delicious	I	70-80	58,11	58,11	58,11	58,11	58,11	-
	Girona	Fuji	I	70-80	66,27	66,27	66,27	66,27	66,27	-
	Lleida	Golden Delicious	I	70-80	41,92	41,26	41,35	39,54	39,32	-
	Lleida	Red Chief	I	70-80	46,97	46,78	47,48	47,07	47,09	-
PERA	Lleida	Blanquilla	I	55-60	67,83	65,03	65,13	62,62	67,46	-
	Lleida	Conferencia	I	60-65	63,40	64,09	63,59	64,08	63,83	-
	Zaragoza	Blanquilla	I	55-60	62,74	62,74	62,74	62,74	62,74	-
	Zaragoza	Conferencia	I	60-65	63,09	63,09	63,09	63,09	63,09	-

FRUTAS DE HUESO

PRODUCTO	MERCADO	VARIEDAD O TIPO	CAT.	CALIBRE mm	DIA/MES					
					2/3	3/3	4/3	5/3	6/3	7/3
AGUACATE	Granada	Hass	I	16-20	199,00	206,00	205,00	209,00	203,00	-

I-5 PRECIOS EN MERCADOS REPRESENTATIVOS - FRUTAS Y HORTALIZAS
PRECIOS DE PRODUCTOS NACIONALES

Mercados representativos de producción

Rgts. CE 1234/2007 y 543/2011

En €/100 kg, a salida agrupación de productores, envasado, sin I.V.A, incluyendo el precio del envase.

HORTALIZAS

PRODUCTO	MERCADO	VARIEDAD O TIPO	CAT.	CALIBRE mm.	DIA/MES					
					2/3	3/3	4/3	5/3	6/3	7/3
AJO	Córdoba	Morado	I	45-55	145,00	145,00	145,00	145,00	145,00	-
	Córdoba	Spring Violeta	I	50-60	160,00	160,00	160,00	160,00	160,00	-
	Córdoba	Spring Blanco	I	50-60	160,00	160,00	160,00	160,00	160,00	-
	Cuenca	Spring Blanco	I	50-60	160,00	160,00	160,00	160,00	160,00	-
	Cuenca	Morado	I	45-55	152,00	152,00	152,00	152,00	152,00	-
BERENJENA	Almería	Alargada	I	40y+	49,48	44,50	45,45	48,00	51,81	-
CALABACÍN	Almería	-	I	14-21	108,00	124,50	126,50	125,24	128,50	-
COLIFLOR	La Rioja	Coronada	I	-	20,45	18,18	18,18	18,18	15,91	-
CHAMPIÑÓN	La Rioja	Cerrado	I	30-65	142,81	143,62	142,41	142,82	139,01	-
FRESA	Huelva	-	I	-	214,12	214,12	204,12	204,12	204,12	204,12
JUDIA VERDE	Granada	Plana	I	-	263,80	-	251,00	-	252,36	-
LECHUGA	Almería Murcia	Iceberg	I	400g.y+	-	72,33	71,46	69,95	67,53	59,33
		Iceberg	I	400g.y+	61,60	61,60	61,60	61,60	61,60	-
PEPINO	Almería	Liso	I	350-500 gr	113,05	107,89	92,34	85,50	70,86	83,64
PIMIENTO	Almería Almería Almería	Cuadrado Color (rojo o amarillo)	I	70y+	85,00	-	94,00	-	101,00	-
		Cuadrado Verde	I	70y+	97,73	103,64	102,73	100,00	96,00	-
		Verde Alargado	I	40y+	97,27	97,27	97,27	97,27	97,27	-
TOMATE	Almería Almería Almería Granada Murcia	Redondo	I	57-82	-	67,03	51,33	51,95	57,59	-
		Racimo	I	-	-	68,57	62,86	62,86	-	-
		Cereza	I	-	-	108,00	101,00	104,00	104,00	-
		Redondo	I	57-82	49,60	50,10	49,50	52,60	53,00	52,20
		Redondo	I	57-82	62,83	66,43	67,50	70,00	67,24	-
ZANAHORIA	Cádiz	-	I	-	49,40	49,40	49,40	49,40	49,40	-

I-6 PRECIOS EN MERCADOS REPRESENTATIVOS VACUNO Y OVINO

A) BOVINO

1.- PRECIO MEDIO NACIONAL (Euro/100 kg Canal) DE CANALES DE BOVINO PESADO SEGÚN MODELO COMUNITARIO DE CLASIFICACIÓN R(CE) N° 1249/2008.

CATEGORÍA	CLASE DE CONFORMACIÓN Y DE ESTADO DE ENGRASAMIENTO	Semana 23/02-01/03 2015	Semana 02-08/03 2015	Variación €
Categoría A: Canales de machos jóvenes sin castrar de más de un año y menos de dos años	Muy buena y poco cubierta (U-2)	402,08	402,32	0,24
	Muy buena y cubierta (U-3)	392,68	392,48	-0,20
	Precio medio ponderado	396,34	396,31	-0,03
	Buena y poco cubierta (R-2)	379,83	382,62	2,79
	Buena y cubierta (R-3)	375,66	375,45	-0,20
	Precio medio ponderado	377,17	378,05	0,88
	Menos buena y poco cubierta(O-2)	344,90	342,66	-2,24
Menos buena y cubierta (O-3)	337,33	330,62	-6,70	
	Precio medio ponderado	341,66	337,52	-4,14
Categoría D: Canales de hembras que hayan parido	Mediocre y poco cubierta (P-2)	190,03	182,60	-7,44
	Mediocre y cubierta (P-3)	190,93	191,70	0,78
	Precio medio ponderado	190,22	184,57	-5,66
	Buena y cubierta (R-3)	261,19	262,64	1,45
	Buena y grasa (R-4)	266,08	270,87	4,79
	Precio medio ponderado	262,31	264,52	2,21
	Menos buena y poco cubierta(O-2)	225,39	223,62	-1,77
Menos buena y cubierta (O-3)	215,16	222,40	7,24	
Menos buena y grasa (O-4)	241,51	248,31	6,79	
	Precio medio ponderado	223,51	226,95	3,44
Categoría E: Canales de otras hembras	Muy buena y poco cubierta (U-2)	418,53	412,87	-5,66
	Muy buena y cubierta (U-3)	398,49	399,42	0,93
	Precio medio ponderado	404,11	403,19	-0,92
	Buena y poco cubierta (R-2)	382,26	389,60	7,34
	Buena y cubierta (R-3)	401,39	395,20	-6,19
	Buena y grasa (R-4)	374,39	374,24	-0,15
	Precio medio ponderado	396,59	392,93	-3,66
Menos buena y poco cubierta(O-2)	348,90	337,48	-11,43	
Menos buena y cubierta (O-3)	365,36	356,85	-8,51	
Menos buena y grasa (O-4)	364,73	366,00	1,27	
	Precio medio ponderado	360,31	350,98	-9,32
Categoría Z: Canales de animales desde 8 a menos de 12 meses	Muy buena y poco cubierta (U-2)	398,63	396,02	-2,62
	Muy buena y cubierta (U-3)	396,67	390,46	-6,21
	Precio medio ponderado	397,49	392,79	-4,70
	Buena y poco cubierta (R-2)	380,31	379,64	-0,66
	Buena y cubierta (R-3)	372,70	371,12	-1,59
	Precio medio ponderado	374,70	373,36	-1,34
	Menos buena y poco cubierta(O-2)	345,39	350,40	5,01
Menos buena y cubierta (O-3)	350,24	349,75	-0,50	
	Precio medio ponderado	347,26	350,14	2,88

I-6 PRECIOS EN MERCADOS REPRESENTATIVOS VACUNO Y OVINO

2.-PRECIO MEDIO NACIONAL DEL BOVINO (Euro/100 kg)

BOVINO VIVO	Semana 23/02-01/03 2015	Semana 02-08/03 2015	Variación €
Machos hasta 480 Kg. vivo	224,49	224,23	-0,26
Machos de más de 480 kg. vivo	203,71	203,71	0,00
Hembras que hayan parido	99,06	97,95	-1,11
Otras hembras de hasta 380 Kg. vivo	233,70	233,25	-0,45
Otras hembras de más de 380 Kg. vivo	222,41	222,60	0,19

3.-PRECIO MEDIO NACIONAL DE OTROS ANIMALES DE LA ESPECIE BOVINA (R(CE) N° 2273/2002).

OTROS BOVINOS	Semana 23/02-01/03 2015	Semana 02-08/03 2015	Variación €
Terneros de ocho días a cuatro semanas			
tipo cruzado	253,25	257,25	4,00
tipo frisón/país	84,75	86,25	1,50
<i>Media ponderada nacional (Euro/Cabeza)</i>	169,00	171,75	2,75
Bovinos ligeros comprendidos entre seis y doce meses			
tipo cruzado	278,11	280,90	2,79
tipo frisón/país	184,36	184,36	0,00
<i>Media ponderada nacional (Euro/100 kg Vivo)</i>	245,30	247,11	1,81

B) CORDEROS

**1.-PRECIOS MEDIOS NACIONALES DE CANALES DE OVINO FRESCAS O REFRIGERADAS R(CE) N° 315/2002
Euro/100 kg Canal**

CORDEROS I y II	Semana 23/02-01/03 2015	Semana 02-08/03 2015	Variación €
Corderos I (12 a 13 kg/canal)	624,54	613,00	-11,54
Corderos II (13,1 a 16 kg/canal)	486,46	475,83	-10,63
<i>Media ponderada</i>	555,50	544,42	-11,08

**2.-PRECIOS MEDIOS DE CANALES DE OVINO FRESCAS O REFRIGERADAS EN LOS MERCADOS NACIONALES
REPRESENTATIVOS PARA LA C.E.**

MERCADO REPRESENTATIVO Cordero 9-19 kg	Semana 23/02-01/03 2015	Semana 02-08/03 2015	Variación €
Escorxador Mercabarna	683,36	655,36	-28,00
Mat. Valencia	647,91	638,40	-9,51
Mercamadrid	698,99	668,99	-30,00
Albacete	639,44	639,44	0,00
Extremadura	588,32	588,32	0,00
Medina del Campo	606,68	586,68	-20,00
Talavera de la Reina	620,33	580,33	-40,00
Zaragoza	658,03	658,03	0,00
<i>Media ponderada</i>	620,49	608,96	-11,53

PRECIOS EN MERCADOS REPRESENTATIVOS - PRODUCTOS GANADEROS

**D-1)-CANAL PORCINO CAPA BLANCA
CLASIFICACIÓN EUROP R(CE) N° 1249/2008**

Euro/100 kg Canal

	Clase S			Clase E			Clase U		
	Semana 23/02-01/03 2015	Semana 02-08/03 2015	Variación €	Semana 23/02-01/03 2015	Semana 02-08/03 2015	Variación €	Semana 23/02-01/03 2015	Semana 02-08/03 2015	Variación €
PRECIO MEDIO NACIONAL	144,27	146,37	2,11	137,84	140,64	2,80	142,02	145,20	3,18

	Clase R			Clase O			Clase P		
	Semana 23/02-01/03 2015	Semana 02-08/03 2015	Variación €	Semana 23/02-01/03 2015	Semana 02-08/03 2015	Variación €	Semana 23/02-01/03 2015	Semana 02-08/03 2015	Variación €
PRECIO MEDIO NACIONAL	143,17	145,22	2,05	150,44	150,75	0,30	137,05	137,61	0,56

D-2)-PORCINO CEBADO

Euros/kg vivo

LONJAS	SELECTO			NORMAL			GRASO		
	Semana 23/02-01/03 2015	Semana 02-08/03 2015	Variación €	Semana 23/02-01/03 2015	Semana 02-08/03 2015	Variación €	Semana 23/02-01/03 2015	Semana 02-08/03 2015	Variación €
Albacete	1,38	1,40	0,02	1,35	1,37	0,02	1,32	1,34	0,02
Barcelona	--	--	--	1,20	1,21	0,00	1,17	1,18	0,00
Huesca	1,14	1,16	0,02	1,12	1,14	0,02	1,10	1,12	0,02
Lleida	1,14	1,16	0,02	1,12	1,14	0,02	1,11	1,13	0,02
Murcia	1,18	1,18	0,00	1,18	1,18	0,00	1,16	1,16	0,00
Pontevedra	1,14	1,16	0,01	1,12	1,14	0,02	--	--	--
Salamanca	1,16	1,16	0,00	1,14	1.145,00	1.143,86	1,10	1,10	0,00
Segovia	1,11	1,15	0,04	1,10	1,14	0,04	1,23	1,26	0,03
Zaragoza	1,17	1,19	0,02	1,12	1,14	0,02	1,11	1,13	0,02

PRECIOS EN MERCADOS REPRESENTATIVOS - PRODUCTOS GANADEROS - PORCINO**E) - PORCINO PRECOZ
LECHONES, OTRAS CALIDADES.**

Euro/100 Kg vivo

Cerdas de Desvieje	Semana 23/02-01/03 2015	Semana 02-08/03 2015	Variación €
Cerdas de Desvieje	45,19	47,45	2,26
CERDOS CEBADOS			
Categoría U	109,35	111,94	2,58
LECHONES			
Lleida.Base 20kg de peso.	200,00	210,00	10,00
Segovia.Base 20kg de peso.	225,00	245,00	20,00
Media nacional. Calidad Normal. Base 20 kg de peso	211,31	223,21	11,90

F) - TRONCO IBÉRICO

Euro/100 Kg vivo

TOSTONES	Semana 23/02-01/03 2015	Semana 02-08/03 2015	Variación €
De 5 a 9 kilos	292,02	294,94	2,92
De 9 a 12 kilos	359,22	362,14	2,92
LECHONES			
Lechón Ibérico Cruzado Base 23 kg	293,49	294,56	1,06
MARRANOS			
Marranos Ibéricos de 35 a 60 kg	242,68	246,74	4,06
PRIMALES			
Primales Ibéricos de 60 a 100 kg	--	--	--
CERDO CEBADO			
Cerdo Cebado (Intensivo)	205,26	231,61	26,35
Cerdo Cebado de Campo (Extensivo)	210,50	211,63	1,14
Cerdo Cebado de Bellota 100% Ibérico	283,48	--	--
DESVEJE			
Reproductores de desvieje	113,04	113,04	0,00
REPRODUCTORES			
Reproductores >6 meses	352,01	352,01	0,00
CASTRONAS			
Castronas	117,39	117,39	0,00

Denominaciones de acuerdo con la Norma de Calidad (RD 4/2014)

PRECIOS DE MERCADO. PAÍSES MIEMBROS UE

A) BOVINO

**1.- PRECIO MEDIO NACIONAL (EUROS\100 kg CANAL) DE CANALES DE BOVINO PESADO
SEGÚN MODELO COMUNITARIO DE CLASIFICACIÓN R(CE) N° 1249/2008.
(Euros/100 kg)**

CATEGORIA Semana 8 (23/02/2015)	CLASE DE CONFORMACIÓN Y DE ESTADO DE ENGRASAMIENTO	Alemania (DE)	Irlanda (IE)	España (ES)	Francia (FR)	Italia (IT)	Polonia (PL)	Portugal (PT)	Reino Unido (UK)	UE-28
Categoría A: Canales de machos jóvenes sin castrar de más de 12 y menos de 24 meses	Muy buena y poco cubierta (U-2)	410,1	403,5	402,1	412,0	424,9	330,7	393,4	488,1	414,9
	Muy buena y cubierta (U-3)	408,3	404,7	392,7	392,0	414,0	328,8	392,1	484,2	401,7
	Buena y poco cubierta (R-2)	404,6	394,1	379,8	381,0	390,3	325,5	379,3	477,6	385,2
	Buena y cubierta (R-3)	401,6	394,9	375,7	375,0	390,4	324,6	375,7	473,4	385,5
	Menos buena y poco cubierta (O-2)	361,3	375,8	344,9	327,0	329,3	313,9	340,6	417,9	344,2
	Menos buena y cubierta (O-3)	368,8	377,3	337,3	327,0	326,2	311,7	366,6	428,8	354,1
	Categoría A	395,3	393,4	374,1	379,9	413,3	318,8	374,2	453,1	385,4
Categoría D: Hembras paridas	Buena y cubierta (R-3)	318,8	360,6	261,2	387,0	271,5	275,4	245,7	381,7	351,9
	Buena y grasa (R-4)	323,9	359,8	266,1	370,0	297,9	289,0	244,8	375,8	335,9
	Menos buena y poco cubierta (O-2)	298,7	327,0	225,4	328,0	240,9	259,7	223,2	328,7	271,6
	Menos buena y cubierta (O-3)	308,4	335,0	215,2	310,0	262,8	266,1	217,0	348,5	291,7
	Menos buena y grasa (O-4)	314,9	336,2	241,5	296,0	263,4	269,1	223,2	349,4	309,0
	Mediocre y poco cubierta (P-2)	232,3	295,4	190,0	248,0	205,5	223,4	200,1	275,4	230,5
	Mediocre y cubierta (P-3)	246,8	325,9	190,9	273,0	230,0	239,1	196,7	301,2	266,2
Categoría D	294,3	331,8	226,3	322,4	229,0	258,2	211,6	335,2	289,8	
Categoría E: Hembras de más de 12 meses	Muy buena y poco cubierta (U-2)	388,3	427,8	418,5	477,0	468,0	326,1	392,2	509,6	455,7
	Muy buena y cubierta (U-3)	382,8	432,2	398,5	467,0	457,5	316,0	391,4	511,3	438,1
	Buena y poco cubierta (R-2)	380,6	409,4	382,3	393,0	440,1	313,0	381,5	490,8	388,9
	Buena y cubierta (R-3)	378,3	417,0	401,4	401,0	413,5	311,1	376,7	495,5	403,4
	Buena y grasa (R-4)	371,6	414,9	374,4	380,0		319,1	375,0	495,3	453,0
	Menos buena y poco cubierta (O-2)	297,2	375,8	348,9	330,0	243,9	294,4	358,6	443,6	323,8
	Menos buena y cubierta (O-3)	309,5	398,0	365,4	335,0	278,9	300,0	355,9	464,3	356,2
	Menos buena y grasa (O-4)	316,9	398,2	364,7		273,6	302,6	365,0	475,6	426,1
Categoría E	357,6	409,8	395,0	416,3	453,0	304,0	373,4	487,1	411,0	
Categoría Z: Canales de machos y hembras de más de 8 y menos de 12 meses	Muy buena y poco cubierta (U-2)			398,6		492,3	320,1	382,9		417,3
	Muy buena y cubierta (U-3)			396,7		416,8	324,0	397,2		397,7
	Buena y poco cubierta (R-2)			380,3		489,0	323,1	375,9		381,9
	Buena y cubierta (R-3)			372,7		403,3	320,5	373,1		373,3
	Menos buena y poco cubierta (O-2)	308,0	380,6	345,4		521,5	316,7	364,5		349,9
	Menos buena y cubierta (O-3)			350,2			310,9	358,2		351,1
	Categoría Z	308,0	380,6	375,7		482,6	318,0	375,3		380,6

**2.- PRECIO MEDIO NACIONAL DE ANIMALES VIVOS DE LA ESPECIE BOVINA
SEGÚN MODELO COMUNITARIO R(CE) N° 807/2013.**

CATEGORIA Semana 8 (23/02/2015)	Alemania (DE)	Irlanda (IE)	España (ES)	Francia (FR)	Italia (IT)	Polonia (PL)	Reino Unido (UK)	UE-28
Bovinos de mas de 6 y menos de 12 meses (Euros/100 kg vivo) (Media ponderada Frison y Cruzado)	205,00	250,00	245,30	258,00	276,00	247,41	328,34	259,73
Terneros de 8 días a 4 semanas (Euros/cabeza):								
. FRISON/PAIS	69,16	104,21	84,75	78,00	88,95	132,68	48,62	79,97
. CRUZADO	165,70	265,99	253,25	257,00	207,17	191,90	307,40	238,63

PRECIOS DE MERCADO. PAÍSES MIEMBROS UE

B) OVINO

**PRECIO MEDIO NACIONAL DE CANALES DE OVINO, SEGÚN MODELO COMUNITARIO R(CE) N° 315/2002 y R(CE) N° 1249/2008
(EUROS\100 kg CANAL)**

CATEGORIA Semana 8 (23 de febrero al 1 de marzo)	Alemania (DE)	España (ES)	Francia (FR)	Irlanda (IE)	Italia (IT)	Holanda (NL)	Polonia (PL)	Portugal (PT)	Reino Unido (UK)	UE-28
Canales de Corderos Pesados (> 13 kg)	516,50	486,46	630,00	492,81		517,41	358,88		579,75	543,61
Canales de Corderos Ligeros (< 13 kg)		773,57			546,56			518,00		621,58

C) PORCINO

**PRECIO MEDIO NACIONAL DE LA ESPECIE PORCINA, SEGÚN MODELO COMUNITARIO DE CLASIFICACIÓN R(CE) N° 1249/2008.
(EUROS\100 kg CANAL)**

CATEGORIA Semana 8 (23 de febrero al 1 de marzo)	Alemania (DE)	España (ES)	Francia (FR)	Irlanda (IE)	Italia (IT)	Holanda (NL)	Polonia (PL)	Portugal (PT)	Reino Unido (UK)	UE-28
Porcino. Clase S (>60% magro)	154,41	144,27	139,00			130,81	149,98		184,29	145,44
Porcino. Clase E (60-55% magro)	150,88	137,84	130,00	138,17	149,00	129,67	147,43	151,00	180,48	142,96
Porcino. Clase R (50-45% magro)		143,17			167,20				172,30	166,96
Lechones (Euros/unidad)	46,00	42,26	30,00		68,60	27,50	36,48	41,60	61,24	42,42

D) POLLOS Y HUEVOS

**PRECIO MEDIO NACIONAL DE CANALES DE POLLOS (65% RENDIMIENTO), Y DE HUEVOS, MEDIA DE LAS CLASES L Y M
SEGÚN MODELO COMUNITARIO DE CLASIFICACIÓN R(CE) N° 546/2003.**

CATEGORIA Semana 8 (23 de febrero al 1 de marzo)	Alemania (DE)	España (ES)	Francia (FR)	Irlanda (IE)	Italia (IT)	Holanda (NL)	Polonia (PL)	Portugal (PT)	Reino Unido (UK)	UE-28
Pollos. 65% de rendimiento (Euros/100kg canal)	259,00	170,28	215,00	180,00	200,00	196,00	127,18	157,00	181,35	186,60
Huevos. Media Clases L y M (Euros/100 kg)	128,96	95,65	116,33	138,23	199,01	109,00	137,13	113,76	147,54	131,67



GOBIERNO
DE ESPAÑA

MINISTERIO
DE AGRICULTURA, ALIMENTACIÓN
Y MEDIO AMBIENTE