



10 de junio 2015

Índice:

1. Precios Medios Nacionales, comentarios y gráficos
2. Precios en Mercados Representativos UE (nacionales)
 - 2.1 Cereales
 - 2.2 Vinos de mesa
 - 2.3 Aceites y Semillas
 - 2.4 Frutas y Hortalizas
 - 2.5 Vacuno
 - 2.6 Ovino
 - 2.7 Porcino
3. Precios en Mercados Representativos UE (semana anterior)



GOBIERNO
DE ESPAÑA

MINISTERIO
DE AGRICULTURA, ALIMENTACIÓN
Y MEDIO AMBIENTE

SECRETARÍA GENERAL TÉCNICA

Subdirección General de Estadística

sgestadi@magrama.es

<http://www.magrama.gob.es/es/estadistica/temas/default.aspx>

Publicación elaborada por la
Secretaría General Técnica
Subdirección General de Estadística



MINISTERIO DE AGRICULTURA, ALIMENTACIÓN Y MEDIO AMBIENTE

Edita

© Ministerio de Agricultura, Alimentación y Medio Ambiente
Secretaría General Técnica
Centro de Publicaciones
Catálogo de Publicaciones de la Administración General del Estado:
<http://publicacionesoficiales.boe.es/>

N.I.P.O.: 280-15-017-3

Se permite la utilización, copia o reproducción de los datos de este Boletín siempre que se cite expresamente su procedencia

PRECIOS MEDIOS NACIONALES AGRÍCOLAS

PRODUCTOS AGRÍCOLAS (especificaciones)		Semana 21 19-31/05	Semana 22 01-07/06	Variación semanal euros	Variación semanal %
CEREALES					
(1)	Trigo blando panificable (€/t)	182,50	184,69	2,19	1,20
(1)	Cebada pienso (€/t)	172,89	173,75	0,86	0,50
(1)	Maíz grano (€/t)	170,66	170,80	0,14	0,08
(4)	Arroz cáscara (€/t)	286,76	286,76	0,00	0,00
(1)	Alfalfa (€/t)	171,06	174,33	3,27	1,91
VINO SIN INDICACIÓN GEOGRÁFICA					
(2)	Vino blanco (€/hgdo)	1,81	1,79	-0,02	-1,10
(2)	Vino tinto, 12 puntos de color (€/hgdo)	2,87	2,76	-0,11	-3,83
ACEITES VEGETALES					
(3)	Aceite de oliva virgen, de 0,8° a 2° (€/100 kg)	315,20	315,73	0,53	0,17
(3)	Aceite de oliva lampante, más de 2° (€/100 kg)	292,63	294,88	2,25	0,77
(3)	Aceite de orujo crudo (€/100 kg)	125,36	128,36	3,00	2,39
(3)	Aceite girasol refinado (€/100 kg)	89,00	90,25	1,25	1,40
FRUTAS					
(4)	Limón (€/100 kg)	52,62	55,13	2,51	4,76
(4)	Albaricoque (€/100 kg)	76,65	67,99	-8,66	-11,30
(4)	Cereza (€/100kg.)	267,31	228,33	-38,98	-14,58
(4)	Melocotón (€/100 kg)	94,60	78,29	-16,31	-17,24
HORTALIZAS					
(4)	Acelga (€/100 kg)	45,55	50,99	5,44	11,95
(4)	Calabacín(€/100kg)	14,42	23,45	9,03	62,62
(4)	Judía verde tipo plana (€/100 kg)	92,27	156,06	63,79	69,13
(4)	Lechuga Romana (€/100 kg)	28,81	26,89	-1,92	-6,66
(4)	Melón Piel de Sapo (€/100kg)	35,76	61,49	25,73	71,95
(4)	Pimiento verde tipo italiano (€/100 kg)	69,62	54,97	-14,65	-21,04
(4)	Tomate liso (€/100 kg)	44,47	51,90	7,43	16,70
(4)	Patata (€/100 kg)	31,23	27,87	-3,36	-10,77

Posición comercial:

(1) Entrada industria; (2) Salida bodega; (3) Salida almazara; (4) Granel: sobre árbol, finca, almacén, agricultor, alhóndiga, lonja

COMENTARIOS DE MERCADO

- **CEREALES (▲)**: Ligeros incrementos en los precios medios de algunos cereales grano. Trigo blando panificable (1,20%), cebada pienso (0,50%) y maíz grano (0,08%). Mantenimiento del precio medio del arroz cáscara.
- **VINOS SIN DOP/IGP (▼)**: Descenso en el precio medio del vino blanco (-1,10%), y descenso más significativo en el precio medio del vino tinto (-3,83%).
- **ACEITES VEGETALES (▲)**: Incremento generalizado en los precios medios de los aceites; oliva virgen (0,17%), oliva lampante (0,77%), girasol refinado (1,40%), e incremento más significativo en el precio medio del aceite de orujo crudo (2,39%).
- **CÍTRICOS (▲)**: Continúa el ascenso del Limón (4,76%) ante la buena demanda y la escasa oferta que queda en campo por comercializar.
- **FRUTAS DE HUESO (▼)**: A pesar de la buena demanda por este tipo de fruta de verano, el incremento de oferta que se registra en las zonas productoras, arrastra las cotizaciones a la baja (Cereza -14,58% y Melocotón -17,24%).
- **HORTALIZAS (▲)**: Predominio de la subida de cotizaciones, debido a varios factores, entre los que destacan una demanda activa y el inicio de campaña en zonas productoras que registran una buena calidad de oferta. Destacan los avances en Calabacín (62,62%), Judía Verde Plana (69,13%) y Melón Piel de Sapo (71,95%). Dentro de los retrocesos de precios, el Pimiento Verde italiano (-21,04%) y la Patata (-10,77%) son los más significativos.

PRECIOS MEDIOS NACIONALES GANADEROS

PRODUCTOS GANADEROS (especificaciones)		Semana 21 25-31/05	Semana 22 1-7/06	Variación semanal euros	Variación semanal %
VACUNO					
(5)	Ternera, 180-300 kilos (€100 kg canal)	371,95	371,90	-0,05	-0,01
(5)	Machos de 12 a 24 meses (Clase R) (€100 kg canal)	356,97	356,57	-0,40	-0,11
(5)	Animales de 8 a 12 meses (Clase R) (€100 kg canal)	367,42	371,06	3,64	0,99
(5)	Bovino vivo, conjunto categorías (€100 kg vivo)	191,18	191,02	-0,16	-0,08
CORDERO					
(5)	Corderos 9-19 kilos (€100 kg canal)	498,83	498,86	0,03	0,01
(5)	Corderos 12-16 kilos (€100 kg canal)	462,13	462,13	0,00	0,00
PORCINO					
(5)	Porcino >60% magro (Clase S) (€100 kg canal)	151,54	153,05	1,51	1,00
(5)	Porcino 60-55% magro (Clase E) (€100 kg canal)	144,91	146,56	1,65	1,14
(5)	Porcino 55-50% magro (Clase U) (€100 kg canal)	149,62	150,14	0,52	0,35
(5)	Porcino 50-45% magro (Clase R) (€100 kg canal)	151,70	153,10	1,40	0,92
(5)	Lechon 20 kg (€/unidad)	32,37	30,72	-1,65	-5,10
POLLO					
(6)	Pollo, media de canales del 83% y 65% rdto. (€100 kg canal)	168,26	170,55	2,29	1,36
(6)	Pollo P10 (83% rdto.) (€100 kg canal)	161,40	162,57	1,17	0,72
(6)	Pollo P90 (65% rdto.) (€100 kg canal)	169,07	171,49	2,42	1,43
HUEVOS					
(7)	Huevos, media Clase L y M (€100 kg)	88,67	96,30	7,63	8,60
(7)	Huevos - Clase L (€/docena)	0,71	0,76	0,05	7,04
(7)	Huevos - Clase M (€/docena)	0,63	0,69	0,06	9,52
CONEJO					
(8)	Conejo 1,8-2,2 kilo, vivo (€100 kg)	152,69	152,80	0,11	0,07
LECHE Y PRODUCTOS LÁCTEOS					
(10)	Suero de leche en polvo (€100 kg)	91,70	88,43	-3,27	-3,57
(9)	Leche de vaca (€100 litros). Fuente: FEGA	Precio provisional abril 2015: 31,00 €/100 litros			
MIEL					
(11)	Miel multifloral a granel (€100 kg)	Precio abril 2015: 380,15 €/100 kg			

Posición comercial:

- (5) Entrada matadero; (6) Salida muelle matadero; (7) Salida muelle centro de embalaje; (8) Salida granja; (9) Precio pagado al ganadero
(10) Precio franco fábrica sin impuestos ni costes; (11) Venta a la industria o mayorista

COMENTARIOS DE MERCADO

● **VACUNO** (▼): Estabilidad con tendencia a la baja en los precios de las **canales de vacuno** (-0,01% en las de terneras, 0,11% en las de los machos 12-24 meses y 0,99% en las de los animales 8-12 meses). El mínimo consumo nacional y el exceso de oferta son las principales causas de este comportamiento en los precios. Igual situación es la que se vive con los **animales vivos** (-0,08%), a la espera de que la exportación hacia los países árabes por la llegada del Ramadán se intensifique.

● **CORDERO** (=): Las bajadas de precios en las canales de cordero de semanas anteriores han permitido que la demanda, tanto interior como exterior, aumentase, por lo que los precios establecidos en la semana previa se dan por buenos, así que no ha habido variación (0,01%). Las exportaciones hacia los países árabes, principal baza del mercado nacional, se incrementaron respecto a la semana precedente, debido a los precios más competitivos.

● **PORCINO** (▲): Prosiguen las subidas en los precios de las **canales de porcino de capa blanca** (0,85%, de media) debido a una menor oferta, propia de esta época del año en la que nos encontramos, por la bajada de kilos de los animales y a una demanda que va aumentando semana a semana. Con el aumento de la exportación, que impulsa al mercado nacional, más que el consumo interno, los precios mantendrán la tendencia alcista en las próximas semanas. Las cotizaciones de los **lechones base 20 kg** (▼) siguen a la baja (-5,10% esta semana) ante la falta de demanda. Al no salir los cerdos cebados de las explotaciones por su bajada de peso, los ganaderos demoran la entrada de nuevos animales. Respecto a la primera semana de junio de 2014, los precios están un (-34,65%) por debajo.

● **POLLOS** (▲): Subida del 1,36% en el precio de la canal de pollo gracias a una demanda más activa.

● **HUEVOS** (▲): Subida generalizada en los precios de los huevos (7,04% en la Clase L y 9,52% en la M) debido al incremento de la demanda de este producto tanto por la industria como por países terceros.

● **CONEJO** (=): El precio del conejo vivo de granja se mantiene en los mismos niveles que en semanas precedentes.

● **LECHE Y PRODUCTOS LÁCTEOS**: El precio provisional de leche de vaca en el mes de abril se sitúa en 31,00€/100 litros. Bajada del (-3,57%) en el precio del **suero de leche en polvo** (▼).

PRECIOS MEDIOS NACIONALES GANADEROS

VACUNO VIVO

Euro/100 kg vivo

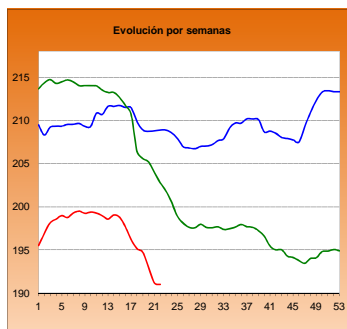

MACHOS 12-24 MESES (Clase R)

Euro/100 kg canal

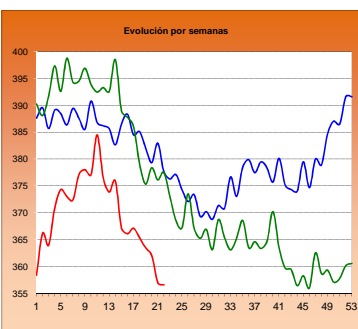

TERNERAS (Conjunto de Clases)

Euro/100 kg canal

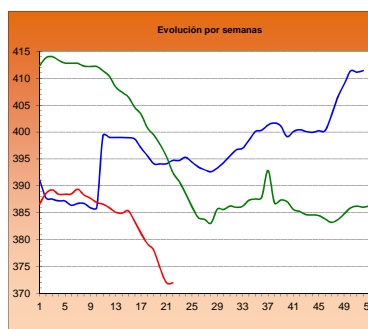

ANIMALES DE 8-12 MESES (Clase R)

Euro/100 kg canal

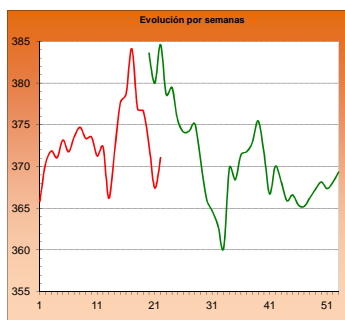

CORDERO 12-16 kilos

Euro/100 kg canal

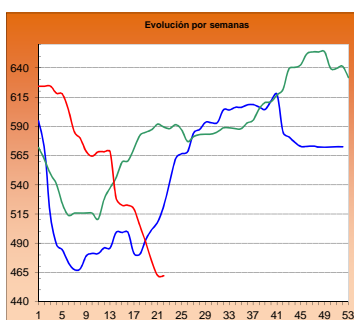

CORDERO 9-19 kilos

Euro/100 kg canal

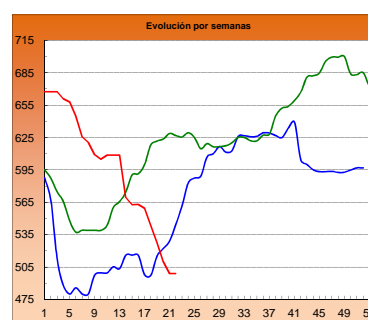

PORCINO >60% magro (Clase S)

Euro/100 kg canal

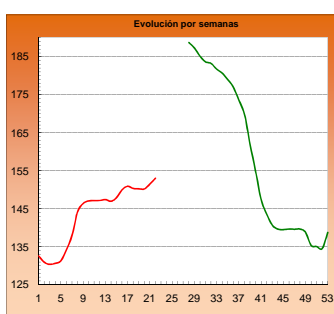

PORCINO 60-55% magro (Clase E)

Euro/100 kg canal

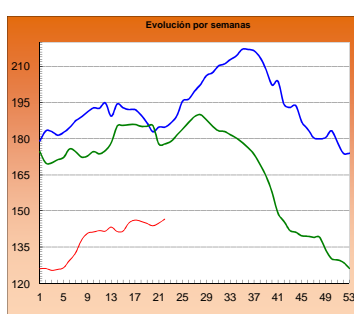

LECHONES Base 20 kg

Euro/unidad

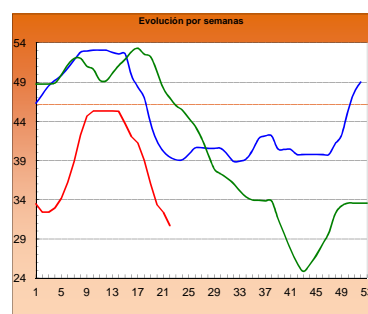

POLLO Canales del 83% y 65% rdto.

Euro/100 kg canal

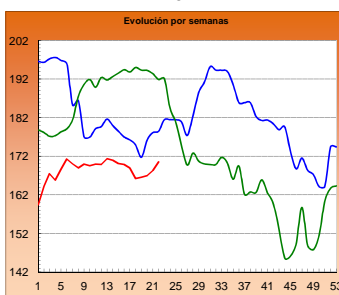

POLLO P90

Euro/100 kg canal

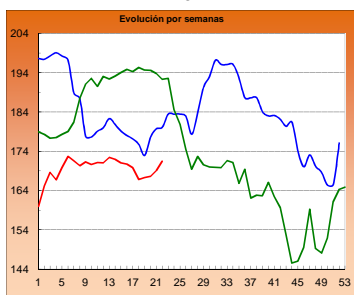

POLLO P10

Euro/100 kg canal

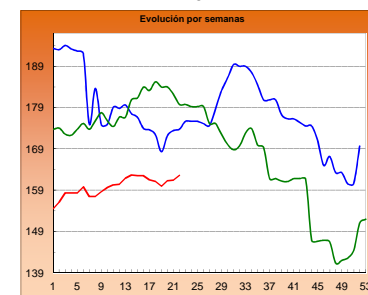

HUEVOS Clase L

Euro/ 100 kg canal

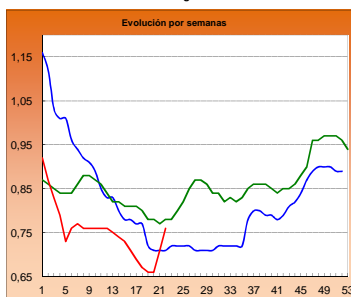

HUEVOS Clase M

Euro/ Docena

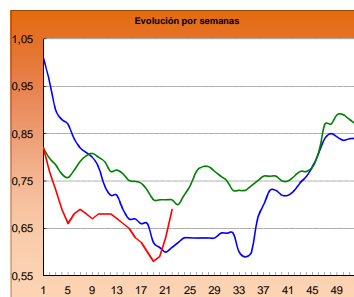

CONEJO VIVO

Euro/100 kg vivo

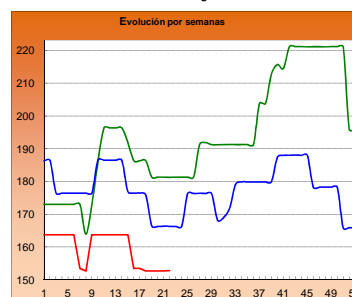

2013

2014

2015

PRECIOS MEDIOS NACIONALES AGRÍCOLAS

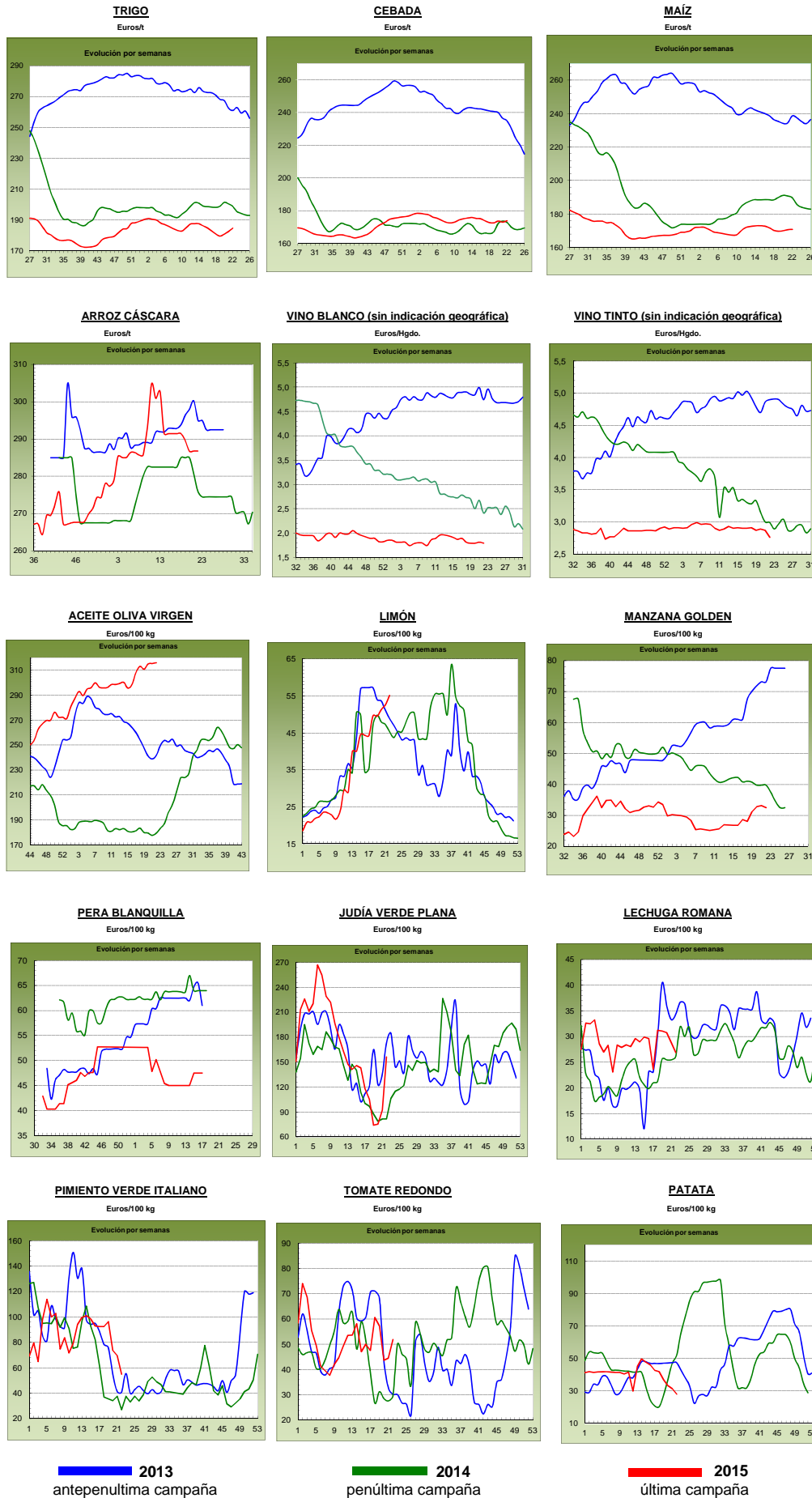

I-2 PRECIOS EN MERCADOS REPRESENTATIVOS - CEREAL

Precios en Euro/Tonelada

REGLAMENTO (UE) N° 1272/2009 DE LA COMISION. Artículo 56, apartado 3.

Precios de comercio al por mayor. Mercancia nacional y/o importada, sobre vehículo en posición

PRODUCTO	MERCADO REPRESENTATIVO	Semana 25-31/05 2015	Semana 01-07/06 2015	Variación €
Trigo Blando Panificable	Álava	180,00	182,00	2,00
	Albacete	188,00	190,00	2,00
	Ávila	186,00	187,00	1,00
	Badajoz	190,00	182,00	-8,00
	Barcelona	193,00	191,00	-2,00
	Burgos	178,00	181,30	3,30
	Cádiz	185,00	185,00	0,00
	Ciudad Real	188,00	188,00	0,00
	Córdoba	180,00	180,00	0,00
	La Coruña	197,00	197,00	0,00
	Cuenca	187,00	187,00	0,00
	Gerona	193,00	191,00	-2,00
	Guadalajara	186,00	186,00	0,00
	Huesca	183,00	183,00	0,00
	León	188,00	188,00	0,00
	Lérida	184,00	184,00	0,00
	La Rioja	175,00	182,00	7,00
	Madrid	186,00	186,00	0,00
	Navarra	182,00	184,00	2,00
	Orense	197,00	197,00	0,00
	Palencia	179,00	183,00	4,00
	Pontevedra	197,00	197,00	0,00
	Salamanca	186,40	187,40	1,00
	Segovia	187,00	187,00	0,00
	Sevilla	185,00	185,00	0,00
	Soria	181,60	183,60	2,00
	Tarragona	187,00	187,00	0,00
	Teruel	189,00	189,00	0,00
Toledo	189,00	189,00	0,00	
Valencia	195,00	195,00	0,00	
Valladolid	180,00	187,40	7,40	
Zamora	185,70	185,90	0,20	
Zaragoza	189,00	189,00	0,00	
Trigo Duro	Cádiz	250,00	250,00	0,00
	Córdoba	262,00	262,00	0,00
	Sevilla	250,00	250,00	0,00
	Zamora	214,00	215,00	1,00

I-2 PRECIOS EN MERCADOS REPRESENTATIVOS - CEREALES

Precios en Euro/Tonelada

REGLAMENTO (UE) N° 1272/2009 DE LA COMISION. Artículo 56, apartado 3.

Precios de comercio al por mayor. Mercancia nacional y/o importada, sobre vehículo en posición

PRODUCTO	MERCADO REPRESENTATIVO	Semana 25-31/05 2015	Semana 01-07/06 2015	Variación €
Cebada Pienso	Albacete	170,40	171,20	0,80
	Ávila	183,00	184,00	1,00
	Badajoz	189,00	179,00	-10,00
	Barcelona	183,00	183,00	0,00
	Burgos	174,90	177,70	2,80
	Cádiz	183,00	183,00	0,00
	Ciudad Real	172,60	173,40	0,80
	La Coruña	194,00	194,00	0,00
	Cuenca	173,00	173,00	0,00
	Gerona	183,00	183,00	0,00
	Guadalajara	173,00	173,80	0,80
	Huelva	185,00	185,00	0,00
	Huesca	165,00	162,00	-3,00
	León	183,00	183,00	0,00
	Lérida	165,00	165,00	0,00
	Madrid	175,00	176,00	1,00
	Murcia	184,00	185,00	1,00
	Navarra	172,00	173,00	1,00
	Palencia	176,00	179,00	3,00
	Salamanca	186,20	187,00	0,80
	Segovia	180,00	180,00	0,00
	Sevilla	183,00	183,00	0,00
	Soria	171,00	173,00	2,00
Teruel	165,00	165,00	0,00	
Toledo	175,00	175,00	0,00	
Valladolid	177,60	181,20	3,60	
Zamora	183,00	183,00	0,00	
Zaragoza	165,00	165,00	0,00	
Cebada Malta	Albacete	180,00	180,00	0,00
	Cuenca	179,00	179,00	0,00
	Navarra	180,00	180,00	0,00

I-2 PRECIOS EN MERCADOS REPRESENTATIVOS - CEREAL

Precios en Euro/Tonelada

REGLAMENTO (UE) N° 1272/2009 DE LA COMISION. Artículo 56, apartado 3.

Maíz grano, precios de comercio al por mayor. Mercancia nacional y/o importada, sobre vehículo

Arroz cáscara, arroz blanco precios salida almacén agricultor

PRODUCTO	MERCADO REPRESENTATIVO	Semana 25-31/05 2015	Semana 01-07/06 2015	Variación €
Maíz Grano	Albacete	171,20	171,20	0,00
	Badajoz	176,00	176,00	0,00
	Barcelona	172,00	172,00	0,00
	Cáceres	176,00	176,00	0,00
	Cádiz	178,00	178,00	0,00
	Ciudad Real	177,00	177,00	0,00
	Córdoba	170,00	170,00	0,00
	La Coruña	175,00	175,00	0,00
	Cuenca	173,00	173,00	0,00
	Gerona	172,00	172,00	0,00
	Guadalajara	180,00	185,00	5,00
	Huelva	178,00	178,00	0,00
	Huesca	162,00	162,00	0,00
	León	174,00	174,00	0,00
	Lérida	162,00	162,00	0,00
	La Rioja	175,00	170,00	-5,00
	Madrid	180,00	185,00	5,00
	Murcia	167,00	170,00	3,00
	Navarra	168,00	168,00	0,00
	Pontevedra	175,00	175,00	0,00
	Salamanca	177,00	177,00	0,00
	Sevilla	175,00	175,00	0,00
	Tarragona	168,00	168,00	0,00
	Teruel	168,00	168,00	0,00
	Toledo	176,00	176,00	0,00
	Valencia	175,00	176,00	1,00
Valladolid	177,40	177,40	0,00	
Zamora	174,00	174,00	0,00	
Zaragoza	168,00	168,00	0,00	
Arroz Cáscara (Indica)	Badajoz	280,00	280,00	0,00
	Sevilla	286,50	286,50	0,00
Arroz Cáscara (Japónica)	Badajoz	290,00	290,00	0,00
	Sevilla	286,50	286,50	0,00
Arroz Blanco Extra	Tarragona	580,00	580,00	0,00
	Valencia	597,50	597,50	0,00

**I-3 PRECIOS EN MERCADOS REPRESENTATIVOS
VINOS BLANCO Y TINTO SIN INDICACION GEOGRAFICA
Reglamentos UE Nº 479/2008 y 144/2013**

**En €/hgdo, salida bodega, a granel, pago al contado sin I.V.A.
Precio de vino tinto referido al producto de 12 puntos de color**

PRODUCTO	MERCADO REPRESENTATIVO	Semana 25-31/05 21 2015	Semana 1-7/06 22 2015	Variación €
VINO BLANCO	Albacete	2,88	2,56	-0,33
	Badajoz	1,55	1,69	0,14
	Ciudad Real	1,79	1,78	-0,01
	Cuenca	1,94	1,79	-0,15
	Toledo	1,90	1,78	-0,12
VINO TINTO	Albacete	3,20	3,07	-0,13
	Ciudad Real	2,67	2,65	-0,02
	Cuenca	3,13	2,95	-0,17
	Badajoz	2,85	2,64	-0,21
	Murcia	3,08	3,08	0,00
	Toledo	2,53	2,37	-0,16
	Valencia	2,51	2,51	0,00

I-4 PRECIOS EN MERCADOS REPRESENTATIVOS DE ACEITES

Aceites. Precios sobre almazara, en €/100 kg, sin I.V.A.Rgtos C.E. 865/04 y 826/08

Semilla de girasol. Precios en centros de demanda, en €/100 kg, sin I.V.A. Rgto C.E.E. 3405/93

PRODUCTO Y ESPECIFICACIONES	MERCADO REPRESENTATIVO	Semana 21 Del 25 al 31/05 2015	Semana 22 Del 1 al 7/06 2015	Variación €
ACEITE DE OLIVA VIRGEN EXTRA Menos de 0,8°	Badajoz	352,50	352,50	0,00
	Ciudad Real	338,00	338,00	0,00
	Córdoba	350,00	355,00	5,00
	Granada	354,00	350,00	-4,00
	Jaén	351,15	349,37	-1,78
	Málaga	344,20	345,00	0,80
	Sevilla	355,00	360,00	5,00
	Tarragona Toledo	350,00 339,00	350,00 339,00	0,00 0,00
ACEITE DE OLIVA VIRGEN De 0,8° a 2°	Badajoz	325,00	325,00	0,00
	Córdoba	315,00	315,00	0,00
	Granada	314,00	312,50	-1,50
	Jaén	314,19	315,31	1,12
	Sevilla	325,70	325,70	0,00
	Cadiz	310,00	312,00	2,00
	Tarragona	320,00	320,00	0,00
	Toledo	310,00	310,00	0,00
ACEITE DE OLIVA LAMPANTE Más de 2°	Córdoba	291,00	293,00	2,00
	Granada	288,50	287,50	-1,00
	Jaén	294,66	297,64	2,98
	Málaga	294,00	294,60	0,60
	Sevilla	297,00	297,00	0,00
	Tarragona	260,00	260,00	0,00
	Badajoz	297,50	297,50	0,00
ACEITE DE OLIVA REFINADO	Córdoba	304,00	305,00	1,00
	Jaén	303,51	302,31	-1,20
	Tarragona	305,00	303,00	-2,00
ACEITE DE ORUJO CRUDO	Córdoba	123,00	126,00	3,00
	Jaén	129,22	117,19	-12,03
	Tarragona	127,72	130,72	3,01
ACEITE DE ORUJO REFINADO	Córdoba	176,00	176,00	0,00
	Jaén	176,69	175,79	-0,90
	Tarragona	175,80	175,80	0,00
ACEITE DE GIRASOL REFINADO	Córdoba	88,00	89,00	1,00
	Sevilla	89,50	91,75	2,25
	Tarragona	90,00	91,50	1,50
SEMILLA DE GIRASOL	Andalucía	35,49	35,49	0,00
	Centro-Norte	32,46	34,20	1,74

I-5 PRECIOS EN MERCADOS REPRESENTATIVOS - FRUTAS Y HORTALIZAS**PRECIOS DE PRODUCTOS NACIONALES**

Mercados representativos de producción

Rgts. CE 1234/2007 y 543/2011

En €/100 kg, a salida agrupación de productores, envasado, sin I.V.A, incluyendo el precio del envase.

CITRICOS

PRODUCTO	MERCADO	VARIEDAD O TIPO	CAT.	CALIBRE mm.	DIA/MES				
					1/6	2/6	3/6	4/6	5/6
LIMÓN	Alicante	Verna	I	3-4	109,78	108,77	111,73	112,00	114,00
	Murcia	Verna	I	3-4	118,62	120,28	121,49	122,16	120,24
NARANJA	Valencia	Lane late	I	6-9	72,40	72,40	72,40	72,40	72,40
	Valencia	Valencia late	I	6-9	47,59	47,59	47,59	47,59	47,59

FRUTAS DE PEPITA

PRODUCTO	MERCADO	VARIEDAD O TIPO	CAT.	CALIBRE mm.	DIA/MES				
					1/6	2/6	3/6	4/6	5/6
MANZANA	Girona	Golden Delicious	I	70-80	58,76	58,76	58,76	58,76	58,76
	Girona	Granny Smith	I	70-80	55,13	55,13	55,13	55,13	55,13
	Girona	Red Delicious	I	70-80	59,25	59,25	59,25	59,25	59,25
	Girona	Fuji	I	70-80	79,25	79,25	79,25	79,25	79,25
	Lleida	Golden Delicious	I	70-80	45,19	45,55	45,75	44,43	44,59
	Lleida	Red Chief	I	70-80	59,00	59,00	59,00	59,00	59,00
PERA	Lleida	Conferencia	I	60-65	95,60	95,86	93,39	95,93	93,43

FRUTAS DE HUESO

PRODUCTO	MERCADO	VARIEDAD O TIPO	CAT.	CALIBRE mm.	DIA/MES				
					1/6	2/6	3/6	4/6	5/6
ALBARICOQUE	Murcia	-	I	45-50	155,00	155,00	160,00	160,00	170,00
	Valencia	-	I	45-50	182,31	182,31	182,31	182,31	182,31
CEREZA	Zaragoza	-	I	22 y+	212,60	235,65	211,63	204,79	232,44
MELOCOTÓN	Murcia	Pulpa amarilla	I	A/B	135,00	140,00	145,00	145,00	160,00
NECTARINA	Murcia	Pulpa amarilla	I	A/B	140,00	140,00	150,00	145,00	150,00
	Murcia	Pulpa blanca	I	A/B	140,00	140,00	150,00	145,00	150,00

I-5 PRECIOS EN MERCADOS REPRESENTATIVOS - FRUTAS Y HORTALIZAS

PRECIOS DE PRODUCTOS NACIONALES

Mercados representativos de producción

Rgtos. CE 1234/2007 y 543/2011

En €/100 kg, a salida agrupación de productores, envasado, sin I.V.A, incluyendo el precio del envase.

HORTALIZAS

PRODUCTO	MERCADO	VARIEDAD O TIPO	CAT.	CALIBRE mm.	DIA/MES					
					1/6	2/6	3/6	4/6	5/6	6/6
AJO	Córdoba	Morado	I	45-55	165,00	165,00	165,00	165,00	165,00	-
	Córdoba	Spring Blanco	I	50-60	175,00	175,00	175,00	175,00	175,00	-
	Córdoba	Spring Violeta	I	50-60	170,00	170,00	170,00	170,00	170,00	-
	Cuenca	Spring Blanco	I	50-60	160,00	160,00	160,00	160,00	160,00	-
	Cuenca	Spring Violeta	I	50-60	167,00	167,00	167,00	167,00	167,00	-
BERENJENA	Almería	Alargada	I	40y+	34,50	33,00	37,50	38,57	34,00	-
CALABACÍN	Almería	-	I	14-21	30,95	32,68	38,25	36,51	38,00	-
COLIFLOR	La Rioja	Coronada	I	-	21,59	29,55	29,55	29,55	29,55	-
CHAMPIÑÓN	La Rioja	Cerrado	I	30-65	143,29	143,87	145,71	146,74	130,86	-
ESPÁRRAGO	Granada Navarra	Verde	I	10-16	235,00	235,00	235,00	235,00	235,00	235,00
		Blanco	I	20 y+	315,00	315,00	315,00	315,00	315,00	-
LECHUGA	Almería	Iceberg	I	400g.y+	66,30	74,68	77,60	70,79	73,56	79,55
MELÓN	Almería	Piel de Sapo	I	-	57,00	-	57,00	-	60,00	-
PEPINO	Almería	Liso	I	350-500 gr	39,50	35,50	35,50	42,50	37,50	36,00
PIMIENTO	Murcia Murcia	Cuadrado Color (rojo o amarillo)	I	70y+	127,33	125,61	126,50	124,89	127,56	-
		Cuadrado Verde	I	70y+	134,00	131,00	130,00	128,00	132,00	-
SANDÍA	Almería	con pepitas	I	-	47,21	-	39,31	-	35,00	-
TOMATE	Almería	Redondo	I	57-100	-	70,52	60,00	62,14	-	79,27
	Almería	Racimo	I	-	-	54,00	-	-	57,00	66,00
	Granada	Cereza	I	-	118,90	115,00	109,80	110,80	115,80	119,70
	Murcia	Redondo	I	57-100	51,33	50,57	50,00	49,00	53,86	-

I-6 PRECIOS EN MERCADOS REPRESENTATIVOS VACUNO Y OVINO
A) BOVINO
1.- PRECIO MEDIO NACIONAL (Euro/100 kg Canal) DE CANALES DE BOVINO PESADO SEGÚN MODELO COMUNITARIO DE CLASIFICACIÓN (R(CE) No 1249/2008 y R(UE) No 148/2014).

CATEGORÍA	CLASE DE CONFORMACIÓN Y DE ESTADO DE ENGRASAMIENTO	Semana 25-31/05 2015	Semana 01-07/06 2015	Variación €
Categoría A: Canales de machos jóvenes sin castrar de más de un año y menos de dos	Muy buena y poco cubierta (U-2)	378,89	381,22	2,32
	Muy buena y cubierta (U-3)	378,63	379,56	0,92
	Precio medio ponderado	378,73	380,20	1,47
	Buena y poco cubierta (R-2)	361,30	359,48	-1,81
	Buena y cubierta (R-3)	354,51	354,92	0,41
	Precio medio ponderado	356,97	356,57	-0,40
	Menos buena y poco cubierta(O-2)	333,62	326,37	-7,26
Menos buena y cubierta (O-3)	332,60	330,78	-1,82	
Precio medio ponderado	333,19	328,25	-4,94	
Categoría D: Canales de hembras que hayan parido	Mediocre y poco cubierta (P-2)	193,08	186,04	-7,04
	Mediocre y cubierta (P-3)	209,54	209,09	-0,45
	Precio medio ponderado	196,64	191,03	-5,62
	Buena y cubierta (R-3)	257,01	259,34	2,33
	Buena y grasa (R-4)	274,44	275,37	0,92
	Precio medio ponderado	260,99	263,00	2,01
	Menos buena y poco cubierta(O-2)	233,87	233,14	-0,73
	Menos buena y cubierta (O-3)	218,73	223,66	4,93
Menos buena y grasa (O-4)	252,42	245,82	-6,60	
Precio medio ponderado	230,26	231,04	0,79	
Categoría E: Canales de otras hembras (de 12 meses ó más)	Muy buena y poco cubierta (U-2)	386,35	398,21	11,86
	Muy buena y cubierta (U-3)	381,02	391,45	10,42
	Precio medio ponderado	382,52	393,34	10,83
	Buena y poco cubierta (R-2)	372,49	370,73	-1,76
	Buena y cubierta (R-3)	365,78	373,50	7,73
	Buena y grasa (R-4)	370,65	360,66	-9,99
	Precio medio ponderado	367,16	372,21	5,06
	Menos buena y poco cubierta(O-2)	322,20	316,34	-5,86
Menos buena y cubierta (O-3)	338,07	337,00	-1,08	
Menos buena y grasa (O-4)	370,00	370,00	0,00	
Precio medio ponderado	333,48	330,94	-2,54	
Categoría Z: Canales de animales desde 8 a menos de 12 meses	Muy buena y poco cubierta (U-2)	395,39	400,15	4,76
	Muy buena y cubierta (U-3)	386,17	385,34	-0,83
	Precio medio ponderado	390,03	391,55	1,52
	Buena y poco cubierta (R-2)	375,04	383,62	8,58
	Buena y cubierta (R-3)	364,71	366,59	1,88
	Precio medio ponderado	367,42	371,06	3,64
	Menos buena y poco cubierta(O-2)	343,48	344,28	0,80
Menos buena y cubierta (O-3)	336,48	334,01	-2,48	
Precio medio ponderado	340,78	340,32	-0,46	

I-6 PRECIOS EN MERCADOS REPRESENTATIVOS VACUNO Y OVINO

2.-PRECIO MEDIO NACIONAL DEL BOVINO (Euro/100 kg)

BOVINO VIVO	Semana 25-31/05 2015	Semana 01-07/06 2015	Variación €
Machos hasta 480 Kg. vivo	219,04	218,80	-0,24
Machos de más de 480 kg. vivo	195,31	195,08	-0,23
Hembras que hayan parido	99,38	98,75	-0,63
Otras hembras de hasta 380 Kg. vivo	219,87	220,04	0,17
Otras hembras de más de 380 Kg. vivo	207,34	207,12	-0,21

3.-PRECIO MEDIO NACIONAL DE OTROS ANIMALES DE LA ESPECIE BOVINA (R(CE) N° 2273/2002).

OTROS BOVINOS	Semana 25-31/05 2015	Semana 01-07/06 2015	Variación €
Terneros de ocho días a cuatro semanas			
tipo cruzado	249,75	246,00	-3,75
tipo frisón/país	100,00	102,50	2,50
<i>Media ponderada nacional (Euro/Cabeza)</i>	174,88	174,25	-0,62
Bovinos ligeros comprendidos entre seis y doce meses			
tipo cruzado	271,50	270,04	-1,46
tipo frisón/país	167,32	165,87	-1,46
<i>Media ponderada nacional (Euro/100 kg Vivo)</i>	235,04	233,58	-1,46

B) CORDEROS

**1.-PRECIOS MEDIOS NACIONALES DE CANALES DE OVINO FRESCAS O REFRIGERADAS R(CE) N° 315/2002
Euro/100 kg Canal**

CORDEROS I y II	Semana 25-31/05 2015	Semana 01-07/06 2015	Variación €
Corderos I (12 a 13 kg/canal)	501,54	501,54	0,00
Corderos II (13,1 a 16 kg/canal)	422,73	422,73	0,00
<i>Media ponderada</i>	462,13	462,13	0,00

**2.-PRECIOS MEDIOS DE CANALES DE OVINO FRESCAS O REFRIGERADAS EN LOS MERCADOS NACIONALES
REPRESENTATIVOS PARA LA C.E.**

MERCADO REPRESENTATIVO Cordero 9-19 kg	Semana 25-31/05 2015	Semana 01-07/06 2015	Variación €
Escorxador Mercabarna	569,31	569,83	0,52
Mat. Valencia	596,71	596,71	0,00
Mercamadrid	598,99	598,99	0,00
Albacete	524,43	524,43	0,00
Extremadura	480,15	480,15	0,00
Medina del Campo	446,68	446,68	0,00
Talavera de la Reina	500,33	500,33	0,00
Zaragoza	555,77	555,77	0,00
<i>Media ponderada</i>	498,83	498,86	0,03

PRECIOS EN MERCADOS REPRESENTATIVOS - PRODUCTOS GANADEROS

**D-1)-CANAL PORCINO CAPA BLANCA
CLASIFICACIÓN EUROP R(CE) N° 1249/2008**

Euro/100 kg Canal

	Clase S			Clase E			Clase U		
	Semana 25-31/05 2015	Semana 01-07/06 2015	Variación €	Semana 25-31/05 2015	Semana 01-07/06 2015	Variación €	Semana 25-31/05 2015	Semana 01-07/06 2015	Variación €
PRECIO MEDIO NACIONAL	151,54	153,05	1,51	144,91	146,56	1,65	149,62	150,14	0,53

	Clase R			Clase O			Clase P		
	Semana 25-31/05 2015	Semana 01-07/06 2015	Variación €	Semana 25-31/05 2015	Semana 01-07/06 2015	Variación €	Semana 25-31/05 2015	Semana 01-07/06 2015	Variación €
PRECIO MEDIO NACIONAL	151,70	153,10	1,40	158,05	159,78	1,73	144,99	146,67	1,68

D-2)-PORCINO CEBADO

Euros/kg vivo

LONJAS	SELECTO			NORMAL			GRASO		
	Semana 25-31/05 2015	Semana 01-07/06 2015	Variación €	Semana 25-31/05 2015	Semana 01-07/06 2015	Variación €	Semana 25-31/05 2015	Semana 01-07/06 2015	Variación €
Albacete	1,44	1,45	0,01	1,41	1,42	0,01	1,38	1,39	0,01
Barcelona	--	--	--	1,26	1,28	0,02	1,23	1,25	0,02
Huesca	1,20	1,22	0,02	1,18	1,20	0,02	1,16	1,18	0,02
Lleida	1,20	1,21	0,01	1,18	1,20	0,01	1,17	1,19	0,01
Murcia	1,25	1,26	0,02	1,24	1,26	0,02	1,23	1,24	0,02
Pontevedra	1,22	1,24	0,02	1,20	1,22	0,02	--	--	--
Salamanca	1,20	1,22	0,01	1,20	1,20	0,01	1,16	1,16	0,01
Segovia	1,21	1,23	0,02	1,20	1,22	0,02	1,24	1,25	0,01
Zaragoza	1,23	1,24	0,01	1,18	1,20	0,01	1,17	1,19	0,01

PRECIOS EN MERCADOS REPRESENTATIVOS - PRODUCTOS GANADEROS - PORCINO**E) - PORCINO PRECOZ
LECHONES, OTRAS CALIDADES.**

Euro/100 Kg vivo

Cerdas de Desvieje	Semana 25-31/05 2015	Semana 01-07/06 2015	Variación €
Cerdas de Desvieje	45,72	45,93	0,21
CERDOS CEBADOS			
Categoría U	115,21	115,61	0,40
LECHONES			
Lleida.Base 20kg de peso.	142,50	135,00	-7,50
Segovia.Base 20kg de peso.	205,00	190,00	-15,00
Media nacional. Calidad Normal. Base 20 kg de peso	161,86	153,60	-8,25

F) - TRONCO IBÉRICO

Euro/100 Kg vivo

TOSTONES	Semana 25-31/05 2015	Semana 01-07/06 2015	Variación €
De 5 a 9 kilos	256,38	242,09	-14,29
De 9 a 12 kilos	329,41	315,12	-14,29
LECHONES			
Lechón Ibérico Cruzado Base 23 kg	305,51	292,95	-12,57
MARRANOS			
Marranos Ibéricos de 35 a 60 kg	249,79	247,97	-1,82
PRIMALES			
Primals Ibéricos de 60 a 100 kg	--	--	--
CERDO CEBADO			
Cerdo Cebado (Intensivo)	203,44	201,07	-2,37
Cerdo Cebado de Campo (Extensivo)	210,18	208,76	-1,42
Cerdo Cebado de Bellota 100% Ibérico	--	--	--
DESVEJE			
Reproductores de desvieje	113,04	108,70	-4,35
REPRODUCTORES			
Reproductores >6 meses	352,01	352,01	0,00
CASTRONAS			
Castronas	113,04	113,04	0,00

Denominaciones de acuerdo con la Norma de Calidad (RD 4/2014)

PRECIOS DE MERCADO. PAÍSES MIEMBROS UE

Semana 21 (25 al 31 de mayo). Año 2015

1.- PRECIO MEDIO NACIONAL (EUROS\100 kg CANAL) DE CANALES DE BOVINO PESADO
SEGÚN MODELO COMUNITARIO DE CLASIFICACIÓN R(CE) N° 1249/2008 y R(UE) No 148/2014.
(Euros/100 kg)

CATEGORIA	CLASE DE CONFORMACIÓN Y DE ESTADO DE ENGRASAMIENTO	Alemania (DE)	Irlanda (IE)	España (ES)	Francia (FR)	Italia (IT)	Polonia (PL)	Portugal (PT)	Reino Unido (UK)	UE-28	% España / UE
Categoría A: Canales de machos jóvenes sin castrar de más de 12 y menos 24 meses	Muy buena y poco cubierta (U-2)	381,5	408,2	378,9	408,0	411,8	325,4	379,5	453,0	399,6	-5,2
	Muy buena y cubierta (U-3)	378,8	412,8	378,6	385,0	408,3	324,9	376,9	454,7	387,2	-2,2
	Buena y poco cubierta (R-2)	375,9	397,9	361,3	375,0	380,2	320,9	366,9	433,6	371,2	-2,7
	Buena y cubierta (R-3)	372,8	403,1	354,5	367,0	376,2	324,0	366,7	438,0	371,6	-4,6
	Menos buena y poco cubierta (O-2)	333,4	381,4	333,6	332,0	317,4	312,1	338,8	393,0	338,6	-1,5
	Menos buena y cubierta (O-3)	337,1	383,9	332,6	327,0	319,9	312,7	365,2	399,9	344,2	-3,4
	Categoría A		366,0	399,8	358,5	375,0	401,4	316,8	364,4	422,0	372,8
Categoría D: Hembras paridas	Buena y cubierta (R-3)	337,7	369,1	257,0	394,0	289,1	284,9	233,0	378,9	361,0	-28,8
	Buena y grasa (R-4)	338,7	367,6	274,4	375,0	295,2	289,8	231,5	375,1	345,5	-20,6
	Menos buena y poco cubierta (O-2)	316,2	342,5	233,9	336,0	253,2	260,6	211,0	327,4	282,2	-17,1
	Menos buena y cubierta (O-3)	325,1	349,6	218,7	330,0	277,7	272,2	210,1	348,8	306,7	-28,7
	Menos buena y grasa (O-4)	330,9	350,4	252,4	319,0	289,5	278,7	210,1	349,9	321,5	-21,5
	Mediocre y poco cubierta (P-2)	250,6	309,3	193,1	272,0	223,5	222,9	173,9	271,5	244,6	-21,1
	Mediocre y cubierta (P-3)	265,8	341,5	209,5	297,0	247,5	240,3	167,7	302,9	285,8	-26,7
	Categoría D		311,7	345,4	231,3	338,6	245,8	262,4	193,3	334,6	303,2
Categoría E: Hembras de más de 12 meses	Muy buena y poco cubierta (U-2)	382,1	426,5	386,4	485,0	465,6	319,4	379,5	476,9	448,0	-13,8
	Muy buena y cubierta (U-3)	378,2	433,8	381,0	465,0	448,2	320,4	376,2	478,0	428,6	-11,1
	Buena y poco cubierta (R-2)	374,3	411,0	372,5	399,0	424,6	308,5	373,9	451,6	381,7	-2,4
	Buena y cubierta (R-3)	372,2	417,8	365,8	402,0	398,8	315,3	364,7	461,2	393,3	-7,0
	Buena y grasa (R-4)	365,3	416,7	370,7	387,0		315,7	370,0	463,3	434,4	-14,7
	Menos buena y poco cubierta (O-2)	312,0	379,3	322,2	337,0	295,4	287,6	350,5	408,2	320,8	0,4
	Menos buena y cubierta (O-3)	324,2	401,9	338,1	346,0	278,4	294,5	345,7	430,8	355,0	-4,8
	Menos buena y grasa (O-4)	328,2	401,5	370,0	335,0		301,8	352,0	441,8	407,6	-9,2
	Categoría E		357,9	411,9	369,1	417,1	446,8	300,6	364,0	453,9	401,0
Categoría Z: Canales de machos y hembras de más de 8 y menos de 12 meses	Muy buena y poco cubierta (U-2)			395,4		479,5	325,0	381,7		413,8	-4,5
	Muy buena y cubierta (U-3)			386,2		484,0		380,3	313,4	391,2	-1,3
	Buena y poco cubierta (R-2)		399,3	375,0		454,0	316,0	364,6		379,7	-1,2
	Buena y cubierta (R-3)			364,7		380,9	325,8	361,5		368,6	-1,1
	Menos buena y poco cubierta (O-2)			343,5		450,7	299,1	357,3	418,4	352,0	-2,4
	Menos buena y cubierta (O-3)			336,5		325,9	303,7	356,1	417,9	348,4	-3,4
	Categoría Z		366,0	368,3		470,8	308,6	367,8	387,9	377,5	-2,4

2.- PRECIO MEDIO NACIONAL DE ANIMALES VIVOS DE LA ESPECIE BOVINA
SEGÚN MODELO COMUNITARIO R(UE) N° 807/2013.

CATEGORIA	Alemania (DE)	Irlanda (IE)	España (ES)	Francia (FR)	Italia (IT)	Polonia (PL)	Reino Unido (UK)	UE-28	% España / UE
Bovinos de más de 6 y menos de 12 meses (Euros/100 kg vivo) (Media ponderada Frison y Cruzado)	172,00	257,00	235,04	269,00	285,00	221,38	304,90	249,74	-5,89
Terneros de 8 días a 4 semanas (Euros/cabeza):									
. FRISON/PAIS	114,23	148,31	100,00	102,00	134,34	139,51	88,98	113,16	-11,6
. CRUZADO	177,10	237,63	249,75	266,00	225,31	202,54	365,39	255,26	-2,2

PRECIOS DE MERCADO. PAÍSES MIEMBROS UE

Semana 21 (25 al 31 de mayo). Año 2015

B) OVINO

PRECIO MEDIO NACIONAL DE CANALES DE OVINO, SEGÚN MODELO COMUNITARIO R(CE) N° 315/2002 y R(CE) N° 1249/2008
(EUROS\100 kg CANAL)

CATEGORIA	Bulgaria (BG)	Alemania (DE)	España (ES)	Francia (FR)	Irlanda (IE)	Italia (IT)	Holanda (NL)	Polonia (PL)	Portugal (PT)	Reino Unido (UK)	UE-28	% España / UE
Canales de Corderos Pesados (> 13 kg)		565,41	422,73	611,00	533,63		449,48	407,37		551,97	531,57	-20,48
Canales de Corderos Ligeros (< 13 kg)	737,07		646,23			578,07			420,00		565,32	14,31

C) PORCINO

PRECIO MEDIO NACIONAL DE LA ESPECIE PORCINA, SEGÚN MODELO COMUNITARIO DE CLASIFICACIÓN R(CE) N° 1249/2008 y R(UE) No 148/2014.
(EUROS\100 kg CANAL)

CATEGORIA	Bulgaria (BG)	Alemania (DE)	España (ES)	Francia (FR)	Irlanda (IE)	Italia (IT)	Holanda (NL)	Polonia (PL)	Portugal (PT)	Reino Unido (UK)	UE-28	% España / UE
Porcino. Clase S (>60% magro)		152,88	151,54	143,00			129,05	144,21		186,60	148,26	2,21
Porcino. Clase E (60-55% magro)	162,08	148,73	144,91	134,00	147,66	136,20	127,91	141,79	156,00	182,45	143,37	1,07
Porcino. Clase R (50-45% magro)			151,70			156,46				203,11	156,44	-3,03
Lechones (Euros/unidad)		49,80	32,37	30,20		66,60	24,50	38,31	41,60	60,66	41,09	-21,22

D) POLLOS Y HUEVOS

PRECIO MEDIO NACIONAL DE CANALES DE POLLOS (65% RENDIMIENTO), Y DE HUEVOS, MEDIA DE LAS CLASES L Y M
SEGÚN MODELO COMUNITARIO DE CLASIFICACIÓN R(CE) N° 546/2003.

CATEGORIA	Bulgaria (BG)	Alemania (DE)	España (ES)	Francia (FR)	Irlanda (IE)	Italia (IT)	Holanda (NL)	Polonia (PL)	Portugal (PT)	Reino Unido (UK)	UE-28	% España / UE
Pollos. 65% de rendimiento (Euros/100kg canal)	293,52	262,00	169,07	225,00	180,00	215,00	196,00	141,28	158,00	176,58	190,77	-11,37
Huevos. Media Clases L y M (Euros/100 kg)	86,04	107,51	88,67	95,46	138,89	165,08	97,00	128,24	96,56	150,68	117,38	-24,5



GOBIERNO
DE ESPAÑA

MINISTERIO
DE AGRICULTURA, ALIMENTACIÓN
Y MEDIO AMBIENTE