



8 de julio 2015

---

**Índice:**

---

1. Precios Medios Nacionales, comentarios y gráficos
2. Precios en Mercados Representativos UE (nacionales)
  - 2.1 Cereales
  - 2.2 Vinos de mesa
  - 2.3 Aceites y Semillas
  - 2.4 Frutas y Hortalizas
  - 2.5 Vacuno
  - 2.6 Ovino
  - 2.7 Porcino
3. Precios en Mercados Representativos UE (semana anterior)



GOBIERNO  
DE ESPAÑA

MINISTERIO  
DE AGRICULTURA, ALIMENTACIÓN  
Y MEDIO AMBIENTE

## **SECRETARÍA GENERAL TÉCNICA**

Subdirección General de Estadística

[sgestadi@magrama.es](mailto:sgestadi@magrama.es)

<http://www.magrama.gob.es/es/estadistica/temas/default.aspx>

Publicación elaborada por la  
Secretaría General Técnica  
Subdirección General de Estadística



**MINISTERIO DE AGRICULTURA, ALIMENTACIÓN Y MEDIO AMBIENTE**

### **Edita**

© Ministerio de Agricultura, Alimentación y Medio Ambiente  
Secretaría General Técnica  
Centro de Publicaciones  
Catálogo de Publicaciones de la Administración General del Estado:  
<http://publicacionesoficiales.boe.es/>

N.I.P.O.: 280-15-017-3

Se permite la utilización, copia o reproducción de los datos de este Boletín siempre que se cite expresamente su procedencia

## PRECIOS MEDIOS NACIONALES AGRÍCOLAS

PRODUCTOS AGRÍCOLAS (especificaciones)		Semana 25 22-28/06	Semana 26 29/06-05/07	Variación semanal euros	Variación semanal %
<b>CEREALES</b>					
(1)	Trigo blando panificable (€/t)	183,95	185,74	1,79	0,97
(1)	Cebada pienso (€/t)	173,13	174,90	1,77	1,02
(1)	Maíz grano (€/t)	174,76	178,06	3,30	1,89
(4)	Arroz cáscara (€/t)	286,76	286,76	0,00	0,00
(1)	Alfalfa (€/t)	181,01	175,73	-5,28	-2,92
<b>VINO SIN INDICACIÓN GEOGRÁFICA</b>					
(2)	Vino blanco (€/hgdo)	1,76	1,75	-0,01	-0,57
(2)	Vino tinto, 12 puntos de color (€/hgdo)	2,83	2,79	-0,04	-1,41
<b>ACEITES VEGETALES</b>					
(3)	Aceite de oliva virgen, de 0,8° a 2° (€/100 kg)	327,57	324,33	-3,24	-0,99
(3)	Aceite de oliva lampante, más de 2° (€/100 kg)	302,57	303,75	1,18	0,39
(3)	Aceite de orujo crudo (€/100 kg)	128,86	128,61	-0,25	-0,19
(3)	Aceite girasol refinado (€/100 kg)	87,13	88,75	1,63	1,87
<b>FRUTAS</b>					
(4)	Cereza (€/100kg.)	161,63	170,42	8,79	5,44
(4)	Ciruela (€/100kg)	52,48	55,62	3,14	5,98
(4)	Melocotón (€/100 kg)	53,45	47,28	-6,17	-11,55
<b>HORTALIZAS</b>					
(4)	Judía verde tipo plana (€/100 kg)	125,45	111,37	-14,08	-11,22
(4)	Lechuga Romana (€/100 kg)	28,12	26,31	-1,81	-6,43
(4)	Melón Piel de Sapo (€/100kg)	13,53	16,66	3,13	23,13
(4)	Pimiento verde tipo italiano (€/100 kg)	42,53	41,98	-0,55	-1,28
-4	Sandía (€/100kg)	11,90	14,31	2,41	20,21
(4)	Tomate liso (€/100 kg)	31,99	43,64	11,65	36,41
(4)	Patata (€/100 kg)	28,38	26,14	-2,24	-7,89

Posición comercial:

(1) Entrada industria; (2) Salida bodega; (3) Salida almazara; (4) Granel: sobre árbol, finca, almacén, agricultor, alhóndiga, lonja

### COMENTARIOS DE MERCADO

- **CEREALES (▲)**: Ligeras variaciones al alza en los precios medios de los cereales grano, quizá por la deficiente nueva cosecha. Trigo blando panificable (0,97%), cebada pienso (1,02%) y maíz grano (1,89%). Mantenimiento del arroz cáscara.
- **VINOS SIN DOP/IGP (▼)**: Ligeros descensos en los precios medios de los vinos, aunque con alguna excepción a nivel provincial. Vino blanco (-0,57%) y vino tinto (-1,41%).
- **ACEITES VEGETALES (=)**: Desigual comportamiento en los precios medios de los diferentes tipos de aceites. Ligeros descensos en los aceites de oliva virgen (-0,99%) y de orujo crudo (-0,19%). Ligera subida en el aceite de oliva lampante (0,39%) y subida significativa en el aceite de girasol refinado (1,87%).
- **FRUTAS DE HUESO**: Las altas temperaturas favorecen la rápida maduración en una época en que la recolección debería ser más escalonada, aumentando la oferta. La Cereza sube (5,44%) gracias en mayor medida por las transacciones exteriores. La Ciruela mantiene un buen comportamiento (5,98%). El Melocotón sufre la competencia en los mercados europeos de la oferta procedente de Italia. No obstante la campaña en Murcia se encuentra en su recta final y, por el momento, no parece que existan problemas de solapamiento con la que se comercia en el tercio nordeste peninsular. Bajaron los precios (-11,55%).
- **HORTALIZAS**: La situación climatológica actual favorece el consumo de Melón, Sandía y Tomate, lo que unido a la buena calidad de las partidas afectadas, provocan una subida significativa de estas tres hortalizas (Melón 23,13%, Sandía 20,21% y Tomate Liso 36,41%). Descensos en Judía Verde Plana (-11,22%), Lechuga Romana (-6,43%) y Pimiento Verde Italiano (-1,28%). Baja la Patata (-7,89%).

# PRECIOS MEDIOS NACIONALES AGRÍCOLAS

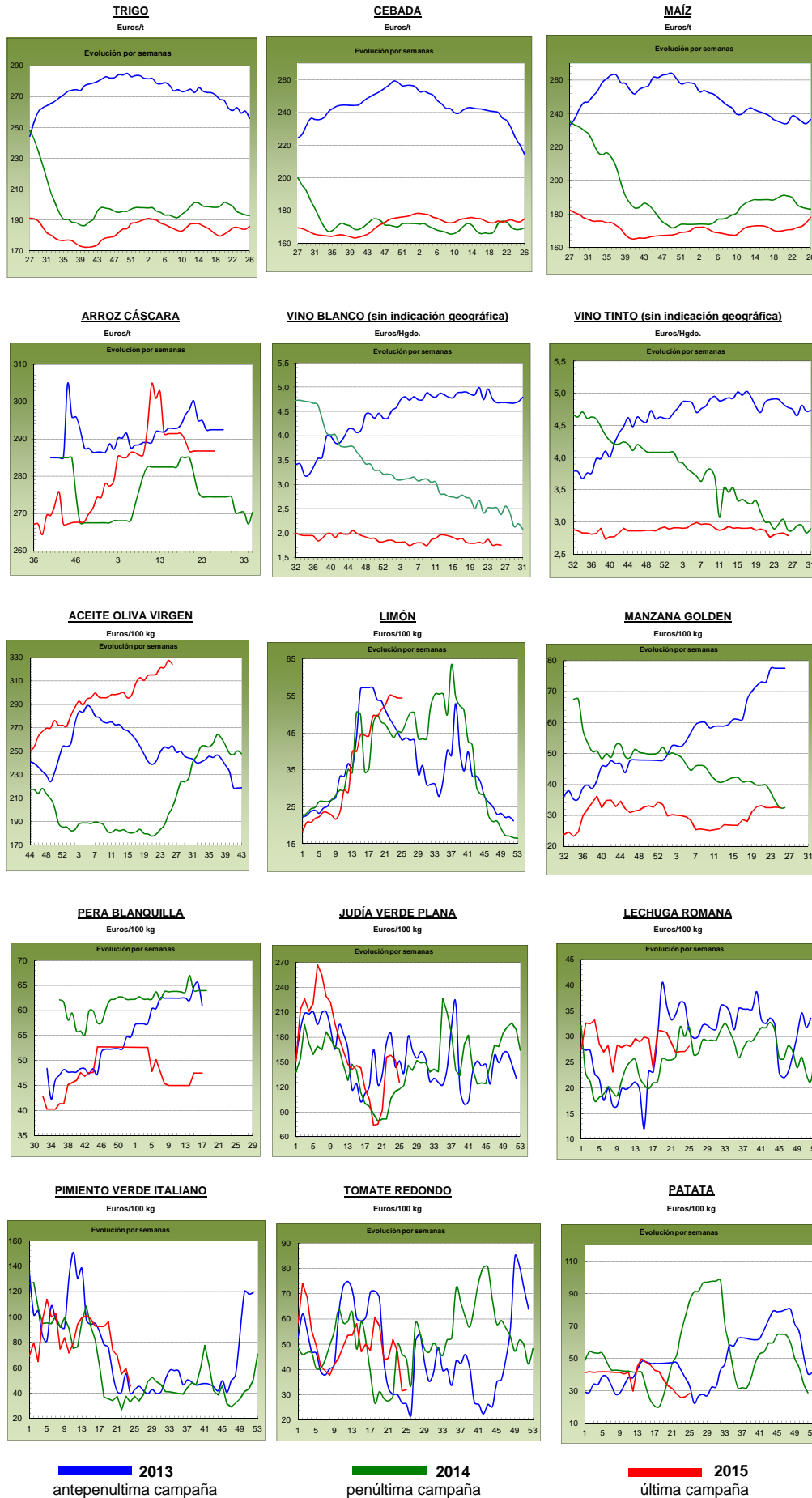

## PRECIOS MEDIOS NACIONALES GANADEROS

PRODUCTOS GANADEROS (especificaciones)		Semana 25 22-28/06	Semana 26 29/06-5/07	Variación semanal euros	Variación semanal %
<b>VACUNO</b>					
(5)	Ternera, 180-300 kilos (€100 kg canal)	369,97	369,65	-0,32	-0,09
(5)	Machos de 12 a 24 meses (Clase R) (€100 kg canal)	354,99	357,66	2,67	0,75
(5)	Animales de 8 a 12 meses (Clase R) (€100 kg canal)	367,25	373,73	6,48	1,76
(5)	Bovino vivo, conjunto categorías (€100 kg vivo)	190,14	189,81	-0,33	-0,17
<b>CORDERO</b>					
(5)	Corderos 9-19 kilos (€100 kg canal)	512,61	528,77	16,16	3,15
(5)	Corderos 12-16 kilos (€100 kg canal)	469,07	482,12	13,05	2,78
<b>PORCINO</b>					
(5)	Porcino >60% magro (Clase S) (€100 kg canal)	160,18	160,52	0,34	0,21
(5)	Porcino 60-55% magro (Clase E) (€100 kg canal)	154,05	154,15	0,10	0,06
(5)	Porcino 55-50% magro (Clase U) (€100 kg canal)	159,43	159,73	0,30	0,19
(5)	Porcino 50-45% magro (Clase R) (€100 kg canal)	158,82	159,54	0,72	0,45
(5)	Lechon 20 kg (€/unidad)	28,04	28,04	0,00	0,00
<b>POLLO</b>					
(6)	Pollo, media de canales del 83% y 65% rdto. (€100 kg canal)	176,93	178,47	1,54	0,87
(6)	Pollo P10 (83% rdto.) (€100 kg canal)	170,16	172,82	2,66	1,56
(6)	Pollo P90 (65% rdto.) (€100 kg canal)	177,73	179,13	1,40	0,79
<b>HUEVOS</b>					
(7)	Huevos, media Clase L y M (€100 kg)	116,63	119,49	2,86	2,45
(7)	Huevos - Clase L (€/docena)	0,93	0,95	0,02	2,15
(7)	Huevos - Clase M (€/docena)	0,84	0,86	0,02	2,38
<b>CONEJO</b>					
(8)	Conejo 1,8-2,2 kilo, vivo (€100 kg)	142,80	142,79	-0,01	-0,01
<b>LECHE Y PRODUCTOS LÁCTEOS</b>					
(10)	Suero de leche en polvo (€100 kg)	85,03	77,16	-7,87	-9,26
(9)	Leche de vaca (€100 litros). Fuente: FEAGA	Precio mayo 2015: 30,60 €/100 litros			
<b>MIEL</b>					
(11)	Miel multifloral a granel (€100 kg)	Precio mayo 2015: 379,57 €/100 kg			

### Posición comercial:

- (5) Entrada matadero; (6) Salida muelle matadero; (7) Salida muelle centro de embalaje; (8) Salida granja; (9) Precio pagado al ganadero  
(10) Precio franco fábrica sin impuestos ni costes; (11) Venta a la industria o mayorista

## COMENTARIOS DE MERCADO

- **VACUNO:** Descenso en los precios de las canales de ternera (-0,09%) debido al aumento de entrada de este tipo de carne desde Rumanía, lo que provoca la bajada de precios, unido a un excedente de carne en España que no se absorbe por el mercado interior. Mejor comportamiento presentan las canales de machos 12-24 meses (0,75%) y las de los animales 8-12 meses (1,76%) debido a que encuentran más salida. Además, el fin del Ramadán hace que la exportación se frene, sobre todo en los animales en vivo, con bajada del (-0,17%) en los precios.
- **CORDERO (▲):** Subida del 2,97%, de media, en las canales de cordero, gracias al impulso ha dado la comercialización hacia los países árabes. Aunque la demanda interior sigue en niveles muy bajos, la disminución de la oferta nacional provoca que las cotizaciones vayan al alza, comportamiento que se repetirá en las próximas semanas.
- **PORCINO (=):** Ante la importante bajada de precios en el mercado alemán y los países más próximos, en España y en Francia, las **canales de porcino de capa blanca** aguantan el tipo con precios similares a los de la semana previa (0,23% de media), siendo la bajada en la oferta la nota primordial. Destaca la competitividad de los precios de los EE.UU., que empiezan a exportar a los países asiáticos. El precio del **lechón base 20 kg (=)** se mantiene en los mismos niveles reseñados en la semana previa, por lo que no se contabilizan variaciones en las cotizaciones (0,00%). El precio sigue estando bajo y la falta de demanda marca la evolución del mismo. El mercado sigue con muy pocos movimientos.
- **POLLOS (▲):** Subida del 0,87% en el precio de la canal de pollo debido al aumento de la demanda y la bajada de la oferta. Son dos meses consecutivos de alzas en los precios, acumulando en este periodo una revalorización del 6,46%.
- **HUEVOS (▲):** Siguen los precios de los huevos al alza (2,15% la Clase L y 2,38% la M), tendencia que esperan los comercializadores se mantenga debido a que empezarán a salir huevos con destino EE.UU.
- **CONEJO (=):** Repetición de precios en el conejo vivo de granja.
- **LECHE Y PRODUCTOS LÁCTEOS:** El precio de la **leche de vaca** (fuente: FEAGA) (▼) bajó un (-1,29%) respecto al mes de abril, manteniendo la senda bajista que se sigue desde principios de año (-6,71% en el año). El precio del **suero de leche en polvo (▼)** cae esta semana un (-9,26%), con precios que se aproximan a la media comunitaria.

# PRECIOS MEDIOS NACIONALES GANADEROS

## VACUNO VIVO

Euro/100 kg vivo

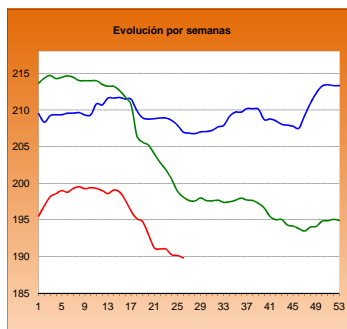

## MACHOS 12-24 MESES (Clase R)

Euro/100 kg canal

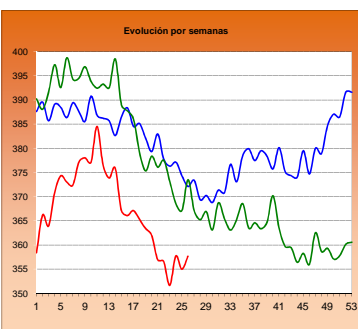

## TERNERAS (Conjunto de Clases)

Euro/100 kg canal

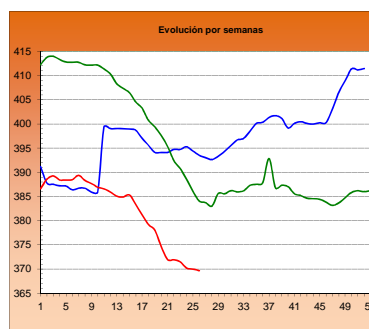

## ANIMALES DE 8-12 MESES (Clase R)

Euro/100 kg canal

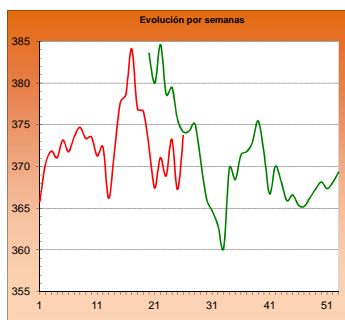

## CORDERO 12-16 kilos

Euro/100 kg canal

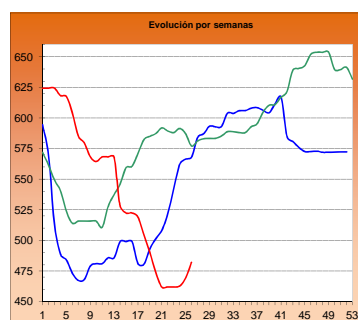

## CORDERO 9-19 kilos

Euro/100 kg canal

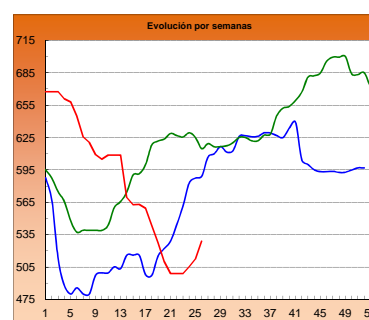

## PORCINO >60% magro (Clase S)

Euro/100 kg canal

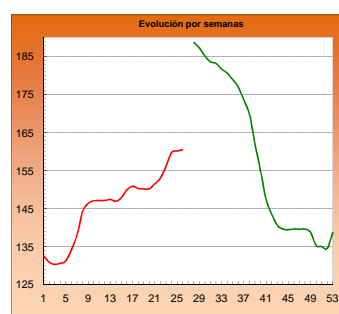

## PORCINO 60-55% magro (Clase E)

Euro/100 kg canal

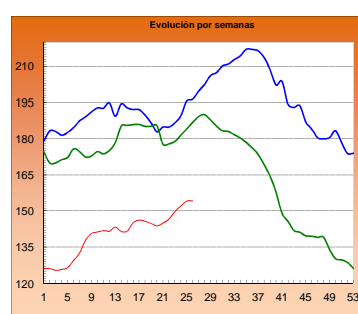

## LECHONES Base 20 kg

Euro/unidad

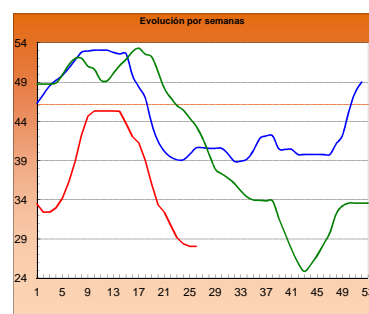

## POLLO Canales del 83% y 65% rdto.

Euro/100 kg canal

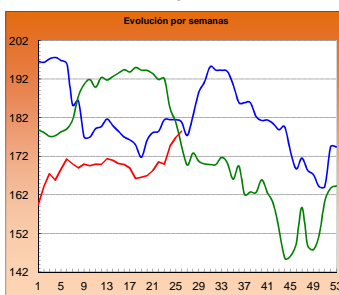

## POLLO P90

Euro/100 kg canal

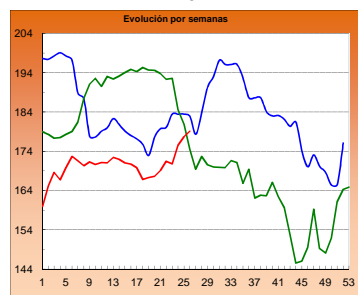

## POLLO P10

Euro/100 kg canal

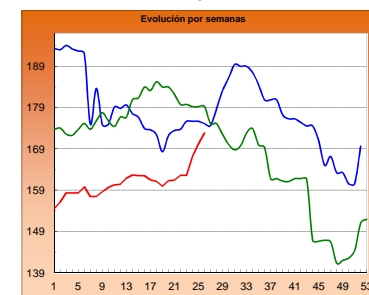

## HUEVOS Clase L

Euro/ 100 kg canal

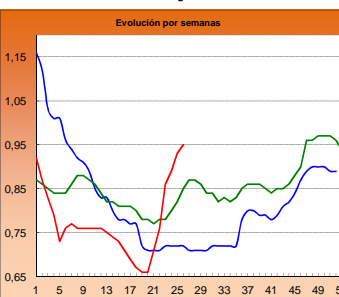

## HUEVOS Clase M

Euro/ Docena

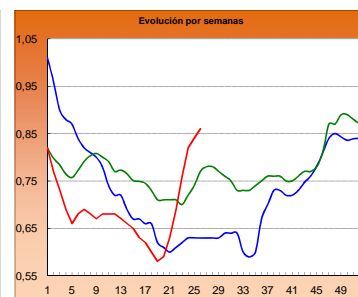

## CONEJO VIVO

Euro/100 kg vivo

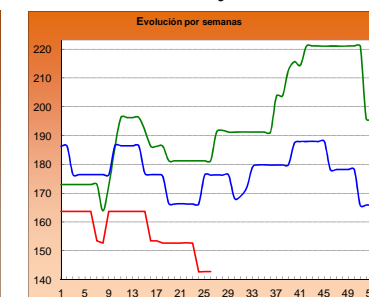

2013

2014

2015

**I-2 PRECIOS EN MERCADOS REPRESENTATIVOS - CEREAL**

Precios en Euro/Tonelada

**REGLAMENTO (UE) N° 1272/2009 DE LA COMISION. Artículo 56, apartado 3.**

**Precios de comercio al por mayor. Mercancía nacional y/o importada, sobre vehículo**

<b>PRODUCTO</b>	<b>MERCADO REPRESENTATIVO</b>	Semana 22-28/06 2015	Semana 29/06-05/07 2015	Variación €
<b>Trigo Blando Panificable</b>	Álava	182,00	192,00	10,00
	Albacete	193,00	196,00	3,00
	Ávila	187,00	187,00	0,00
	Badajoz	186,00	194,00	8,00
	Barcelona	192,00	205,00	13,00
	Burgos	176,20	181,00	4,80
	Cádiz	188,00	190,00	2,00
	Ciudad Real	190,00	195,00	5,00
	Córdoba	190,00	195,00	5,00
	La Coruña	187,00	200,00	13,00
	Cuenca	192,00	192,00	0,00
	Gerona	192,00	205,00	13,00
	Guadalajara	192,00	193,00	1,00
	Huesca	185,00	192,00	7,00
	León	185,00	188,00	3,00
	Lérida	184,00	188,00	4,00
	La Rioja	183,00	192,00	9,00
	Madrid	192,00	193,00	1,00
	Navarra	184,00	192,00	8,00
	Orense	193,00	203,00	10,00
	Palencia	184,00	184,00	0,00
	Salamanca	187,60	187,60	0,00
	Segovia	186,00	186,00	0,00
	Sevilla	188,00	190,00	2,00
	Soria	183,60	193,60	10,00
	Tarragona	192,00	195,00	3,00
	Teruel	190,00	190,00	0,00
	Toledo	190,00	193,00	3,00
Valencia	197,00	205,00	8,00	
Valladolid	186,00	187,60	1,60	
Zamora	184,00	186,40	2,40	
Zaragoza	190,00	190,00	0,00	
<b>Trigo Duro</b>	Badajoz	--	328,00	--
	Cádiz	280,00	320,00	40,00
	Córdoba	300,00	300,00	0,00
	Málaga	290,00	320,00	30,00
	Sevilla	280,00	320,00	40,00
	Zaragoza	280,00	280,00	0,00

**I-2 PRECIOS EN MERCADOS REPRESENTATIVOS - CEREAL**

Precios en Euro/Tonelada

**REGLAMENTO (UE) N° 1272/2009 DE LA COMISION. Artículo 56, apartado 3.**

**Precios de comercio al por mayor. Mercancía nacional y/o importada, sobre vehículo**

<b>PRODUCTO</b>	<b>MERCADO REPRESENTATIVO</b>	Semana 22-28/06 2015	Semana 29/06-05/07 2015	<b>Variación €</b>
<b>Cebada Pienso</b>	Albacete	172,40	177,20	4,80
	Ávila	181,00	181,00	0,00
	Barcelona	176,00	183,00	7,00
	Burgos	171,80	176,60	4,80
	Cádiz	184,00	190,00	6,00
	Ciudad Real	174,80	179,00	4,20
	Córdoba	--	180,00	--
	La Coruña	186,00	190,00	4,00
	Cuenca	175,00	179,00	4,00
	Gerona	176,00	183,00	7,00
	Granada	183,00	183,00	0,00
	Guadalajara	172,20	175,40	3,20
	Huelva	185,00	190,00	5,00
	Huesca	163,00	170,00	7,00
	León	180,00	183,00	3,00
	Lérida	165,00	170,00	5,00
	Murcia	185,00	190,00	5,00
	Navarra	170,00	180,00	10,00
	Orense	--	196,00	--
	Asturias	--	192,00	--
	Palencia	180,00	182,00	2,00
	Salamanca	183,20	183,20	0,00
	Segovia	178,00	178,00	0,00
Soria	173,00	179,20	6,20	
Teruel	167,00	168,00	1,00	
Toledo	181,20	186,00	4,80	
Valladolid	178,00	181,00	3,00	
Zamora	180,00	183,00	3,00	
Zaragoza	167,00	168,00	1,00	
<b>Cebada Malta</b>	Albacete	180,00	200,00	20,00
	Cuenca	179,00	200,00	21,00
	Navarra	180,00	180,00	0,00
	Valencia	--	186,00	--



**I-2 PRECIOS EN MERCADOS REPRESENTATIVOS - CEREAL**

Precios en Euro/Tonelada

**REGLAMENTO (UE) N° 1272/2009 DE LA COMISION. Artículo 56, apartado 3.**

**Maíz grano, precios de comercio al por mayor. Mercancía nacional y/o importada, sobre vehículo**

**Arroz cáscara, arroz blanco precios salida almacén agricultor**

<b>PRODUCTO</b>	<b>MERCADO REPRESENTATIVO</b>	Semana 22-28/06 2015	Semana 29/06-05/07 2015	<b>Variación €</b>
<b>Maíz Grano</b>	Albacete	176,40	182,40	6,00
	Badajoz	179,00	189,00	10,00
	Barcelona	177,00	186,00	9,00
	Cáceres	179,00	189,00	10,00
	Ciudad Real	178,00	192,00	14,00
	Córdoba	175,00	185,00	10,00
	La Coruña	175,00	190,00	15,00
	Gerona	177,00	186,00	9,00
	Guadalajara	185,00	186,00	1,00
	Huelva	180,00	192,00	12,00
	Huesca	170,00	179,00	9,00
	León	176,00	184,00	8,00
	Lérida	166,00	175,00	9,00
	Madrid	185,00	186,00	1,00
	Murcia	176,00	185,00	9,00
	Navarra	173,00	185,00	12,00
	Pontevedra	175,00	190,00	15,00
	Salamanca	179,80	179,80	0,00
	Sevilla	176,00	198,00	22,00
	Tarragona	171,00	180,00	9,00
Toledo	186,00	188,00	2,00	
Valencia	179,00	190,00	11,00	
Valladolid	178,40	185,80	7,40	
Zamora	176,00	184,00	8,00	
<b>Arroz Cáscara (Indica)</b>	Badajoz	280,00	280,00	0,00
	Sevilla	286,50	286,50	0,00
<b>Arroz Cáscara (Japónica)</b>	Badajoz	290,00	290,00	0,00
	Sevilla	286,50	286,50	0,00
<b>Arroz Blanco Extra</b>	Tarragona	580,00	580,00	0,00
	Valencia	597,50	597,50	0,00

**I-3 PRECIOS EN MERCADOS REPRESENTATIVOS  
VINOS BLANCO Y TINTO SIN INDICACION GEOGRAFICA  
Reglamentos UE Nº 479/2008 y 144/2013**

**En €/hgdo, salida bodega, a granel, pago al contado sin I.V.A.  
Precio de vino tinto referido al producto de 12 puntos de color**

<b>PRODUCTO</b>	<b>MERCADO REPRESENTATIVO</b>	<b>Semana 22-28/06 25 2015</b>	<b>Semana 29/06-5/07 26 2015</b>	<b>Variación €</b>
<b>VINO BLANCO</b>	<b>Albacete</b>	<b>3,05</b>	<b>2,56</b>	<b>-0,49</b>
	<b>Badajoz</b>	<b>1,61</b>	<b>1,63</b>	<b>0,02</b>
	<b>Ciudad Real</b>	<b>1,69</b>	<b>1,72</b>	<b>0,02</b>
	<b>Cuenca</b>	<b>1,81</b>	<b>1,74</b>	<b>-0,07</b>
	<b>Toledo</b>	<b>1,80</b>	<b>1,80</b>	<b>0,00</b>
<b>VINO TINTO</b>	<b>Albacete</b>	<b>3,37</b>	<b>3,47</b>	<b>0,10</b>
	<b>Ciudad Real</b>	<b>2,73</b>	<b>2,53</b>	<b>-0,20</b>
	<b>Cuenca</b>	<b>2,96</b>	<b>2,96</b>	<b>-0,01</b>
	<b>Badajoz</b>	<b>2,46</b>	<b>2,39</b>	<b>-0,07</b>
	<b>Murcia</b>	<b>3,10</b>	<b>2,81</b>	<b>-0,29</b>
	<b>Toledo</b>	<b>2,39</b>	<b>2,39</b>	<b>0,00</b>
	<b>Valencia</b>	<b>2,56</b>	<b>2,56</b>	<b>0,00</b>

**I-4 PRECIOS EN MERCADOS REPRESENTATIVOS DE ACEITES**

Aceites. Precios sobre almazara, en €/100 kg, sin I.V.A.Rgtos C.E. 865/04 y 826/08

Semilla de girasol. Precios en centros de demanda, en €/100 kg, sin I.V.A. Rgto C.E.E. 3405/93

PRODUCTO Y ESPECIFICACIONES	MERCADO REPRESENTATIVO	Semana 25 Del 22 al 28/06 2015	Semana 26 Del 29/06 al 5/07 2015	Variación €
ACEITE DE OLIVA VIRGEN EXTRA Menos de 0,8°	Badajoz	360,00	360,00	0,00
	Ciudad Real	341,00	341,00	0,00
	Córdoba	357,00	355,00	-2,00
	Granada	358,33	360,67	2,33
	Jaén	363,36	357,43	-5,93
	Málaga	356,50	355,75	-0,75
	Sevilla	358,00	355,07	-2,93
	Tarragona Toledo	375,00 345,00	375,00 345,00	0,00 0,00
ACEITE DE OLIVA VIRGEN De 0,8° a 2°	Badajoz	335,00	335,00	0,00
	Córdoba	330,00	325,53	-4,48
	Granada	323,50	321,75	-1,75
	Jaén	328,21	323,70	-4,51
	Sevilla	327,50	325,61	-1,89
	Cadiz	322,00	322,00	0,00
	Tarragona	335,00	335,00	0,00
	Toledo	315,00	315,00	0,00
ACEITE DE OLIVA LAMPANTE Más de 2°	Córdoba	310,00	305,32	-4,69
	Granada	297,50	299,75	2,25
	Jaén	303,84	304,48	0,64
	Málaga	303,00	301,50	-1,50
	Sevilla	301,00	302,50	1,50
	Tarragona	282,50	282,50	0,00
	Badajoz	305,00	305,00	0,00
ACEITE DE OLIVA REFINADO	Córdoba	320,00	315,00	-5,00
	Jaén	321,54	315,40	-6,15
	Tarragona	325,00	325,00	0,00
ACEITE DE ORUJO CRUDO	Córdoba	130,00	129,50	-0,50
	Jaén	132,22	130,38	-1,84
	Tarragona	127,72	127,72	0,00
ACEITE DE ORUJO REFINADO	Córdoba	177,00	176,25	-0,75
	Jaén	177,30	176,50	-0,81
	Tarragona	174,29	174,29	0,00
ACEITE DE GIRASOL REFINADO	Córdoba	88,00	88,00	0,00
	Sevilla	90,00	90,00	0,00
	Tarragona	89,50	89,50	0,00
SEMILLA DE GIRASOL	Andalucía	35,66	35,66	0,00
	Centro-Norte	34,20	34,20	0,00

## I-5 PRECIOS EN MERCADOS REPRESENTATIVOS - FRUTAS Y HORTALIZAS

## PRECIOS DE PRODUCTOS NACIONALES

Mercados representativos de producción

Rgtos. CE 1234/2007 y 543/2011

En €/100 kg, a salida agrupación de productores, envasado, sin I.V.A, incluyendo el precio del envase.

## CITRICOS

PRODUCTO	MERCADO	VARIEDAD O TIPO	CAT.	CALIBRE mm.	DIA/MES				
					29/6	30/6	1/7	2/7	3/7
LIMÓN	Alicante Murcia	Verna	I	3-4	114,08	115,00	115,00	116,20	114,74
		Verna	I	3-4	121,16	120,91	119,95	119,85	121,55

## FRUTAS DE PEPITA

PRODUCTO	MERCADO	VARIEDAD O TIPO	CAT.	CALIBRE mm.	DIA/MES				
					29/6	30/6	1/7	2/7	3/7
MANZANA	Lleida	Golden Delicious	I	70-80	54,00	51,00	54,00	51,00	54,00
PERA	Lleida	Conferencia	I	60-65	83,00	82,00	83,00	85,00	85,00

## FRUTAS DE HUESO

PRODUCTO	MERCADO	VARIEDAD O TIPO	CAT.	CALIBRE mm.	DIA/MES				
					29/6	30/6	1/7	2/7	3/7
ALBARICOQUE	Valencia	-	I	45-50	60,00	60,00	60,00	60,00	60,00
CEREZA	Zaragoza	-	I	22 y+	226,39	233,54	224,03	212,29	240,47
MELOCOTÓN	Lleida	Pulpa amarilla	I	A/B	74,00	73,64	74,89	74,07	74,31
	Lleida	Pulpa Blanca	I	A/B	68,00	63,00	67,00	68,00	62,00
	Murcia	Pulpa amarilla	I	A/B	76,19	80,95	76,19	76,19	75,00
NECTARINA	Lleida	Pulpa amarilla	I	A/B	72,01	72,85	73,02	74,59	70,54
	Lleida	Pulpa blanca	I	A/B	75,65	69,65	70,25	70,69	68,54
	Murcia	Pulpa amarilla	I	A/B	65,00	65,00	65,00	65,00	60,00

## I-5 PRECIOS EN MERCADOS REPRESENTATIVOS - FRUTAS Y HORTALIZAS

## PRECIOS DE PRODUCTOS NACIONALES

Mercados representativos de producción

Rgtos. CE 1234/2007 y 543/2011

En €/100 kg, a salida agrupación de productores, envasado, sin I.V.A, incluyendo el precio del envase.

## HORTALIZAS

PRODUCTO	MERCADO	VARIEDAD O TIPO	CAT.	CALIBRE mm.	DIA/MES					
					29/6	30/6	1/7	2/7	3/7	4/7
AJO	Córdoba	Morado	I	45-55	180,00	180,00	180,00	180,00	180,00	-
	Córdoba	Spring Blanco	I	50-60	175,00	175,00	175,00	175,00	175,00	-
	Córdoba	Spring Violeta	I	50-60	175,00	175,00	175,00	175,00	175,00	-
	Cuenca	Spring Blanco	I	50-60	185,00	185,00	185,00	185,00	185,00	-
BERENJENA	Almería	Alargada	I	40y+	42,46	49,00	46,47	53,57	51,00	-
CALABACÍN	Almería	-	I	14-21	29,75	25,50	25,36	24,12	22,00	-
COLIFLOR	La Rioja	Coronada	I	-	22,72	22,72	18,18	18,18	18,18	-
CHAMPIÑÓN	La Rioja	Cerrado	I	30-65	145,18	145,21	145,97	145,97	146,28	-
LECHUGA	Almería	Iceberg	I	400g.y+	89,11	94,17	82,87	97,14	93,97	-
MELÓN	Murcia Murcia	Amarillo Galia	I	-	41,00	42,00	42,00	45,00	42,00	-
			I	800-1.250g	48,00	46,00	49,00	42,00	44,00	-
PIMIENTO	Almería Murcia Murcia	Verde Alargado	I	40y+	56,10	56,10	56,10	56,10	56,10	-
		Cuadrado Color (rojo o amarillo)	I	70y+	106,07	104,00	105,54	107,09	105,48	-
		Cuadrado Verde	I	70y+	102,93	98,67	98,00	104,69	106,00	-
SANDÍA	Valencia	sin pepitas	I	-	33,23	33,23	33,23	33,23	33,23	-
TOMATE	Almería Almería Murcia	Redondo	I	57-100	-	48,00	40,00	44,00	47,00	54,00
		Racimo	I	-	-	49,00	37,00	40,00	43,00	51,43
		Redondo	I	57-100	43,00	41,71	40,08	42,94	39,95	-

<b>I-6 PRECIOS EN MERCADOS REPRESENTATIVOS VACUNO Y OVINO</b>
---

**A) BOVINO**

**1.- PRECIO MEDIO NACIONAL (Euro/100 kg Canal) DE CANALES DE BOVINO PESADO SEGÚN MODELO COMUNITARIO DE CLASIFICACIÓN (R(CE) No 1249/2008 y R(UE) No 148/2014).**

CATEGORÍA	CLASE DE CONFORMACIÓN Y DE ESTADO DE ENGRASAMIENTO	Semana 22-28/06 2015	Semana 29/06-05/07 2015	Variación €
<b>Categoría A: Canales de machos jóvenes sin castrar de más de un año y menos de dos años</b>	Muy buena y poco cubierta (U-2)	382,48	375,00	-7,48
	Muy buena y cubierta (U-3)	376,83	373,82	-3,01
	<i><b>Precio medio ponderado</b></i>	379,03	374,28	-4,75
	Buena y poco cubierta (R-2)	357,12	359,55	2,44
	Buena y cubierta (R-3)	353,78	356,58	2,80
	<i><b>Precio medio ponderado</b></i>	354,99	357,66	2,67
	Menos buena y poco cubierta(O-2)	334,05	336,91	2,86
Menos buena y cubierta (O-3)	328,64	328,63	-0,01	
<i><b>Precio medio ponderado</b></i>	331,74	333,37	1,63	
<b>Categoría D: Canales de hembras que hayan parido</b>	Mediocre y poco cubierta (P-2)	177,75	180,86	3,11
	Mediocre y cubierta (P-3)	203,19	209,58	6,40
	<i><b>Precio medio ponderado</b></i>	183,25	187,07	3,82
	Buena y cubierta (R-3)	267,15	275,90	8,75
	Buena y grasa (R-4)	268,14	269,62	1,48
	<i><b>Precio medio ponderado</b></i>	267,38	274,47	7,09
	Menos buena y poco cubierta(O-2)	226,61	219,75	-6,85
Menos buena y cubierta (O-3)	230,34	237,41	7,07	
Menos buena y grasa (O-4)	251,32	241,83	-9,49	
<i><b>Precio medio ponderado</b></i>	232,07	230,79	-1,28	
<b>Categoría E: Canales de otras hembras (de 12 meses ó más)</b>	Muy buena y poco cubierta (U-2)	394,23	399,88	5,65
	Muy buena y cubierta (U-3)	388,28	387,13	-1,15
	<i><b>Precio medio ponderado</b></i>	389,95	390,70	0,76
	Buena y poco cubierta (R-2)	361,65	369,04	7,39
	Buena y cubierta (R-3)	375,60	366,26	-9,34
	Buena y grasa (R-4)	357,90	357,86	-0,04
	<i><b>Precio medio ponderado</b></i>	372,23	366,14	-6,09
Menos buena y poco cubierta(O-2)	321,72	332,18	10,45	
Menos buena y cubierta (O-3)	337,55	338,59	1,05	
Menos buena y grasa (O-4)	349,68	349,68	0,00	
<i><b>Precio medio ponderado</b></i>	332,80	336,72	3,92	
<b>Categoría Z: Canales de animales desde 8 a menos de 12 meses</b>	Muy buena y poco cubierta (U-2)	398,80	404,09	5,29
	Muy buena y cubierta (U-3)	379,90	391,20	11,30
	<i><b>Precio medio ponderado</b></i>	387,82	396,60	8,78
	Buena y poco cubierta (R-2)	376,95	378,25	1,30
	Buena y cubierta (R-3)	363,79	372,12	8,33
	<i><b>Precio medio ponderado</b></i>	367,25	373,73	6,48
	Menos buena y poco cubierta(O-2)	338,77	347,90	9,13
Menos buena y cubierta (O-3)	332,58	334,97	2,38	
<i><b>Precio medio ponderado</b></i>	336,38	342,91	6,53	

**I-6 PRECIOS EN MERCADOS REPRESENTATIVOS VACUNO Y OVINO**
**2.-PRECIO MEDIO NACIONAL DEL BOVINO (Euro/100 kg)**

<b>BOVINO VIVO</b>	Semana 22-28/06 2015	Semana 29/06-05/07 2015	<b>Variación €</b>
Machos hasta 480 Kg. vivo	217,70	217,51	-0,19
Machos de más de 480 kg. vivo	194,99	194,83	-0,16
Hembras que hayan parido	98,08	97,22	-0,86
Otras hembras de hasta 380 Kg. vivo	218,87	218,67	-0,19
Otras hembras de más de 380 Kg. vivo	206,15	204,92	-1,22

Posición comercial: Precio (excluido IVA) registrado en los mercados representativos o centros de cotización. Este precio está expresado en peso canal.

**3.-PRECIO MEDIO NACIONAL DE BOVINOS EN MERCADOS REPRESENTATIVOS (R(UE) No 807/2013).**

<b>OTROS BOVINOS</b>	Semana 22-28/06 2015	Semana 29/06-05/07 2015	<b>Variación €</b>
Terneros de ocho días a cuatro semanas			
tipo cruzado	262,25	273,50	11,25
tipo frisón/país	116,25	118,75	2,50
<i>Media ponderada nacional (Euro/Cabeza)</i>	189,25	196,12	6,88
Bovinos ligeros comprendidos entre seis y doce meses			
tipo cruzado	269,56	269,56	0,00
tipo frisón/país	164,42	164,42	0,00
<i>Media ponderada nacional (Euro/100 kg Vivo)</i>	232,76	232,76	0,00

Posición comercial: Precio (excluido IVA) registrado en los mercados públicos (Mercados de Ganado), por las personas físicas o jurídicas que comercialicen un número considerable de estos terneros.

**B) CORDEROS**
**1.-PRECIOS MEDIOS NACIONALES DE CANALES DE OVINO FRESCAS O REFRIGERADAS EN MERCADOS REPRESENTATIVOS (R(CE) No 315/2002)**
**Euro/100 kg Canal**

<b>CORDEROS I y II</b>	Semana 22-28/06 2015	Semana 29/06-05/07 2015	<b>Variación €</b>
Corderos I (12 a 13 kg/canal)	509,05	524,04	14,99
Corderos II (13,1 a 16 kg/canal)	429,08	440,20	11,12
<i>Media ponderada</i>	469,07	482,12	13,05

Posición comercial: Precio al por mayor (excluido IVA) registrado en los mercados representativos o centros de cotización. Este precio está expresado en peso canal.

**1.-PRECIOS MEDIOS NACIONALES DE CANALES DE OVINO FRESCAS O REFRIGERADAS EN MERCADOS REPRESENTATIVOS (R(CE) No 315/2002)**

<b>MERCADO REPRESENTATIVO Cordero 9-19 kg</b>	Semana 22-28/06 2015	Semana 29/06-05/07 2015	<b>Variación €</b>
Escorxador Mercabarna	589,28	611,42	22,14
Mat. Valencia	602,71	614,78	12,08
Mercamadrid	598,99	598,99	0,00
Albacete	524,43	562,24	37,81
Extremadura	480,15	495,48	15,33
Medina del Campo	490,00	490,00	0,00
Talavera de la Reina	510,33	520,33	10,00
Zaragoza	555,77	589,77	34,00
<i>Media ponderada</i>	512,60	528,77	16,16

Posición comercial: Precio al por mayor (excluido IVA) registrado en los mercados representativos o centros de cotización. Este precio está expresado en peso canal.

**PRECIOS EN MERCADOS REPRESENTATIVOS - PRODUCTOS GANADEROS**

**D-1)-CANAL PORCINO CAPA BLANCA  
CLASIFICACIÓN EUROP R(CE) N° 1249/2008**

Euro/100 kg Canal

	Clase S			Clase E			Clase U		
	Semana 22-28/06 2015	Semana 29/06-05/07 2015	Variación €	Semana 22-28/06 2015	Semana 29/06-05/07 2015	Variación €	Semana 22-28/06 2015	Semana 29/06-05/07 2015	Variación €
<b>PRECIO MEDIO NACIONAL</b>	160,18	160,52	0,34	154,05	154,15	0,10	159,43	159,73	0,30

	Clase R			Clase O			Clase P		
	Semana 22-28/06 2015	Semana 29/06-05/07 2015	Variación €	Semana 22-28/06 2015	Semana 29/06-05/07 2015	Variación €	Semana 22-28/06 2015	Semana 29/06-05/07 2015	Variación €
<b>PRECIO MEDIO NACIONAL</b>	158,82	159,54	0,72	163,62	164,09	0,46	155,77	155,76	-0,00

**D-2)-PORCINO CEBADO**

Euros/kg vivo

LONJAS	SELECTO			NORMAL			GRASO		
	Semana 22-28/06 2015	Semana 29/06-05/07 2015	Variación €	Semana 22-28/06 2015	Semana 29/06-05/07 2015	Variación €	Semana 22-28/06 2015	Semana 29/06-05/07 2015	Variación €
Albacete	1,50	1,50	0,00	1,47	1,47	0,00	1,44	1,44	0,00
Barcelona	--	--	--	1,32	1,32	0,00	1,29	1,29	0,00
Huesca	1,27	1,27	0,00	1,25	1,25	0,00	1,23	1,23	0,00
Lleida	1,27	1,27	-0,00	1,26	1,26	-0,00	1,25	1,24	-0,00
Murcia	1,32	1,30	-0,01	1,30	1,30	-0,01	1,30	1,28	-0,01
Pontevedra	1,29	1,29	0,00	1,26	1,26	0,00	1,64	1,64	0,00
Salamanca	1,28	1,28	0,00	1,28	1,28	0,00	1,24	1,24	0,00
Segovia	1,26	1,26	0,00	1,25	1,25	0,00	1,28	1,28	0,00
Zaragoza	1,30	1,30	-0,00	1,26	1,26	-0,00	1,25	1,24	-0,00



**PRECIOS EN MERCADOS REPRESENTATIVOS - PRODUCTOS GANADEROS - PORCINO****E) - PORCINO PRECOZ  
LECHONES, OTRAS CALIDADES.**

Euro/100 Kg vivo

<b>Cerdas de Desvieje</b>	Semana 22-28/06 2015	Semana 29/06-05/07 2015	<b>Variación €</b>
Cerdas de Desvieje	46,27	43,87	-2,40
<b>CERDOS CEBADOS</b>			
Categoría U	122,76	118,06	-4,70
<b>LECHONES</b>			
Lleida.Base 20kg de peso.	120,00	120,00	0,00
Segovia.Base 20kg de peso.	180,00	180,00	0,00
Media nacional. Calidad Normal. Base 20 kg de peso	140,22	140,22	0,00

Posición comercial: Precios en origen y Mercados representativos. Dicho precio se expresa en Euro/100 kg vivo.

**F) - TRONCO IBÉRICO**

Euro/100 Kg vivo

<b>TOSTONES</b>	Semana 22-28/06 2015	Semana 29/06-05/07 2015	<b>Variación €</b>
De 5 a 9 kilos	220,45	211,99	-8,46
De 9 a 12 kilos	293,48	280,72	-12,76
<b>LECHONES</b>			
Lechón Ibérico Cruzado Base 23 kg	248,71	237,48	-11,23
<b>MARRANOS</b>			
Marranos Ibéricos de 35 a 60 kg	226,83	216,58	-10,25
<b>PRIMALES</b>			
Primales Ibéricos de 60 a 100 kg	--	--	--
<b>CERDO CEBADO</b>			
Cerdo Cebado (Intensivo)	195,42	194,69	-0,74
Cerdo Cebado de Campo (Extensivo)	203,12	202,39	-0,74
Cerdo Cebado de Bellota 100% Ibérico	--	--	--
<b>DESVIEJE</b>			
Reproductores de desvieje	108,70	100,00	-8,70
<b>REPRODUCTORES</b>			
Reproductores >6 meses	339,77	329,34	-10,44
<b>CASTRONAS</b>			
Castronas	106,52	106,52	0,00

Denominaciones de acuerdo con la Norma de Calidad (RD 4/2014).

Posición comercial: Precios en origen y Mercados representativos. Dicho precio se expresa en Euro/100 kg vivo.

## PRECIOS DE MERCADO. PAÍSES MIEMBROS UE

Semana 25 (22 al 28 de junio). Año 2015

1.- PRECIO MEDIO NACIONAL (EUROS\100 kg CANAL) DE CANALES DE BOVINO PESADO  
SEGÚN MODELO COMUNITARIO DE CLASIFICACIÓN R(CE) No 1249/2008 y R(UE) No 148/2014.  
(Euros/100 kg)

CATEGORIA	CLASE DE CONFORMACIÓN Y DE ESTADO DE ENGRASAMIENTO	Alemania (DE)	Irlanda (IE)	España (ES)	Francia (FR)	Italia (IT)	Polonia (PL)	Portugal (PT)	Reino Unido (UK)	UE-28	% España / UE
Categoría A: Canales de machos jóvenes sin castrar de mas de 12 y menos 24 meses	Muy buena y poco cubierta (U-2)	387,9	419,9	<b>382,5</b>	413,0	399,9	330,1	375,3	486,2	<b>397,7</b>	-3,8
	Muy buena y cubierta (U-3)	385,5	422,3	<b>376,8</b>	390,0	403,4	326,7	368,2	486,1	<b>391,4</b>	-3,7
	Buena y poco cubierta (R-2)	382,8	407,6	<b>357,1</b>	380,0	364,3	320,2	362,7	466,6	<b>373,5</b>	-4,4
	Buena y cubierta (R-3)	378,0	413,4	<b>353,8</b>	370,0	369,3	323,2	359,7	470,0	<b>375,0</b>	-5,7
	Menos buena y poco cubierta (O-2)	341,8	389,3	<b>334,1</b>	335,0	316,5	310,2	327,3	422,8	<b>340,3</b>	-1,8
	Menos buena y cubierta (O-3)	346,2	389,5	<b>328,6</b>	332,0	324,2	308,9	349,6	431,4	<b>350,1</b>	-6,1
	<b>Categoría A</b>		<b>373,1</b>	<b>409,2</b>	<b>357,4</b>	<b>379,5</b>	<b>391,0</b>	<b>315,4</b>	<b>357,6</b>	<b>453,4</b>	<b>374,9</b>
Categoría D: Hembras paridas	Buena y cubierta (R-3)	343,0	377,8	<b>267,1</b>	398,0	290,8	284,6	252,6	392,5	<b>366,4</b>	-27,1
	Buena y grasa (R-4)	345,3	376,7	<b>268,1</b>	376,0	280,9	290,6	236,1	390,1	<b>351,8</b>	-23,8
	Menos buena y poco cubierta (O-2)	322,7	348,9	<b>226,6</b>	345,0	253,7	261,4	219,8	337,9	<b>285,1</b>	-20,5
	Menos buena y cubierta (O-3)	331,3	359,0	<b>230,3</b>	337,0	284,8	271,1	219,8	363,2	<b>312,4</b>	-26,3
	Menos buena y grasa (O-4)	336,8	359,3	<b>251,3</b>	325,0	280,6	281,9	228,9	365,3	<b>328,2</b>	-23,4
	Mediocre y poco cubierta (P-2)	256,1	327,7	<b>177,7</b>	280,0	228,2	233,0	193,8	291,8	<b>251,8</b>	-29,4
	Mediocre y cubierta (P-3)	271,4	352,5	<b>203,2</b>	305,0	253,4	249,3	197,0	322,1	<b>292,8</b>	-30,6
<b>Categoría D</b>		<b>317,7</b>	<b>356,0</b>	<b>233,0</b>	<b>344,8</b>	<b>250,5</b>	<b>264,2</b>	<b>209,7</b>	<b>350,5</b>	<b>309,0</b>	-24,6
Categoría E: Hembras de más de 12 meses	Muy buena y poco cubierta (U-2)	383,5	439,7	<b>394,2</b>	458,0	460,1	321,1	373,9	501,4	<b>446,4</b>	-11,7
	Muy buena y cubierta (U-3)	378,5	442,8	<b>388,3</b>	464,0	441,1	321,5	372,4	504,0	<b>430,0</b>	-9,7
	Buena y poco cubierta (R-2)	376,1	421,6	<b>361,6</b>	397,0	396,0	311,4	368,6	483,8	<b>381,8</b>	-5,3
	Buena y cubierta (R-3)	373,5	428,7	<b>375,6</b>	405,0	407,0	310,7	358,3	487,3	<b>400,6</b>	-6,2
	Buena y grasa (R-4)	366,7	425,9	<b>357,9</b>	388,0	380,3	316,4	335,9	487,5	<b>450,3</b>	-20,5
	Menos buena y poco cubierta (O-2)	322,0	395,8	<b>321,7</b>	343,0	305,8	295,3	344,9	448,6	<b>328,2</b>	-2,0
	Menos buena y cubierta (O-3)	332,7	408,2	<b>337,5</b>	351,0	296,5	296,1	343,1	460,5	<b>363,4</b>	-7,1
	Menos buena y grasa (O-4)	338,0	410,7	<b>349,7</b>	347,0		301,3	350,0	469,0	<b>427,7</b>	-18,2
<b>Categoría E</b>		<b>361,5</b>	<b>421,5</b>	<b>373,9</b>	<b>418,4</b>	<b>440,9</b>	<b>302,6</b>	<b>358,6</b>	<b>480,2</b>	<b>408,6</b>	-8,5
Categoría Z: Canales de machos y hembras de más de 8 y menos de 12 meses	Muy buena y poco cubierta (U-2)			<b>398,8</b>		449,2		374,9	478,8	<b>408,1</b>	-2,3
	Muy buena y cubierta (U-3)			<b>379,9</b>		397,5		376,7		<b>382,1</b>	-0,6
	Buena y poco cubierta (R-2)			<b>377,0</b>		423,3	314,8	359,6	431,4	<b>378,9</b>	-0,5
	Buena y cubierta (R-3)		416,2	<b>363,8</b>		364,8	342,3	364,1	327,7	<b>367,9</b>	-1,1
	Menos buena y poco cubierta (O-2)			<b>338,8</b>		437,4	309,0	339,0	418,8	<b>348,5</b>	-2,8
	Menos buena y cubierta (O-3)			<b>332,6</b>			303,4	357,1		<b>345,7</b>	-3,8
	<b>Categoría Z</b>		<b>366,0</b>	<b>365,9</b>		<b>438,1</b>	<b>314,2</b>	<b>360,2</b>	<b>409,6</b>	<b>373,3</b>	-2,0

2.- PRECIO MEDIO NACIONAL DE ANIMALES VIVOS DE LA ESPECIE BOVINA  
SEGÚN MODELO COMUNITARIO R(UE) N° 807/2013.

CATEGORIA	Alemania (DE)	Irlanda (IE)	España (ES)	Francia (FR)	Italia (IT)	Polonia (PL)	Reino Unido (UK)	UE-28	% España / UE
<b>Bovinos de mas de 6 y menos de 12 meses (Euros/100 kg vivo)</b> <i>(Media ponderada Frison y Cruzado)</i>	172,00	251,00	<b>232,76</b>	270,00	285,00	247,67	304,16	<b>251,95</b>	-7,62
<b>Terneros de 8 días a 4 semanas (Euros/cabeza):</b>									
. FRISON/PAIS	128,36	142,17	<b>116,25</b>	114,00	138,18	137,96	97,72	<b>122,17</b>	-4,8
. CRUZADO	202,70	264,33	<b>262,25</b>	273,00	225,87	189,33	390,55	<b>264,80</b>	-1,0

**PRECIOS DE MERCADO. PAÍSES MIEMBROS UE**

Semana 25 (22 al 28 de junio). Año 2015

**B) OVINO**

PRECIO MEDIO NACIONAL DE CANALES DE OVINO, SEGÚN MODELO COMUNITARIO R(CE) N° 315/2002 y R(CE) N° 1249/2008  
(EUROS\100 kg CANAL)

CATEGORIA	Bulgaria (BG)	Alemania (DE)	España (ES)	Francia (FR)	Irlanda (IE)	Italia (IT)	Holanda (NL)	Polonia (PL)	Portugal (PT)	Reino Unido (UK)	UE-28	% España / UE
Canales de Corderos Pesados (> 13 kg)		557,99	<b>429,08</b>	597,00	452,67		542,22	402,34		384,90	<b>509,97</b>	<b>-15,86</b>
Canales de Corderos Ligeros (< 13 kg)	749,15		<b>634,76</b>			594,63			420,00		<b>567,21</b>	<b>11,91</b>

**C) PORCINO**

PRECIO MEDIO NACIONAL DE LA ESPECIE PORCINA, SEGÚN MODELO COMUNITARIO DE CLASIFICACIÓN R(CE) N° 1249/2008 y R(UE) No 148/2014.  
(EUROS\100 kg CANAL)

CATEGORIA	Bulgaria (BG)	Alemania (DE)	España (ES)	Francia (FR)	Irlanda (IE)	Italia (IT)	Holanda (NL)	Polonia (PL)	Portugal (PT)	Reino Unido (UK)	UE-28	% España / UE
Porcino. Clase S (>60% magro)		151,76	<b>160,18</b>	153,00			130,42	144,95		189,39	<b>153,25</b>	<b>4,52</b>
Porcino. Clase E (60-55% magro)	156,97	147,31	<b>154,05</b>	145,00	154,86	143,00	129,28	142,74	166,00	184,06	<b>146,47</b>	<b>5,17</b>
Porcino. Clase R (50-45% magro)			<b>158,82</b>			163,37				204,41	<b>163,32</b>	<b>-2,76</b>
Lechones (Euros/unidad)		46,60	<b>28,04</b>	28,80		61,76	22,50	37,44	41,60	60,99	<b>38,66</b>	<b>-27,47</b>

**D) POLLOS Y HUEVOS**

PRECIO MEDIO NACIONAL DE CANALES DE POLLOS (65% RENDIMIENTO), Y DE HUEVOS, MEDIA DE LAS CLASES L Y M  
SEGÚN MODELO COMUNITARIO DE CLASIFICACIÓN R(CE) N° 546/2003.

CATEGORIA	Bulgaria (BG)	Alemania (DE)	España (ES)	Francia (FR)	Irlanda (IE)	Italia (IT)	Holanda (NL)	Polonia (PL)	Portugal (PT)	Reino Unido (UK)	UE-28	% España / UE
Pollos. 65% de rendimiento (Euros/100kg canal)	268,49	262,00	<b>177,73</b>	225,00	180,00	222,50	196,00	141,89	155,00	189,09	<b>194,15</b>	<b>-8,46</b>
Huevos. Media Clases L y M (Euros/100 kg)	106,09	130,13	<b>116,62</b>	128,87	138,89	174,21	125,00	141,58	136,24	150,83	<b>134,60</b>	<b>-13,4</b>



GOBIERNO  
DE ESPAÑA

MINISTERIO  
DE AGRICULTURA, ALIMENTACIÓN  
Y MEDIO AMBIENTE