



8 de abril 2015

---

## Índice:

---

1. Precios Medios Nacionales, comentarios y gráficos
2. Precios en Mercados Representativos UE (nacionales)
  - 2.1 Cereales
  - 2.2 Vinos de mesa
  - 2.3 Aceites y Semillas
  - 2.4 Frutas y Hortalizas
  - 2.5 Vacuno
  - 2.6 Ovino
  - 2.7 Porcino
3. Precios en Mercados Representativos UE (semana anterior)



GOBIERNO  
DE ESPAÑA

MINISTERIO  
DE AGRICULTURA, ALIMENTACIÓN  
Y MEDIO AMBIENTE

## **SECRETARÍA GENERAL TÉCNICA**

Subdirección General de Estadística

[sgestadi@magrama.es](mailto:sgestadi@magrama.es)

<http://www.magrama.gob.es/es/estadistica/temas/default.aspx>

Publicación elaborada por la  
Secretaría General Técnica  
Subdirección General de Estadística



**MINISTERIO DE AGRICULTURA, ALIMENTACIÓN Y MEDIO AMBIENTE**

### **Edita**

© Ministerio de Agricultura, Alimentación y Medio Ambiente  
Secretaría General Técnica  
Centro de Publicaciones  
Catálogo de Publicaciones de la Administración General del Estado:  
<http://publicacionesoficiales.boe.es/>

N.I.P.O.: 280-15-017-3

Se permite la utilización, copia o reproducción de los datos de este Boletín siempre que se cite expresamente su procedencia

## PRECIOS MEDIOS NACIONALES AGRÍCOLAS

PRODUCTOS AGRÍCOLAS (especificaciones)		Semana 12 23-29/03	Semana 13 30/03-05/04	Variación semanal euros	Variación semanal %
<b>CEREALES</b>					
(1)	Trigo blando panificable (€/t)	187,34	187,56	0,22	0,12
(1)	Cebada pienso (€/t)	174,96	175,41	0,45	0,26
(1)	Maíz grano (€/t)	171,99	172,56	0,57	0,33
(4)	Arroz cáscara (€/t)	300,89	302,89	2,00	0,66
(1)	Alfalfa (€/t)	161,47	162,45	0,98	0,61
<b>VINO SIN INDICACIÓN GEOGRÁFICA</b>					
(2)	Vino blanco (€/hgdo)	1,96	1,96	0,00	0,00
(2)	Vino tinto, 12 puntos de color (€/hgdo)	2,87	2,93	0,06	2,09
<b>ACEITES VEGETALES</b>					
(3)	Aceite de oliva virgen, de 0,8° a 2° (€/100 kg)	298,39	299,23	0,84	0,28
(3)	Aceite de oliva lampante, más de 2° (€/100 kg)	264,38	265,64	1,26	0,48
(3)	Aceite de orujo crudo (€/100 kg)	122,35	122,35	0,00	0,00
(3)	Aceite girasol refinado (€/100 kg)	81,50	81,50	0,00	0,00
<b>FRUTAS</b>					
(4)	Limón (€/100 kg)	28,96	40,00	11,04	38,14
(4)	Naranja (€/100 kg)	14,94	17,79	2,85	19,11
(4)	Manzana Golden (€/100 kg)	25,63	26,99	1,37	5,34
(4)	Pera Blanquilla (€/100 kg)	45,00	45,00	0,00	0,00
<b>HORTALIZAS</b>					
(4)	Acelga (€/100 kg)	50,31	49,16	-1,15	-2,29
(4)	Calabacín(€/100kg)	84,94	46,60	-38,34	-45,14
(4)	Judía verde tipo plana (€/100 kg)	163,11	147,60	-15,51	-9,51
(4)	Lechuga Romana (€/100 kg)	28,02	29,60	1,58	5,66
(4)	Pimiento verde tipo italiano (€/100 kg)	94,12	99,62	5,51	5,85
(4)	Tomate liso (€/100 kg)	53,57	53,61	0,04	0,08
(4)	Patata (€/100 kg)	23,59	44,99	21,39	90,68

Posición comercial:

(1) Entrada industria; (2) Salida bodega; (3) Salida almazara; (4) Granel: sobre árbol, finca, almacén, agricultor, alhóndiga, lonja

### COMENTARIOS DE MERCADO

- **CEREALES (▲)**: Continúan las subidas generalizadas en los cereales grano. Trigo blando panificable (0,12%), Cebada pienso (0,26%), maíz grano (0,33%) y arroz cáscara (0,66%).
- **VINOS SIN DOP/IGP (=)**: Mantenimiento en el precio del vino blanco y significativo repunte en el precio del vino tinto (2,09%).
- **ACEITES VEGETALES (=)**: Pocos volúmenes comercializados, con estabilidad en los precios, aunque con subidas esporádicas en aceite de oliva virgen (0,28%) y aceite de oliva lampante (0,48%).
- **CÍTRICOS (▲)**: La bonanza climática, mayor oferta de variedades tardías y los festivos provocan mayor interés en las transacciones provocando una ligera subida en las cotizaciones, así la Naranja experimenta una cierta revalorización (19.11%) y una mayor subida en el Limón (38.14%).
- **FRUTAS DE PEPITA (▲)**: Cotizaciones inamovibles en el mercado de la Pera Blanquilla y una ligera subida en Manzana Golden (5.34%).
- **HORTALIZAS**: La mayor oferta de variedades extratempranas provoca una importante subida del precio medio nacional de la patata (90.68%). En el resto de hortalizas, el comportamiento es dispar, por una parte crece el interés del productor en deshacerse de la oferta, arrastrando las cotizaciones a la baja del Calabacín (-45.14%) y la Judía Verde (-9.51%). Por otro lado, el mayor interés de la demanda por operar en Lechuga Romana y Pimiento verde, provoca una subida en torno al 6%. Continúan los incrementos de precio en patata (90,68%).

# PRECIOS MEDIOS NACIONALES AGRÍCOLAS

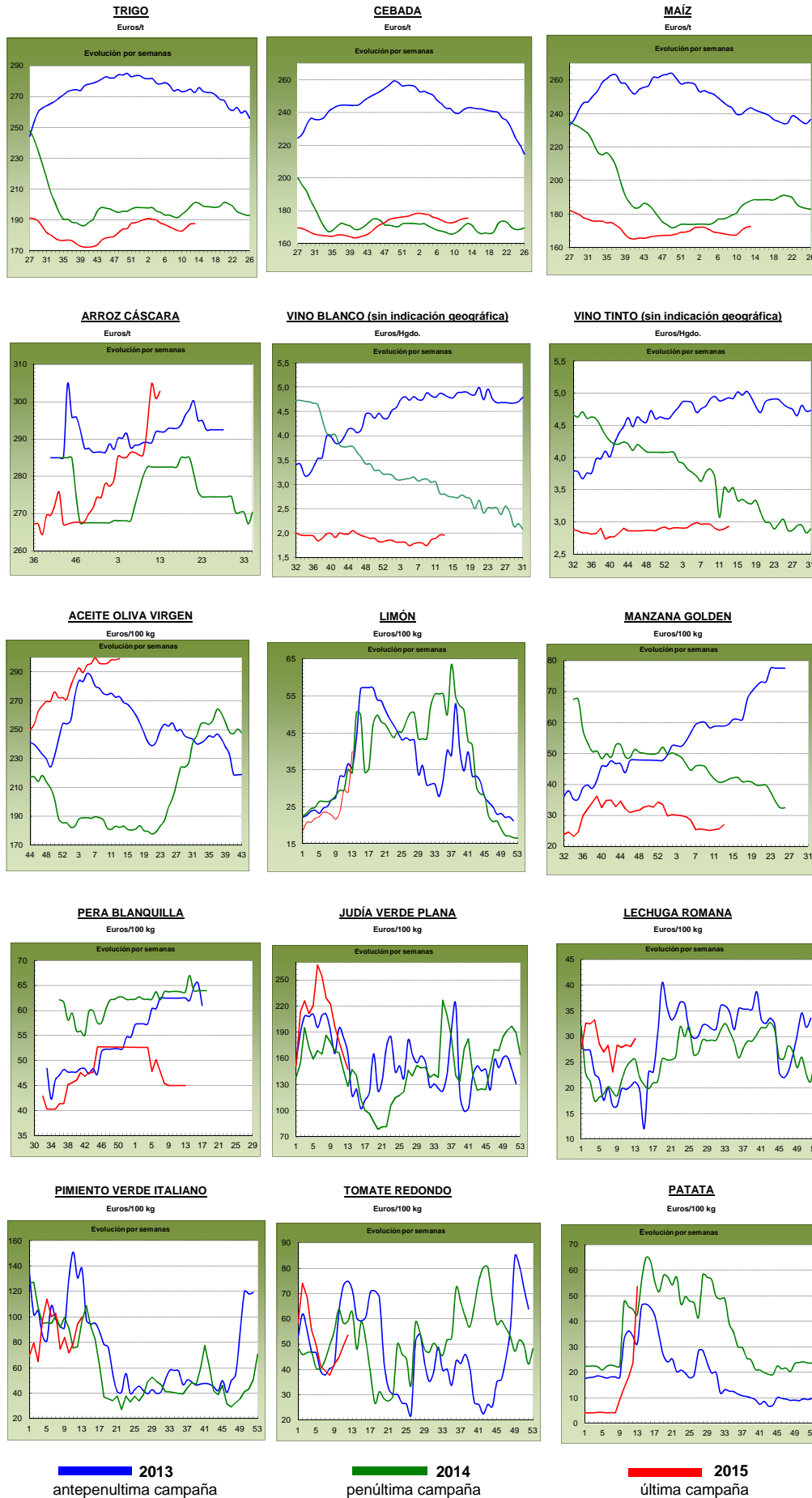

## PRECIOS MEDIOS NACIONALES GANADEROS

PRODUCTOS GANADEROS (especificaciones)		Semana 12 23-29/03	Semana 13 30/03-5/04	Variación semanal euros	Variación semanal %
<b>VACUNO</b>					
(5)	Ternera, 180-300 kilos (€/100 kg canal)	385,91	385,06	-0,85	-0,22
(5)	Machos de 12 a 24 meses (Clase R) (€/100 kg canal)	376,51	374,05	-2,46	-0,65
(5)	Animales de 8 a 12 meses (Clase R) (€/100 kg canal)	372,36	365,65	-6,71	-1,80
(5)	Bovino vivo, conjunto categorías (€/100 kg vivo)	198,98	198,59	-0,39	-0,20
<b>CORDERO</b>					
(5)	Corderos 9-19 kilos (€/100 kg canal)	608,65	608,78	0,13	0,02
(5)	Corderos 12-16 kilos (€/100 kg canal)	544,25	544,25	0,00	0,00
<b>PORCINO</b>					
(5)	Porcino >60% magro (Clase S) (€/100 kg canal)	147,19	147,44	0,25	0,17
(5)	Porcino 60-55% magro (Clase E) (€/100 kg canal)	141,58	143,27	1,69	1,19
(5)	Porcino 55-50% magro (Clase U) (€/100 kg canal)	145,48	145,15	-0,33	-0,23
(5)	Porcino 50-45% magro (Clase R) (€/100 kg canal)	146,04	145,85	-0,19	-0,13
(5)	Lechón 20 kg (€/unidad)	45,29	45,29	0,00	0,00
<b>POLLO</b>					
(6)	Pollo, media de canales del 83% y 65% rdto. (€/100 kg canal)	169,90	171,36	1,46	0,86
(6)	Pollo P10 (83% rdto.) (€/100 kg canal)	160,36	161,89	1,53	0,95
(6)	Pollo P90 (65% rdto.) (€/100 kg canal)	171,02	172,47	1,45	0,85
<b>HUEVOS</b>					
(7)	Huevos, media Clase L y M (€/100 kg)	94,88	93,57	-1,31	-1,38
(7)	Huevos - Clase L (€/docena)	0,76	0,75	-0,01	-1,32
(7)	Huevos - Clase M (€/docena)	0,68	0,67	-0,01	-1,47
<b>CONEJO</b>					
(8)	Conejo 1,8-2,2 kilo, vivo (€/100 kg)	163,67	163,67	0,00	0,00
<b>LECHE Y PRODUCTOS LÁCTEOS</b>					
(10)	Suero de leche en polvo (€/100 kg)	91,99	91,02	-0,97	-1,05
(9)	Leche de vaca (€/100 litros). Fuente: FEGA	Precio febrero 2015: 32,70 €/100 litros			

### Posición comercial:

- (5) Entrada matadero; (6) Salida muelle matadero; (7) Salida muelle centro de embalaje; (8) Salida granja; (9) Precio pagado al ganadero  
(10) Precio franco fábrica sin impuestos ni costes

## COMENTARIOS DE MERCADO

- **VACUNO (▼)**: Semana de transición en este sector, debido a la semana más corta de trabajo que se ha vivido, que ha traído consigo descenso en las ventas y en los sacrificios. A pesar de ello, los precios de las **canales** de vacuno han bajado por una oferta que aumenta y una demanda que va disminuyendo (canales de terneras 180-300 kg, -0,22%; canales de machos 12-24 meses, -0,65% y; canales de animales 8-12 meses, -1,80%). Las cotizaciones de los animales con **destino vida** caen un (-0,20%).
- **CORDERO (=)**: Los precios de las canales de cordero se mantienen estables (0,01%). El consumo nacional aumentó esta semana por las fiestas de Pascua, pero no tanto como se esperaba, pues el precio de este tipo de carne se mantiene muy alto. Hasta ahora, la comercialización hacia el exterior había sido muy buena, pero se empieza a notar que los altos precios españoles empiezan a poner en duda su competitividad frente a países donde éstos sí bajan y se encuentran a niveles inferiores (Bulgaria, Italia, Rumanía, Polonia,...).
- **PORCINO (=)**: Los precios de las **canales de porcino de capa blanca** de mayor calidad registran subidas (Clase S, 0,17% y; Clase E, 1,19%), mientras que los de categorías inferiores registran leves descensos (Clase U, -0,23% y; Clase R, -0,13%). El sector espera, para las próximas semanas, aumento de precios, gracias a una demanda que va a más por el incremento de la exportación y del consumo interno comunitario. Estabilidad en el precio de los **lechones base 20 kg (=)** ante una oferta y demanda equilibradas, teniendo en cuenta que ha sido una semana reducida en días laborables. El sector está a la espera de cómo evoluciona el porcino de cebo.
- **POLLOS (▲)**: Subida del 0,86% en el precio de la canal de pollo, gracias a una mayor demanda que proviene de un consumo que va en aumento.
- **HUEVOS (▼)**: Los precios de los huevos registran esta semana un descenso (-1,32%) en la docena de la Clase L y en la de la Clase M (-1,47%). Tanto la industria como la exportación se han mostrado bastante inactivas, lo que ha propiciado la bajada de cotizaciones comentada.
- **CONEJO (=)**: Se mantienen los precios del conejo vivo de granja (0,00%).
- **LECHE Y PRODUCTOS LÁCTEOS (▼)**: El precio de la **leche de vaca** (fuente FEGA) bajó en febrero (-0,30%) respecto al mes de enero. Las cotizaciones del **suero de leche en polvo** bajaron (-1,05%).

## PRECIOS MEDIOS NACIONALES GANADEROS

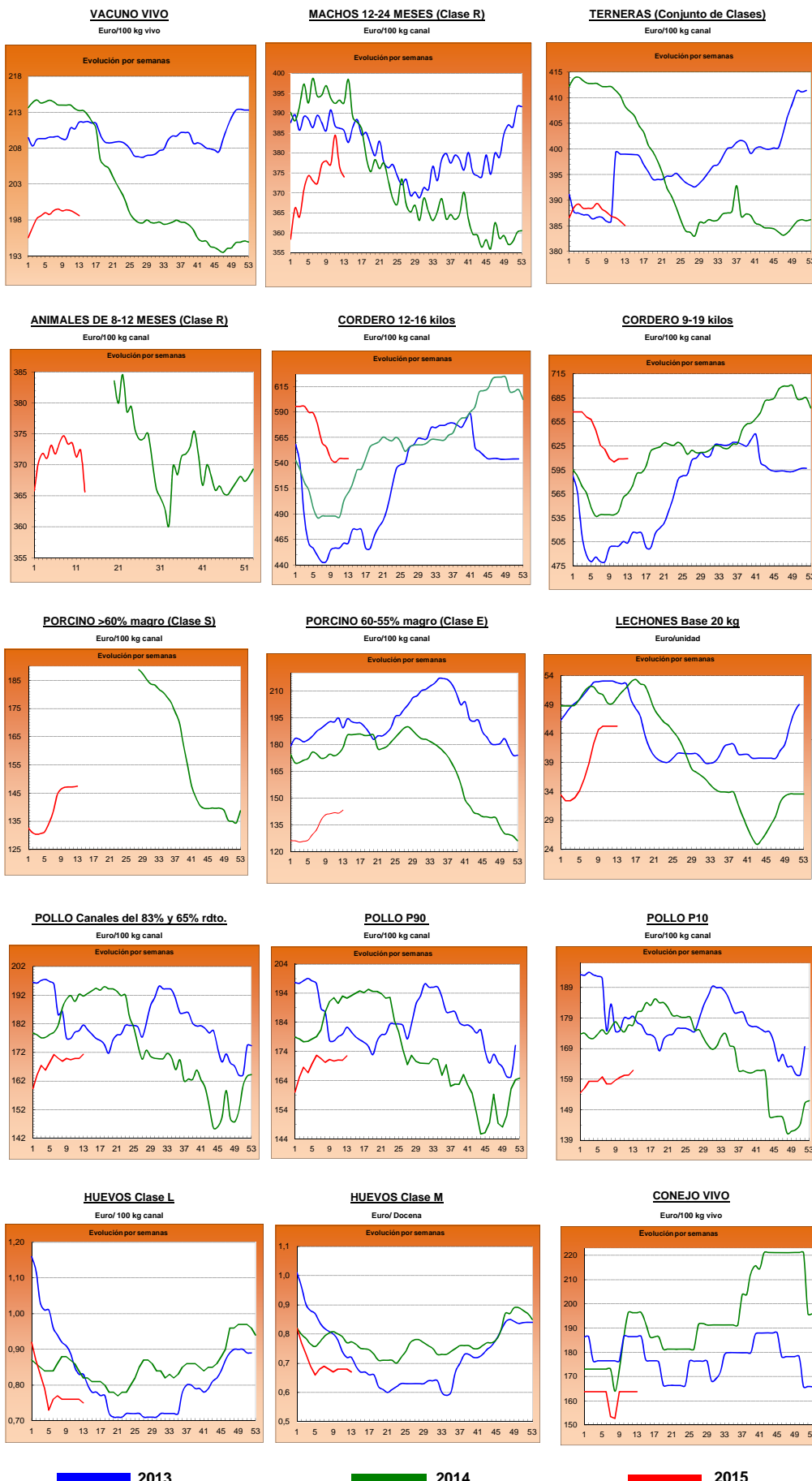

**I-2 PRECIOS EN MERCADOS REPRESENTATIVOS - CEREAL**

Precios en Euro/Tonelada

**REGLAMENTO (UE) N° 1272/2009 DE LA COMISION. Artículo 56, apartado 3.**

**Precios de comercio al por mayor. Mercancía nacional y/o importada, sobre vehículo en posición**

<b>PRODUCTO</b>	<b>MERCADO REPRESENTATIVO</b>	Semana 23-29/03 2015	Semana 30/03-05/04 2015	Variación €
<b>Trigo Blando Panificable</b>	Álava	185,00	185,00	0,00
	Albacete	195,00	195,00	0,00
	Ávila	187,00	187,00	0,00
	Badajoz	194,00	194,00	0,00
	Barcelona	210,00	212,00	2,00
	Burgos	179,60	179,80	0,20
	Cádiz	197,00	197,00	0,00
	Ciudad Real	190,00	190,00	0,00
	Córdoba	190,00	190,00	0,00
	La Coruña	200,00	200,00	0,00
	Cuenca	195,00	195,00	0,00
	Gerona	210,00	212,00	2,00
	Guadalajara	188,00	188,00	0,00
	Huesca	189,00	189,00	0,00
	León	187,00	187,00	0,00
	Lérida	187,00	190,00	3,00
	La Rioja	180,00	180,00	0,00
	Madrid	188,00	188,00	0,00
	Navarra	190,00	190,00	0,00
	Orense	202,00	202,00	0,00
	Palencia	186,00	187,00	1,00
	Pontevedra	202,00	202,00	0,00
	Salamanca	187,80	188,00	0,20
	Segovia	185,00	186,00	1,00
	Sevilla	197,00	197,00	0,00
	Soria	188,00	188,00	0,00
	Tarragona	198,00	195,00	-3,00
Teruel	196,00	196,00	0,00	
Toledo	191,00	191,00	0,00	
Valladolid	182,80	182,80	0,00	
Zamora	185,60	185,70	0,10	
Zaragoza	196,00	196,00	0,00	
<b>Trigo Duro</b>	Cádiz	325,00	325,00	0,00
	Córdoba	325,00	325,00	0,00
	Sevilla	325,00	325,00	0,00
	Zamora	219,00	218,00	-1,00
	Zaragoza	328,00	328,00	0,00

**I-2 PRECIOS EN MERCADOS REPRESENTATIVOS - CEREAL**

Precios en Euro/Tonelada

**REGLAMENTO (UE) N° 1272/2009 DE LA COMISION. Artículo 56, apartado 3.**

**Precios de comercio al por mayor. Mercancia nacional y/o importada, sobre vehículo en posición**

<b>PRODUCTO</b>	<b>MERCADO REPRESENTATIVO</b>	Semana 23-29/03 2015	Semana 30/03-05/04 2015	<b>Variación €</b>
<b>Cebada Pienso</b>	Albacete	172,40	172,40	0,00
	Ávila	179,00	179,00	0,00
	Badajoz	190,00	190,00	0,00
	Barcelona	181,00	181,00	0,00
	Burgos	173,40	173,80	0,40
	Cádiz	189,00	189,00	0,00
	Ciudad Real	174,40	174,40	0,00
	La Coruña	192,00	192,00	0,00
	Cuenca	174,00	174,00	0,00
	Gerona	181,00	181,00	0,00
	Granada	183,00	183,00	0,00
	Guadalajara	174,60	175,40	0,80
	Huelva	190,00	190,00	0,00
	Huesca	172,00	172,00	0,00
	León	184,00	184,00	0,00
	Lérida	170,00	174,00	4,00
	Madrid	176,00	177,00	1,00
	Murcia	185,00	185,00	0,00
	Navarra	172,00	172,00	0,00
	Palencia	177,00	177,00	0,00
	Salamanca	182,40	182,60	0,20
	Segovia	176,00	177,00	1,00
	Sevilla	189,00	189,00	0,00
	Soria	172,40	172,40	0,00
	Teruel	173,00	173,00	0,00
	Toledo	178,00	178,40	0,40
Valladolid	177,40	177,80	0,40	
Zamora	184,00	184,00	0,00	
Zaragoza	173,00	173,00	0,00	
<b>Cebada Malta</b>	Albacete	185,00	185,00	0,00
	Burgos	180,00	180,00	0,00
	Cuenca	184,00	184,00	0,00
	La Rioja	183,00	183,00	0,00
	Navarra	180,00	180,00	0,00
	Palencia	188,00	187,00	-1,00



**I-2 PRECIOS EN MERCADOS REPRESENTATIVOS - CEREAL**

Precios en Euro/Tonelada

**REGLAMENTO (UE) N° 1272/2009 DE LA COMISION. Artículo 56, apartado 3.**

**Maíz grano, precios de comercio al por mayor. Mercancia nacional y/o importada, sobre vehículo**

**Arroz cáscara, arroz blanco precios salida almacén agricultor**

<b>PRODUCTO</b>	<b>MERCADO REPRESENTATIVO</b>	Semana 23-29/03 2015	Semana 30/03-05/04 2015	<b>Variación €</b>
<b>Maíz Grano</b>	Albacete	174,80	174,80	0,00
	Badajoz	173,00	173,00	0,00
	Barcelona	176,00	176,00	0,00
	Cáceres	173,00	173,00	0,00
	Cádiz	172,00	172,00	0,00
	Ciudad Real	178,00	178,00	0,00
	Córdoba	175,00	175,00	0,00
	La Coruña	180,00	180,00	0,00
	Cuenca	177,00	177,00	0,00
	Gerona	176,00	176,00	0,00
	Guadalajara	180,00	181,00	1,00
	Huelva	180,00	180,00	0,00
	Huesca	167,00	167,00	0,00
	León	175,00	175,00	0,00
	Lérida	162,00	168,00	6,00
	La Rioja	172,00	172,00	0,00
	Madrid	180,00	181,00	1,00
	Murcia	176,00	176,00	0,00
	Navarra	170,00	170,00	0,00
	Pontevedra	180,00	180,00	0,00
	Salamanca	176,00	175,80	-0,20
	Sevilla	175,00	175,00	0,00
	Tarragona	172,00	170,00	-2,00
	Teruel	170,00	170,00	0,00
	Toledo	178,00	178,00	0,00
	Valencia	178,00	178,00	0,00
Valladolid	173,20	173,60	0,40	
Zamora	175,00	175,00	0,00	
Zaragoza	170,00	170,00	0,00	
<b>Arroz Cáscara (Indica)</b>	Badajoz	276,67	277,50	0,83
	Sevilla	291,50	291,50	0,00
<b>Arroz Cáscara (Japónica)</b>	Badajoz	284,67	286,00	1,33
	Valencia	342,50	342,50	0,00
	Sevilla	295,00	295,00	0,00
<b>Arroz Blanco Extra</b>	Tarragona	550,00	550,00	0,00
	Valencia	597,50	597,50	0,00

**I-3 PRECIOS EN MERCADOS REPRESENTATIVOS  
VINOS BLANCO Y TINTO SIN INDICACION GEOGRAFICA  
Reglamentos UE Nº 479/2008 y 144/2013**

**En €/hgdo, salida bodega, a granel, pago al contado sin I.V.A.  
Precio de vino tinto referido al producto de 12 puntos de color**

PRODUCTO	MERCADO REPRESENTATIVO	Semana 23-29/03	Semana 30/3-5/04	Variación €
		12	13	
		2015	2015	
VINO BLANCO	Albacete	2,93	2,90	-0,03
	Badajoz	1,67	1,67	0,00
	Ciudad Real	1,99	1,99	0,00
	Cuenca	1,84	1,89	0,05
	Toledo	2,09	2,09	0,00
VINO TINTO	Albacete	3,31	3,32	0,01
	Ciudad Real	2,56	2,83	0,27
	Cuenca	3,13	3,13	0,00
	Badajoz	3,00	3,00	0,00
	Murcia	3,37	3,20	-0,17
	Toledo	2,39	2,39	0,00
	Valencia	2,42	2,42	0,00

**I-4 PRECIOS EN MERCADOS REPRESENTATIVOS DE ACEITES**

Aceites. Precios sobre almazara, en €/100 kg, sin I.V.A.Rgtos C.E. 865/04 y 826/08  
Semilla de girasol. Precios en centros de demanda, en €/100 kg, sin I.V.A. Rgto C.E.E. 3405/93

<b>PRODUCTO Y ESPECIFICACIONES</b>	<b>MERCADO REPRESENTATIVO</b>	<b>Semana 12 Del 23 al 29/03 2015</b>	<b>Semana 13 Del 30/03 al 5/04 2015</b>	<b>Variación €</b>
<b>ACEITE DE OLIVA VIRGEN EXTRA Menos de 0,8°</b>	Badajoz	318,55	318,55	0,00
	Ciudad Real	320,00	320,00	0,00
	Córdoba	321,00	321,00	0,00
	Granada	310,50	318,33	7,83
	Jaén	326,98	328,04	1,06
	Málaga	321,30	321,30	0,00
	Sevilla	324,30	330,00	5,70
	Tarragona	325,00	325,00	0,00
	Toledo	321,00	321,00	0,00
<b>ACEITE DE OLIVA VIRGEN De 0,8° a 2°</b>	Badajoz	291,50	291,50	0,00
	Córdoba	294,00	294,00	0,00
	Granada	293,50	298,50	5,00
	Jaén	302,12	302,01	-0,11
	Sevilla	290,00	297,00	7,00
	Cádiz	295,00	296,00	1,00
	Tarragona	300,00	300,00	0,00
	Toledo	300,00	300,00	0,00
<b>ACEITE DE OLIVA LAMPANTE Más de 2°</b>	Córdoba	261,00	261,00	0,00
	Granada	264,50	267,00	2,50
	Jaén	267,59	269,57	1,98
	Málaga	265,40	265,40	0,00
	Sevilla	261,40	258,30	-3,10
	Tarragona	229,89	232,89	3,01
	Badajoz	262,90	262,90	0,00
<b>ACEITE DE OLIVA REFINADO</b>	Córdoba	276,00	276,00	0,00
	Jaén	278,39	278,27	-0,12
	Sevilla	-	-	-
	Tarragona	276,46	279,47	3,02
<b>ACEITE DE ORUJO CRUDO</b>	Córdoba	123,00	123,00	0,00
	Jaén	123,21	123,31	0,10
	Tarragona	121,70	121,70	0,00
<b>ACEITE DE ORUJO REFINADO</b>	Córdoba	170,00	170,00	0,00
	Jaén	170,39	170,39	0,00
	Tarragona	169,79	169,79	0,00
<b>ACEITE DE GIRASOL REFINADO</b>	Córdoba	80,00	80,00	0,00
	Sevilla	82,00	80,50	-1,50
	Tarragona	83,00	83,00	0,00
<b>SEMILLA DE GIRASOL</b>	Andalucía	33,65	33,58	-0,07
	Centro-Norte	31,20	31,33	0,14

**I-5 PRECIOS EN MERCADOS REPRESENTATIVOS - FRUTAS Y HORTALIZAS****PRECIOS DE PRODUCTOS NACIONALES**

Mercados representativos de producción

Rgtos. CE 1234/2007 y 543/2011

En €/100 kg, a salida agrupación de productores, envasado, sin I.V.A, incluyendo el precio del envase.

**CÍTRICOS**

PRODUCTO	MERCADO	VARIEDAD O TIPO	CAT.	CALIBRE mm.	DIA/MES					
					30/3	31/3	1/4	2/4	3/4	4/4
LIMÓN	Alicante Murcia	Fino	I	3-4	66,79	66,73	66,00	-	-	-
		Fino	I	3-4	70,10	69,84	71,28	70,00	-	-
MANDARINA	Castellón Valencia	-	I	1-2	103,33	106,94	103,33	113,10	67,17	101,94
		-	I	1-2	71,46	71,46	71,46	71,46	-	71,46
NARANJA	Valencia Valencia	Lane Late	I	6-9	55,81	55,81	55,81	55,81	-	55,81
		Salustiana	I	6-9	50,66	50,66	50,66	50,66	-	50,66

**FRUTAS DE PEPITA**

PRODUCTO	MERCADO	VARIEDAD O TIPO	CAT.	CALIBRE mm.	DIA/MES					
					30/3	31/3	1/4	2/4	3/4	4/4
MANZANA	Girona Girona Girona Girona Lleida Lleida	Golden Delicious	I	70-80	53,56	53,56	53,56	53,56	-	-
		Granny Smith	I	70-80	49,30	49,30	49,30	49,30	-	-
		Red Delicious	I	70-80	57,56	57,56	57,56	57,56	-	-
		Fuji	I	70-80	66,26	66,26	66,26	66,26	-	-
		Golden Delicious	I	70-80	42,11	41,48	40,50	40,04	-	-
		Red Chief	I	70-80	49,00	49,00	49,00	49,00	-	-
PERA	Lleida Lleida Zaragoza	Blanquilla	I	55-60	68,00	68,00	68,00	68,00	-	-
		Conferencia	I	60-65	64,99	64,61	65,13	65,36	-	-
		Blanquilla	I	55-60	60,00	60,00	60,00	-	-	

**I-5 PRECIOS EN MERCADOS REPRESENTATIVOS - FRUTAS Y HORTALIZAS**
**PRECIOS DE PRODUCTOS NACIONALES**

Mercados representativos de producción

Rgtos. CE 1234/2007 y 543/2011

En €/100 kg, a salida agrupación de productores, envasado, sin I.V.A, incluyendo el precio del envase.

**HORTALIZAS**

PRODUCTO	MERCADO	VARIEDAD O TIPO	CAT.	CALIBRE mm.	DIA/MES					
					30/3	31/3	1/4	2/4	3/4	4/4
AJO	Cuenca	Morado	I	45-55	155,00	155,00	155,00	-	-	-
BERENJENA	Almería	Alargada	I	40y+	30,00	41,00	25,00	26,98	-	-
CALABACÍN	Almería	-	I	14-21	71,00	68,00	67,00	63,49	-	-
COLIFLOR	La Rioja	Coronada	I	-	20,45	20,45	20,45	-	-	-
CHAMPIÑÓN	La Rioja	Cerrado	I	30-65	145,56	145,93	145,61	-	-	-
FRESA	Huelva	-	I	-	134,12	114,12	101,34	-	96,89	96,89
JUDIA VERDE	Almería	Plana	I	-	180,00	170,00	135,00	128,00	-	-
LECHUGA	Almería	Iceberg	I	400g.y+	-	132,80	-	100,00	-	119,44
	Murcia	Iceberg	I	400g.y+	127,00	122,00	138,00	141,00	-	-
PEPINO	Almería	Liso	I	350-500 gr	79,50	83,50	76,50	82,50	-	94,00
PIMIENTO	Almería	Cuadrado Color (rojo o amarillo)	I	70y+	182,00	182,00	182,00	182,00	-	-
	Almería	Cuadrado Verde	I	70y+	70,00	93,00	102,00	100,00	-	-
TOMATE	Almería	Redondo	I	57-82	-	71,00	-	69,29	-	79,04
	Almería	Racimo	I	-	-	81,00	-	71,00	-	110,00
	Murcia	Redondo	I	57-82	64,00	65,00	63,00	65,00	-	-
ZANAHORIA	Cádiz	-	I	-	52,90	52,90	52,90	52,90	-	-

**I-6 PRECIOS EN MERCADOS REPRESENTATIVOS VACUNO Y OVINO**
**A) BOVINO**
**1.- PRECIO MEDIO NACIONAL (Euro/100 kg Canal) DE CANALES DE BOVINO PESADO SEGÚN MODELO COMUNITARIO DE CLASIFICACIÓN (R(CE) No 1249/2008 y R(UE) No 148/2014).**

CATEGORÍA	CLASE DE CONFORMACIÓN Y DE ESTADO DE ENGRASAMIENTO	Semana 23-29/03 2015	Semana 30/03-05/04 2015	Variación €
<b>Categoría A: Canales de machos jóvenes sin castrar de más de un año y menos de dos años</b>	Muy buena y poco cubierta (U-2)	397,37	396,06	-1,31
	Muy buena y cubierta (U-3)	401,79	390,87	-10,92
	<b>Precio medio ponderado</b>	400,06	392,89	-7,17
	Buena y poco cubierta (R-2)	378,69	383,43	4,74
	Buena y cubierta (R-3)	375,27	368,72	-6,54
	<b>Precio medio ponderado</b>	376,51	374,05	-2,46
<b>Categoría D: Canales de hembras que hayan parido</b>	Menos buena y poco cubierta (O-2)	339,48	347,66	8,18
	Menos buena y cubierta (O-3)	337,40	345,21	7,81
	<b>Precio medio ponderado</b>	338,59	346,61	8,02
	Mediocre y poco cubierta (P-2)	183,72	188,05	4,32
	Mediocre y cubierta (P-3)	193,73	196,20	2,47
	<b>Precio medio ponderado</b>	185,89	189,81	3,92
<b>Categoría E: Canales de otras hembras (de 12 meses ó más)</b>	Buena y cubierta (R-3)	271,84	265,57	-6,28
	Buena y grasa (R-4)	280,78	284,07	3,29
	<b>Precio medio ponderado</b>	273,88	269,79	-4,09
	Menos buena y poco cubierta (O-2)	218,69	222,40	3,70
	Menos buena y cubierta (O-3)	220,72	218,05	-2,67
	Menos buena y grasa (O-4)	238,77	247,00	8,23
<b>Categoría Z: Canales de animales desde 8 a menos de 12 meses</b>	<b>Precio medio ponderado</b>	222,70	224,37	1,67
	Muy buena y poco cubierta (U-2)	414,81	407,52	-7,29
	Muy buena y cubierta (U-3)	402,47	395,02	-7,45
	<b>Precio medio ponderado</b>	405,93	398,52	-7,41
	Buena y poco cubierta (R-2)	383,85	388,39	4,54
	Buena y cubierta (R-3)	389,61	392,84	3,23
Buena y grasa (R-4)	383,55	379,06	-4,49	
<b>Precio medio ponderado</b>	388,30	391,22	2,92	
<b>Categoría Z: Canales de animales desde 8 a menos de 12 meses</b>	Menos buena y poco cubierta (O-2)	327,77	337,16	9,39
	Menos buena y cubierta (O-3)	359,96	357,35	-2,61
	Menos buena y grasa (O-4)	376,68	376,00	-0,68
	<b>Precio medio ponderado</b>	350,23	351,32	1,08
	Muy buena y poco cubierta (U-2)	391,75	385,95	-5,81
	Muy buena y cubierta (U-3)	387,92	386,53	-1,38
<b>Precio medio ponderado</b>	389,53	386,29	-3,24	
<b>Categoría Z: Canales de animales desde 8 a menos de 12 meses</b>	Buena y poco cubierta (R-2)	377,02	375,82	-1,20
	Buena y cubierta (R-3)	370,70	362,04	-8,66
	<b>Precio medio ponderado</b>	372,36	365,65	-6,70
	Menos buena y poco cubierta (O-2)	344,83	344,51	-0,32
	Menos buena y cubierta (O-3)	346,57	347,66	1,09
	<b>Precio medio ponderado</b>	345,50	345,73	0,22

Posición comercial: entrada matadero. Precio pagado al proveedor por el animal en el momento de la entrega en el matadero, excluido el IVA. Dicho precio se espresa por cada 100 kilogramos de la canal en frío.

**I-6 PRECIOS EN MERCADOS REPRESENTATIVOS VACUNO Y OVINO**
**2.-PRECIO MEDIO NACIONAL DEL BOVINO (Euro/100 kg)**

<b>BOVINO VIVO</b>	Semana 23-29/03 2015	Semana 30/03-05/04 2015	<b>Variación €</b>
Machos hasta 480 Kg. vivo	224,18	224,18	0,00
Machos de más de 480 kg. vivo	203,67	203,67	0,00
Hembras que hayan parido	99,41	100,00	0,60
Otras hembras de hasta 380 Kg. vivo	231,18	230,18	-1,00
Otras hembras de más de 380 Kg. vivo	221,52	220,55	-0,98

**3.-PRECIO MEDIO NACIONAL DE OTROS ANIMALES DE LA ESPECIE BOVINA ( R(CE) No 807/2013 ).**

<b>OTROS BOVINOS</b>	Semana 23-29/03 2015	Semana 30/03-05/04 2015	<b>Variación €</b>
Terneros de ocho días a cuatro semanas			
tipo cruzado	258,50	253,50	-5,00
tipo frisón/país	90,00	92,50	2,50
<i>Media ponderada nacional (Euro/Cabeza)</i>	174,25	173,00	-1,25
Bovinos ligeros comprendidos entre seis y doce meses			
tipo cruzado	285,69	285,69	0,00
tipo frisón/país	185,82	185,82	0,00
<i>Media ponderada nacional (Euro/100 kg Vivo)</i>	250,74	250,74	0,00

Posición comercial: Precio (excluido IVA) resgistrado en los mercados públicos (Mercados de Ganado), por las personas físicas o jurídicas que comercialicen un número considerable de estos terneros.

**B) CORDEROS**
**1.-PRECIOS MEDIOS NACIONALES DE CANALES DE OVINO FRESCAS O REFRIGERADAS R(CE) N° 315/2002  
Euro/100 kg Canal**

<b>CORDEROS I y II</b>	Semana 23-29/03 2015	Semana 30/03-05/04 2015	<b>Variación €</b>
Corderos I (12 a 13 kg/canal)	612,83	612,83	0,00
Corderos II (13,1 a 16 kg/canal)	475,67	475,67	0,00
<i>Media ponderada</i>	544,25	544,25	0,00

**2.-PRECIOS MEDIOS DE CANALES DE OVINO FRESCAS O REFRIGERADAS EN LOS MERCADOS NACIONALES  
REPRESENTATIVOS PARA LA C.E.**

<b>MERCADO REPRESENTATIVO Cordero 9-19 kg</b>	Semana 23-29/03 2015	Semana 30/03-05/04 2015	<b>Variación €</b>
Escorxador Mercabarna	652,76	655,36	2,60
Mat. Valencia	637,91	637,99	0,08
Mercamadrid	648,99	648,99	0,00
Albacete	639,44	639,44	0,00
Extremadura	588,32	588,32	0,00
Medina del Campo	586,68	586,68	0,00
Talavera de la Reina	580,33	580,33	0,00
Zaragoza	658,03	658,03	0,00
<i>Media ponderada</i>	608,65	608,78	0,13

Posición comercial: Precio al por mayor (excluido IVA) registrado en los mercados representativos o zonas de cotización. Dicho precio se expresará en peso canal.

**PRECIOS EN MERCADOS REPRESENTATIVOS - PRODUCTOS GANADEROS****D-1)-CANAL PORCINO CAPA BLANCA  
CLASIFICACIÓN EUROP R(CE) N° 1249/2008**

Euro/100 kg Canal

	Clase S			Clase E			Clase U		
	Semana 23-29/03 2015	Semana 30/03- 05/04 2015	Variación €	Semana 23-29/03 2015	Semana 30/03- 05/04 2015	Variación €	Semana 23-29/03 2015	Semana 30/03-05/04 2015	Variación €
<b>PRECIO MEDIO NACIONAL</b>	147,19	147,44	0,24	141,58	143,27	1,68	145,48	145,15	-0,33

	Clase R			Clase O			Clase P		
	Semana 23-29/03 2015	Semana 30/03- 05/04 2015	Variación €	Semana 23-29/03 2015	Semana 30/03- 05/04 2015	Variación €	Semana 23-29/03 2015	Semana 30/03-05/04 2015	Variación €
<b>PRECIO MEDIO NACIONAL</b>	146,04	145,85	-0,19	153,77	155,46	1,69	140,11	141,51	1,40

Posición comercial: Precio de entrada en el matadero, sin el impuesto sobre el valor añadido, pagados a los proveedores de cerdos vivos. Dicho precio se expresa por cada 100 kilogramos de canal en frío. (R(CE) No 1248/2008 y R(UE) No 148/2014).

**D-2)-PORCINO CEBADO**

Euros/kg vivo

LONJAS	SELECTO			NORMAL			GRASO		
	Semana 23-29/03 2015	Semana 30/03-05/04 2015	Variación €	Semana 23-29/03 2015	Semana 30/03-05/04 2015	Variación €	Semana 23-29/03 2015	Semana 30/03-05/04 2015	Variación €
Albacete	1,40	1,40	0,00	1,37	1,37	0,00	1,34	1,34	0,00
Barcelona	--	--	--	1,21	1,21	0,00	1,18	1,18	0,00
Huesca	1,16	1,16	0,00	1,14	1,14	0,00	1,12	1,12	0,00
Lleida	1,16	1,16	0,00	1,15	1,15	0,00	1,14	1,14	0,00
Murcia	1,19	1,19	0,00	1,18	1,18	0,00	1,17	1,17	0,00
Pontevedra	1,16	1,16	0,00	1,14	1,14	0,00	--	--	--
Salamanca	1,16	1,16	0,00	1,14	1,14	0,00	1,10	1,10	0,00
Segovia	1,15	1,15	0,00	1,14	1,14	0,00	1,24	1,23	-0,01
Zaragoza	1,19	1,19	0,00	1,15	1,15	0,00	1,14	1,14	0,00

Posición comercial: Precio al productor. Dicho precio se expresa en Euro/kg vivo.



**PRECIOS EN MERCADOS REPRESENTATIVOS - PRODUCTOS GANADEROS - PORCINO**

**E) - PORCINO PRECOZ  
LECHONES, OTRAS CALIDADES.**

Euro/100 Kg vivo

<b>Cerdas de Desvieje</b>	Semana 23-29/03 2015	Semana 30/03-05/04 2015	<b>Variación €</b>
Cerdas de Desvieje	47,45	47,24	-0,21
<b>CERDOS CEBADOS</b>			
Categoría U	112,02	111,77	-0,26
<b>LECHONES</b>			
Lleida.Base 20kg de peso.	212,50	212,50	0,00
Segovia.Base 20kg de peso.	250,00	250,00	0,00
Media nacional. Calidad Normal. Base 20 kg de peso	226,44	226,44	0,00

Posición comercial: Precios en origen y Mercados respresentativos. Dicho precio se expresa en Euro/100 kg vivo.

**F) - TRONCO IBÉRICO**

Euro/100 Kg vivo

<b>TOSTONES</b>	Semana 23-29/03 2015	Semana 30/03-05/04 2015	<b>Variación €</b>
De 5 a 9 kilos	316,44	324,75	8,31
De 9 a 12 kilos	389,46	402,08	12,62
<b>LECHONES</b>			
Lechón Ibérico Cruzado Base 23 kg	311,05	315,95	4,90
<b>MARRANOS</b>			
Marranos Ibéricos de 35 a 60 kg	248,63	250,09	1,47
<b>PRIMALES</b>			
Primales Ibéricos de 60 a 100 kg	--	--	--
<b>CERDO CEBADO</b>			
Cerdo Cebado (Intensivo)	206,33	206,46	0,13
Cerdo Cebado de Campo (Extensivo)	211,85	212,05	0,20
Cerdo Cebado de Bellota 100% Ibérico	--	--	--
<b>DESVIEJE</b>			
Reproductores de desvieje	113,04	113,04	0,00
<b>REPRODUCTORES</b>			
Reproductores >6 meses	352,01	352,01	0,00
<b>CASTRONAS</b>			
Castronas	117,39	117,39	0,00

Denominaciones de acuerdo con la Norma de Calidad (RD 4/2014).

Posición comercial: Precios en origen y Mercados respresentativos. Dicho precio se expresa en Euro/100 kg vivo.

**PRECIOS DE MERCADO. PAÍSES MIEMBROS UE**

Semana 12 (23 al 29 de marzo). Año 2015

**A) BOVINO**

**1.- PRECIO MEDIO NACIONAL (EUROS\100 kg CANAL) DE CANALES DE BOVINO PESADO  
SEGÚN MODELO COMUNITARIO DE CLASIFICACIÓN R(CE) Nº 1249/2008.  
(Euros/100 kg)**

CATEGORIA	CLASE DE CONFORMACIÓN Y DE ESTADO DE ENGRASAMIENTO	Alemania (DE)	Irlanda (IE)	España (ES)	Francia (FR)	Italia (IT)	Polonia (PL)	Portugal (PT)	Reino Unido (UK)	UE-28
<b>Categoría A: Canales de machos jóvenes sin castrar de mas de 12 y menos 24 meses</b>	Muy buena y poco cubierta (U-2)	394,4	406,2	<b>397,4</b>	409,0	425,9	319,4	389,5	465,2	<b>410,3</b>
	Muy buena y cubierta (U-3)	392,5	405,0	<b>401,8</b>	392,0	424,3	327,9	388,7	473,7	<b>399,5</b>
	Buena y poco cubierta (R-2)	389,4	394,2	<b>378,7</b>	379,0	398,3	319,8	377,6	456,3	<b>379,0</b>
	Buena y cubierta (R-3)	385,7	396,7	<b>375,3</b>	373,0	388,9	321,1	376,0	453,5	<b>380,1</b>
	Menos buena y poco cubierta (O-2)	342,0	376,1	<b>339,5</b>	331,0	318,3	307,5	340,3	406,1	<b>335,7</b>
	Menos buena y cubierta (O-3)	346,0	378,6	<b>337,4</b>	330,0	326,2	306,8	366,1	419,0	<b>346,1</b>
	<b>Categoría A</b>		<b>378,0</b>	<b>394,5</b>	<b>375,1</b>	<b>379,3</b>	<b>415,1</b>	<b>313,1</b>	<b>372,3</b>	<b>438,8</b>
<b>Categoría D: Hembras paridas</b>	Buena y cubierta (R-3)	327,3	364,0	<b>271,8</b>	391,0	296,7	280,0	245,2	376,1	<b>357,7</b>
	Buena y grasa (R-4)	329,9	363,9	<b>280,8</b>	367,0	298,4	290,3	231,7	371,6	<b>338,6</b>
	Menos buena y poco cubierta (O-2)	307,4	335,5	<b>218,7</b>	331,0	241,8	262,4	219,1	327,5	<b>275,9</b>
	Menos buena y cubierta (O-3)	315,0	339,5	<b>220,7</b>	318,0	280,1	272,9	217,6	344,8	<b>299,2</b>
	Menos buena y grasa (O-4)	320,3	339,6	<b>238,8</b>	306,0	267,7	280,2	225,8	346,9	<b>313,7</b>
	Mediocre y poco cubierta (P-2)	241,1	293,7	<b>183,7</b>	256,0	224,2	233,7	202,4	265,7	<b>237,4</b>
	Mediocre y cubierta (P-3)	256,4	329,9	<b>193,7</b>	281,0	249,4	245,6	188,8	295,2	<b>273,2</b>
<b>Categoría D</b>		<b>302,0</b>	<b>335,1</b>	<b>228,4</b>	<b>328,7</b>	<b>245,6</b>	<b>264,7</b>	<b>211,0</b>	<b>330,7</b>	<b>295,9</b>
<b>Categoría E: Hembras de más de 12 meses</b>	Muy buena y poco cubierta (U-2)	386,4	423,3	<b>414,8</b>	484,0	472,6	317,0	391,1	493,5	<b>457,2</b>
	Muy buena y cubierta (U-3)	378,5	431,3	<b>402,5</b>	485,0	461,7	319,7	392,9	498,3	<b>441,8</b>
	Buena y poco cubierta (R-2)	375,7	409,4	<b>383,9</b>	393,0	434,8	305,2	382,2	475,6	<b>387,6</b>
	Buena y cubierta (R-3)	374,2	416,0	<b>389,6</b>	404,0	391,7	317,4	377,6	483,7	<b>399,5</b>
	Buena y grasa (R-4)	367,9	414,3	<b>383,5</b>	381,0	374,1	318,7	375,0	482,2	<b>444,9</b>
	Menos buena y poco cubierta (O-2)	306,8	378,4	<b>327,8</b>	320,0	260,4	293,5	355,3	409,1	<b>319,2</b>
	Menos buena y cubierta (O-3)	316,2	394,5	<b>360,0</b>	339,0	274,6	300,6	349,3	454,0	<b>355,7</b>
	Menos buena y grasa (O-4)	321,5	396,2	<b>376,7</b>	329,0		302,5	360,0	465,4	<b>419,4</b>
<b>Categoría E</b>		<b>356,8</b>	<b>408,5</b>	<b>390,2</b>	<b>423,0</b>	<b>454,9</b>	<b>304,2</b>	<b>372,1</b>	<b>474,6</b>	<b>408,6</b>
<b>Categoría Z: Canales de machos y hembras de más de 8 y menos de 12 meses</b>	Muy buena y poco cubierta (U-2)		417,2	<b>391,8</b>		490,0		395,7	349,3	<b>414,5</b>
	Muy buena y cubierta (U-3)		423,3	<b>387,9</b>		469,7		394,4		<b>392,6</b>
	Buena y poco cubierta (R-2)		401,1	<b>377,0</b>		512,7	323,7	375,6		<b>382,5</b>
	Buena y cubierta (R-3)		409,2	<b>370,7</b>		416,9	323,3	373,4		<b>374,3</b>
	Menos buena y poco cubierta (O-2)	262,2	362,7	<b>344,8</b>		490,2	305,2	364,4		<b>349,9</b>
	Menos buena y cubierta (O-3)			<b>346,6</b>			289,9	358,4		<b>351,1</b>
	<b>Categoría Z</b>	<b>262,2</b>	<b>402,3</b>	<b>371,3</b>		<b>487,1</b>	<b>309,4</b>	<b>378,6</b>	<b>349,3</b>	<b>379,2</b>

**2.- PRECIO MEDIO NACIONAL DE ANIMALES VIVOS DE LA ESPECIE BOVINA  
SEGÚN MODELO COMUNITARIO R(CE) Nº 807/2013.**

CATEGORIA	Alemania (DE)	Irlanda (IE)	España (ES)	Francia (FR)	Italia (IT)	Polonia (PL)	Reino Unido (UK)	UE-28
<b>Bovinos de mas de 6 y menos de 12 meses (Euros/100 kg vivo) (Media ponderada Frison y Cruzado)</b>	205,00	255,00	<b>250,74</b>	264,00	283,00	239,59	312,10	<b>259,09</b>
<b>Terneros de 8 días a 4 semanas (Euros/cabeza):</b>								
. <b>FRISON/PAIS</b>	83,31	120,75	<b>90,00</b>	81,00	106,50	131,71	61,72	<b>88,96</b>
. <b>CRUZADO</b>	175,30	251,94	<b>258,50</b>	251,00	214,85	180,97	322,22	<b>239,23</b>

**PRECIOS DE MERCADO. PAÍSES MIEMBROS UE**

**Semana 12 (23 al 29 de marzo). Año 2015**

**B) OVINO**

**PRECIO MEDIO NACIONAL DE CANALES DE OVINO, SEGÚN MODELO COMUNITARIO R(CE) Nº 315/2002 y R(CE) Nº 1249/2008  
(EUROS\100 kg CANAL)**

CATEGORIA	Bulgaria (BG)	Alemania (DE)	España (ES)	Francia (FR)	Irlanda (IE)	Italia (IT)	Holanda (NL)	Polonia (PL)	Portugal (PT)	Reino Unido (UK)	UE-28
<b>Canales de Corderos Pesados (&gt;13 kg)</b>		558,61	<b>475,67</b>	665,00	541,98		587,25	420,41		609,19	<b>574,32</b>
<b>Canales de Corderos Ligeros (&lt;13 kg)</b>	<b>723,13</b>		<b>711,62</b>			719,88			506,00		<b>623,90</b>

**C) PORCINO**

**PRECIO MEDIO NACIONAL DE LA ESPECIE PORCINA, SEGÚN MODELO COMUNITARIO DE CLASIFICACIÓN R(CE) Nº 1249/2008.  
(EUROS\100 kg CANAL)**

CATEGORIA	Bulgaria (BG)	Alemania (DE)	España (ES)	Francia (FR)	Irlanda (IE)	Italia (IT)	Holanda (NL)	Polonia (PL)	Portugal (PT)	Reino Unido (UK)	UE-28
<b>Porcino. Clase S (&gt;60% magro)</b>		147,65	<b>147,19</b>	142,00			126,37	145,77		183,79	<b>144,96</b>
<b>Porcino. Clase E (60-55% magro)</b>	162,08	144,04	<b>141,58</b>	134,00	142,93	150,20	125,23	143,29	154,00	178,66	<b>140,91</b>
<b>Porcino. Clase R (50-45% magro)</b>			<b>146,04</b>			168,33				184,61	<b>168,09</b>
<b>Lechones (Euros/unidad)</b>		48,20	<b>45,29</b>	31,80		69,83	30,50	38,77	41,60	62,05	<b>44,49</b>

**D) POLLOS Y HUEVOS**

**PRECIO MEDIO NACIONAL DE CANALES DE POLLOS (65% RENDIMIENTO), Y DE HUEVOS, MEDIA DE LAS CLASES L Y M  
SEGÚN MODELO COMUNITARIO DE CLASIFICACIÓN R(CE) Nº 546/2003.**

CATEGORIA	Bulgaria (BG)	Alemania (DE)	España (ES)	Francia (FR)	Irlanda (IE)	Italia (IT)	Holanda (NL)	Polonia (PL)	Portugal (PT)	Reino Unido (UK)	UE-28
<b>Pollos. 65% de rendimiento (Euros/100kg canal)</b>	152,06	259,00	<b>171,02</b>	220,00	180,00	212,50	196,00	129,84	147,00	178,14	<b>188,16</b>
<b>Huevos. Media Clases L y M (Euros/100 kg)</b>	117,93	133,75	<b>94,88</b>	107,92	138,23	199,01	106,00	131,91	113,76	147,19	<b>130,46</b>



GOBIERNO  
DE ESPAÑA

MINISTERIO  
DE AGRICULTURA, ALIMENTACIÓN  
Y MEDIO AMBIENTE