



2 de septiembre 2015

---

**Índice:**

---

**1. Precios Medios Nacionales, comentarios y gráficos**

**2. Precios en Mercados Representativos UE (nacionales)**

- 2.1 Cereales
- 2.2 Vinos de mesa
- 2.3 Aceites y Semillas
- 2.4 Frutas y Hortalizas
- 2.5 Vacuno
- 2.6 Ovino
- 2.7 Porcino

**3. Precios en Mercados Representativos UE (semana anterior)**



GOBIERNO  
DE ESPAÑA

MINISTERIO  
DE AGRICULTURA, ALIMENTACIÓN  
Y MEDIO AMBIENTE

## **SECRETARÍA GENERAL TÉCNICA**

Subdirección General de Estadística

[sgestadi@magrama.es](mailto:sgestadi@magrama.es)

<http://www.magrama.gob.es/es/estadistica/temas/default.aspx>

Publicación elaborada por la  
Secretaría General Técnica  
Subdirección General de Estadística



**MINISTERIO DE AGRICULTURA, ALIMENTACIÓN Y MEDIO AMBIENTE**

### **Edita**

© Ministerio de Agricultura, Alimentación y Medio Ambiente  
Secretaría General Técnica  
Centro de Publicaciones  
Catálogo de Publicaciones de la Administración General del Estado:  
<http://publicacionesoficiales.boe.es/>

N.I.P.O.: 280-15-017-3

Se permite la utilización, copia o reproducción de los datos de este Boletín siempre que se cite expresamente su procedencia

## PRECIOS MEDIOS NACIONALES AGRÍCOLAS

PRODUCTOS AGRÍCOLAS (especificaciones)		Semana 33 17-23/08	Semana 34 24-30/08	Variación semanal euros	Variación semanal %
<b>CEREALES, alfalfa y pipa de girasol</b>					
(1)	Trigo blando panificable (€/t)	183,41	182,80	-0,61	-0,33
(1)	Cebada pienso (€/t)	175,09	174,39	-0,70	-0,40
(1)	Maíz grano (€/t)	187,94	186,45	-1,49	-0,79
(4)	Arroz cáscara (€/t)	286,76	286,76	0,00	0,00
(1)	Alfalfa (€/t)	172,14	171,26	-0,88	-0,51
(1)	Pipa de girasol (€/t)	374,70	378,93	4,23	1,13
<b>VINOS (sin Indicación Geográfica)</b>					
(2)	Vino blanco (€/hgdo)	2,05	2,17	0,12	5,85
(2)	Vino tinto, 12 puntos de color (€/hgdo)	2,88	2,87	-0,01	-0,35
<b>ACEITES VEGETALES</b>					
(3)	Aceite de oliva virgen, de 0,8° a 2° (€/100 kg)	404,25	403,69	-0,56	-0,14
(3)	Aceite de oliva lampante, más de 2° (€/100 kg)	386,86	385,52	-1,34	-0,35
(3)	Aceite de orujo crudo (€/100 kg)	131,36	132,86	1,50	1,14
(3)	Aceite girasol refinado (€/100 kg)	88,50	88,50	0,00	0,00
<b>FRUTAS</b>					
(4)	Manzana Golden (€/100kg.)	50,81	54,01	3,20	6,30
(4)	Pera Blanquilla (€/100kg.)	46,53	55,34	55,34	18,93
(4)	Ciruela (€/100kg)	64,16	68,84	4,68	7,29
(4)	Melocotón (€/100 kg)	39,34	42,03	2,69	6,84
<b>HORTALIZAS</b>					
(4)	Judía verde tipo plana (€/100 kg)	162,75	165,61	2,86	1,75
(4)	Lechuga Romana (€/100 kg)	36,31	36,31	0,00	0,01
(4)	Melón Piel de Sapo (€/100kg)	21,18	21,18	0,00	0,02
(4)	Pimiento verde tipo italiano (€/100 kg)	43,64	42,56	-1,08	-2,48
(4)	Sandía (€/100kg)	9,74	12,02	2,28	23,44
(4)	Tomate liso (€/100 kg)	77,04	78,37	1,33	1,73
(4)	Patata (€/100 kg)	17,34	18,43	1,09	6,28

Posición comercial:

(1) Entrada industria; (2) Salida bodega; (3) Salida almazara; (4) Granel: sobre árbol, finca, almacén, agricultor, alhóndiga, lonja

### COMENTARIOS DE MERCADO

- **CEREALES (▼)**: Ligeros descensos en los precios medios de los cereales grano. Trigo blando panificable (-0,33%), cebada pienso (-0,40%) y maíz grano (-0,79%).
- **VINOS SIN DOP/IGP (▲)**: Desigual comportamiento en los precios medios de los diferentes vinos. Incremento significativo en el precio medio del vino blanco (5,85%) y ligero descenso en el precio medio del vino tinto (-0,35%).
- **ACEITES VEGETALES (=)**: Parece que se frena la subida de los precios medios de los aceites de oliva. Ligeros descensos en los precios de los aceites de oliva virgen (-0,14%) y de oliva lampante (-0,35%), e incremento en el precio medio del aceite de orujo crudo (1,14%). Mantenimiento del precio del aceite de girasol refinado.
- **FRUTAS DE PEPITA (▲)**: Buen comportamiento de los productos que se ve favorecido por el bajón de volumen en toda Europa, Manzana Golden (6,30%) y Pera Blanquilla (18,93%).
- **FRUTAS DE HUESO (▲)**: Ligera subida en el mercado de la fruta de hueso en el que las temperaturas altas favorecen las transacciones, la ciruela (7,29%) y Melocotón (6,84%).
- **HORTALIZAS (▲)**: La Sandía únicamente ofrece una subida sustancial (23,44%), en menor medida la Patata (6,28%), Judía Verde (1,75%) y Tomate Liso (1,73%). El Pimiento Verde Italiano retrocede (-2,48%).

# PRECIOS MEDIOS NACIONALES AGRÍCOLAS

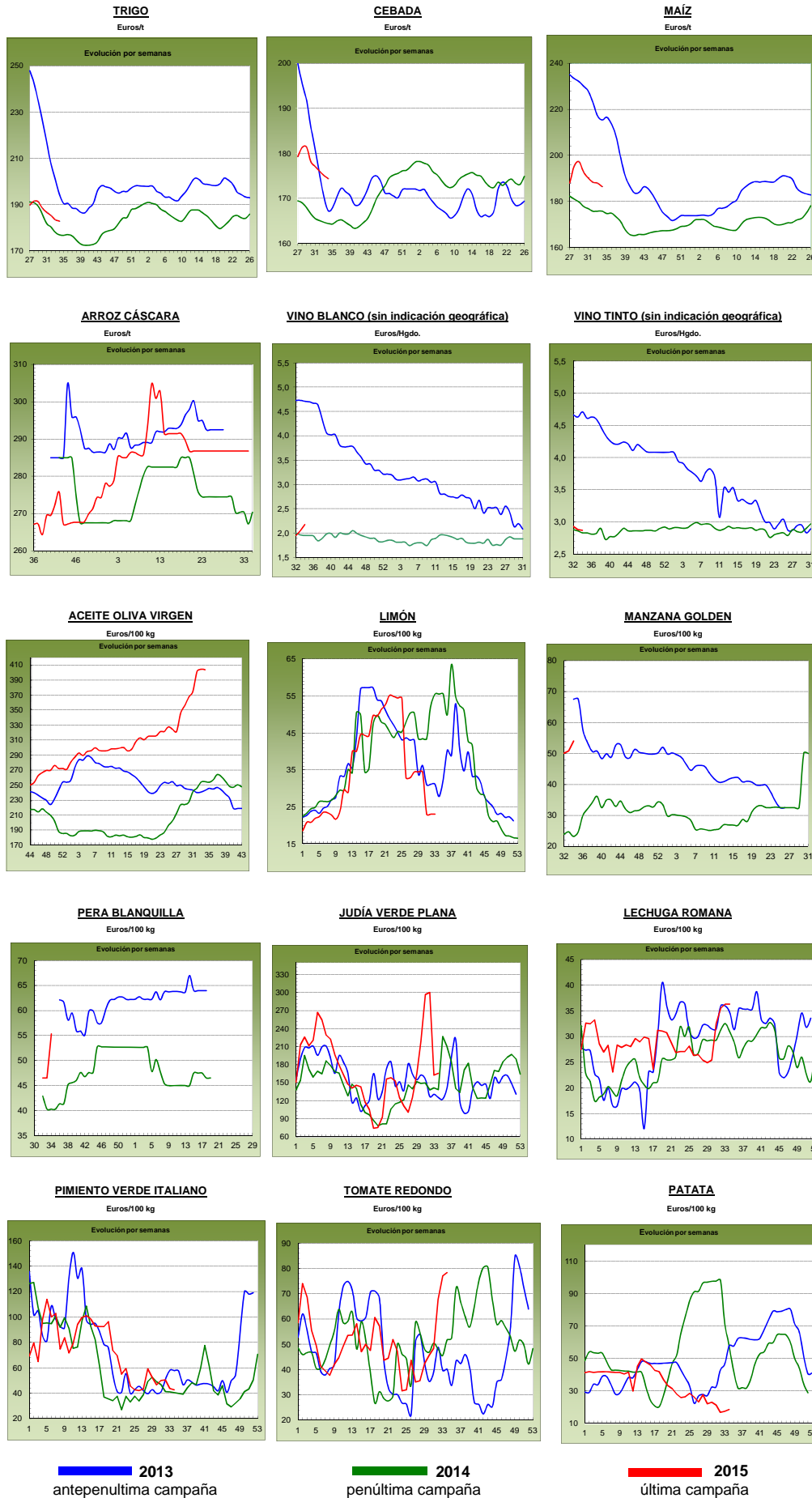

## PRECIOS MEDIOS NACIONALES GANADEROS

PRODUCTOS GANADEROS (especificaciones)		Semana 33 17-23/08	Semana 34 24-30/08	Variación semanal euros	Variación semanal %
<b>VACUNO</b>					
(5)	Ternera, 180-300 kilos (€100 kg canal)	370,58	371,75	1,17	0,32
(5)	Machos de 12 a 24 meses (Clase R) (€100 kg canal)	361,06	360,76	-0,30	-0,08
(5)	Animales de 8 a 12 meses (Clase R) (€100 kg canal)	369,39	371,81	2,42	0,66
(5)	Bovino vivo, conjunto categorías (€100 kg vivo)	189,98	191,38	1,40	0,74
<b>CORDERO</b>					
(5)	Corderos 9-19 kilos (€100 kg canal)	587,92	611,44	23,52	4,00
(5)	Corderos 12-16 kilos (€100 kg canal)	530,27	549,69	19,42	3,66
<b>PORCINO</b>					
(5)	Porcino >60% magro (Clase S) (€100 kg canal)	159,03	158,10	-0,93	-0,58
(5)	Porcino 60-55% magro (Clase E) (€100 kg canal)	153,41	151,93	-1,48	-0,96
(5)	Porcino 55-50% magro (Clase U) (€100 kg canal)	159,03	158,75	-0,28	-0,18
(5)	Porcino 50-45% magro (Clase R) (€100 kg canal)	161,27	159,62	-1,65	-1,02
(5)	Lechon 20 kg (€unidad)	20,39	20,18	-0,21	-1,03
<b>POLLO</b>					
(6)	Pollo, media de canales del 83% y 65% rdto. (€100 kg canal)	182,92	183,02	0,10	0,05
(6)	Pollo P10 (83% rdto.) (€100 kg canal)	178,07	177,71	-0,36	-0,20
(6)	Pollo P90 (65% rdto.) (€100 kg canal)	183,49	183,65	0,16	0,09
<b>HUEVOS</b>					
(7)	Huevos, media Clase L y M (€100 kg)	115,63	115,69	0,06	0,05
(7)	Huevos - Clase L (€docena)	0,93	0,93	0,00	0,00
(7)	Huevos - Clase M (€docena)	0,82	0,82	0,00	0,00
<b>CONEJO</b>					
(8)	Conejo 1,8-2,2 kilo, vivo (€100 kg)	134,53	134,53	0,00	0,00
<b>LECHE Y PRODUCTOS LÁCTEOS</b>					
(10)	Suero de leche en polvo (€100 kg)	66,11	55,54	-10,57	-15,99
(9)	Leche de vaca (€100 litros). Fuente: FEAGA	Precio junio 2015: 30,30 €100 litros			
<b>MIEL</b>					
(11)	Miel multifloral a granel (€100 kg)	Precio junio 2015: 376,08 €100 kg			

### Posición comercial:

- (5) Entrada matadero; (6) Salida muelle matadero; (7) Salida muelle centro de embalaje; (8) Salida granja; (9) Precio pagado al ganadero  
 (10) Precio franco fábrica sin impuestos ni costes; (11) Venta a la industria o mayorista

## COMENTARIOS DE MERCADO

- **VACUNO** (▲): Subidas generalizadas en las **canales de vacuno** (incrementos del 0,32% en las canales de terneras y del 0,66% en las de los animales 8-12 meses, las cotizaciones de las canales de los animales 12-24 meses se mantienen estables (-0,08%), los motivos son: la reactivación de la demanda por la vuelta a las ciudades, las salidas hacia Italia y nuestro vecino Luso. El precio de los **animales con destino vida** se incrementan (0,74%). Cabe señalar la fluidez de las salidas, tanto de canales como de animales vivos.
- **CORDERO** (▲): Prosigue la senda alcista en cuanto a las cotizaciones de la **canal de cordero** se refiere (3,83% de media en las diferentes clasificaciones). La oferta baja semana a semana, mientras que la demanda interna ha subido y, sobre todo, la externa, con acopio de animales de los países árabes de cara a la Fiesta del Cordero del mes de septiembre.
- **PORCINO** (▼): El precio de la **canal de porcino de capa blanca** baja (-0,69% de media en sus diferentes clasificaciones). Las notas más destacables son el aumento de la oferta de animales y la bajada de la demanda, tanto nacional como internacional, debido al precio más competitivo en el exterior de Alemania y sus satélites. La cotización del **lechón base 20 kg** (▼) se deja esta semana un (-1,03%). La baja demanda de este tipo de animal para repoblar las granjas se hace patente una semana más, siendo el calor el principal factor que retrae a llenar plazas, además, de su bajo número en las explotaciones, lo que está provocando que este animal salga a sacrificio.
- **POLLOS** (=): Cotizaciones estables en la **canal de pollo**, debido al descenso del consumo en las zonas costeras por la vuelta a las ciudades (0,00%).
- **HUEVOS** (=): Mercado equilibrado, con oferta y demanda que se van ajustando poco a poco, con lo que los precios de los huevos se mantienen respecto a la semana anterior (Huevos Clase L, 0,00% y Clase M, 0,00%).
- **CONEJO** (=): Repetición de precios en el conejo vivo de granja (0,00%). El final de las vacaciones y el retorno a las residencias habituales, no se ha notado en el consumo de esta carne.
- **LECHE Y PRODUCTOS LÁCTEOS**: Bajada en el precio del **suero de leche en polvo** (▼) (-15,99%).

# PRECIOS MEDIOS NACIONALES GANADEROS

## VACUNO VIVO

Euro/100 kg vivo

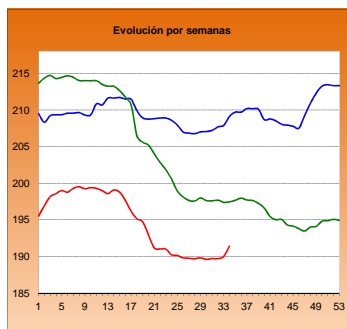

## MACHOS 12-24 MESES (Clase R)

Euro/100 kg canal

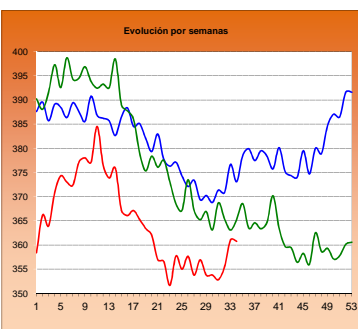

## TERNERAS (Conjunto de Clases)

Euro/100 kg canal

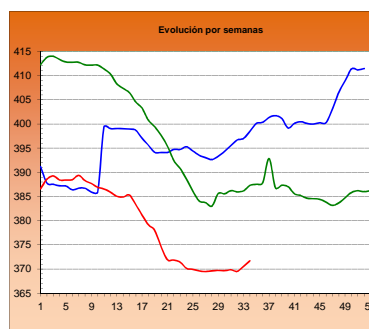

## ANIMALES DE 8-12 MESES (Clase R)

Euro/100 kg canal

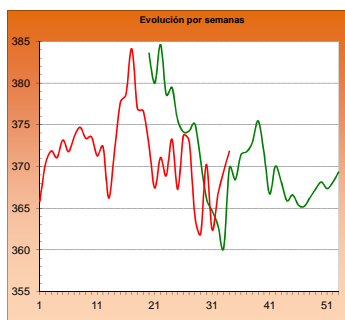

## CORDERO 12-16 kilos

Euro/100 kg canal

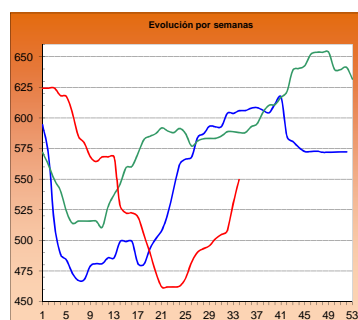

## CORDERO 9-19 kilos

Euro/100 kg canal

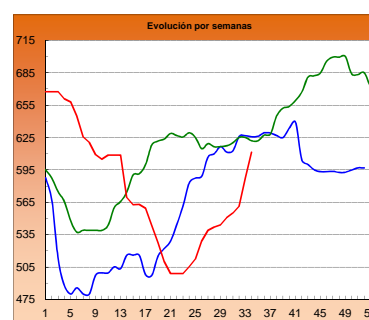

## PORCINO >60% magro (Clase S)

Euro/100 kg canal

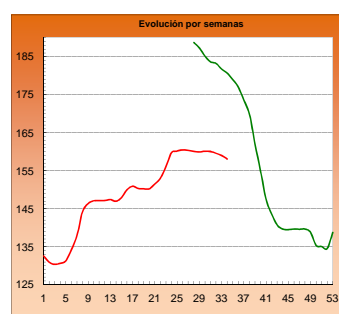

## PORCINO 60-55% magro (Clase E)

Euro/100 kg canal

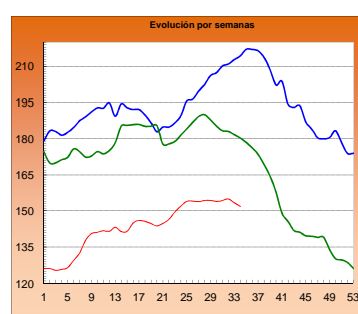

## LECHONES Base 20 kg

Euro/unidad

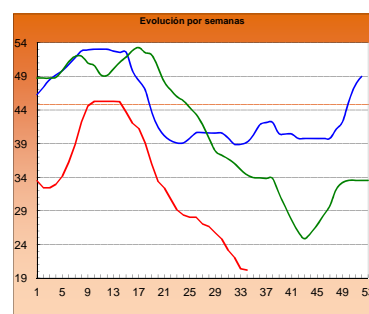

## POLLO Canales del 83% y 65% rdto.

Euro/100 kg canal

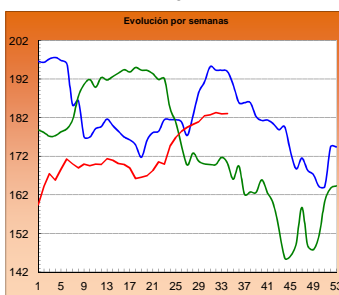

## POLLO P90

Euro/100 kg canal

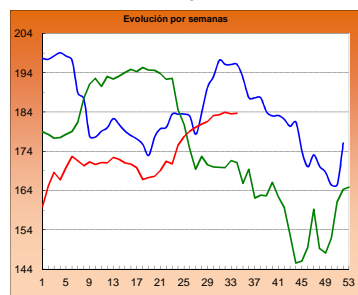

## POLLO P10

Euro/100 kg canal

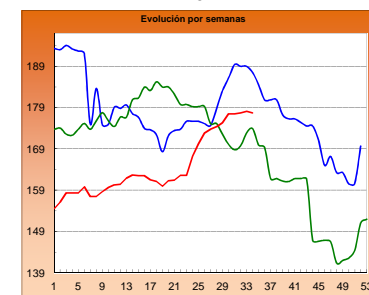

## HUEVOS Clase L

Euro/ 100 kg canal

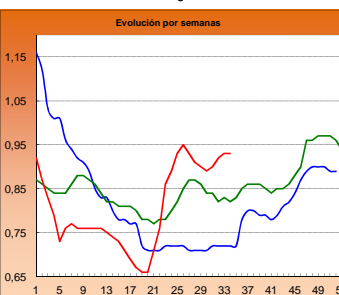

## HUEVOS Clase M

Euro/ Docena

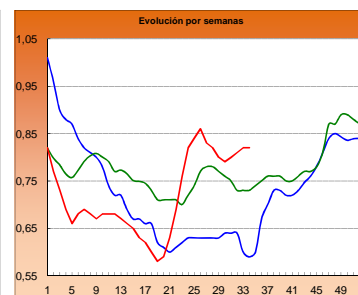

## CONEJO VIVO

Euro/100 kg vivo

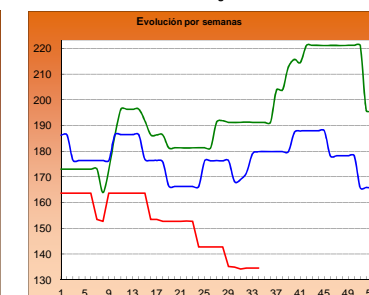

2013

2014

2015

**I-2 PRECIOS EN MERCADOS REPRESENTATIVOS - CEREAL**

Precios en Euro/Tonelada

**REGLAMENTO (UE) N° 1272/2009 DE LA COMISION. Artículo 56, apartado 3.**

**Precios de comercio al por mayor. Mercancia nacional y/o importada, sobre vehículo**

<b>PRODUCTO</b>	<b>MERCADO REPRESENTATIVO</b>	Semana 17-23/08 2015	Semana 24-30/08 2015	Variación €
<b>Trigo Blando Panificable</b>	Álava	183,00	183,00	0,00
	Albacete	185,00	182,00	-3,00
	Ávila	--	183,00	--
	Badajoz	184,00	188,00	4,00
	Barcelona	194,00	192,00	-2,00
	Burgos	175,70	174,80	-0,90
	Cádiz	195,00	195,00	0,00
	Ciudad Real	190,00	190,00	0,00
	Córdoba	192,00	192,00	0,00
	La Coruña	185,00	185,00	0,00
	Cuenca	183,00	182,00	-1,00
	Gerona	194,00	192,00	-2,00
	Guadalajara	188,00	186,00	-2,00
	Huesca	180,00	178,00	-2,00
	León	183,00	183,00	0,00
	Lérida	180,00	176,00	-4,00
	La Rioja	184,00	184,00	0,00
	Madrid	188,00	186,00	-2,00
	Navarra	186,00	186,00	0,00
	Orense	194,00	194,00	0,00
	Palencia	183,00	183,00	0,00
	Salamanca	182,00	184,80	2,80
	Segovia	183,00	181,00	-2,00
	Sevilla	195,00	195,00	0,00
	Soria	186,40	185,40	-1,00
	Tarragona	181,00	177,00	-4,00
	Teruel	188,00	188,00	0,00
Toledo	184,00	184,00	0,00	
Valladolid	181,80	181,80	0,00	
Zamora	182,00	181,80	-0,20	
Zaragoza	188,00	188,00	0,00	
<b>Trigo Duro</b>	Badajoz	322,00	322,00	0,00
	Cádiz	320,00	318,00	-2,00
	Córdoba	330,00	320,00	-10,00
	Huelva	320,00	320,00	0,00
	Málaga	312,00	312,00	0,00
	Sevilla	320,00	318,00	-2,00
	Zaragoza	310,00	310,00	0,00

**I-2 PRECIOS EN MERCADOS REPRESENTATIVOS - CEREAL**

Precios en Euro/Tonelada

**REGLAMENTO (UE) N° 1272/2009 DE LA COMISION. Artículo 56, apartado 3.**

**Precios de comercio al por mayor. Mercancía nacional y/o importada, sobre vehículo**

<b>PRODUCTO</b>	<b>MERCADO REPRESENTATIVO</b>	Semana 17-23/08 2015	Semana 24-30/08 2015	<b>Variación €</b>
<b>Cebada Pienso</b>	Albacete	170,00	168,40	-1,60
	Ávila	--	179,00	--
	Barcelona	182,00	180,00	-2,00
	Burgos	172,60	171,00	-1,60
	Cádiz	190,00	190,00	0,00
	Ciudad Real	176,40	175,20	-1,20
	Córdoba	177,00	174,00	-3,00
	La Coruña	180,00	180,00	0,00
	Cuenca	171,00	169,00	-2,00
	Gerona	182,00	180,00	-2,00
	Granada	180,00	180,00	0,00
	Guadalajara	175,00	173,40	-1,60
	Huelva	192,00	188,00	-4,00
	Huesca	170,00	168,00	-2,00
	León	182,00	182,00	0,00
	Lérida	170,00	168,00	-2,00
	Murcia	180,00	180,00	0,00
	Navarra	174,00	174,00	0,00
	Orense	188,00	188,00	0,00
	Asturias	190,00	190,00	0,00
	Palencia	179,00	179,00	0,00
	Salamanca	177,00	184,20	7,20
	Segovia	176,00	175,00	-1,00
Soria	172,40	172,20	-0,20	
Teruel	178,00	178,00	0,00	
Toledo	177,60	177,60	0,00	
Valladolid	178,40	178,40	0,00	
Zamora	182,00	182,00	0,00	
Zaragoza	178,00	178,00	0,00	
<b>Cebada Malta</b>	Albacete	200,00	200,00	0,00
	Cuenca	200,00	200,00	0,00
	Huesca	--	182,00	--
	La Rioja	185,00	185,00	0,00
	Navarra	180,00	180,00	0,00



**I-2 PRECIOS EN MERCADOS REPRESENTATIVOS - CEREAL**

Precios en Euro/Tonelada

**REGLAMENTO (UE) N° 1272/2009 DE LA COMISION. Artículo 56, apartado 3.**

**Maíz grano, precios de comercio al por mayor. Mercancia nacional y/o importada, sobre vehículo**

**Arroz cáscara, arroz blanco precios salida almacén agricultor**

<b>PRODUCTO</b>	<b>MERCADO REPRESENTATIVO</b>	Semana 17-23/08 2015	Semana 24-30/08 2015	<b>Variación €</b>
<b>Maíz Grano</b>	Albacete	186,40	186,40	0,00
	Badajoz	197,00	191,00	-6,00
	Barcelona	185,00	184,00	-1,00
	Cáceres	197,00	191,00	-6,00
	Ciudad Real	190,00	190,00	0,00
	Córdoba	200,00	177,00	-23,00
	La Coruña	182,00	182,00	0,00
	Gerona	185,00	184,00	-1,00
	Guadalajara	195,00	195,00	0,00
	Huelva	190,00	190,00	0,00
	Huesca	180,00	179,00	-1,00
	León	189,00	189,00	0,00
	Lérida	177,00	175,00	-2,00
	Madrid	195,00	195,00	0,00
	Murcia	180,00	176,00	-4,00
	Navarra	182,00	182,00	0,00
	Pontevedra	182,00	182,00	0,00
	Salamanca	184,00	193,60	9,60
	Sevilla	195,00	195,00	0,00
	Tarragona	178,00	175,00	-3,00
Toledo	188,00	186,00	-2,00	
Valladolid	190,80	190,80	0,00	
Zamora	189,00	189,00	0,00	
Zaragoza	184,00	184,00	0,00	
<b>Arroz Cáscara (Indica)</b>	Badajoz	280,00	280,00	0,00
	Sevilla	286,50	286,50	0,00
<b>Arroz Cáscara (Japónica)</b>	Badajoz	290,00	290,00	0,00
	Sevilla	286,50	286,50	0,00
<b>Arroz Blanco Extra</b>	Tarragona	580,00	580,00	0,00
	Valencia	597,50	597,50	0,00

**I-3 PRECIOS EN MERCADOS REPRESENTATIVOS  
VINOS BLANCO Y TINTO SIN INDICACION GEOGRAFICA  
Reglamentos UE Nº 479/2008 y 144/2013**

**En €/hgdo, salida bodega, a granel, pago al contado sin I.V.A.  
Precio de vino tinto referido al producto de 12 puntos de color**

<b>PRODUCTO</b>	<b>MERCADO REPRESENTATIVO</b>	<b>Semana 17-23/08 33 2015</b>	<b>Semana 24-30/08 34 2015</b>	<b>Variación €</b>
<b>VINO BLANCO</b>	<b>Albacete</b>	<b>2,56</b>	<b>2,35</b>	<b>-0,21</b>
	<b>Badajoz</b>	<b>1,60</b>	<b>1,80</b>	<b>0,20</b>
	<b>Ciudad Real</b>	<b>2,32</b>	<b>2,45</b>	<b>0,13</b>
	<b>Cuenca</b>	<b>1,94</b>	<b>1,89</b>	<b>-0,05</b>
	<b>Toledo</b>	<b>1,99</b>	<b>1,99</b>	<b>0,00</b>
<b>VINO TINTO</b>	<b>Albacete</b>	<b>3,37</b>	<b>3,34</b>	<b>-0,03</b>
	<b>Ciudad Real</b>	<b>2,72</b>	<b>2,72</b>	<b>0,00</b>
	<b>Cuenca</b>	<b>3,02</b>	<b>3,02</b>	<b>0,00</b>
	<b>Badajoz</b>	<b>2,70</b>	<b>2,82</b>	<b>0,12</b>
	<b>Murcia</b>	<b>3,36</b>	<b>3,36</b>	<b>0,00</b>
	<b>Toledo</b>	<b>2,39</b>	<b>2,39</b>	<b>0,00</b>
	<b>Valencia</b>	<b>2,51</b>	<b>2,51</b>	<b>0,00</b>

**I-4 PRECIOS EN MERCADOS REPRESENTATIVOS DE ACEITES**

Aceites. Precios sobre almazara, en €/100 kg, sin I.V.A.Rgtos C.E. 865/04 y 826/08

Semilla de girasol. Precios en centros de demanda, en €/100 kg, sin I.V.A. Rgto C.E.E. 3405/93

PRODUCTO Y ESPECIFICACIONES	MERCADO REPRESENTATIVO	Semana 33 17 al 23/08 2015	Semana 34 24 al 30/08 2015	Variación €
ACEITE DE OLIVA VIRGEN EXTRA Menos de 0,8°	Badajoz	410,00	410,00	0,00
	Ciudad Real	392,00	391,00	-1,00
	Córdoba	420,58	423,08	2,50
	Granada	423,25	427,50	4,25
	Jaén	422,96	419,40	-3,56
	Málaga	423,00	420,90	-2,10
	Sevilla	427,88	427,88	0,00
	Tarragona Toledo	432,50 380,00	427,50 381,00	-5,00 1,00
ACEITE DE OLIVA VIRGEN De 0,8° a 2°	Badajoz	395,00	395,00	0,00
	Córdoba	407,50	407,50	0,00
	Granada	397,75	402,25	4,50
	Jaén	404,15	400,99	-3,16
	Sevilla	407,50	407,50	0,00
	Cádiz	402,00	398,00	-4,00
	Tarragona	400,00	400,00	0,00
	Toledo	365,00	367,00	2,00
ACEITE DE OLIVA LAMPANTE Más de 2°	Córdoba	386,65	386,65	0,00
	Granada	379,75	386,00	6,25
	Jaén	390,08	387,42	-2,66
	Málaga	388,15	390,10	1,95
	Sevilla	393,00	393,00	0,00
	Tarragona	335,00	332,50	-2,50
	Badajoz	360,00	360,00	0,00
ACEITE DE OLIVA REFINADO	Córdoba	374,25	374,25	0,00
	Jaén	375,13	375,13	0,00
	Tarragona	400,00	397,50	-2,50
ACEITE DE ORUJO CRUDO	Córdoba	132,00	135,00	3,00
	Jaén	133,50	133,50	0,00
	Tarragona	130,72	130,72	0,00
ACEITE DE ORUJO REFINADO	Córdoba	178,33	178,33	0,00
	Jaén	178,87	178,88	0,00
	Tarragona	175,80	175,80	0,00
ACEITE DE GIRASOL REFINADO	Córdoba	88,00	87,00	-1,00
	Sevilla	91,00	91,00	0,00
	Tarragona	89,00	90,00	1,00
PIPA DE GIRASOL	Andalucía	374,70	375,36	0,65
	Centro-Norte	-	382,50	-

## I-5 PRECIOS EN MERCADOS REPRESENTATIVOS - FRUTAS Y HORTALIZAS

## PRECIOS DE PRODUCTOS NACIONALES

Mercados representativos de producción

Rgtos. CE 1234/2007 y 543/2011

En €/100 kg, a salida agrupación de productores, envasado, sin I.V.A, incluyendo el precio del envase.

## FRUTAS DE PEPITA

PRODUCTO	MERCADO	VARIEDAD O TIPO	CAT.	CALIBRE mm.	DIA/MES					
					24/8	25/8	26/8	27/8	28/8	29/8
MANZANA	Lleida	Golden Delicious	I	70-80	50,41	50,66	50,57	50,97	49,00	-
	Lleida	Gala	I	65-70	67,27	67,49	67,31	67,99	61,68	-
	Girona	Golden Delicious	I	70-80	69,12	69,12	69,12	69,12	69,12	-
	Girona	Gala	I	65-70	72,76	72,76	72,76	72,76	72,76	-
PERA	Lleida	Conferencia	I	60-65	80,18	80,18	80,18	80,18	80,18	-
	Lleida	Limonera	I	60-65	63,83	62,89	65,58	67,91	65,85	-
UVA DE MESA	Alicante	Italia	I	-	98,92	98,92	98,92	98,92	98,92	-
	Alicante	Red Globe	I	-	-	110,00	110,00	106,00	-	-
	Alicante	Victoria	I	-	108,44	108,44	108,44	108,44	108,44	-
	Murcia	Red Globe	I	-	135,00	130,00	135,00	125,00	125,00	-
	Murcia	Apirenas Blancas	I	-	180,00	190,00	185,00	175,00	180,00	-
	Murcia	Autumn Royal	I	-	180,00	185,00	185,00	183,00	185,00	-
	Murcia	Crimson Seedless	I	-	210,00	200,00	215,00	200,00	210,00	-

## FRUTAS DE HUESO

PRODUCTO	MERCADO	VARIEDAD O TIPO	CAT.	CALIBRE mm.	DIA/MES					
					24/8	25/8	26/8	27/8	28/8	29/8
MELOCOTÓN	Lleida	Pulpa amarilla	I	A/B	70,49	69,48	69,90	69,02	68,49	-
	Lleida	Pulpa Blanca	I	A/B	63,31	64,00	64,00	65,00	66,00	-
PARAGUAYO	Lleida	-	I	A/B	71,18	70,58	70,40	70,47	69,45	-
NECTARINA	Lleida	Pulpa amarilla	I	A/B	71,90	70,71	71,17	71,41	70,17	-
	Lleida	Pulpa blanca	I	A/B	66,00	64,00	63,00	64,00	65,00	-
	Zaragoza	Pulpa amarilla	I	A/B	-	62,72	61,96	-	64,43	-

**I-5 PRECIOS EN MERCADOS REPRESENTATIVOS - FRUTAS Y HORTALIZAS**
**PRECIOS DE PRODUCTOS NACIONALES**

Mercados representativos de producción

Rgtos. CE 1234/2007 y 543/2011

En €/100 kg, a salida agrupación de productores, envasado, sin I.V.A, incluyendo el precio del envase.

**HORTALIZAS**

PRODUCTO	MERCADO	VARIEDAD O TIPO	CAT.	CALIBRE mm.	DIA/MES					
					24/8	25/8	26/8	27/8	28/8	29/8
AJO	Córdoba	Morado	I	45-55	180,00	180,00	180,00	180,00	180,00	-
	Córdoba	Blanco	I	50-60	170,00	170,00	170,00	170,00	170,00	-
	Cuenca	Morado	I	45-55	230,00	230,00	230,00	230,00	230,00	-
	Cuenca	Blanco	I	50-60	210,00	210,00	210,00	210,00	210,00	-
	Córdoba	Spring Blanco	I	50-60	175,00	175,00	175,00	175,00	175,00	-
	Córdoba	Spring Violeta	I	50-60	180,00	180,00	180,00	180,00	180,00	-
BERENJENA	Almería	Alargada	I	40y+	151,36	151,36	151,36	151,36	151,36	-
CALABACÍN	Almería	-	I	14-21	26,68	26,68	26,68	26,68	26,68	-
CHAMPIÑÓN	La Rioja	Cerrado	I	30-65	156,37	156,38	157,01	156,51	156,57	-
LECHUGA	Almería	Iceberg	I	400g,y+	118,99	105,97	121,75	118,68	116,00	-
MELÓN	Murcia	Amarillo	I	-	35,00	33,00	36,00	36,00	35,00	-
	Murcia	Galia	I	800-1.250g	46,00	45,00	43,00	47,00	45,00	-
PIMIENTO	Almería	Cuadrado Color (rojo o amarillo)	I	40y+	93,35	93,35	93,35	93,35	93,35	-
	Murcia	Cuadrado Color (rojo o amarillo)	I	70y+	68,00	68,71	67,46	71,86	68,78	-
	Murcia	Cuadrado Verde	I	70y+	49,08	50,34	49,00	51,68	51,00	-
SANDÍA	Murcia	con pepitas	I	-	35,00	32,00	30,00	35,00	36,00	-
	Murcia	sin pepitas	I	-	39,00	38,00	40,00	39,00	39,00	-
	Valencia	sin pepitas	I	-	27,50	27,50	27,50	27,50	27,50	-
TOMATE	Almería	Redondo	I	57-100	60,64	60,64	60,64	60,64	60,64	-
	Murcia	Redondo	I	57-100	74,62	76,44	77,06	75,29	76,63	-

## I-6 PRECIOS EN MERCADOS REPRESENTATIVOS VACUNO Y OVINO

## A) BOVINO

## 1.- PRECIO MEDIO NACIONAL (Euro/100 kg Canal) DE CANALES DE BOVINO PESADO SEGÚN MODELO COMUNITARIO DE CLASIFICACIÓN (R(CE) No 1249/2008 y R(UE) No 148/2014).

CATEGORÍA	CLASE DE CONFORMACIÓN Y DE ESTADO DE ENGRASAMIENTO	Semana 17-23/08 2015	Semana 24-30/08 2015	Variación €
<b>Categoría A: Canales de machos jóvenes sin castrar de más de un año y menos de dos años</b>	Muy buena y poco cubierta (U-2)	379,90	383,34	3,44
	Muy buena y cubierta (U-3)	379,53	372,52	-7,01
	<b>Precio medio ponderado</b>	379,67	376,74	-2,94
	Buena y poco cubierta (R-2)	363,30	357,80	-5,50
	Buena y cubierta (R-3)	359,79	362,44	2,66
	<b>Precio medio ponderado</b>	361,06	360,76	-0,30
	Menos buena y poco cubierta(O-2)	336,42	338,01	1,59
Menos buena y cubierta (O-3)	331,60	335,89	4,29	
<b>Precio medio ponderado</b>	334,36	337,11	2,74	
<b>Categoría D: Canales de hembras que hayan parido</b>	Mediocre y poco cubierta (P-2)	188,44	178,84	-9,61
	Mediocre y cubierta (P-3)	204,89	205,79	0,90
	<b>Precio medio ponderado</b>	192,00	184,67	-7,34
	Buena y cubierta (R-3)	264,33	259,04	-5,29
	Buena y grasa (R-4)	269,22	257,70	-11,53
	<b>Precio medio ponderado</b>	265,44	258,73	-6,71
	Menos buena y poco cubierta(O-2)	227,51	232,87	5,36
	Menos buena y cubierta (O-3)	227,12	223,68	-3,44
Menos buena y grasa (O-4)	242,97	247,70	4,73	
<b>Precio medio ponderado</b>	229,76	231,24	1,48	
<b>Categoría E: Canales de otras hembras (de 12 meses ó más)</b>	Muy buena y poco cubierta (U-2)	400,72	398,29	-2,44
	Muy buena y cubierta (U-3)	379,75	382,87	3,12
	<b>Precio medio ponderado</b>	385,64	387,20	1,56
	Buena y poco cubierta (R-2)	368,10	375,78	7,69
	Buena y cubierta (R-3)	368,72	376,02	7,30
	Buena y grasa (R-4)	360,54	347,90	-12,64
	<b>Precio medio ponderado</b>	368,08	374,11	6,04
	Menos buena y poco cubierta(O-2)	319,46	323,71	4,24
	Menos buena y cubierta (O-3)	336,25	335,21	-1,04
Menos buena y grasa (O-4)	338,33	338,00	-0,33	
<b>Precio medio ponderado</b>	331,12	331,70	0,59	
<b>Categoría Z: Canales de animales desde 8 a menos de 12 meses</b>	Muy buena y poco cubierta (U-2)	398,48	399,26	0,78
	Muy buena y cubierta (U-3)	398,85	393,08	-5,77
	<b>Precio medio ponderado</b>	398,69	395,67	-3,02
	Buena y poco cubierta (R-2)	375,86	374,82	-1,03
	Buena y cubierta (R-3)	367,10	370,73	3,64
	<b>Precio medio ponderado</b>	369,39	371,80	2,41
	Menos buena y poco cubierta(O-2)	342,16	337,61	-4,56
Menos buena y cubierta (O-3)	335,66	337,82	2,16	
<b>Precio medio ponderado</b>	339,65	337,69	-1,96	

**I-6 PRECIOS EN MERCADOS REPRESENTATIVOS VACUNO Y OVINO**

**2.-PRECIO MEDIO NACIONAL DEL BOVINO (Euro/100 kg)**

<b>BOVINO VIVO</b>	Semana 17-23/08 2015	Semana 24-30/08 2015	<b>Variación €</b>
Machos hasta 480 Kg. vivo	218,16	218,54	0,39
Machos de más de 480 kg. vivo	195,69	196,89	1,20
Hembras que hayan parido	96,18	98,32	2,14
Otras hembras de hasta 380 Kg. vivo	219,12	220,12	1,00
Otras hembras de más de 380 Kg. vivo	202,99	205,26	2,27

**3.-PRECIO MEDIO NACIONAL DE OTROS ANIMALES DE LA ESPECIE BOVINA ( R(CE) N° 2273/2002 ).**

<b>OTROS BOVINOS</b>	Semana 17-23/08 2015	Semana 24-30/08 2015	<b>Variación €</b>
Terneros de ocho días a cuatro semanas			
tipo cruzado	265,75	258,50	-7,25
tipo frisón/país	103,50	97,50	-6,00
<i>Media ponderada nacional (Euro/Cabeza)</i>	184,62	178,00	-6,62
Bovinos ligeros comprendidos entre seis y doce meses			
tipo cruzado	270,04	270,04	0,00
tipo frisón/país	164,42	164,42	0,00
<i>Media ponderada nacional (Euro/100 kg Vivo)</i>	233,08	233,08	0,00

**B) CORDEROS**

**1.-PRECIOS MEDIOS NACIONALES DE CANALES DE OVINO FRESCAS O REFRIGERADAS R(CE) N° 315/2002  
Euro/100 kg Canal**

<b>CORDEROS I y II</b>	Semana 17-23/08 2015	Semana 24-30/08 2015	<b>Variación €</b>
Corderos I (12 a 13 kg/canal)	578,82	598,11	19,29
Corderos II (13,1 a 16 kg/canal)	481,72	501,27	19,55
<i>Media ponderada</i>	530,27	549,69	19,42

**2.-PRECIOS MEDIOS DE CANALES DE OVINO FRESCAS O REFRIGERADAS EN LOS MERCADOS NACIONALES  
REPRESENTATIVOS PARA LA C.E.**

<b>MERCADO REPRESENTATIVO Cordero 9-19 kg</b>	Semana 17-23/08 2015	Semana 24-30/08 2015	<b>Variación €</b>
Escorxador Mercabarna	674,46	673,94	-0,52
Mat. Valencia	624,71	624,71	0,00
Mercamadrid	698,99	682,12	-16,87
Albacete	658,64	681,44	22,80
Extremadura	547,22	578,60	31,38
Medina del Campo	545,75	565,75	20,00
Talavera de la Reina	600,67	620,67	20,00
Zaragoza	633,26	665,77	32,51
<i>Media ponderada</i>	587,92	611,44	23,52

**PRECIOS EN MERCADOS REPRESENTATIVOS - PRODUCTOS GANADEROS**

**D-1)-CANAL PORCINO CAPA BLANCA  
CLASIFICACIÓN EUROP R(CE) N° 1249/2008**

Euro/100 kg Canal

	Clase S			Clase E			Clase U		
	Semana 17-23/08 2015	Semana 24-30/08 2015	Variación €	Semana 17-23/08 2015	Semana 24-30/08 2015	Variación €	Semana 17-23/08 2015	Semana 24-30/08 2015	Variación €
<b>PRECIO MEDIO NACIONAL</b>	159,03	158,10	-0,93	153,41	151,93	-1,47	159,03	158,75	-0,28

	Clase R			Clase O			Clase P		
	Semana 17-23/08 2015	Semana 24-30/08 2015	Variación €	Semana 17-23/08 2015	Semana 24-30/08 2015	Variación €	Semana 17-23/08 2015	Semana 24-30/08 2015	Variación €
<b>PRECIO MEDIO NACIONAL</b>	161,27	159,62	-1,64	162,87	160,74	-2,13	156,09	154,91	-1,18

**D-2)-PORCINO CEBADO**

Euros/kg vivo

LONJAS	SELECTO			NORMAL			GRASO		
	Semana 17-23/08 2015	Semana 24-30/08 2015	Variación €	Semana 17-23/08 2015	Semana 24-30/08 2015	Variación €	Semana 17-23/08 2015	Semana 24-30/08 2015	Variación €
Albacete	1,50	1,50	0,00	1,47	1,47	0,00	1,44	1,44	0,00
Barcelona	--	--	--	1,30	1,29	-0,01	1,27	1,26	-0,01
Huesca	1,26	1,25	-0,01	1,24	1,23	-0,01	1,22	1,21	-0,01
Lleida	1,26	1,25	-0,01	1,25	1,24	-0,01	1,24	1,23	-0,01
Murcia	1,29	1,28	-0,01	1,28	1,27	-0,01	1,27	1,26	-0,01
Pontevedra	1,27	1,26	-0,00	1,24	1,24	-0,00	1,64	1,61	-0,03
Salamanca	1,28	1,28	0,01	1,26	1,28	0,01	1,22	1,24	0,01
Segovia	1,25	1,24	-0,01	1,24	1,23	-0,01	1,30	1,30	0,00
Zaragoza	1,29	1,28	-0,01	1,25	1,24	-0,01	1,24	1,23	-0,01



**PRECIOS EN MERCADOS REPRESENTATIVOS - PRODUCTOS GANADEROS - PORCINO****E) - PORCINO PRECOZ  
LECHONES, OTRAS CALIDADES.**

Euro/100 Kg vivo

<b>Cerdas de Desvieje</b>	Semana 17-23/08 2015	Semana 24-30/08 2015	<b>Variación €</b>
Cerdas de Desvieje	42,58	42,58	0,00
<b>CERDOS CEBADOS</b>			
Categoría U	122,45	122,24	-0,21
<b>LECHONES</b>			
Lleida.Base 20kg de peso.	85,00	85,00	0,00
Segovia.Base 20kg de peso.	125,00	120,00	-5,00
Media nacional. Calidad Normal. Base 20 kg de peso	101,93	100,90	-1,03

**F) - TRONCO IBÉRICO**

Euro/100 Kg vivo

<b>TOSTONES</b>	Semana 17-23/08 2015	Semana 24-30/08 2015	<b>Variación €</b>
De 5 a 9 kilos	205,21	212,42	7,21
De 9 a 12 kilos	278,24	285,45	7,21
<b>LECHONES</b>			
Lechón Ibérico Cruzado Base 23 kg	217,34	218,94	1,60
<b>MARRANOS</b>			
Marranos Ibéricos de 35 a 60 kg	211,35	219,18	7,82
<b>PRIMALES</b>			
Primales Ibéricos de 60 a 100 kg	--	--	--
<b>CERDO CEBADO</b>			
Cerdo Cebado (Intensivo)	194,18	194,18	0,00
Cerdo Cebado de Campo (Extensivo)	201,49	201,49	0,00
Cerdo Cebado de Bellota 100% Ibérico	--	--	--
<b>DESVEJE</b>			
Reproductores de desvieje	100,00	100,00	0,00
<b>REPRODUCTORES</b>			
Reproductores >6 meses	308,94	329,34	20,40
<b>CASTRONAS</b>			
Castronas	102,17	102,17	0,00

Denominaciones de acuerdo con la Norma de Calidad (RD 4/2014)

**PRECIOS DE MERCADO. PAÍSES MIEMBROS UE**

Semana 33 (17 al 23 de agosto). Año 2015

**1.- PRECIO MEDIO NACIONAL (EUROS\100 kg CANAL) DE CANALES DE BOVINO PESADO  
SEGÚN MODELO COMUNITARIO DE CLASIFICACIÓN R(CE) No 1249/2008 y R(UE) No 148/2014.  
(Euros/100 kg)**

CATEGORIA	CLASE DE CONFORMACIÓN Y DE ESTADO DE ENGRASAMIENTO	Alemania (DE)	Irlanda (IE)	España (ES)	Francia (FR)	Italia (IT)	Polonia (PL)	Portugal (PT)	Reino Unido (UK)	UE-28	% España / UE
<b>Categoría A: Canales de machos jóvenes sin castrar de mas de 12 y menos 24 meses</b>	Muy buena y poco cubierta (U-2)	387,9	402,9	<b>379,9</b>	413,0	410,2	322,0	372,5	482,2	<b>401,1</b>	<b>-5,3</b>
	Muy buena y cubierta (U-3)	385,8	405,5	<b>379,5</b>	397,0	406,4	319,8	367,9	481,2	<b>393,0</b>	<b>-3,4</b>
	Buena y poco cubierta (R-2)	382,2	392,5	<b>363,3</b>	386,0	366,3	311,0	357,6	461,0	<b>372,0</b>	<b>-2,3</b>
	Buena y cubierta (R-3)	378,4	397,0	<b>359,8</b>	378,0	373,4	313,1	354,6	464,2	<b>375,3</b>	<b>-4,1</b>
	Menos buena y poco cubierta (O-2)	343,7	372,5	<b>336,4</b>	338,0	316,1	302,8	328,8	423,8	<b>337,9</b>	<b>-0,4</b>
	Menos buena y cubierta (O-3)	351,6	377,0	<b>331,6</b>	337,0	323,2	300,4	355,9	430,0	<b>349,3</b>	<b>-5,1</b>
	<b>Categoría A</b>		<b>374,2</b>	<b>393,1</b>	<b>360,7</b>	<b>384,6</b>	<b>398,9</b>	<b>307,0</b>	<b>355,4</b>	<b>450,6</b>	<b>375,4</b>
<b>Categoría D: Hembras paridas</b>	Buena y cubierta (R-3)	323,0	363,5	<b>264,3</b>	410,0	276,2	257,5	239,9	361,9	<b>366,9</b>	<b>-28,0</b>
	Buena y grasa (R-4)	325,0	362,7	<b>269,2</b>	396,0	309,3	260,8	232,8	360,3	<b>335,8</b>	<b>-19,8</b>
	Menos buena y poco cubierta (O-2)	300,2	330,7	<b>227,5</b>	349,0	226,9	237,1	217,1	314,3	<b>271,1</b>	<b>-16,1</b>
	Menos buena y cubierta (O-3)	306,0	345,1	<b>227,1</b>	354,0	252,2	249,9	226,2	327,6	<b>302,5</b>	<b>-24,9</b>
	Menos buena y grasa (O-4)	311,7	346,1	<b>243,0</b>	347,0	251,2	255,2	244,2	330,7	<b>309,0</b>	<b>-21,4</b>
	Mediocre y poco cubierta (P-2)	233,7	303,1	<b>188,4</b>	295,0	203,6	212,7	194,8	267,9	<b>241,7</b>	<b>-22,0</b>
	Mediocre y cubierta (P-3)	250,9	336,6	<b>204,9</b>	318,0	221,7	233,0	216,6	284,3	<b>288,8</b>	<b>-29,0</b>
<b>Categoría D</b>		<b>294,7</b>	<b>340,2</b>	<b>232,0</b>	<b>358,4</b>	<b>222,6</b>	<b>240,9</b>	<b>213,1</b>	<b>318,8</b>	<b>300,1</b>	<b>-22,7</b>
<b>Categoría E: Hembras de más de 12 meses</b>	Muy buena y poco cubierta (U-2)	379,5	417,9	<b>400,7</b>	472,0	468,7	311,5	371,5	496,4	<b>452,4</b>	<b>-11,4</b>
	Muy buena y cubierta (U-3)	373,1	423,7	<b>379,8</b>	469,0	450,0	314,9	370,2	503,2	<b>430,6</b>	<b>-11,8</b>
	Buena y poco cubierta (R-2)	373,0	403,3	<b>368,1</b>	406,0	379,8	299,6	366,0	475,6	<b>376,7</b>	<b>-2,3</b>
	Buena y cubierta (R-3)	368,7	409,4	<b>368,7</b>	418,0	382,1	300,9	359,2	490,4	<b>398,6</b>	<b>-7,5</b>
	Buena y grasa (R-4)	362,1	407,6	<b>360,5</b>	399,0	432,0	304,8	328,1	488,8	<b>447,1</b>	<b>-19,4</b>
	Menos buena y poco cubierta (O-2)	295,7	376,6	<b>319,5</b>	339,0	270,8	275,5	341,3	424,3	<b>314,9</b>	<b>1,5</b>
	Menos buena y cubierta (O-3)	306,2	390,5	<b>336,2</b>	364,0	263,8	282,6	340,0	461,3	<b>352,7</b>	<b>-4,7</b>
	Menos buena y grasa (O-4)	310,5	392,0	<b>338,3</b>		273,1	285,2	350,2	471,6	<b>421,9</b>	<b>-19,8</b>
<b>Categoría E</b>		<b>350,1</b>	<b>402,8</b>	<b>370,2</b>	<b>428,9</b>	<b>444,6</b>	<b>288,4</b>	<b>356,3</b>	<b>481,1</b>	<b>405,2</b>	<b>-8,6</b>
<b>Categoría Z: Canales de machos y hembras de más de 8 y menos de 12 meses</b>	Muy buena y poco cubierta (U-2)			<b>398,5</b>		461,7		370,2		<b>410,1</b>	<b>-2,8</b>
	Muy buena y cubierta (U-3)			<b>398,8</b>		595,5		370,2	426,9	<b>404,5</b>	<b>-1,4</b>
	Buena y poco cubierta (R-2)			<b>375,9</b>		494,1	301,4	354,5	453,9	<b>380,0</b>	<b>-1,1</b>
	Buena y cubierta (R-3)			<b>367,1</b>		392,9	317,0	362,2	460,4	<b>370,1</b>	<b>-0,8</b>
	Menos buena y poco cubierta (O-2)		368,6	<b>342,2</b>		463,8	297,9	335,9	418,9	<b>346,8</b>	<b>-1,3</b>
	Menos buena y cubierta (O-3)			<b>335,7</b>			296,0	355,7	418,5	<b>347,0</b>	<b>-3,3</b>
	<b>Categoría Z</b>		<b>368,6</b>	<b>372,1</b>		<b>476,2</b>	<b>301,2</b>	<b>356,0</b>	<b>432,1</b>	<b>378,8</b>	<b>-1,7</b>

**2.- PRECIO MEDIO NACIONAL DE ANIMALES VIVOS DE LA ESPECIE BOVINA  
SEGÚN MODELO COMUNITARIO R(UE) N° 807/2013.**

CATEGORIA	Alemania (DE)	Irlanda (IE)	España (ES)	Francia (FR)	Italia (IT)	Polonia (PL)	Reino Unido (UK)	UE-28	% España / UE
<b>Bovinos de mas de 6 y menos de 12 meses (Euros/100 kg vivo) (Media ponderada Frison y Cruzado)</b>	172,00	237,00	<b>233,08</b>	266,00	285,00	244,24	261,14	<b>242,37</b>	<b>-3,83</b>
<b>Terneros de 8 días a 4 semanas (Euros/cabeza):</b>									
. <b>FRISON/PAIS</b>	99,74	152,09	<b>103,50</b>	77,00	133,98	123,13	88,39	<b>102,39</b>	<b>1,1</b>
. <b>CRUZADO</b>	176,60	305,13	<b>265,75</b>	230,00	221,69	175,38	381,87	<b>250,05</b>	<b>6,28</b>

**PRECIOS DE MERCADO. PAÍSES MIEMBROS UE**

Semana 33 (17 al 23 de agosto). Año 2015

**B) OVINO**

PRECIO MEDIO NACIONAL DE CANALES DE OVINO, SEGÚN MODELO COMUNITARIO R(CE) N° 315/2002 y R(CE) N° 1249/2008 (EUROS\100 kg CANAL)

CATEGORIA	Bulgaria (BG)	Alemania (DE)	España (ES)	Francia (FR)	Irlanda (IE)	Italia (IT)	Holanda (NL)	Polonia (PL)	Portugal (PT)	Reino Unido (UK)	UE-28	% España / UE
<b>Canales de Corderos Pesados (&gt;13 kg)</b>		529,43	<b>481,72</b>	611,00	432,35		524,70	375,98		335,30	<b>475,42</b>	<b>1,32</b>
<b>Canales de Corderos Ligeros (&lt;13 kg)</b>	626,08		<b>728,88</b>			618,33			406,00		<b>609,83</b>	<b>19,52</b>

**C) PORCINO**

PRECIO MEDIO NACIONAL DE LA ESPECIE PORCINA, SEGÚN MODELO COMUNITARIO DE CLASIFICACIÓN R(CE) N° 1249/2008 y R(UE) No 148/2014. (EUROS\100 kg CANAL)

CATEGORIA	Bulgaria (BG)	Alemania (DE)	España (ES)	Francia (FR)	Irlanda (IE)	Italia (IT)	Holanda (NL)	Polonia (PL)	Portugal (PT)	Reino Unido (UK)	UE-28	% España / UE
<b>Porcino. Clase S (&gt;60% magro)</b>		143,81	<b>159,03</b>	159,00	144,67		121,36	0,00		188,07	<b>149,28</b>	<b>6,53</b>
<b>Porcino. Clase E (60-55% magro)</b>	172,31	140,08	<b>153,41</b>	150,00	143,71	156,00	120,22	138,21	165,00	183,51	<b>141,93</b>	<b>8,08</b>
<b>Porcino. Clase R (50-45% magro)</b>			<b>161,27</b>			178,29				205,70	<b>177,95</b>	<b>-9,37</b>
<b>Lechones (Euros/unidad)</b>		35,90	<b>20,39</b>	25,40		61,78	14,25	35,47	36,00	61,78	<b>32,78</b>	<b>-37,80</b>

**D) POLLOS Y HUEVOS**

PRECIO MEDIO NACIONAL DE CANALES DE POLLOS (65% RENDIMIENTO), Y DE HUEVOS, MEDIA DE LAS CLASES L Y M SEGÚN MODELO COMUNITARIO DE CLASIFICACIÓN R(CE) N° 546/2003.

CATEGORIA	Bulgaria (BG)	Alemania (DE)	España (ES)	Francia (FR)	Irlanda (IE)	Italia (IT)	Holanda (NL)	Polonia (PL)	Portugal (PT)	Reino Unido (UK)	UE-28	% España / UE
<b>Pollos. 65% de rendimiento (Euros/100kg canal)</b>	299,65	260,00	<b>183,49</b>	225,00	180,00	210,00	201,00	146,88	175,00	186,03	<b>194,53</b>	<b>-5,7</b>
<b>Huevos. Media Clases L y M (Euros/100 kg)</b>	117,05	118,93	<b>115,63</b>	123,71	142,20	174,60	115,00	137,56	133,60	150,09	<b>132,55</b>	<b>-12,8</b>



GOBIERNO  
DE ESPAÑA

MINISTERIO  
DE AGRICULTURA, ALIMENTACIÓN  
Y MEDIO AMBIENTE