



4 de noviembre 2015

Índice:

1. Precios Medios Nacionales, comentarios y gráficos

2. Precios en Mercados Representativos UE (nacionales)

- 2.1 Cereales
- 2.2 Vinos de mesa
- 2.3 Aceites y Semillas
- 2.4 Frutas y Hortalizas
- 2.5 Vacuno
- 2.6 Ovino
- 2.7 Porcino

3. Precios en Mercados Representativos UE (semana anterior)



GOBIERNO
DE ESPAÑA

MINISTERIO
DE AGRICULTURA, ALIMENTACIÓN
Y MEDIO AMBIENTE

SECRETARÍA GENERAL TÉCNICA

Subdirección General de Estadística

sgestadi@magrama.es

<http://www.magrama.gob.es/es/estadistica/temas/default.aspx>

Publicación elaborada por la
Secretaría General Técnica
Subdirección General de Estadística



MINISTERIO DE AGRICULTURA, ALIMENTACIÓN Y MEDIO AMBIENTE

Edita

© Ministerio de Agricultura, Alimentación y Medio Ambiente
Secretaría General Técnica
Centro de Publicaciones
Catálogo de Publicaciones de la Administración General del Estado:
<http://publicacionesoficiales.boe.es/>

N.I.P.O.: 280-15-017-3

Se permite la utilización, copia o reproducción de los datos de este Boletín siempre que se cite expresamente su procedencia

PRECIOS MEDIOS NACIONALES AGRÍCOLAS

PRODUCTOS AGRÍCOLAS (especificaciones)		Semana 42 19-25/10	Semana 43 26/10-01/11	Variación semanal euros	Variación semanal %
CEREALES, alfalfa y pisa de girasol					
(1)	Trigo blando panificable (€/t)	184,00	184,81	0,81	0,44
(1)	Cebada pienso (€/t)	176,54	177,23	0,69	0,39
(1)	Maíz grano (€/t)	177,66	179,13	1,47	0,83
(4)	Arroz cáscara (€/t)	274,13	275,10	0,97	0,35
(1)	Alfalfa (€/t)	166,47	165,97	-0,50	-0,30
(1)	Pisa de girasol (€/t)	379,48	382,69	3,21	0,85
VINOS (sin Indicación Geográfica)					
(2)	Vino blanco (€/hgdo)	2,07	2,15	0,08	3,86
(2)	Vino tinto, 12 puntos de color (€/hgdo)	2,81	2,84	0,03	1,07
ACEITES VEGETALES					
(3)	Aceite de oliva virgen, de 0,8° a 2° (€/100 kg)	343,88	340,95	-2,93	-0,85
(3)	Aceite de oliva lampante, más de 2° (€/100 kg)	323,01	318,25	-4,76	-1,47
(3)	Aceite de orujo crudo (€/100 kg)	117,35	112,34	-5,01	-4,27
(3)	Aceite girasol refinado (€/100 kg)	87,63	87,13	-0,50	-0,57
FRUTAS					
(4)	Clementina (€/100 k.)	30,62	29,07	-1,54	-5,04
(4)	Limón (€/100 kg)	76,97	74,40	-2,57	-3,34
(4)	Naranja (€/100 kg)	18,98	18,94	-0,04	-0,19
(4)	Manzana Golden (€/100 kg)	40,69	41,01	0,32	0,78
(4)	Pera Blanquilla (€/100 kg)	48,72	47,77	-0,94	-1,94
(4)	Ciruela (€/100kg)	51,07	51,07	0,00	0,00
(4)	Plátano (€/100kg)	74,31	74,31	0,00	0,00
HORTALIZAS					
(4)	Acelga (€/100kg)	50,77	43,75	-7,02	-13,83
(4)	Berenjena conjunto de tipos (€/100kg)	17,77	29,56	11,79	66,39
(4)	Cebolla (€/100kg)	23,21	23,46	0,25	1,08
(4)	Coliflor (€/100 kg)	43,18	37,96	-5,22	-12,08
(4)	Champiñon (€/100kg)	107,41	107,41	0,00	0,00
(4)	Judía verde tipo plana (€/100 kg)	119,55	130,15	10,60	8,87
(4)	Lechuga Romana (€/100 kg)	41,85	45,82	3,97	9,48
(4)	Pimiento verde tipo italiano (€/100 kg)	30,11	22,17	-7,93	-26,35
(4)	Tomate liso (€/100 kg)	79,64	69,37	-10,27	-12,89
(4)	Patata (€/100 kg)	18,86	18,57	-0,29	-1,53

Posición comercial:

(1) Entrada industria; (2) Salida bodega; (3) Salida almazara; (4) Granel: sobre árbol, finca, almacén, agricultor, alhóndiga, lonja

- ▶ **CEREALES (▲)** Subidas generalizadas en los precios medios de los cereales grano. Trigo blando panificable (0,44%), cebada pienso (0,39%), maíz grano (0,83%) y arroz cáscara (0,35%).
- ▶ **VINOS SIN DOP/IGP (▲)**: Incremento significativo del precio medio del vino blanco (3,86%), y en menor medida del vino tinto (1,07%).
- ▶ **ACEITES VEGETALES (▼)**: Descenso generalizado de los precios medios de los aceites. Aceite de oliva virgen (-0,85%), aceite de oliva lampante (-1,47%), aceite de orujo crudo (-4,27%) y aceite de girasol refinado (-0,57%).
- ▶ **CITRICOS (▼)**: Leves descensos en los precios de cítricos, Clementina (-5,04%), Limón (-3,34%) y Naranja Navelina (-0,19%).
- ▶ **FRUTAS DE PEPITA**: Escasa variación en los precios de Manzana Golden (0,78%) y Pera Blanquilla (1,94%).
- ▶ **HORTALIZAS**: Comportamiento dispar en el mercado de las hortalizas con fuerte ascenso en Berenjena (66,39%) y más moderados en Lechuga Romana (9,48%) y Judía Verde Plana (8,87%), frente a los considerables descensos en Pimiento Verde Italiano (-26,35%), Acelga (-13,83%), Coliflor (-12,08%) y Tomate Liso (-12,89%).

PRECIOS MEDIOS NACIONALES AGRÍCOLAS

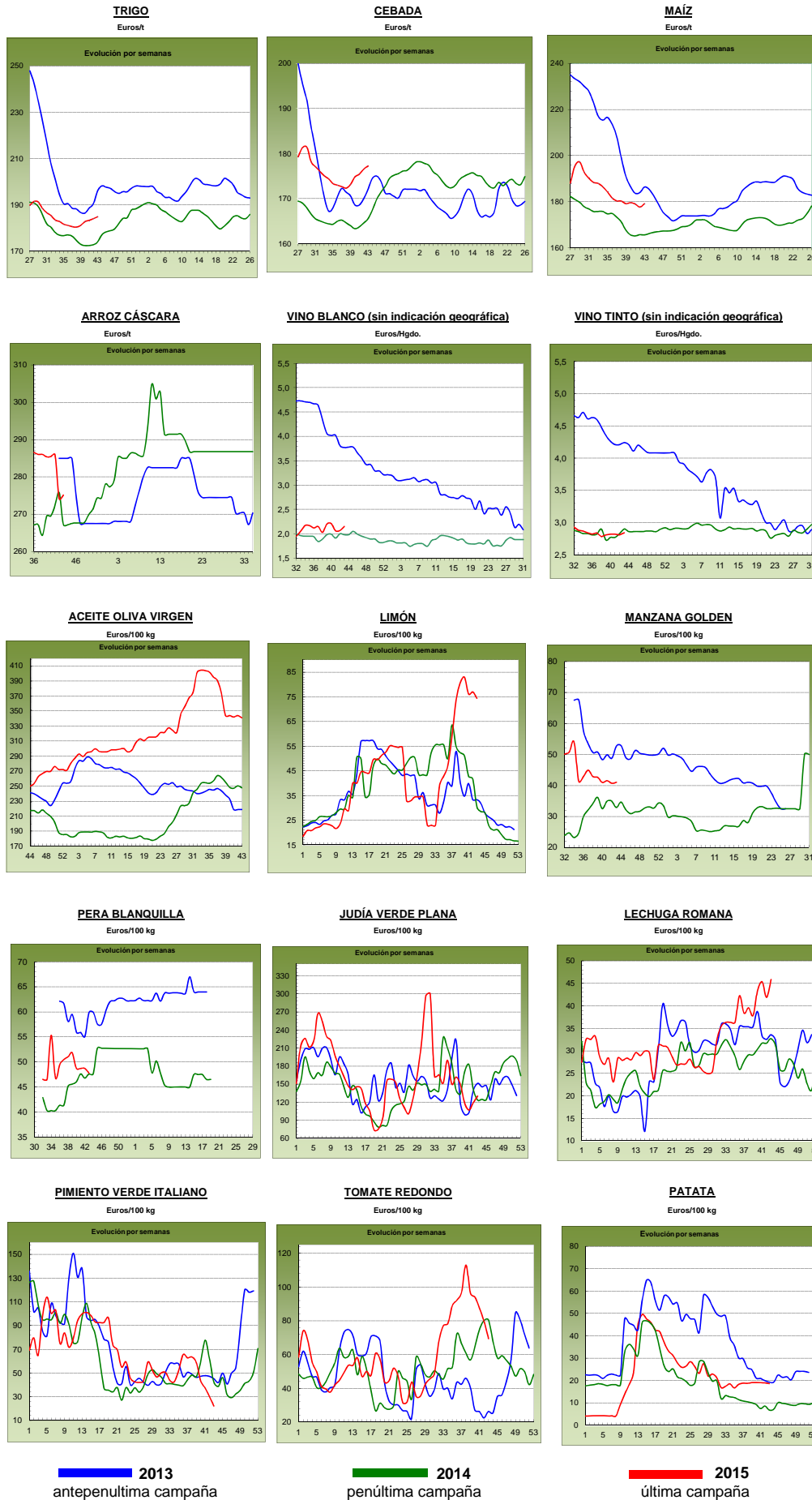

PRECIOS MEDIOS NACIONALES GANADEROS

PRODUCTOS GANADEROS (especificaciones)		Semana 42 19-25/10	Semana 43 26/10-1/11	Variación semanal euros	Variación semanal %
VACUNO					
(5)	Ternera, 180-300 kilos (€100 kg canal)	378,74	379,45	0,71	0,19
(5)	Machos de 12 a 24 meses (Clase R) (€100 kg canal)	358,51	363,83	5,32	1,48
(5)	Animales de 8 a 12 meses (Clase R) (€100 kg canal)	377,70	381,79	4,09	1,08
(5)	Bovino vivo, conjunto categorías (€100 kg vivo)	192,96	192,82	-0,14	-0,07
CORDERO					
(5)	Corderos 9-19 kilos (€100 kg canal)	623,52	620,16	-3,36	-0,54
(5)	Corderos 12-16 kilos (€100 kg canal)	566,05	564,00	-2,05	-0,36
PORCINO					
(5)	Porcino >60% magro (Clase S) (€100 kg canal)	137,92	133,61	-4,31	-3,12
(5)	Porcino 60-55% magro (Clase E) (€100 kg canal)	133,66	130,95	-2,71	-2,03
(5)	Porcino 55-50% magro (Clase U) (€100 kg canal)	137,73	133,62	-4,11	-2,98
(5)	Porcino 50-45% magro (Clase R) (€100 kg canal)	137,98	134,40	-3,58	-2,59
(5)	Lechon 20 kg (€unidad)	22,02	20,78	-1,24	-5,63
POLLO					
(6)	Pollo, media de canales del 83% y 65% rdto. (€100 kg canal)	161,19	160,32	-0,87	-0,54
(6)	Pollo P10 (83% rdto.) (€100 kg canal)	154,99	154,77	-0,22	-0,14
(6)	Pollo P90 (65% rdto.) (€100 kg canal)	161,92	160,97	-0,95	-0,59
HUEVOS					
(7)	Huevos, media Clase L y M (€100 kg)	104,59	104,58	-0,01	-0,01
(7)	Huevos - Clase L (€docena)	0,84	0,84	0,00	0,00
(7)	Huevos - Clase M (€docena)	0,74	0,74	0,00	0,00
CONEJO					
(8)	Conejo 1,8-2,2 kilo, vivo (€100 kg)	183,71	184,22	0,51	0,28
LECHE Y PRODUCTOS LÁCTEOS					
(10)	Suero de leche en polvo (€100 kg)	61,07	63,21	2,14	3,50
(9)	Leche de vaca (€100 litros). Fuente: FEGA	Precio septiembre 2015: 30,40 €100 litros			
MIEL					
(11)	Miel multifloral a granel (€100 kg)	Precio septiembre 2015: 360,45 €100 kg			

Posición comercial:

(5) Entrada matadero; (6) Salida muelle matadero; (7) Salida muelle centro de embalaje; (8) Salida granja; (9) Precio pagado al ganadero
(10) Precio franco fábrica sin impuestos ni costes; (11) Venta a la industria o mayorista

COMENTARIOS DE MERCADO

- **VACUNO (▲)**: Subida del precio de las **canales de vacuno** debido a unas altas expectativas de consumo nacional y a una salida de animales que va en aumento (canales de ternera, 0,19%; de machos 12-24 meses, 1,48% y; de animales 8-12 meses, 1,08%). Las cotizaciones de los **animales para vida** se mantienen estables (-0,07%).
- **CORDERO (▼)**: Bajada en las canales de cordero (-0,45%, de media). El mínimo consumo de este tipo de carne que se está produciendo a nivel nacional, es el factor determinante para la bajada de precios constatada esta semana, a pesar de la fuerza que hace el ganadero aduciendo que quedan pocos animales en las explotaciones y que la oferta no va a aumentar. La exportación sigue activa.
- **PORCINO (▼)**: El precio de la **canal de porcino de capa blanca** baja una semana más (-2,68%, de media en sus diferentes clasificaciones). Este comportamiento se debe al exceso de producción europea, que esperaba un aumento del consumo continental y una elevación de las exportaciones hacia los países asiáticos, cosas que no se han producido, de ahí la bajada de precios de todas las plazas para ganar en competitividad y sacar su producto el primero. Bajada (-5,63%) en la cotización del **lechón base 20 kg (▼)** debido a un lento sacrificio de los porcinos cebados por su descenso en las ventas, lo que provoca que no queden plazas libres en las explotaciones.
- **POLLOS (▼)**: Vuelve a flaquear la demanda de carne de pollo, por lo que retroceden las cotizaciones de la canal (-0,54%).
- **HUEVOS (=)**: La bajada en la demanda nacional mantiene los precios de los huevos en los mismos niveles que en la semana precedente (0,00% Clase L y 0,00% Clase M), es el mercado exterior quien sostiene los precios con una demanda más activa.
- **CONEJO (▲)**: La disminución de oferta sigue elevando los precios del conejo vivo de granja (0,28%).
- **LECHE Y PRODUCTOS LÁCTEOS**: El precio de la **leche de vaca (▲)** subió (1,67%) en el mes de septiembre respecto a agosto. Subida semanal (3,50%) en el precio del **suero de leche en polvo (▲)**.
- **MIEL (▼)**: En el mes de septiembre, la miel multifloral a granel bajó (-3,75%) respecto a agosto.

PRECIOS MEDIOS NACIONALES GANADEROS

VACUNO VIVO

Euro/100 kg vivo

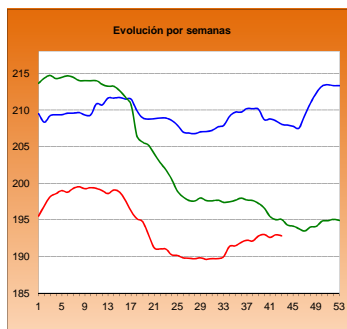

MACHOS 12-24 MESES (Clase R)

Euro/100 kg canal

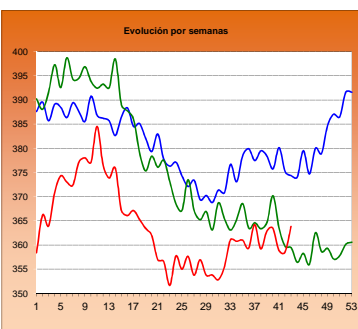

TERNERAS (Conjunto de Clases)

Euro/100 kg canal

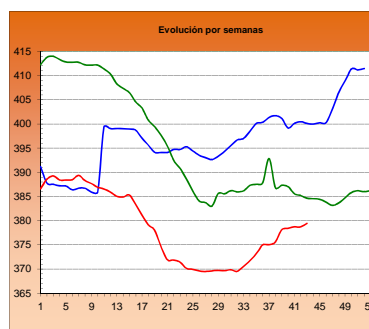

ANIMALES DE 8-12 MESES (Clase R)

Euro/100 kg canal

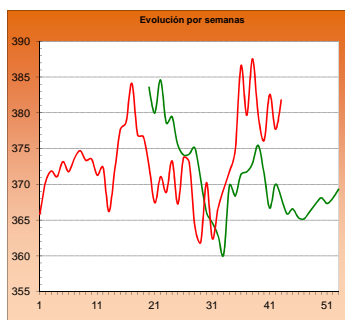

CORDERO 12-16 kilos

Euro/100 kg canal

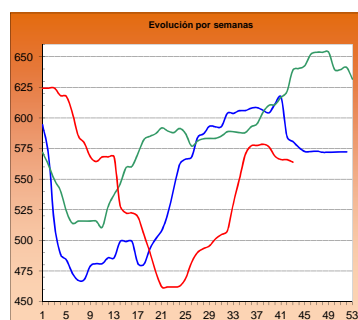

CORDERO 9-19 kilos

Euro/100 kg canal

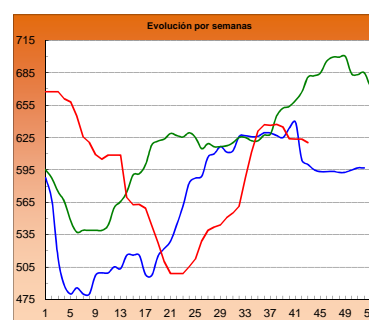

PORCINO >60% magro (Clase S)

Euro/100 kg canal

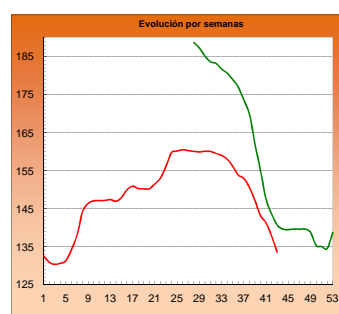

PORCINO 60-55% magro (Clase E)

Euro/100 kg canal

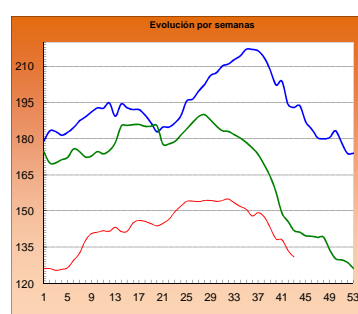

LECHONES Base 20 kg

Euro/unidad

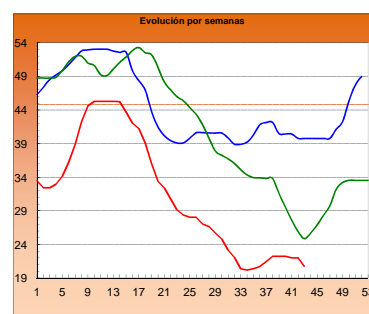

POLLO Canales del 83% y 65% rdto.

Euro/100 kg canal

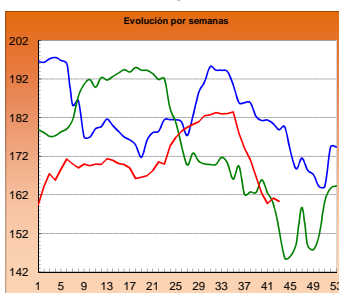

POLLO P90

Euro/100 kg canal

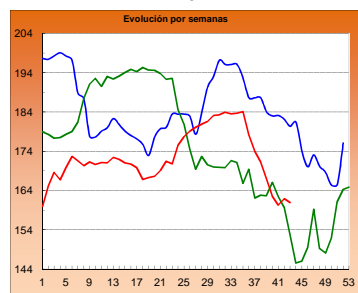

POLLO P10

Euro/100 kg canal

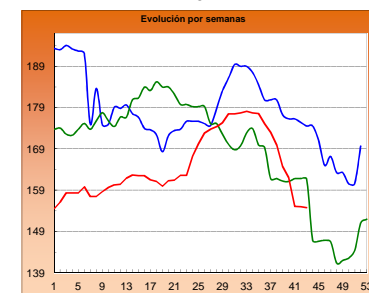

HUEVOS Clase L

Euro/ 100 kg canal

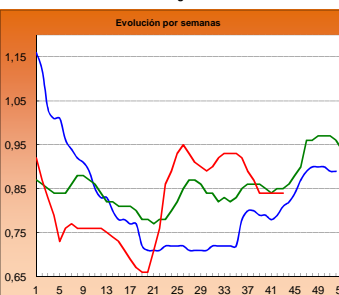

HUEVOS Clase M

Euro/ Docena

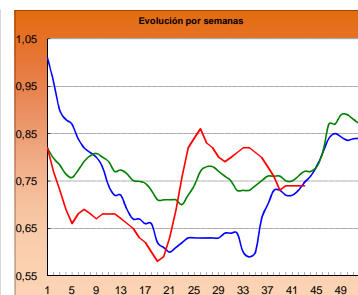

CONEJO VIVO

Euro/100 kg vivo

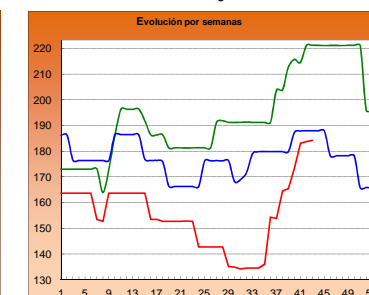
2013
2014
2015

I-2 PRECIOS EN MERCADOS REPRESENTATIVOS - CEREAL

Precios en Euro/Tonelada

REGLAMENTO (UE) N° 1272/2009 DE LA COMISION. Artículo 56, apartado 3.
Precios de comercio al por mayor. Mercancía nacional y/o importada, sobre vehículo

PRODUCTO	MERCADO REPRESENTATIVO	Semana 19-25/10 2015	Semana 26/10-01/11 2015	Variación €
Trigo Blando Panificable	Álava	184,00	184,00	0,00
	Albacete	182,00	185,00	3,00
	Ávila	187,00	187,00	0,00
	Badajoz	191,00	191,00	0,00
	Barcelona	192,00	195,00	3,00
	Burgos	179,00	179,20	0,20
	Cádiz	190,00	190,00	0,00
	Ciudad Real	189,00	190,00	1,00
	Córdoba	190,00	190,00	0,00
	La Coruña	184,00	184,00	0,00
	Cuenca	182,00	185,00	3,00
	Gerona	192,00	195,00	3,00
	Guadalajara	189,00	190,00	1,00
	Huesca	180,00	185,00	5,00
	León	182,00	182,00	0,00
	Lérida	181,00	181,00	0,00
	La Rioja	180,00	180,00	0,00
	Madrid	189,00	190,00	1,00
	Navarra	187,00	187,00	0,00
	Orense	186,00	186,00	0,00
	Palencia	184,00	184,00	0,00
	Salamanca	187,40	187,40	0,00
	Segovia	183,00	183,00	0,00
	Sevilla	192,00	192,00	0,00
	Soria	186,40	187,20	0,80
	Tarragona	180,00	185,00	5,00
	Teruel	183,00	187,00	4,00
Toledo	189,00	190,00	1,00	
Valencia	190,00	193,00	3,00	
Valladolid	182,80	182,40	-0,40	
Zamora	179,60	180,50	0,90	
Zaragoza	183,00	187,00	4,00	
Trigo Duro	Cádiz	280,00	280,00	0,00
	Córdoba	280,00	280,00	0,00
	Huelva	280,00	280,00	0,00
	Málaga	300,00	300,00	0,00
	Sevilla	280,00	280,00	0,00
	Zaragoza	280,00	280,00	0,00

I-2 PRECIOS EN MERCADOS REPRESENTATIVOS - CEREALES

Precios en Euro/Tonelada

REGLAMENTO (UE) N° 1272/2009 DE LA COMISION. Artículo 56, apartado 3.

Precios de comercio al por mayor. Mercancia nacional y/o importada, sobre vehículo

PRODUCTO	MERCADO REPRESENTATIVO	Semana 19-25/10 2015	Semana 26/10-01/11 2015	Variación €
Cebada Pienso	Albacete	173,20	173,60	0,40
	Ávila	183,00	183,00	0,00
	Barcelona	180,00	184,00	4,00
	Burgos	175,66	175,90	0,24
	Cádiz	185,00	185,00	0,00
	Ciudad Real	176,00	177,00	1,00
	Córdoba	174,00	174,00	0,00
	La Coruña	177,00	177,00	0,00
	Cuenca	176,00	176,00	0,00
	Gerona	180,00	184,00	4,00
	Granada	180,00	180,00	0,00
	Guadalajara	176,40	177,20	0,80
	Huelva	185,00	185,00	0,00
	Huesca	172,00	175,00	3,00
	León	181,00	181,00	0,00
	Lérida	176,00	176,00	0,00
	Murcia	186,00	186,00	0,00
	Navarra	176,00	176,00	0,00
	Orense	185,00	185,00	0,00
	Asturias	185,00	185,00	0,00
	Palencia	178,00	178,00	0,00
	Salamanca	185,60	185,80	0,20
	Segovia	177,00	177,00	0,00
Soria	174,40	175,20	0,80	
Teruel	170,00	175,00	5,00	
Toledo	179,20	180,20	1,00	
Valladolid	179,60	179,80	0,20	
Zamora	181,00	181,00	0,00	
Zaragoza	170,00	175,00	5,00	
Cebada Malta	Albacete	200,00	200,00	0,00
	Burgos	180,00	180,00	0,00
	Cuenca	200,00	200,00	0,00
	La Rioja	186,00	185,00	-1,00
	Navarra	180,00	180,00	0,00

I-2 PRECIOS EN MERCADOS REPRESENTATIVOS - CEREAL

Precios en Euro/Tonelada

REGLAMENTO (UE) N° 1272/2009 DE LA COMISION. Artículo 56, apartado 3.

Maíz grano, precios de comercio al por mayor. Mercancia nacional y/o importada, sobre vehículo

Arroz cáscara, arroz blanco precios salida almacén agricultor

PRODUCTO	MERCADO REPRESENTATIVO	Semana 19-25/10 2015	Semana 26/10-01/11 2015	Variación €
Maiz Grano	Albacete	179,00	182,20	3,20
	Badajoz	177,00	181,00	4,00
	Barcelona	177,00	181,00	4,00
	Cáceres	177,00	181,00	4,00
	Ciudad Real	185,00	186,00	1,00
	Córdoba	175,00	175,00	0,00
	La Coruña	177,00	177,00	0,00
	Gerona	177,00	181,00	4,00
	Guadalajara	183,00	184,00	1,00
	Huelva	190,00	190,00	0,00
	Huesca	170,00	172,00	2,00
	León	181,00	181,00	0,00
	Lérida	172,00	172,00	0,00
	Madrid	183,00	184,00	1,00
	Murcia	170,00	170,00	0,00
	Navarra	172,00	172,00	0,00
	Pontevedra	177,00	177,00	0,00
	Salamanca	187,60	187,40	-0,20
	Sevilla	185,00	185,00	0,00
	Tarragona	169,00	172,00	3,00
Toledo	185,00	185,00	0,00	
Valencia	180,00	180,00	0,00	
Valladolid	180,20	181,80	1,60	
Zamora	181,00	181,00	0,00	
Zaragoza	173,00	176,00	3,00	
Arroz Cáscara (Indica)	Badajoz	280,00	280,00	0,00
	Sevilla	266,50	266,50	0,00
Arroz Cáscara (Japónica)	Badajoz	290,00	290,00	0,00
	Sevilla	271,50	271,50	0,00
	Tarragona	285,00	285,00	0,00
	Valencia	290,00	290,00	0,00
Arroz Blanco Extra	Badajoz	570,00	570,00	0,00
	Sevilla	526,50	526,50	0,00
	Tarragona	580,00	580,00	0,00
	Valencia	597,50	597,50	0,00

**I-3 PRECIOS EN MERCADOS REPRESENTATIVOS
VINOS BLANCO Y TINTO SIN INDICACION GEOGRAFICA
Reglamentos UE Nº 479/2008 y 144/2013**

**En €/hgdo, salida bodega, a granel, pago al contado sin I.V.A.
Precio de vino tinto referido al producto de 12 puntos de color**

PRODUCTO	MERCADO REPRESENTATIVO	Semana 19-25/10 42 2015	Semana 26/10-1/11 43 2015	Variación €
VINO BLANCO	Albacete	2,37	2,60	0,23
	Badajoz	2,08	2,04	-0,04
	Ciudad Real	2,06	2,22	0,16
	Cuenca	2,19	2,41	0,22
	Toledo	2,00	2,00	0,00
VINO TINTO	Albacete	2,87	2,88	0,01
	Ciudad Real	2,88	2,83	-0,04
	Cuenca	3,04	3,04	0,00
	Badajoz	2,65	2,84	0,19
	Murcia	3,09	3,09	0,00
	Toledo	2,65	2,65	0,00
	Valencia	2,72	2,75	0,03

I-4 PRECIOS EN MERCADOS REPRESENTATIVOS DE ACEITES

Aceites. Precios sobre almazara, en €100 kg, sin I.V.A.Rgtos C.E. 865/04 y 826/08
Semilla de girasol. Precios en centros de demanda, en €100 kg, sin I.V.A. Rgto C.E.E. 3405/93

PRODUCTO Y ESPECIFICACIONES	MERCADO REPRESENTATIVO	Semana 42 19-25/10 2015	Semana 43 26/10-1/11 2015	Variación €
ACEITE DE OLIVA VIRGEN EXTRA Menos de 0,8°	Badajoz	375,00	375,00	0,00
	Ciudad Real	375,00	370,00	-5,00
	Córdoba	373,75	371,25	-2,50
	Granada	372,50	358,50	-14,00
	Jaén	378,71	372,67	-6,04
	Málaga	374,30	369,15	-5,15
	Sevilla	390,00	388,73	-1,27
	Tarragona	380,00	377,50	-2,50
	Toledo	372,00	371,00	-1,00
ACEITE DE OLIVA VIRGEN De 0,8° a 2°	Badajoz	345,00	345,00	0,00
	Córdoba	342,50	340,00	-2,50
	Granada	337,50	337,00	-0,50
	Jaén	346,27	342,37	-3,90
	Sevilla	352,50	350,00	-2,50
	Cadiz	335,00	333,00	-2,00
	Tarragona	340,00	335,00	-5,00
	Toledo	340,00	339,00	-1,00
	ACEITE DE OLIVA LAMPANTE Más de 2°	Córdoba	322,50	319,50
Granada		304,00	324,00	20,00
Jaén		326,50	318,13	-8,38
Málaga		321,45	321,00	-0,45
Sevilla		329,73	329,73	0,00
Tarragona		280,00	290,00	10,00
Badajoz		315,00	315,00	0,00
ACEITE DE OLIVA REFINADO		Córdoba	335,00	334,00
	Jaén	334,13	333,83	-0,30
	Tarragona	330,00	325,00	-5,00
ACEITE DE ORUJO CRUDO	Córdoba	120,50	119,50	-1,00
	Jaén	123,90	119,99	-3,91
	Tarragona	114,19	105,18	-9,02
ACEITE DE ORUJO REFINADO	Córdoba	170,00	170,00	0,00
	Jaén	173,50	168,24	-5,26
	Tarragona	166,78	162,27	-4,51
ACEITE DE GIRASOL REFINADO	Córdoba	85,25	86,25	1,00
	Sevilla	84,50	84,50	0,00
	Tarragona	90,00	88,00	-2,00
PIPA DE GIRASOL	Andalucía	386,00	391,02	5,02
	Centro-Norte	372,96	374,37	1,40

I-5 PRECIOS EN MERCADOS REPRESENTATIVOS - FRUTAS Y HORTALIZAS

PRECIOS DE PRODUCTOS NACIONALES

Mercados representativos de producción

Rgts. CE 1234/2007 y 543/2011

En €/100 kg, a salida agrupación de productores, envasado, sin I.V.A, incluyendo el precio del envase.

CÍTRICOS

PRODUCTO	MERCADO	VARIEDAD O TIPO	CAT.	CALIBRE mm.	DIA/MES						
					26/10	27/10	28/10	29/10	30/10	31/10	1/11
CLEMENTINA	Castellón	Arrufatina	I	1-X-3	81,35	81,35	81,35	81,35	81,35	-	-
	Castellón	Clemenules	I	1-X-3	-	-	-	85,00	89,84	84,37	-
	Castellón	Marisol	I	1-X-3	69,81	-	-	70,00	74,90	-	-
	Castellón	Oronules	I	1-X-3	-	-	-	80,00	115,04	80,00	-
	Valencia	Arrufatina	I	1-X-3	83,99	83,99	83,99	83,99	83,99	-	-
	Valencia	Marisol	I	1-X-3	72,40	72,40	72,40	72,40	72,40	-	-
	Valencia	Oronules	I	1-X-3	-	81,79	-	86,58	86,47	-	-
LIMON	Alicante	Fino	I	3/4	146,81	145,83	146,27	147,17	142,00	-	-
	Murcia	Fino	I	3/4	154,00	154,02	154,00	155,50	154,00	-	-
	Málaga	Fino	I	3/4	165,00	164,00	165,00	164,00	165,00	-	-
NARANJA	Valencia	Navelina	I	6-9	53,47	53,47	53,47	53,47	53,47	-	-
SATSUMA	Valencia	Owari	I	1-X-2	64,41	64,41	64,41	64,41	64,41	-	-

FRUTAS DE PEPITA

PRODUCTO	MERCADO	VARIEDAD O TIPO	CAT.	CALIBRE mm.	DIA/MES						
					26/10	27/10	28/10	29/10	30/10	31/10	1/11
MANZANA	Lleida	Golden Delicious	I	70-80	51,24	52,85	53,04	51,27	52,91	-	-
	Lleida	Fuji	I	70-80	72,00	72,00	72,00	72,00	72,00	-	-
	Lleida	Granny Smith	I	70-80	57,00	57,00	57,00	57,00	57,00	-	-
	Lleida	Red Chief	I	70-80	54,00	54,00	54,00	54,00	54,31	-	-
	Lleida	Royal Gala	I	70-80	69,00	68,05	66,40	64,75	66,10	-	-
	Girona	Golden Delicious	I	70-80	69,04	69,04	69,04	69,04	69,04	-	-
	Girona	Fuji	I	70-80	90,03	90,03	90,03	90,03	90,03	-	-
	Girona	Granny Smith	I	70-80	83,25	83,25	83,25	83,25	83,25	-	-
	Girona	Red Delicious	I	70-80	82,64	82,64	82,64	82,64	82,64	-	-
	Girona	Royal Gala	I	70-80	72,74	72,74	72,74	72,74	72,74	-	-
PERA	Lleida	Abbé Fétel	I	70-75	83,00	83,00	83,00	83,00	83,00	-	-
	Lleida	Blanquilla	I	55-60	70,33	72,37	70,64	69,65	70,88	-	-
	Lleida	Conferencia	I	60-65	72,65	71,14	71,65	72,37	71,36	-	-
	Lleida	Williams	I	65-75	65,00	71,00	64,00	63,00	64,00	-	-
	Lleida	Condesa (Alexandrina)	I	65-70	69,00	69,00	62,00	69,00	68,00	-	-
	Zaragoza	Blanquilla	I	55-60	78,15	78,15	78,15	78,15	78,15	-	-
	Zaragoza	Conferencia	I	60-65+	79,04	79,04	79,04	79,04	79,04	-	-
Zaragoza	Williams	I	65+/75+	71,02	71,02	71,02	71,02	71,02	-	-	
UVA DE MESA	Alicante	Mosc. Italia Embolsada (Ideal)	I	-	98,68	98,68	98,68	98,68	98,68	98,68	98,68
	Alicante	Red Globe	I	-	103,74	103,74	103,74	103,74	103,74	103,74	103,74
	Alicante	D. María	I	-	102,04	102,04	102,04	102,04	102,04	-	-
	Murcia	Autumn Royal	I	-	180,00	175,00	180,00	182,00	175,00	-	-
	Murcia	Crimson Seedless	I	-	195,00	195,00	200,00	200,00	195,00	-	-
	Murcia	Dominga	I	-	105,00	103,00	103,00	101,00	100,00	-	-

FRUTAS DE HUESO

PRODUCTO	MERCADO	VARIEDAD O TIPO	CAT.	CALIBRE mm.	DIA/MES						
					26/10	27/10	28/10	29/10	30/10	31/10	1/11
MELOCOTON	Lleida	Pulpa amarilla	I	A/B	47,00	47,00	47,00	47,00	47,00	-	-

I-5 PRECIOS EN MERCADOS REPRESENTATIVOS - FRUTAS Y HORTALIZAS

PRECIOS DE PRODUCTOS NACIONALES

Mercados representativos de producción

Rgtos. CE 1234/2007 y 543/2011

En €/100 kg, a salida agrupación de productores, envasado, sin I.V.A, incluyendo el precio del envase.

HORTALIZAS

PRODUCTO	MERCADO	VARIEDAD O TIPO	CAT.	CALIBRE mm.	DIA/MES					
					26/10	27/10	28/10	29/10	30/10	31/10
AJO	Córdoba	Blanco	I	50-60	170,00	170,00	170,00	170,00	170,00	-
	Córdoba	Morado	I	45-55	190,00	190,00	190,00	190,00	190,00	-
	Cuenca	Morado	I	45-55	229,00	229,00	229,00	229,00	229,00	-
	Córdoba	Spring Blanco	I	50-60	185,00	185,00	185,00	185,00	185,00	-
	Córdoba	Spring Violeta	I	50-60	180,00	180,00	180,00	180,00	180,00	-
BERENJENA	Almería	Alargada	I	40y+	35,00	41,00	41,32	41,50	48,78	-
CALABACÍN	Almería	-	I	14-21	112,25	129,00	123,00	152,50	141,00	-
CHAMPIÑÓN	La Rioja	Cerrado	I	30-65	142,06	143,16	142,94	143,55	143,52	-
COLIFLOR	La Rioja	-	I	-	25,00	22,73	22,73	22,73	22,73	-
JUDIA VERDE	Almería	Plana	I	-	165,75	172,50	176,50	178,00	183,00	-
LECHUGA	Almería	Iceberg	I	400 g y +	124,88	106,46	119,01	125,52	123,53	-
	Murcia	Iceberg	I	400 g y +	129,00	130,00	130,00	128,00	130,00	-
	Murcia	Baby	I	-	201,00	199,00	195,00	148,00	200,00	-
	Murcia	Romana	I	-	120,00	118,00	119,00	120,00	118,00	-
PEPINO	Almería	Liso	I	350-500 g	57,50	70,00	70,00	75,75	90,50	-
PIMIENTO	Almería	Cuadrado Color (rojo o amarillo)	I	70 mm y +	102,00	-	98,00	-	95,00	-
	Almería	Cuadrado Verde	I	70 mm y +	61,50	57,50	50,50	51,50	47,00	-
	Almería	Verde alargado	I	40 mm y +	40,98	40,98	40,98	40,98	40,98	-
TOMATE	Almería	Redondo	I	57-100 mm	74,00	61,51	49,00	51,43	46,95	48,14
	Almería	Racimo	I	-	-	104,26	-	85,92	89,48	88,47
	Almería	Cereza	I	-	-	125,00	-	112,76	113,65	122,04
	Granada	Redondo	I	57-100 mm	82,30	-	86,90	-	77,80	71,00
	Granada	Cereza	I	-	156,90	154,90	150,50	149,10	152,90	145,20
	Murcia	Redondo	I	57-100 mm	106,44	104,89	102,33	105,22	111,96	-

I-6 PRECIOS EN MERCADOS REPRESENTATIVOS VACUNO Y OVINO

A) BOVINO

1.- PRECIO MEDIO NACIONAL (Euro/100 kg Canal) DE CANALES DE BOVINO PESADO SEGÚN MODELO COMUNITARIO DE CLASIFICACIÓN (R(CE) No 1249/2008 y R(UE) No 148/2014).

CATEGORÍA	CLASE DE CONFORMACIÓN Y DE ESTADO DE ENGRASAMIENTO	Semana 19-25/10 2015	Semana 26/10-01/11 2015	Variación €
Categoría A: Canales de machos jóvenes sin castrar de más de un año y menos de dos años	Muy buena y poco cubierta (U-2)	390,18	385,85	-4,34
	Muy buena y cubierta (U-3)	382,37	386,06	3,69
	Precio medio ponderado	385,42	385,98	0,56
	Buena y poco cubierta (R-2)	366,49	363,23	-3,26
	Buena y cubierta (R-3)	353,98	364,16	10,18
	Precio medio ponderado	358,51	363,82	5,31
	Menos buena y poco cubierta(O-2)	332,13	342,84	10,71
Menos buena y cubierta (O-3)	331,85	334,86	3,02	
Precio medio ponderado	332,01	339,43	7,43	
Categoría D: Canales de hembras que hayan parido	Mediocre y poco cubierta (P-2)	179,78	177,99	-1,79
	Mediocre y cubierta (P-3)	201,69	198,28	-3,40
	Precio medio ponderado	184,52	182,38	-2,14
	Buena y cubierta (R-3)	265,08	260,82	-4,26
	Buena y grasa (R-4)	281,59	276,45	-5,14
	Precio medio ponderado	268,85	264,39	-4,46
	Menos buena y poco cubierta(O-2)	233,66	227,86	-5,80
	Menos buena y cubierta (O-3)	234,29	236,38	2,10
Menos buena y grasa (O-4)	241,90	243,59	1,69	
Precio medio ponderado	235,22	233,98	-1,23	
Categoría E: Canales de otras hembras (de 12 meses ó más)	Muy buena y poco cubierta (U-2)	400,22	398,20	-2,02
	Muy buena y cubierta (U-3)	384,91	384,69	-0,22
	Precio medio ponderado	389,21	388,48	-0,73
	Buena y poco cubierta (R-2)	375,12	375,58	0,46
	Buena y cubierta (R-3)	375,79	382,59	6,80
	Buena y grasa (R-4)	361,29	357,07	-4,21
	Precio medio ponderado	374,72	379,79	5,07
	Menos buena y poco cubierta(O-2)	336,05	332,00	-4,04
	Menos buena y cubierta (O-3)	350,40	352,04	1,64
Menos buena y grasa (O-4)	343,31	354,00	10,69	
Precio medio ponderado	345,94	345,92	-0,03	
Categoría Z: Canales de animales desde 8 a menos de 12 meses	Muy buena y poco cubierta (U-2)	411,86	408,14	-3,72
	Muy buena y cubierta (U-3)	405,58	399,01	-6,57
	Precio medio ponderado	408,22	402,84	-5,37
	Buena y poco cubierta (R-2)	378,86	381,05	2,18
	Buena y cubierta (R-3)	377,28	382,05	4,77
	Precio medio ponderado	377,70	381,79	4,09
	Menos buena y poco cubierta(O-2)	336,44	340,43	3,98
Menos buena y cubierta (O-3)	333,55	341,81	8,26	
Precio medio ponderado	335,33	340,96	5,63	

I-6 PRECIOS MEDIOS NACIONALES EN MERCADOS REPRESENTATIVOS VACUNO Y OVINO**2.-PRECIO MEDIO NACIONAL DEL BOVINO (Euro/100 kg)**

BOVINO VIVO	Semana 19-25/10 2015	Semana 26/10-01/11 2015	Variación €
Machos hasta 480 Kg. vivo	221,99	222,40	0,42
Machos de más de 480 kg. vivo	198,74	198,74	0,00
Hembras que hayan parido	94,86	92,53	-2,32
Otras hembras de hasta 380 Kg. vivo	224,93	225,35	0,42
Otras hembras de más de 380 Kg. vivo	207,46	208,02	0,56

Posición comercial: Precio (excluido IVA) registrado en los mercados representativos o centros de cotización. Este precio está expresado en peso canal.

3.-PRECIO MEDIO NACIONAL DE OTROS ANIMALES DE LA ESPECIE BOVINA (R(UE) No 807/2013).

OTROS BOVINOS	Semana 19-25/10 2015	Semana 26/10-01/11 2015	Variación €
Terneros de ocho días a cuatro semanas			
tipo cruzado	257,50	257,50	0,00
tipo frisón/país	86,25	81,25	-5,00
<i>Media ponderada nacional (Euro/Cabeza)</i>	171,88	169,38	-2,50
Bovinos ligeros comprendidos entre seis y doce meses			
tipo cruzado	262,46	262,46	0,00
tipo frisón/país	152,14	152,14	0,00
<i>Media ponderada nacional (Euro/100 kg Vivo)</i>	223,85	223,85	0,00

Posición comercial: Precio (excluido IVA) registrado en los mercados públicos (Mercados de Ganado), por las personas físicas o jurídicas que comercialicen un número considerable de estos terneros.

B) CORDEROS**1.-PRECIOS MEDIOS NACIONALES DE CANALES DE OVINO FRESCAS O REFRIGERADAS R(CE) N° 315/2002
Euro/100 kg Canal**

CORDEROS I y II	Semana 19-25/10 2015	Semana 26/10-01/11 2015	Variación €
Corderos I (12 a 13 kg/canal)	618,37	616,82	-1,55
Corderos II (13,1 a 16 kg/canal)	513,72	511,19	-2,53
<i>Media ponderada</i>	566,04	564,00	-2,04

Posición comercial: Precio al por mayor (excluido IVA) registrado en los mercados representativos o centros de cotización. Este precio está expresado en peso canal.

2.-PRECIOS MEDIOS DE CANALES DE OVINO FRESCAS O REFRIGERADAS EN LOS MERCADOS NACIONALES REPRESENTATIVOS (R(CE) No 315/2002/)

MERCADO REPRESENTATIVO Cordero 9-19 kg	Semana 19-25/10 2015	Semana 26/10-01/11 2015	Variación €
Escorxador Mercabarna	678,10	652,28	-25,82
Mat. Valencia	652,63	644,71	-7,92
Mercamadrid	672,12	652,12	-20,00
Albacete	622,24	622,24	0,00
Extremadura	604,39	580,76	-23,63
Medina del Campo	594,28	630,00	35,72
Talavera de la Reina	623,78	623,78	0,00
Zaragoza	681,77	651,77	-30,00
<i>Media ponderada</i>	623,52	620,16	-3,36

Posición comercial: Precio al por mayor (excluido IVA) registrado en los mercados representativos o centros de cotización. Este precio está expresado en peso canal.

PRECIOS EN MERCADOS REPRESENTATIVOS - PRODUCTOS GANADEROS

**D-1)-CANAL PORCINO CAPA BLANCA
CLASIFICACIÓN EUROPEA (CE) Nº 1249/2008**

Euro/100 kg Canal

	Clase S			Clase E			Clase U		
	Semana 19-25/10 2015	Semana 26/10-01/11 2015	Variación €	Semana 19-25/10 2015	Semana 26/10-01/11 2015	Variación €	Semana 19-25/10 2015	Semana 26/10-01/11 2015	Variación €
PRECIO MEDIO NACIONAL	137,92	133,61	-4,31	133,66	130,95	-2,71	137,73	133,62	-4,11

	Clase R			Clase O			Clase P		
	Semana 19-25/10 2015	Semana 26/10-01/11 2015	Variación €	Semana 19-25/10 2015	Semana 26/10-01/11 2015	Variación €	Semana 19-25/10 2015	Semana 26/10-01/11 2015	Variación €
PRECIO MEDIO NACIONAL	137,98	134,40	-3,58	133,74	131,36	-2,37	127,92	126,20	-1,72

D-2)-PORCINO CEBADO

Euros/kg vivo

LONJAS	SELECTO			NORMAL			GRASO		
	Semana 19-25/10 2015	Semana 26/10-01/11 2015	Variación €	Semana 19-25/10 2015	Semana 26/10-01/11 2015	Variación €	Semana 19-25/10 2015	Semana 26/10-01/11 2015	Variación €
Albacete	1,36	1,36	0,00	1,33	1,33	0,00	1,30	1,30	0,00
Barcelona	--	--	--	1,11	1,08	-0,02	1,08	1,05	-0,02
Huesca	1,10	1,08	-0,02	1,08	1,06	-0,02	1,06	1,04	-0,02
Lleida	1,09	1,06	-0,02	1,08	1,05	-0,02	1,06	1,04	-0,02
Murcia	1,10	1,08	-0,02	1,08	1,06	-0,02	1,08	1,05	-0,02
Pontevedra	1,10	1,08	-0,02	1,07	1,05	-0,02	1,39	1,36	-0,03
Salamanca	1,10	1,06	-0,03	1,08	1,06	-0,03	1,04	1,02	-0,03
Segovia	1,07	1,03	-0,04	1,06	1,02	-0,04	1,21	1,18	-0,03
Zaragoza	1,12	1,09	-0,02	1,08	1,05	-0,02	1,06	1,04	-0,02

PRECIOS EN MERCADOS REPRESENTATIVOS - PRODUCTOS GANADEROS - PORCINO**E) - PORCINO PRECOZ
LECHONES, OTRAS CALIDADES.**

Euro/100 Kg vivo

Cerdas de Desvieje	Semana 19-25/10 2015	Semana 26/10-01/11 2015	Variación €
Cerdas de Desvieje	43,90	43,49	-0,41
CERDOS CEBADOS			
Categoría U	106,05	102,89	-3,17
LECHONES			
Lleida.Base 20kg de peso.	95,00	95,00	0,00
Segovia.Base 20kg de peso.	125,00	95,00	-30,00
Media nacional. Calidad Normal. Base 20 kg de peso	110,11	103,92	-6,20

F) - TRONCO IBÉRICO

Euro/100 Kg vivo

TOSTONES	Semana 19-25/10 2015	Semana 26/10-01/11 2015	Variación €
De 5 a 9 kilos	216,72	229,19	12,47
De 9 a 12 kilos	299,88	308,19	8,31
LECHONES			
Lechón Ibérico Cruzado Base 23 kg	234,47	236,25	1,77
MARRANOS			
Marranos Ibéricos de 35 a 60 kg	228,48	228,48	0,00
PRIMALES			
Primales Ibéricos de 60 a 100 kg	244,26	242,95	-1,31
CERDO CEBADO			
Cerdo Cebado (Intensivo)	196,19	196,19	0,00
Cerdo Cebado de Campo (Extensivo)	203,54	203,54	0,00
Cerdo Cebado de Bellota 100% Ibérico	--	--	--
DESVEJE			
Reproductores de desvieje	108,70	108,70	0,00
REPRODUCTORES			
Reproductores >6 meses	329,34	329,34	0,00
CASTRONAS			
Castronas	102,17	102,17	0,00

Denominaciones de acuerdo con la Norma de Calidad (RD 4/2014)

PRECIOS DE MERCADO. PAÍSES MIEMBROS UE

Semana 42 (19 al 25 de octubre). Año 2015

**1.- PRECIO MEDIO NACIONAL (EUROS\100 kg CANAL) DE CANALES DE BOVINO PESADO
SEGÚN MODELO COMUNITARIO DE CLASIFICACIÓN R(CE) No 1249/2008 y R(UE) No 148/2014.
(Euros/100 kg)**

CATEGORIA	CLASE DE CONFORMACIÓN Y DE ESTADO DE ENGRASAMIENTO	Alemania (DE)	Irlanda (IE)	España (ES)	Francia (FR)	Italia (IT)	Polonia (PL)	Portugal (PT)	Reino Unido (UK)	UE-28	% España / UE
Categoría A: Canales de machos jóvenes sin castrar de mas de 12 y menos 24 meses	Muy buena y poco cubierta (U-2)	398,3	387,1	390,2	401,0	428,2	323,1	372,4	462,0	407,5	-4,2
	Muy buena y cubierta (U-3)	396,6	387,6	382,4	382,0	425,8	325,6	369,0	464,2	392,8	-2,6
	Buena y poco cubierta (R-2)	392,9	377,3	366,5	373,0	383,1	316,0	358,3	446,1	375,1	-2,3
	Buena y cubierta (R-3)	389,4	380,3	354,0	366,0	392,3	313,2	359,1	451,0	375,2	-5,6
	Menos buena y poco cubierta (O-2)	349,8	363,9	332,1	321,0	330,3	303,4	327,5	401,7	336,4	-1,3
	Menos buena y cubierta (O-3)	357,0	364,8	331,8	322,0	319,4	304,7	358,2	420,4	347,8	-4,6
	Categoría A		382,7	378,0	363,2	371,3	418,9	309,4	356,3	436,2	376,7
Categoría D: Hembras paridas	Buena y cubierta (R-3)	306,5	344,6	265,1	395,0	255,9	262,0	236,3	347,9	355,1	-25,3
	Buena y grasa (R-4)	306,6	345,0	281,6	374,0	274,6	267,9	241,0	347,3	325,3	-13,4
	Menos buena y poco cubierta (O-2)	273,4	321,0	233,7	328,0	232,9	235,9	211,3	301,4	259,3	-9,9
	Menos buena y cubierta (O-3)	278,3	329,5	234,3	322,0	252,9	246,1	209,0	315,7	282,7	-17,1
	Menos buena y grasa (O-4)	285,1	330,7	241,9	310,0	251,8	253,9	223,7	319,5	295,0	-18,0
	Mediocre y poco cubierta (P-2)	208,5	302,1	179,8	263,0	200,8	213,6	184,1	254,8	227,9	-21,1
	Mediocre y cubierta (P-3)	223,3	322,6	201,7	288,0	221,3	225,5	187,0	277,5	270,6	-25,5
	Categoría D		268,8	326,7	234,9	332,4	221,8	239,7	200,9	306,9	283,9
Categoría E: Hembras de más de 12 meses	Muy buena y poco cubierta (U-2)	377,4	403,3	400,2	469,0	461,3	313,3	371,9	483,1	443,9	-9,8
	Muy buena y cubierta (U-3)	373,1	405,2	384,9	465,0	455,7	310,8	370,0	488,6	429,0	-10,3
	Buena y poco cubierta (R-2)	370,9	389,0	375,1	397,0	417,6	294,9	363,9	467,4	379,4	-1,1
	Buena y cubierta (R-3)	368,2	393,7	375,8	403,0	397,0	300,2	353,4	475,0	392,4	-4,2
	Buena y grasa (R-4)	362,2	391,9	361,3	381,0	330,2	305,2	302,3	474,6	432,7	-16,5
	Menos buena y poco cubierta (O-2)	278,6	364,9	336,0	324,0	262,1	274,7	342,3	414,1	304,1	10,5
	Menos buena y cubierta (O-3)	286,4	378,6	350,4	332,0	258,4	283,5	341,4	439,2	337,8	3,7
	Menos buena y grasa (O-4)	286,4	379,2	343,3	329,0		288,9	340,1	454,9	404,7	-15,2
	Categoría E		342,4	388,9	377,6	417,2	447,6	288,4	355,2	466,2	396,9
Categoría Z: Canales de machos y hembras de más de 12 meses	Muy buena y poco cubierta (U-2)			411,9		456,0		370,9		422,2	-2,4
	Muy buena y cubierta (U-3)			405,6		412,7		367,9		403,9	0,4
	Buena y poco cubierta (R-2)			378,9		449,1	315,1	357,5		377,7	0,3
	Buena y cubierta (R-3)			377,3		385,7	294,2	366,8		378,7	-0,4
	Menos buena y poco cubierta (O-2)	253,2	364,1	336,4		377,2	292,0	337,7	327,3	337,3	-0,3
	Menos buena y cubierta (O-3)			333,6			283,8	361,3		339,6	-1,8
	Categoría Z	253,2	364,1	364,5		447,8	294,1	350,7	327,3	365,1	-0,2

**2.- PRECIO MEDIO NACIONAL DE ANIMALES VIVOS DE LA ESPECIE BOVINA
SEGÚN MODELO COMUNITARIO R(UE) Nº 807/2013.**

CATEGORIA	Alemania (DE)	Irlanda (IE)	España (ES)	Francia (FR)	Italia (IT)	Polonia (PL)	Reino Unido (UK)	UE-28	% España / UE
Bovinos de mas de 6 y menos de 12 meses (Euros/100 kg vivo) (Media ponderada Frison y Cruzado)	172,00	245,00	223,85	283,00	286,00	227,47	280,39	249,66	-10,34
Terneros de 8 días a 4 semanas (Euros/cabeza):									
. FRISON/PAIS	75,83	155,89	86,25	44,00	125,94	121,58	67,45	84,12	2,5
. CRUZADO	170,90	317,49	257,50	163,00	223,64	188,67	319,90	224,20	14,85

PRECIOS DE MERCADO. PAÍSES MIEMBROS UE

Semana 42 (19 al 25 de octubre). Año 2015

B) OVINO**PRECIO MEDIO NACIONAL DE CANALES DE OVINO, SEGÚN MODELO COMUNITARIO R(CE) Nº 315/2002 y R(CE) Nº 1249/2008 (EUROS\100 kg CANAL)**

CATEGORIA	Bulgaria (BG)	Alemania (DE)	España (ES)	Francia (FR)	Irlanda (IE)	Italia (IT)	Holanda (NL)	Polonia (PL)	Portugal (PT)	Reino Unido (UK)	UE-28	% España / UE
Canales de Corderos Pesados (>13 kg)		544,16	513,72	634,00	421,89		497,54	349,84		452,29	470,70	9,14
Canales de Corderos Ligeros (<13 kg)	627,40		760,91			671,32			454,00		641,21	18,67

C) PORCINO**PRECIO MEDIO NACIONAL DE LA ESPECIE PORCINA, SEGÚN MODELO COMUNITARIO DE CLASIFICACIÓN R(CE) Nº 1249/2008 y R(UE) No 148/2014. (EUROS\100 kg CANAL)**

CATEGORIA	Bulgaria (BG)	Alemania (DE)	España (ES)	Francia (FR)	Irlanda (IE)	Italia (IT)	Holanda (NL)	Polonia (PL)	Portugal (PT)	Reino Unido (UK)	UE-28	% España / UE
Porcino. Clase S (>60% magro)		149,93	137,92	142,00	142,06		123,58	139,44		176,65	143,12	-3,64
Porcino. Clase E (60-55% magro)	177,29	145,79	133,66	134,00	140,72	155,10	122,44	137,21	137,00	172,08	141,24	-5,37
Porcino. Clase R (50-45% magro)			137,98			175,99				180,77	175,25	-21,27
Lechones (Euros/unidad)		37,50	22,02	23,80		61,55	22,25	34,53	35,00	58,97	34,23	-35,66

D) POLLOS Y HUEVOS**PRECIO MEDIO NACIONAL DE CANALES DE POLLOS (65% RENDIMIENTO), Y DE HUEVOS, MEDIA DE LAS CLASES L Y M SEGÚN MODELO COMUNITARIO DE CLASIFICACIÓN R(CE) Nº 546/2003.**

CATEGORIA	Bulgaria (BG)	Alemania (DE)	España (ES)	Francia (FR)	Irlanda (IE)	Italia (IT)	Holanda (NL)	Polonia (PL)	Portugal (PT)	Reino Unido (UK)	UE-28	% España / UE
Pollos. 65% de rendimiento (Euros/100kg canal)	149,45	260,00	161,92	225,00	180,00	202,50	196,00	124,83	155,00	157,59	182,98	-11,51
Huevos. Media Clases L y M (Euros/100 kg)	118,98	110,06	104,59	112,36	142,20	176,39	112,00	129,20	128,31	144,36	128,11	-18,4



GOBIERNO
DE ESPAÑA

MINISTERIO
DE AGRICULTURA, ALIMENTACIÓN
Y MEDIO AMBIENTE