



6 de mayo 2015

Índice:

1. Precios Medios Nacionales, comentarios y gráficos
2. Precios en Mercados Representativos UE (nacionales)
 - 2.1 Cereales
 - 2.2 Vinos de mesa
 - 2.3 Aceites y Semillas
 - 2.4 Frutas y Hortalizas
 - 2.5 Vacuno
 - 2.6 Ovino
 - 2.7 Porcino
3. Precios en Mercados Representativos UE (semana anterior)



GOBIERNO
DE ESPAÑA

MINISTERIO
DE AGRICULTURA, ALIMENTACIÓN
Y MEDIO AMBIENTE

SECRETARÍA GENERAL TÉCNICA

Subdirección General de Estadística

sgestadi@magrama.es

<http://www.magrama.gob.es/es/estadistica/temas/default.aspx>

Publicación elaborada por la
Secretaría General Técnica
Subdirección General de Estadística



MINISTERIO DE AGRICULTURA, ALIMENTACIÓN Y MEDIO AMBIENTE

Edita

© Ministerio de Agricultura, Alimentación y Medio Ambiente
Secretaría General Técnica
Centro de Publicaciones
Catálogo de Publicaciones de la Administración General del Estado:
<http://publicacionesoficiales.boe.es/>

N.I.P.O.: 280-15-017-3

Se permite la utilización, copia o reproducción de los datos de este Boletín siempre que se cite expresamente su procedencia

PRECIOS MEDIOS NACIONALES AGRÍCOLAS

PRODUCTOS AGRÍCOLAS (especificaciones)		Semana 16 20-26/04	Semana 17 27/04-03/05	Variación semanal euros	Variación semanal %
CEREALES					
(1)	Trigo blando panificable (€/t)	184,82	182,88	-1,94	-1,05
(1)	Cebada pienso (€/t)	174,95	173,66	-1,29	-0,74
(1)	Maíz grano (€/t)	172,81	171,83	-0,98	-0,57
(4)	Arroz cáscara (€/t)	291,44	291,44	0,00	0,00
(1)	Alfalfa (€/t)	160,81	163,19	2,38	1,48
VINO SIN INDICACIÓN GEOGRÁFICA					
(2)	Vino blanco (€/hgdo)	1,87	1,89	0,02	1,07
(2)	Vino tinto, 12 puntos de color (€/hgdo)	2,90	2,90	0,00	0,00
ACEITES VEGETALES					
(3)	Aceite de oliva virgen, de 0,8° a 2° (€/100 kg)	298,14	308,01	9,87	3,31
(3)	Aceite de oliva lampante, más de 2° (€/100 kg)	279,36	285,08	5,72	2,05
(3)	Aceite de orujo crudo (€/100 kg)	124,86	126,36	1,50	1,20
(3)	Aceite girasol refinado (€/100 kg)	85,00	84,50	-0,50	-0,59
FRUTAS					
(4)	Limón (€/100 kg)	44,34	44,23	-0,11	-0,25
(4)	Naranja (€/100 kg)	21,11	23,47	2,36	11,17
(4)	Manzana Golden (€/100 kg)	26,78	28,67	1,88	7,04
(4)	Pera Blanquilla (€/100 kg)	47,50	47,50	0,00	0,00
HORTALIZAS					
(4)	Acelga (€/100 kg)	50,35	51,67	1,32	2,63
(4)	Calabacín(€/100kg)	44,73	32,90	-11,83	-26,45
(4)	Judía verde tipo plana (€/100 kg)	143,06	118,16	-24,89	-17,40
(4)	Lechuga Romana (€/100 kg)	29,60	23,66	-5,94	-20,07
(4)	Pimiento verde tipo italiano (€/100 kg)	92,90	92,40	-0,50	-0,54
(4)	Tomate liso (€/100 kg)	50,06	47,63	-2,44	-4,87
(4)	Patata (€/100 kg)	45,91	42,51	-3,40	-7,41

Posición comercial:

(1) Entrada industria; (2) Salida bodega; (3) Salida almazara; (4) Granel: sobre árbol, finca, almacén, agricultor, alhóndiga, lonja

COMENTARIOS DE MERCADO

- **CEREALES (▼)**: Descenso generalizado de los precios de los cereales grano. Trigo blando panificable (-1,05%), cebada pienso (-0,74%) y maíz grano (-0,57%). Mantenimiento del arroz cáscara.
- **VINOS SIN DOP/IGP (=)**: Estabilidad en los precios, aunque con ligero repunte en el vino blanco (1,07%).
- **ACEITES VEGETALES (▲)**: Continúa la escalada en los precios de los aceites, en casi todas las provincias y categorías. Aceite de oliva virgen (3,31%), aceite de oliva lampante (2,05%), aceite de orujo crudo (1,20%). Excepción en el precio del aceite de girasol refinado que desciende (-0,59%).
- **CÍTRICOS (▲)**: El interés del comercio en operar provoca una subida de cotizaciones, apreciable en Naranja (11.17%) y estabilidad en Limón (-0.25%).
- **FRUTAS DE PEPITA (▲)**: Evolución favorable de este sector, con salidas fluidas de central, que permiten la revalorización en Manzana Golden (7.04%) y estabilidad en Pera Blanquilla.
- **HORTALIZAS (▼)**: Las temperaturas anormalmente altas registradas en las principales zonas productoras del sur de la península, aceleran el ciclo vegetativo de las plantaciones, dando lugar a un exceso de oferta que arrastra a la baja el precio de la mayoría de las hortalizas. Destaca los descensos en Calabacín (-26.45%), Judía verde Plana (-17.40%) y Lechuga Romana (-20.07%). Baja la Patata (-7.41%).

PRECIOS MEDIOS NACIONALES AGRÍCOLAS

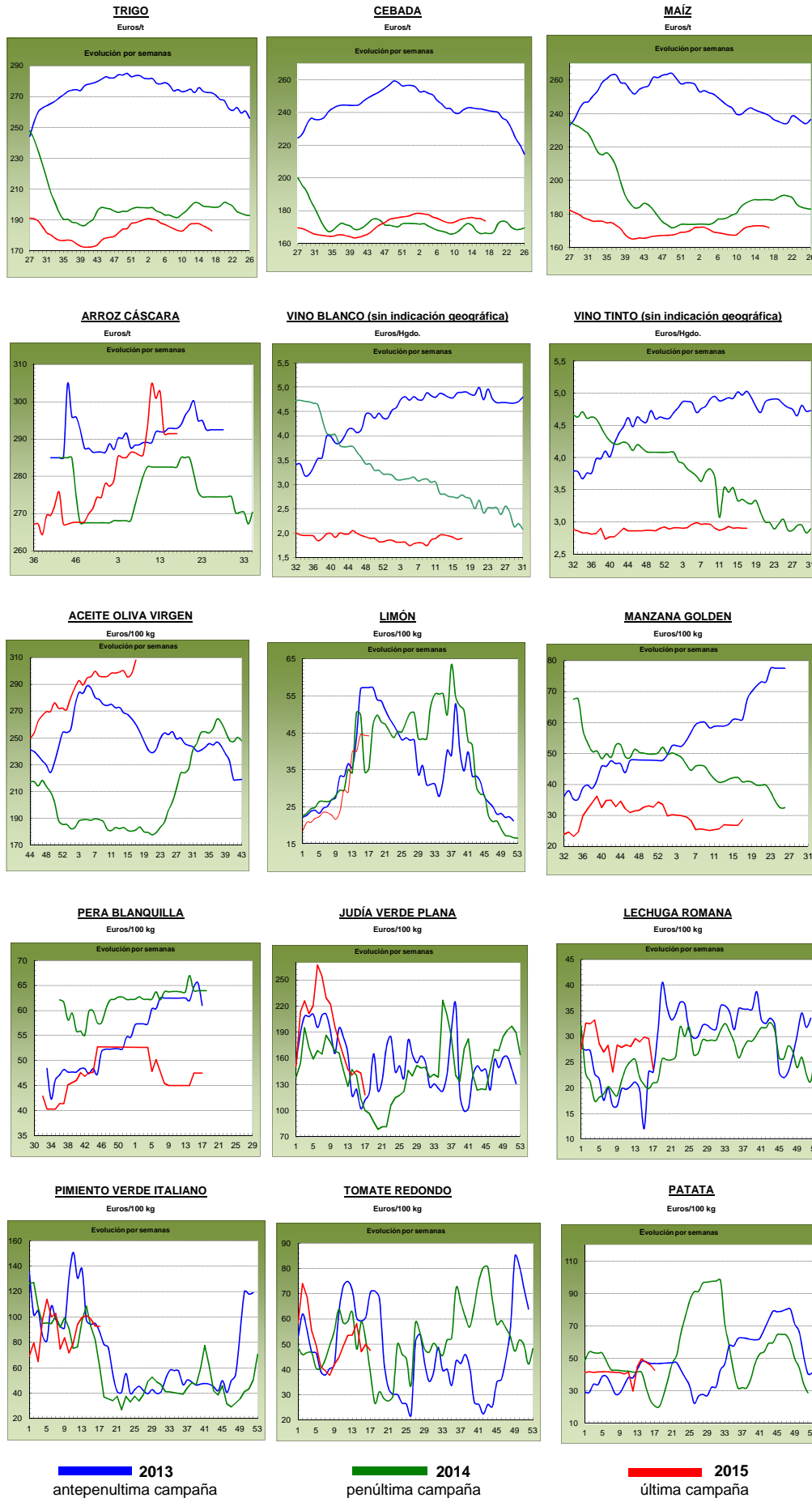

PRECIOS MEDIOS NACIONALES GANADEROS

PRODUCTOS GANADEROS (especificaciones)		Semana 16 20-26/04	Semana 17 27/04-3/05	Variación semanal euros	Variación semanal %
VACUNO					
(5)	Ternera, 180-300 kilos (€100 kg canal)	383,34	381,16	-2,18	-0,57
(5)	Machos de 12 a 24 meses (Clase R) (€100 kg canal)	366,10	367,13	1,03	0,28
(5)	Animales de 8 a 12 meses (Clase R) (€100 kg canal)	378,67	384,12	5,45	1,44
(5)	Bovino vivo, conjunto categorías (€100 kg vivo)	197,67	196,18	-1,49	-0,75
CORDERO					
(5)	Corderos 9-19 kilos (€100 kg canal)	562,89	559,48	-3,41	-0,61
(5)	Corderos 12-16 kilos (€100 kg canal)	522,49	519,32	-3,17	-0,61
PORCINO					
(5)	Porcino >60% magro (Clase S) (€100 kg canal)	150,01	150,91	0,90	0,60
(5)	Porcino 60-55% magro (Clase E) (€100 kg canal)	145,06	146,16	1,10	0,76
(5)	Porcino 55-50% magro (Clase U) (€100 kg canal)	149,08	149,40	0,32	0,21
(5)	Porcino 50-45% magro (Clase R) (€100 kg canal)	149,08	150,18	1,10	0,74
(5)	Lechon 20 kg (€/unidad)	42,03	41,24	-0,79	-1,88
POLLO					
(6)	Pollo, media de canales del 83% y 65% rdto. (€100 kg canal)	169,84	168,96	-0,88	-0,52
(6)	Pollo P10 (83% rdto.) (€100 kg canal)	162,46	161,46	-1,00	-0,62
(6)	Pollo P90 (65% rdto.) (€100 kg canal)	170,70	169,84	-0,86	-0,50
HUEVOS					
(7)	Huevos, media Clase L y M (€100 kg)	88,36	86,53	-1,83	-2,07
(7)	Huevos - Clase L (€/docena)	0,71	0,69	-0,02	-2,82
(7)	Huevos - Clase M (€/docena)	0,63	0,62	-0,01	-1,59
CONEJO					
(8)	Conejo 1,8-2,2 kilo, vivo (€100 kg)	152,69	153,47	0,78	0,51
LECHE Y PRODUCTOS LÁCTEOS					
(10)	Suero de leche en polvo (€100 kg)	86,84	91,57	4,73	5,45
(9)	Leche de vaca (€100 litros). Fuente: FEGA	Precio febrero 2015: 32,70 €100 litros			

Posición comercial:

- (5) Entrada matadero; (6) Salida muelle matadero; (7) Salida muelle centro de embalaje; (8) Salida granja; (9) Precio pagado al ganadero
(10) Precio franco fábrica sin impuestos ni costes

COMENTARIOS DE MERCADO

- **VACUNO** (⇄): Comportamiento dispar en cuanto a la comercialización de las **canales de vacuno** debido al diferente estado de la oferta y la demanda en cada una de las categorías; así, se registra subida de precios (1,44%) en las canales de los animales 8-12 meses, estabilidad, (0,28%) en los precios de los machos 12-24 meses y descenso (-0,57%) en las canales de ternera. Bajadas en las cotizaciones de los **animales para cebo** (-0,75%).
- **CORDERO** (▼): La disminución de ventas en la segunda quincena de abril, más destacada en la última semana de mes, trae consigo un descenso de precios en las canales de cordero (-0,61%, en dicha semana). Además, destaca el exceso de oferta que hay en el mercado nacional, si bien, de momento, es absorbida por completo por la demanda exterior. La bajada de precios obedece al intento de competir con otras plazas europeas que presentan cotizaciones más competitivas.
- **PORCINO** (▲): Subidas en las **canales de porcino de capa blanca** (0,58% de media), manteniéndose los precios por el buen nivel exportador al que se ha llegado, aunque la bajada del consumo, tanto nacional como europeo, se intensifica, siendo un pesado lastre para el mayor crecimiento de las cotizaciones. Los precios de los **lechones base 20 kg** (▼) bajan una semana más (-1,88%). En el resto de plazas europeas, las cotizaciones suben acompañando al porcino de cebo, comportamiento que no está sucediendo en el mercado nacional, a pesar de las subidas en el cebo.
- **POLLOS** (▼): Leve descenso (-0,52%) en el precio de la canal de pollo.
- **HUEVOS** (▼): Persiste la bajada de cotizaciones en los huevos (-2,82% en la docena de la Clase L y -1,59% en la docena de la Clase M). El mercado nacional no hace más que repetir el comportamiento que se viene siguiendo en toda Europa.
- **CONEJO** (▼): Ligeramente bajada en el precio del conejo vivo de granja (0,51%).
- **LECHE Y PRODUCTOS LÁCTEOS** (▲): Las cotizaciones del **suero de leche en polvo** registra una subida semanal (5,45%).

PRECIOS MEDIOS NACIONALES GANADEROS

VACUNO VIVO

Euro/100 kg vivo

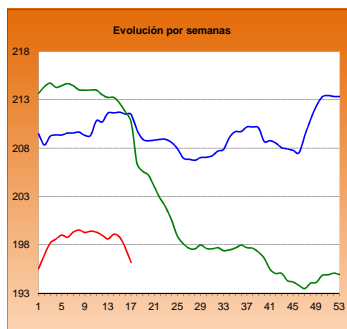

MACHOS 12-24 MESES (Clase R)

Euro/100 kg canal

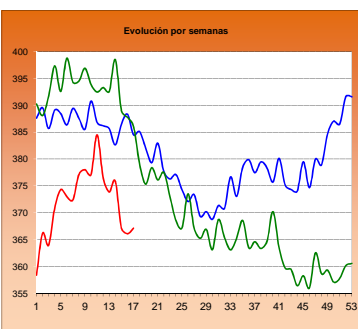

TERNERAS (Conjunto de Clases)

Euro/100 kg canal

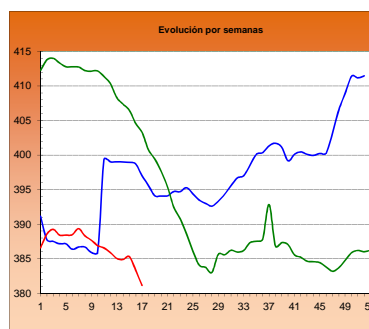

ANIMALES DE 8-12 MESES (Clase R)

Euro/100 kg canal

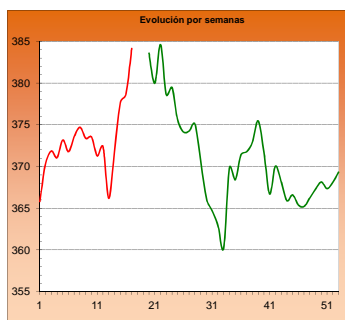

CORDERO 12-16 kilos

Euro/100 kg canal

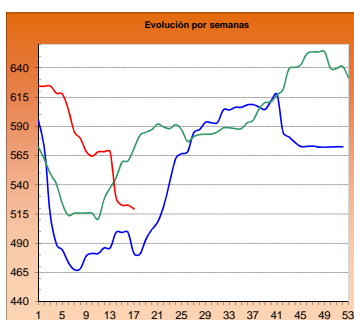

CORDERO 9-19 kilos

Euro/100 kg canal

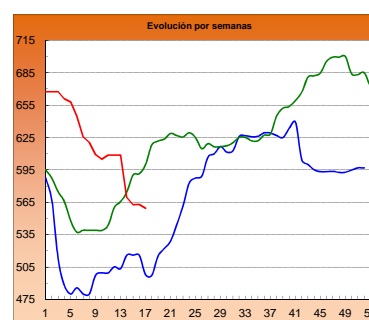

PORCINO >60% magro (Clase S)

Euro/100 kg canal

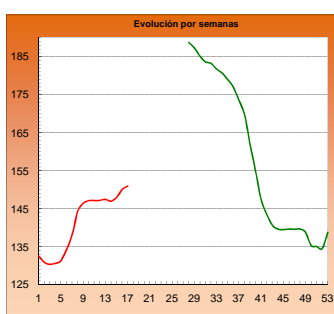

PORCINO 60-55% magro (Clase E)

Euro/100 kg canal

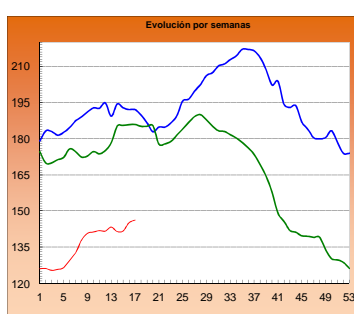

LECHONES Base 20 kg

Euro/unidad

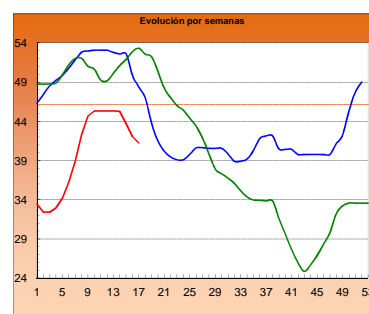

POLLO Canales del 83% y 65% rdto.

Euro/100 kg canal

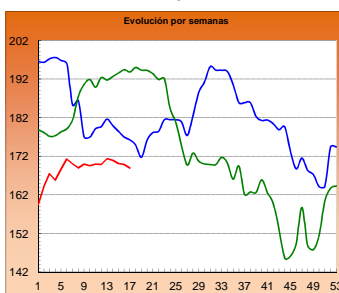

POLLO P90

Euro/100 kg canal

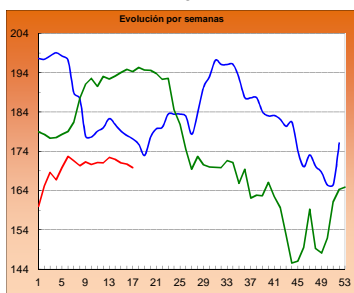

POLLO P10

Euro/100 kg canal

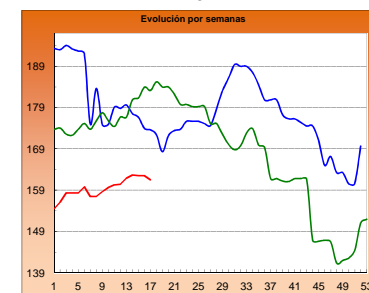

HUEVOS Clase L

Euro/ 100 kg canal

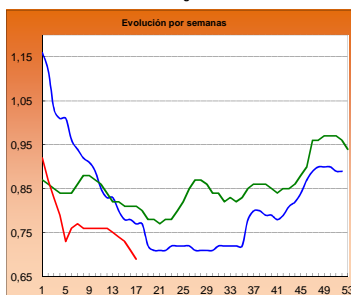

HUEVOS Clase M

Euro/ Docena

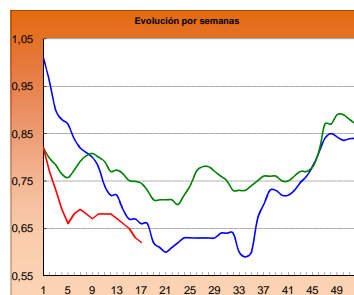

CONEJO VIVO

Euro/100 kg vivo

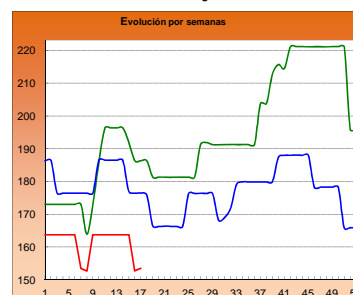

2013

2014

2015

I-2 PRECIOS EN MERCADOS REPRESENTATIVOS - CEREAL

Precios en Euro/Tonelada

REGLAMENTO (UE) N° 1272/2009 DE LA COMISION. Artículo 56, apartado 3.

Precios de comercio al por mayor. Mercancia nacional y/o importada, sobre vehículo en posición

PRODUCTO	MERCADO REPRESENTATIVO	Semana 20-26/04 2015	Semana 27/04-03/05 2015	Variación €
Trigo Blando Panificable	Álava	183,00	182,00	-1,00
	Albacete	192,00	188,00	-4,00
	Ávila	186,00	185,00	-1,00
	Badajoz	194,00	194,00	0,00
	Barcelona	201,00	194,00	-7,00
	Burgos	176,00	175,30	-0,70
	Cádiz	197,00	195,00	-2,00
	Ciudad Real	190,00	189,00	-1,00
	Córdoba	198,00	195,00	-3,00
	La Coruña	200,00	198,00	-2,00
	Cuenca	190,00	188,00	-2,00
	Gerona	201,00	194,00	-7,00
	Guadalajara	186,00	185,00	-1,00
	Huesca	186,00	182,00	-4,00
	León	187,00	185,00	-2,00
	Lérida	187,00	185,00	-2,00
	La Rioja	180,00	175,00	-5,00
	Madrid	186,00	185,00	-1,00
	Navarra	186,00	185,00	-1,00
	Orense	204,00	202,00	-2,00
	Palencia	183,00	182,00	-1,00
	Pontevedra	204,00	202,00	-2,00
	Salamanca	187,40	187,00	-0,40
	Segovia	187,00	186,00	-1,00
	Sevilla	197,00	195,00	-2,00
	Soria	185,60	183,60	-2,00
	Tarragona	188,00	187,00	-1,00
Teruel	191,00	188,00	-3,00	
Toledo	191,00	189,00	-2,00	
Valladolid	183,60	182,00	-1,60	
Zamora	185,00	184,20	-0,80	
Zaragoza	191,00	188,00	-3,00	
Trigo Duro	Cádiz	320,00	320,00	0,00
	Córdoba	320,00	310,00	-10,00
	Sevilla	325,00	325,00	0,00
	Zamora	--	217,00	--
	Zaragoza	325,00	320,00	-5,00

I-2 PRECIOS EN MERCADOS REPRESENTATIVOS - CEREAL

Precios en Euro/Tonelada

REGLAMENTO (UE) N° 1272/2009 DE LA COMISION. Artículo 56, apartado 3.

Precios de comercio al por mayor. Mercancía nacional y/o importada, sobre vehículo en posición

PRODUCTO	MERCADO REPRESENTATIVO	Semana 20-26/04 2015	Semana 27/04-03/05 2015	Variación €
Cebada Pienso	Albacete	170,60	168,80	-1,80
	Ávila	180,00	179,00	-1,00
	Badajoz	190,00	190,00	0,00
	Barcelona	183,00	181,00	-2,00
	Burgos	170,80	170,20	-0,60
	Cádiz	188,00	188,00	0,00
	Ciudad Real	175,60	174,40	-1,20
	La Coruña	195,00	193,00	-2,00
	Cuenca	173,00	170,00	-3,00
	Gerona	183,00	181,00	-2,00
	Granada	183,00	183,00	0,00
	Guadalajara	173,60	173,40	-0,20
	Huelva	189,00	189,00	0,00
	Huesca	172,00	170,00	-2,00
	León	185,00	183,00	-2,00
	Lérida	172,00	170,00	-2,00
	Madrid	175,00	175,00	0,00
	Murcia	182,00	180,00	-2,00
	Navarra	172,00	170,00	-2,00
	Palencia	177,00	176,00	-1,00
	Salamanca	183,40	183,40	0,00
	Segovia	178,00	177,00	-1,00
	Sevilla	188,00	188,00	0,00
	Soria	172,80	170,80	-2,00
	Teruel	171,00	171,00	0,00
	Toledo	178,60	177,00	-1,60
Valladolid	178,20	176,60	-1,60	
Zamora	185,00	183,00	-2,00	
Zaragoza	171,00	171,00	0,00	
Cebada Malta	Albacete	185,00	185,00	0,00
	Cuenca	184,00	184,00	0,00
	La Rioja	180,00	176,00	-4,00
	Navarra	180,00	180,00	0,00

I-2 PRECIOS EN MERCADOS REPRESENTATIVOS - CEREAL

Precios en Euro/Tonelada

REGLAMENTO (UE) N° 1272/2009 DE LA COMISION. Artículo 56, apartado 3.

Maíz grano, precios de comercio al por mayor. Mercancía nacional y/o importada, sobre vehículo

Arroz cáscara, arroz blanco precios salida almacén agricultor

PRODUCTO	MERCADO REPRESENTATIVO	Semana 20-26/04 2015	Semana 27/04-03/05 2015	Variación €
Maíz Grano	Albacete	174,80	173,00	-1,80
	Badajoz	176,00	176,00	0,00
	Barcelona	174,00	173,00	-1,00
	Cáceres	176,00	176,00	0,00
	Cádiz	180,00	179,00	-1,00
	Ciudad Real	179,00	178,00	-1,00
	Córdoba	172,00	172,00	0,00
	La Coruña	180,00	179,00	-1,00
	Cuenca	177,00	175,00	-2,00
	Gerona	174,00	173,00	-1,00
	Guadalajara	180,00	189,00	9,00
	Huelva	180,00	179,00	-1,00
	Huesca	166,00	162,00	-4,00
	León	175,00	174,00	-1,00
	Lérida	167,00	166,00	-1,00
	La Rioja	170,00	170,00	0,00
	Madrid	180,00	189,00	9,00
	Murcia	171,00	170,00	-1,00
	Navarra	172,00	170,00	-2,00
	Pontevedra	180,00	179,00	-1,00
	Salamanca	177,40	177,40	0,00
	Sevilla	176,00	176,00	0,00
	Tarragona	170,00	170,00	0,00
	Teruel	170,00	170,00	0,00
	Toledo	178,00	177,00	-1,00
	Valencia	177,00	177,00	0,00
Valladolid	175,80	175,60	-0,20	
Zamora	175,00	174,00	-1,00	
Zaragoza	170,00	170,00	0,00	
Arroz Cáscara (Indica)	Badajoz	280,00	280,00	0,00
	Sevilla	291,50	291,50	0,00
Arroz Cáscara (Japónica)	Badajoz	290,00	290,00	0,00
	Sevilla	295,00	295,00	0,00
Arroz Blanco Extra	Tarragona	580,00	580,00	0,00
	Valencia	597,50	597,50	0,00

**I-3 PRECIOS EN MERCADOS REPRESENTATIVOS
VINOS BLANCO Y TINTO SIN INDICACION GEOGRAFICA
Reglamentos UE Nº 479/2008 y 144/2013**

**En €/hgdo, salida bodega, a granel, pago al contado sin I.V.A.
Precio de vino tinto referido al producto de 12 puntos de color**

PRODUCTO	MERCADO REPRESENTATIVO	Semana 20-26/04 16 2015	Semana 27/04-3/05 17 2015	Variación €
VINO BLANCO	Albacete	2,89	2,87	-0,02
	Badajoz	1,71	1,71	0,00
	Ciudad Real	1,80	1,89	0,10
	Cuenca	1,98	1,98	0,00
	Huelva	2,76	2,76	0,00
	Toledo	1,95	1,90	-0,05
VINO TINTO	Albacete	3,32	3,29	-0,04
	Ciudad Real	2,52	2,52	0,00
	Cuenca	3,13	3,13	0,00
	Badajoz	3,00	3,00	0,00
	Murcia	3,24	3,23	-0,01
	Toledo	2,53	2,53	0,00
	Valencia	2,47	2,49	0,03

I-4 PRECIOS EN MERCADOS REPRESENTATIVOS DE ACEITES

Aceites. Precios sobre almazara, en €/100 kg, sin I.V.A.Rgtos C.E. 865/04 y 826/08

Semilla de girasol. Precios en centros de demanda, en €/100 kg, sin I.V.A. Rgto C.E.E. 3405/93

PRODUCTO Y ESPECIFICACIONES	MERCADO REPRESENTATIVO	Semana 16 Del 20 al 26/04 2015	Semana 17 Del 27/04 al 3/05 2015	Variación €
ACEITE DE OLIVA VIRGEN EXTRA Menos de 0,8°	Badajoz	336,60	336,60	0,00
	Ciudad Real	325,00	328,00	3,00
	Córdoba	335,00	335,00	0,00
	Granada	330,00	337,67	7,67
	Jaén	336,83	340,77	3,94
	Málaga	329,00	339,00	10,00
	Sevilla	342,00	352,70	10,70
	Tarragona Toledo	350,00 324,00	355,00 327,00	5,00 3,00
ACEITE DE OLIVA VIRGEN De 0,8° a 2°	Badajoz	297,50	297,50	0,00
	Córdoba	302,00	302,00	0,00
	Granada	294,00	297,50	3,50
	Jaén	295,65	310,60	14,95
	Sevilla	313,00	327,00	14,00
	Cadiz	292,00	301,00	9,00
	Tarragona	315,00	320,00	5,00
	Toledo	300,00	302,00	2,00
ACEITE DE OLIVA LAMPANTE Más de 2°	Córdoba	281,00	281,00	0,00
	Granada	272,50	272,50	0,00
	Jaén	281,62	290,45	8,83
	Málaga	275,50	287,00	11,50
	Sevilla	267,40	269,70	2,30
	Tarragona	246,42	253,93	7,51
	Badajoz	281,00	281,00	0,00
ACEITE DE OLIVA REFINADO	Córdoba	293,00	293,00	0,00
	Jaén	292,69	292,69	0,00
	Tarragona	297,50	300,51	3,01
ACEITE DE ORUJO CRUDO	Córdoba	125,00	125,00	0,00
	Jaén	122,00	122,00	0,00
	Tarragona	124,71	127,72	3,01
ACEITE DE ORUJO REFINADO	Córdoba	171,00	171,00	0,00
	Jaén	171,29	171,23	-0,06
	Tarragona	172,79	175,80	3,01
ACEITE DE GIRASOL REFINADO	Córdoba	84,00	84,00	0,00
	Sevilla	83,50	83,50	0,00
	Tarragona	86,00	85,00	-1,00
SEMILLA DE GIRASOL	Andalucía	34,10	34,15	0,05
	Centro-Norte	31,67	32,99	1,32

I-5 PRECIOS EN MERCADOS REPRESENTATIVOS - FRUTAS Y HORTALIZAS**PRECIOS DE PRODUCTOS NACIONALES**

Mercados representativos de producción

Rgtos. CE 1234/2007 y 543/2011

En €/100 kg, a salida agrupación de productores, envasado, sin I.V.A, incluyendo el precio del envase.

CITRICOS

PRODUCTO	MERCADO	VARIEDAD O TIPO	CAT.	CALIBRE mm.	DIA/MES					
					27/4	28/4	29/4	30/4	1/5	2/5
LIMÓN	Alicante	Verna	I	3-4	104,00	108,00	106,99	108,00	-	-
	Murcia	Verna	I	3-4	111,82	112,07	109,89	111,59	-	-
MANDARINA	Castellón	-	I	1-2	-	-	-	54,91	54,91	54,91
NARANJA	Alicante	Valencia late	I	6-9	42,19	42,19	42,19	42,19	-	-
	Valencia	Lane late	I	6-9	59,94	59,94	59,94	59,94	-	-
	Valencia	Valencia late	I	6-9	43,75	43,75	43,75	43,75	-	-

FRUTAS DE PEPITA

PRODUCTO	MERCADO	VARIEDAD O TIPO	CAT.	CALIBRE mm.	DIA/MES					
					27/4	28/4	29/4	30/4	1/5	2/5
MANZANA	Girona	Golden Delicious	I	70-80	56,19	56,19	56,19	56,19	-	-
	Girona	Granny Smith	I	70-80	53,93	53,93	53,93	53,93	-	-
	Girona	Red Delicious	I	70-80	58,39	58,39	58,39	58,39	-	-
	Girona	Fuji	I	70-80	67,97	67,97	67,97	67,97	-	-
	Lleida	Golden Delicious	I	70-80	41,99	42,46	39,33	39,72	-	-
	Lleida	Red Chief	I	70-80	59,00	59,00	59,00	59,00	-	-
PERA	Lleida	Conferencia	I	60-65	72,90	71,11	75,05	75,49	-	-

I-5 PRECIOS EN MERCADOS REPRESENTATIVOS - FRUTAS Y HORTALIZAS
PRECIOS DE PRODUCTOS NACIONALES

Mercados representativos de producción

Rgts. CE 1234/2007 y 543/2011

En €/100 kg, a salida agrupación de productores, envasado, sin I.V.A, incluyendo el precio del envase.

HORTALIZAS

PRODUCTO	MERCADO	VARIEDAD O TIPO	CAT.	CALIBRE mm.	DIA/MES					
					27/4	28/4	29/4	30/4	1/5	2/5
BERENJENA	Almería	Alargada	I	40y+	40,00	54,50	51,78	48,00	-	-
CALABACÍN	Almería	-	I	14-21	54,00	58,00	51,50	43,00	0,00	-
COLIFLOR	La Rioja	Coronada	I	-	22,73	22,73	22,73	22,73	-	-
CHAMPIÑÓN	La Rioja	Cerrado	I	30-65	143,32	143,11	143,52	141,78	-	-
ESPÁRRAGO	Granada Navarra	Verde	I	10-16	265,00	265,00	265,00	265,00	265,00	265,00
		Blanco	I	20 y+	350,00	350,00	350,00	350,00	-	-
FRESA	Huelva	-	I	-	94,12	94,12	94,12	114,12	114,12	114,12
JUDIA VERDE	Almería	Plana	I	-	-	159,00	141,50	149,00	0,00	-
LECHUGA	Almería Murcia	Iceberg	I	400g.y+	130,77	113,80	110,60	110,84	84,21	91,52
		Iceberg	I	400g.y+	136,00	134,00	116,00	-	-	-
PIMIENTO	Almería	Cuadrado Color (rojo o amarillo)	I	70y+	149,75	149,75	149,75	149,75	-	-
	Almería	Cuadrado Verde	I	70y+	77,00	77,00	100,00	100,00	-	-
	Almería	Verde Alargado	I	40y+	130,00	130,00	130,00	130,00	-	-
	Murcia	Cuadrado Color (rojo o amarillo)	I	70y+	179,20	187,50	176,86	-	-	-
	Murcia	Cuadrado Verde	I	70y+	152,00	151,00	150,00	-	-	-
TOMATE	Almería	Redondo	I	57-82	58,73	49,21	49,21	46,03	-	-
	Almería	Racimo	I	-	56,00	54,44	45,56	43,33	45,56	-
	Almería	Cereza	I	-	-	122,00	112,00	93,00	107,00	118,00
	Murcia	Redondo	I	57-82	64,32	62,70	63,86	65,31	-	-
ZANAHORIA	Cádiz	-	I	-	58,80	58,80	58,80	58,80	58,80	-

I-6 PRECIOS EN MERCADOS REPRESENTATIVOS VACUNO Y OVINO

A) BOVINO

1.- PRECIO MEDIO NACIONAL (Euro/100 kg Canal) DE CANALES DE BOVINO PESADO SEGÚN MODELO COMUNITARIO DE CLASIFICACIÓN (R(CE) No 1249/2008 y R(UE) No 148/2014).

CATEGORÍA	CLASE DE CONFORMACIÓN Y DE ESTADO DE ENGRASAMIENTO	Semana 20-26/04 2015	Semana 27/04-03/05 2015	Variación €
Categoría A: Canales de machos jóvenes sin castrar de más de un año y menos de dos años	Muy buena y poco cubierta (U-2)	388,29	387,97	-0,32
	Muy buena y cubierta (U-3)	387,70	385,69	-2,01
	Precio medio ponderado	387,93	386,58	-1,35
	Buena y poco cubierta (R-2)	365,94	370,90	4,96
	Buena y cubierta (R-3)	366,20	365,00	-1,20
	Precio medio ponderado	366,10	367,13	1,03
	Menos buena y poco cubierta(O-2)	341,95	341,76	-0,19
Menos buena y cubierta (O-3)	337,66	335,46	-2,20	
Precio medio ponderado	340,12	339,07	-1,05	
Categoría D: Canales de hembras que hayan parido	Mediocre y poco cubierta (P-2)	204,83	205,84	1,00
	Mediocre y cubierta (P-3)	213,83	213,38	-0,45
	Precio medio ponderado	206,78	207,47	0,69
	Buena y cubierta (R-3)	270,99	259,95	-11,03
	Buena y grasa (R-4)	272,88	281,50	8,61
	Precio medio ponderado	271,42	264,87	-6,55
	Menos buena y poco cubierta(O-2)	222,60	221,26	-1,34
Menos buena y cubierta (O-3)	226,85	220,37	-6,47	
Menos buena y grasa (O-4)	252,89	254,21	1,32	
Precio medio ponderado	229,16	226,03	-3,13	
Categoría E: Canales de otras hembras (de 12 meses ó más)	Muy buena y poco cubierta (U-2)	410,52	404,13	-6,39
	Muy buena y cubierta (U-3)	393,50	388,46	-5,04
	Precio medio ponderado	398,28	392,86	-5,42
	Buena y poco cubierta (R-2)	374,14	367,02	-7,13
	Buena y cubierta (R-3)	380,30	381,72	1,42
	Buena y grasa (R-4)	379,05	379,00	-0,05
	Precio medio ponderado	379,25	379,23	-0,02
Menos buena y poco cubierta(O-2)	349,44	340,37	-9,06	
Menos buena y cubierta (O-3)	357,02	346,62	-10,41	
Menos buena y grasa (O-4)	371,28	376,00	4,72	
Precio medio ponderado	354,82	344,95	-9,87	
Categoría Z: Canales de animales desde 8 a menos de 12 meses	Muy buena y poco cubierta (U-2)	411,13	401,61	-9,52
	Muy buena y cubierta (U-3)	403,11	405,65	2,54
	Precio medio ponderado	406,47	403,96	-2,52
	Buena y poco cubierta (R-2)	387,93	391,61	3,68
	Buena y cubierta (R-3)	375,37	381,46	6,09
	Precio medio ponderado	378,67	384,12	5,46
	Menos buena y poco cubierta(O-2)	353,02	345,50	-7,52
Menos buena y cubierta (O-3)	340,16	351,46	11,30	
Precio medio ponderado	348,06	347,80	-0,26	

Posición comercial: entrada matadero. Precio pagado al proveedor por el animal en el momento de la entrega en el matadero, excluido el IVA. Dicho precio se expresa por cada 100 kilogramos de la canal en frío.

I-6 PRECIOS EN MERCADOS REPRESENTATIVOS VACUNO Y OVINO**2.-PRECIO MEDIO NACIONAL DEL BOVINO (Euro/100 kg)**

BOVINO VIVO	Semana 20-26/04 2015	Semana 27/04-03/05 2015	Variación €
Machos hasta 480 Kg. vivo	224,75	223,62	-1,13
Machos de más de 480 kg. vivo	202,73	200,79	-1,94
Hembras que hayan parido	100,68	100,60	-0,08
Otras hembras de hasta 380 Kg. vivo	227,59	226,15	-1,44
Otras hembras de más de 380 Kg. vivo	216,74	214,23	-2,52

Posición comercial: Precio (excluido IVA) registrado en los mercados representativos o centros de cotización. Este precio está expresado en peso canal.

3.-PRECIO MEDIO NACIONAL DE OTROS ANIMALES DE LA ESPECIE BOVINA (R(UE) No 807/2013).

OTROS BOVINOS	Semana 20-26/04 2015	Semana 27/04-03/05 2015	Variación €
Terneros de ocho días a cuatro semanas			
tipo cruzado	253,50	252,25	-1,25
tipo frisón/país	86,25	86,25	0,00
<i>Media ponderada nacional (Euro/Cabeza)</i>	169,88	169,25	-0,62
Bovinos ligeros comprendidos entre seis y doce meses			
tipo cruzado	285,20	280,96	-4,24
tipo frisón/país	184,36	178,72	-5,64
<i>Media ponderada nacional (Euro/100 kg Vivo)</i>	249,91	245,18	-4,73

Posición comercial: Precio (excluido IVA) registrado en los mercados públicos (Mercados de Ganado), por las personas físicas o jurídicas que comercialicen un número considerable de estos terneros.

B) CORDEROS**1.-PRECIOS MEDIOS NACIONALES DE CANALES DE OVINO FRESCAS O REFRIGERADAS R(CE) N° 315/2002
Euro/100 kg Canal**

CORDEROS I y II	Semana 20-26/04 2015	Semana 27/04-03/05 2015	Variación €
Corderos I (12 a 13 kg/canal)	568,32	564,72	-3,60
Corderos II (13,1 a 16 kg/canal)	476,65	473,91	-2,74
<i>Media ponderada</i>	522,49	519,32	-3,17

Posición comercial: Precio al por mayor (excluido IVA) registrado en los mercados representativos o centros de cotización. Este precio está expresado en peso canal.

**2.-PRECIOS MEDIOS DE CANALES DE OVINO FRESCAS O REFRIGERADAS EN LOS MERCADOS NACIONALES
REPRESENTATIVOS PARA LA UE**

MERCADO REPRESENTATIVO Cordero 9-19 kg	Semana 20-26/04 2015	Semana 27/04-03/05 2015	Variación €
Escorxador Mercabarna	624,41	604,37	-20,04
Mat. Valencia	617,46	614,46	-3,00
Mercamadrid	618,99	618,99	0,00
Albacete	606,23	584,43	-21,81
Extremadura	552,23	552,23	0,00
Medina del Campo	506,68	506,68	0,00
Talavera de la Reina	560,33	560,33	0,00
Zaragoza	616,38	616,38	0,00
<i>Media ponderada</i>	562,89	559,48	-3,41

Posición comercial: Precio al por mayor (excluido IVA) registrado en los mercados representativos o centros de cotización. Este precio está expresado en peso canal.

PRECIOS EN MERCADOS REPRESENTATIVOS - PRODUCTOS GANADEROS

**D-1)-CANAL PORCINO CAPA BLANCA
CLASIFICACIÓN EUROP R(CE) N° 1249/2008 y R(UE) No 148/2014**

Euro/100 kg Canal

	Clase S			Clase E			Clase U		
	Semana 20-26/04 2015	Semana 27/04- 03/05 2015	Variación €	Semana 20-26/04 2015	Semana 27/04- 03/05 2015	Variación €	Semana 20-26/04 2015	Semana 27/04-03/05 2015	Variación €
PRECIO MEDIO NACIONAL	150,01	150,91	0,90	145,06	146,16	1,10	149,08	149,40	0,32

	Clase R			Clase O			Clase P		
	Semana 20-26/04 2015	Semana 27/04- 03/05 2015	Variación €	Semana 20-26/04 2015	Semana 27/04- 03/05 2015	Variación €	Semana 20-26/04 2015	Semana 27/04-03/05 2015	Variación €
PRECIO MEDIO NACIONAL	149,08	150,18	1,10	155,42	158,11	2,69	147,33	148,49	1,16

Posición comercial: Precio de entrada en el matadero, sin el impuesto sobre el valor añadido, pagados a los proveedores de cerdos vivos. Dicho precio se expresa por cada 100 kilogramos de canal en frío.

D-2)-PORCINO CEBADO

Euros/kg vivo

LONJAS	SELECTO			NORMAL			GRASO		
	Semana 20-26/04 2015	Semana 27/04-03/05 2015	Variación €	Semana 20-26/04 2015	Semana 27/04-03/05 2015	Variación €	Semana 20-26/04 2015	Semana 27/04-03/05 2015	Variación €
Albacete	1,42	1,43	0,01	1,39	1,40	0,01	1,36	1,37	0,01
Barcelona	--	--	--	1,24	1,24	-0,01	1,21	1,21	-0,01
Huesca	1,20	1,20	0,00	1,18	1,18	0,00	1,16	1,16	0,00
Lleida	1,19	1,20	0,01	1,18	1,18	0,01	1,16	1,17	0,01
Murcia	1,22	1,23	0,00	1,22	1,22	0,00	1,20	1,21	0,00
Pontevedra	1,20	1,20	-0,00	1,18	1,18	0,00	--	--	--
Salamanca	1,20	1,20	0,00	1,18	1,18	0,00	1,14	1,14	0,00
Segovia	1,21	1,18	-0,03	1,20	1,17	-0,03	1,28	1,25	-0,03
Zaragoza	1,22	1,23	0,01	1,18	1,18	0,01	1,16	1,17	0,01

Posición comercial: Precio al productor. Dicho precio se expresa en Euro/kg vivo.

PRECIOS EN MERCADOS REPRESENTATIVOS - PRODUCTOS GANADEROS - PORCINO**E) - PORCINO PRECOZ
LECHONES, OTRAS CALIDADES.**

Euro/100 Kg vivo

Cerdas de Desvieje	Semana 20-26/04 2015	Semana 27/04-03/05 2015	Variación €
Cerdas de Desvieje	48,36	48,16	-0,21
CERDOS CEBADOS			
Categoría U	114,79	115,04	0,25
LECHONES			
Lleida.Base 20kg de peso.	195,00	191,25	-3,75
Segovia.Base 20kg de peso.	245,00	237,50	-7,50
Media nacional. Calidad Normal. Base 20 kg de peso	210,14	206,18	-3,96

Posición comercial: Precios en origen y Mercados respresentativos. Dicho precio se expresa en Euro/100 kg vivo.

F) - TRONCO IBÉRICO

Euro/100 Kg vivo

TOSTONES	Semana 20-26/04 2015	Semana 27/04-03/05 2015	Variación €
De 5 a 9 kilos	320,59	320,59	0,00
De 9 a 12 kilos	397,92	397,92	0,00
LECHONES			
Lechón Ibérico Cruzado Base 23 kg	324,00	324,00	0,00
MARRANOS			
Marranos Ibéricos de 35 a 60 kg	250,68	250,68	0,00
PRIMALES			
Primales Ibéricos de 60 a 100 kg	--	--	--
CERDO CEBADO			
Cerdo Cebado (Intensivo)	206,85	206,85	0,00
Cerdo Cebado de Campo (Extensivo)	212,58	212,58	0,00
Cerdo Cebado de Bellota 100% Ibérico	--	--	--
DESVIEJE			
Reproductores de desvieje	117,39	117,39	0,00
REPRODUCTORES			
Reproductores >6 meses	352,01	352,01	0,00
CASTRONAS			
Castronas	117,39	117,39	0,00

Denominaciones de acuerdo con la Norma de Calidad (RD 4/2014).

Posición comercial: Precios en origen y Mercados respresentativos. Dicho precio se expresa en Euro/100 kg vivo.

PRECIOS DE MERCADO. PAÍSES MIEMBROS UE

Semana 16 (20 al 26 de abril). Año 2015

1.- PRECIO MEDIO NACIONAL (EUROS/100 kg CANAL) DE CANALES DE BOVINO PESADO
SEGÚN MODELO COMUNITARIO DE CLASIFICACIÓN R(CE) Nº 1249/2008 y R(UE) No 148/2014.
(Euros/100 kg)

CATEGORIA	CLASE DE CONFORMACIÓN Y DE ESTADO DE ENGRASAMIENTO	Alemania (DE)	Irlanda (IE)	España (ES)	Francia (FR)	Italia (IT)	Polonia (PL)	Portugal (PT)	Reino Unido (UK)	UE-28	% España / UE
Categoría A: Canales de machos jóvenes sin castrar de más de 12 y menos 24 meses	Muy buena y poco cubierta (U-2)	393,1	409,1	388,3	407,0	417,6	330,1	387,6	469,6	406,0	-4,4
	Muy buena y cubierta (U-3)	389,9	411,2	387,7	384,0	422,8	328,3	386,6	470,3	393,5	-1,5
	Buena y poco cubierta (R-2)	386,9	397,5	365,9	374,0	401,7	323,7	375,4	445,8	376,7	-2,9
	Buena y cubierta (R-3)	383,9	402,2	366,2	366,0	383,9	327,5	374,0	452,9	375,9	-2,6
	Menos buena y poco cubierta (O-2)	344,3	379,2	342,0	323,0	322,5	310,7	339,5	399,9	338,3	1,1
	Menos buena y cubierta (O-3)	349,0	383,6	337,7	323,0	333,3	314,1	364,1	415,4	347,1	-2,7
	Categoría A	377,4	398,9	367,3	373,2	409,5	317,9	370,6	435,3	377,3	-2,6
Categoría D: Hembras paridas	Buena y cubierta (R-3)	338,5	369,9	271,0	390,0	290,0	287,6	241,4	380,6	359,9	-24,7
	Buena y grasa (R-4)	341,0	369,8	272,9	367,0	308,5	298,8	234,8	377,3	344,1	-20,7
	Menos buena y poco cubierta (O-2)	318,9	335,2	222,6	328,0	249,9	270,5	220,1	326,2	280,7	-20,7
	Menos buena y cubierta (O-3)	329,2	348,6	226,8	322,0	273,4	278,8	215,8	348,1	304,6	-25,5
	Menos buena y grasa (O-4)	335,5	349,7	252,9	311,0	271,5	286,6	223,7	352,2	319,7	-20,9
	Mediocre y poco cubierta (P-2)	253,2	307,0	204,8	259,0	225,2	237,4	202,6	277,0	242,9	-15,7
	Mediocre y cubierta (P-3)	268,4	340,2	213,8	284,0	250,9	248,5	205,5	304,3	279,0	-23,4
Categoría D	314,7	344,4	235,4	330,2	245,8	271,0	212,3	336,4	300,7	-21,7	
Categoría E: Hembras de más de 12 meses	Muy buena y poco cubierta (U-2)	384,3	426,9	410,5	477,0	469,3	344,2	387,7	490,5	454,6	-9,7
	Muy buena y cubierta (U-3)	380,8	436,9	393,5	461,0	459,1	325,2	387,3	492,1	435,0	-9,5
	Buena y poco cubierta (R-2)	376,4	414,3	374,1	396,0	427,1	324,0	380,8	461,5	386,9	-3,3
	Buena y cubierta (R-3)	374,6	421,2	380,3	401,0	417,0	321,1	377,8	474,0	398,5	-4,6
	Buena y grasa (R-4)	369,3	420,8	379,1	379,0		321,2	351,4	475,4	443,4	-14,5
	Menos buena y poco cubierta (O-2)	315,0	385,4	349,4	311,0	277,4	302,4	355,1	419,0	327,6	6,7
	Menos buena y cubierta (O-3)	329,2	402,9	357,0	339,0	287,9	303,4	353,0	443,3	358,9	-0,5
	Menos buena y grasa (O-4)	333,2	404,5	371,3	336,0		308,8	359,3	452,6	414,9	-10,5
Categoría E	361,1	415,0	383,1	414,0	454,2	310,8	371,4	465,8	407,2	-5,9	
Categoría Z: Canales de machos y hembras de más de 8 y menos de 12 meses	Muy buena y poco cubierta (U-2)		418,8	411,1		491,3		389,0	385,7	426,6	-3,6
	Muy buena y cubierta (U-3)			403,1		392,9		388,8	329,9	403,1	0,0
	Buena y poco cubierta (R-2)	310,6		387,9		469,4	324,4	370,3		382,7	1,4
	Buena y cubierta (R-3)		400,4	375,4		421,7	328,7	363,9	313,3	374,1	0,3
	Menos buena y poco cubierta (O-2)			353,0		467,0	304,5	359,5	406,5	356,1	-0,9
	Menos buena y cubierta (O-3)			340,2		414,1	287,7	378,2		348,8	-2,5
	Categoría Z	310,6	366,0	380,3		474,5	309,6	373,8	361,0	384,4	-1,0

2.- PRECIO MEDIO NACIONAL DE ANIMALES VIVOS DE LA ESPECIE BOVINA
SEGÚN MODELO COMUNITARIO R(UE) Nº 807/2013.

CATEGORIA	Alemania (DE)	Irlanda (IE)	España (ES)	Francia (FR)	Italia (IT)	Polonia (PL)	Reino Unido (UK)	UE-28	% España / UE
Bovinos de más de 6 y menos de 12 meses (Euros/100 kg vivo) (Media ponderada Frison y Cruzado)	205,00	258,00	249,91	267,00	284,00	232,56	305,42	258,90	-3,47
Terneros de 8 días a 4 semanas (Euros/cabeza):									
. FRISON/PAIS	99,42	142,56	86,25	91,00	121,80	145,28	78,40	102,67	-16,0
. CRUZADO	175,60	254,28	253,50	251,00	221,83	203,01	315,19	242,40	4,6

PRECIOS DE MERCADO. PAÍSES MIEMBROS UE

Semana 16 (20 al 26 de abril). Año 2015

B) OVINO

PRECIO MEDIO NACIONAL DE CANALES DE OVINO, SEGÚN MODELO COMUNITARIO R(CE) N° 315/2002 y R(CE) N° 1249/2008
(EUROS\100 kg CANAL)

CATEGORIA	Bulgaria (BG)	Alemania (DE)	España (ES)	Francia (FR)	Irlanda (IE)	Italia (IT)	Holanda (NL)	Polonia (PL)	Portugal (PT)	Reino Unido (UK)	UE-28	% España / UE
Canales de Corderos Pesados (> 13 kg)		580,64	476,65	667,00	512,81		622,30	418,90		582,86	559,44	-14,80
Canales de Corderos Ligeros (<13 kg)	716,57		693,02			588,10			478,00		602,12	15,10

C) PORCINO

PRECIO MEDIO NACIONAL DE LA ESPECIE PORCINA, SEGÚN MODELO COMUNITARIO DE CLASIFICACIÓN R(CE) N° 1249/2008 y R(UE) No 148/2014.
(EUROS\100 kg CANAL)

CATEGORIA	Bulgaria (BG)	Alemania (DE)	España (ES)	Francia (FR)	Irlanda (IE)	Italia (IT)	Holanda (NL)	Polonia (PL)	Portugal (PT)	Reino Unido (UK)	UE-28	% España / UE
Porcino. Clase S (>60% magro)		156,16	150,01	145,00			134,57	152,88		186,80	150,32	-0,20
Porcino. Clase E (60-55% magro)	167,64	152,21	145,06	136,00	147,34	144,20	133,43	149,88	156,00	180,79	146,97	-1,30
Porcino. Clase R (50-45% magro)			149,08			164,19				173,86	164,06	-9,13
Lechones (Euros/unidad)		51,20	42,03	33,40		69,86	31,00	40,78	41,60	61,45	44,56	-5,69

D) POLLOS Y HUEVOS

PRECIO MEDIO NACIONAL DE CANALES DE POLLOS (65% RENDIMIENTO), Y DE HUEVOS, MEDIA DE LAS CLASES L Y M
SEGÚN MODELO COMUNITARIO DE CLASIFICACIÓN R(CE) N° 546/2003.

CATEGORIA	Bulgaria (BG)	Alemania (DE)	España (ES)	Francia (FR)	Irlanda (IE)	Italia (IT)	Holanda (NL)	Polonia (PL)	Portugal (PT)	Reino Unido (UK)	UE-28	% España / UE
Pollos. 65% de rendimiento (Euros/100kg canal)	149,90	262,00	170,70	220,00	180,00	217,50	196,00	115,43	160,00	183,14	187,57	-9,0
(*) Huevos. Media Clases L y M (Euros/100 kg)	115,43	112,73	91,16	104,11	138,23	189,88	96,00	135,53	104,50	150,06	124,86	-27,0

(*) Último precio disponible semana_15



GOBIERNO
DE ESPAÑA

MINISTERIO
DE AGRICULTURA, ALIMENTACIÓN
Y MEDIO AMBIENTE