



1 de abril 2015

Índice:

1. Precios Medios Nacionales, comentarios y gráficos

2. Precios en Mercados Representativos UE (nacionales)

- 2.1 Cereales
- 2.2 Vinos de mesa
- 2.3 Aceites y Semillas
- 2.4 Frutas y Hortalizas
- 2.5 Vacuno
- 2.6 Ovino
- 2.7 Porcino

3. Precios en Mercados Representativos UE (semana anterior)



GOBIERNO
DE ESPAÑA

MINISTERIO
DE AGRICULTURA, ALIMENTACIÓN
Y MEDIO AMBIENTE

SECRETARÍA GENERAL TÉCNICA

Subdirección General de Estadística

sgestadi@magrama.es

<http://www.magrama.gob.es/es/estadistica/temas/default.aspx>

Publicación elaborada por la
Secretaría General Técnica
Subdirección General de Estadística



MINISTERIO DE AGRICULTURA, ALIMENTACIÓN Y MEDIO AMBIENTE

Edita

© Ministerio de Agricultura, Alimentación y Medio Ambiente
Secretaría General Técnica
Centro de Publicaciones
Catálogo de Publicaciones de la Administración General del Estado:
<http://publicacionesoficiales.boe.es/>

N.I.P.O.: 280-15-017-3

Se permite la utilización, copia o reproducción de los datos de este Boletín siempre que se cite expresamente su procedencia

PRECIOS MEDIOS NACIONALES AGRÍCOLAS

| PRODUCTOS AGRÍCOLAS (especificaciones) | | Semana 11 16-22/03 | Semana 12 23-29/03 | Variación semanal euros | Variación semanal % |
|---|---|-----------------------|-----------------------|-------------------------------|---------------------------|
| CEREALES | | | | | |
| (1) | Trigo blando panificable (€/t) | 184,98 | 187,34 | 2,36 | 1,28 |
| (1) | Cebada pienso (€/t) | 174,23 | 174,96 | 0,73 | 0,42 |
| (1) | Maíz grano (€/t) | 170,08 | 171,99 | 1,91 | 1,12 |
| (4) | Arroz cáscara (€/t) | 304,79 | 300,89 | -3,90 | -1,28 |
| (1) | Alfalfa (€/t) | 161,47 | 161,47 | 0,00 | 0,00 |
| VINO SIN INDICACIÓN GEOGRÁFICA | | | | | |
| (2) | Vino blanco (€/hgdo) | 1,89 | 1,96 | 0,07 | 3,70 |
| (2) | Vino tinto, 12 puntos de color (€/hgdo) | 2,87 | 2,87 | 0,00 | 0,00 |
| ACEITES VEGETALES | | | | | |
| (3) | Aceite de oliva virgen, de 0,8° a 2° (€/100 kg) | 298,33 | 298,39 | 0,06 | 0,02 |
| (3) | Aceite de oliva lampante, más de 2° (€/100 kg) | 265,23 | 264,38 | -0,85 | -0,32 |
| (3) | Aceite de orujo crudo (€/100 kg) | 122,35 | 122,35 | 0,00 | 0,00 |
| (3) | Aceite girasol refinado (€/100 kg) | 83,25 | 81,50 | -1,75 | -2,10 |
| FRUTAS | | | | | |
| (4) | Limón (€/100 kg) | 29,63 | 28,96 | -0,67 | -2,26 |
| (4) | Naranja (€/100 kg) | 15,25 | 14,94 | -0,31 | -2,05 |
| (4) | Manzana Golden (€/100 kg) | 25,37 | 25,63 | 0,26 | 1,02 |
| (4) | Pera Blanquilla (€/100 kg) | 45,00 | 45,00 | 0,00 | 0,00 |
| HORTALIZAS | | | | | |
| (4) | Acelga (€/100 kg) | 50,04 | 50,31 | 0,28 | 0,56 |
| (4) | Calabacín(€/100kg) | 71,98 | 84,94 | 12,96 | 18,00 |
| (4) | Cebolla (€/100 kg) | 8,00 | 8,00 | 0,00 | 0,00 |
| (4) | Judía verde tipo plana (€/100 kg) | 179,42 | 163,11 | -16,32 | -9,09 |
| (4) | Lechuga Romana (€/100 kg) | 28,37 | 28,02 | -0,35 | -1,23 |
| (4) | Pimiento verde tipo italiano (€/100 kg) | 78,97 | 94,12 | 15,15 | 19,18 |
| (4) | Tomate liso (€/100 kg) | 49,18 | 53,57 | 4,39 | 8,92 |
| (4) | Patata (€/100 kg) | 18,12 | 23,59 | 5,48 | 30,24 |

Posición comercial:

(1) Entrada industria; (2) Salida bodega; (3) Salida almazara; (4) Granel: sobre árbol, finca, almacén, agricultor, alhóndiga, lonja

COMENTARIOS DE MERCADO

- **CEREALES (▲)**: Poca actividad en el mercado de cereales, con mínimas subidas y tendencia al alza, excepto en el arroz. Trigo blando panificable (1,28%), cebada pienso (0,42%) y maíz grano (1,12%). Arroz cáscara (-1,28%).
- **VINOS SIN DOP/IGP (▲)**: Esporádica reacción en el precio del vino blanco (3,70%) y mantenimiento del precio del vino tinto.
- **ACEITES VEGETALES (=)**: Pocas operaciones en el mercado de aceites, con mantenimiento y ligeros descensos de precios según tipos de aceites. Aceite de oliva virgen ((0,02%), aceite de oliva lampante (-0,32%), aceite de girasol refinado (-2,10%). Mantenimiento del precio del aceite de orujo crudo.
- **CÍTRICOS (▼)**: Mal comportamiento del mercado cítricola con descenso de cotizaciones tanto en Limón (-2.26%), como en Naranja (2.05%).
- **FRUTAS DE PEPITA (▼)**: La menor competencia de los cítricos permite una ligera recuperación de precios en Manzana Golden (1.02%). Por otro lado los problemas de calidad que presenta la oferta de Blanquilla es un lastre para la recuperación de las cotizaciones de esta fruta.
- **HORTALIZAS (▲)**: Evolución favorable de las cotizaciones de la mayoría de las hortalizas ante la mayor actividad de la demanda como consecuencia de las próximas fiestas. Destaca las subidas registradas por el Calabacín (18%) y Pimiento Verde Italiano (19.18%). La irregular calidad de la oferta debido a las condiciones climatológicas adversas que se han registrado en algunas zonas productoras, provocan descensos de cotizaciones en Judía Verde Plana (-9.09%) y en menor medida en Lechuga Romana (-1.23%). Avances en Patata (30.24%).

PRECIOS MEDIOS NACIONALES AGRÍCOLAS

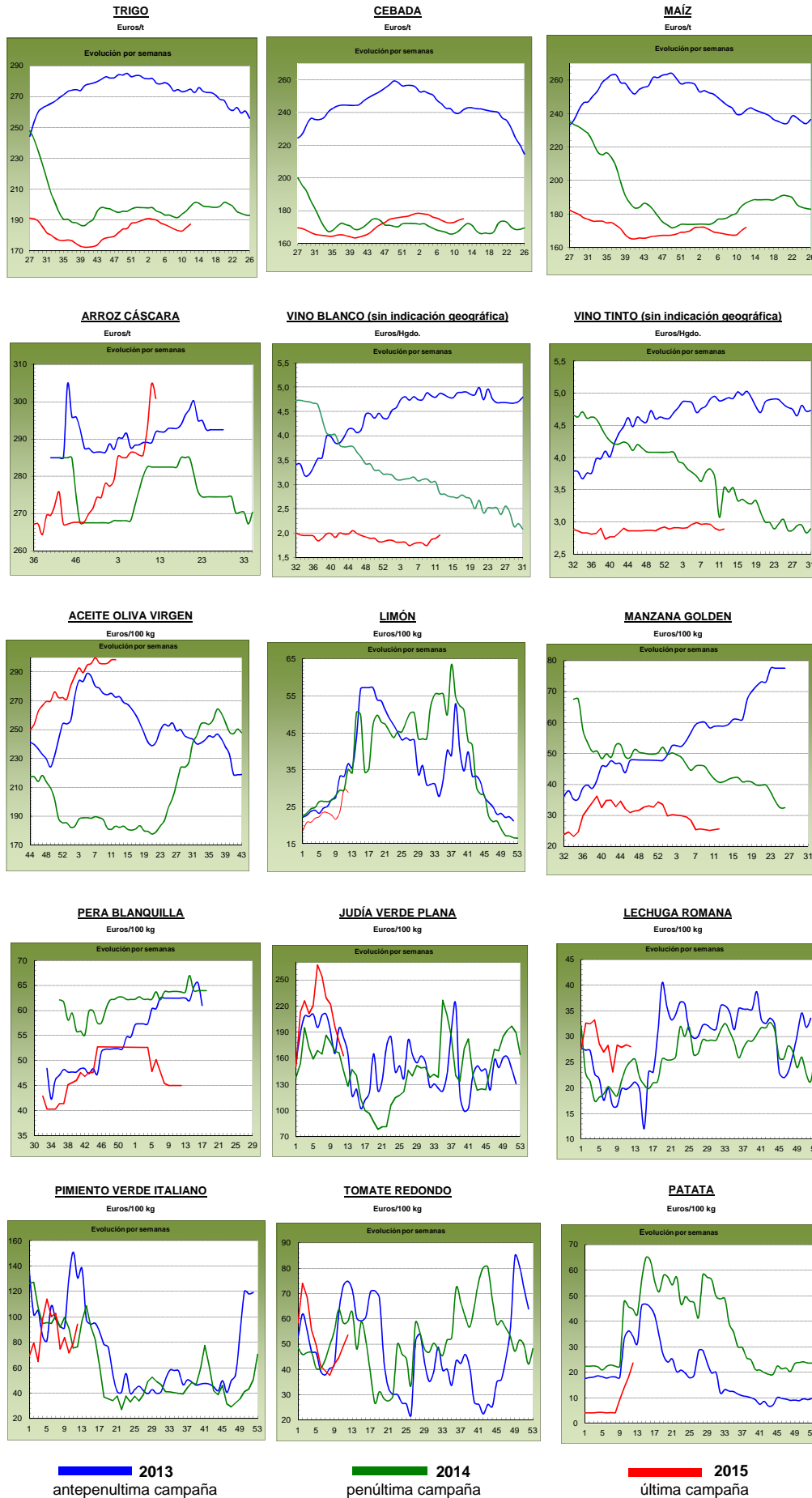

PRECIOS MEDIOS NACIONALES GANADEROS

| PRODUCTOS GANADEROS (especificaciones) | | Semana 11 16-22/03 | Semana 12 23-29/03 | Variación semanal euros | Variación semanal % |
|---|---|--------------------------------------|-----------------------|-------------------------------|---------------------------|
| VACUNO | | | | | |
| (5) | Ternera, 180-300 kilos (€100 kg canal) | 386,57 | 385,91 | -0,66 | -0,17 |
| (5) | Machos de 12 a 24 meses (Clase R) (€100 kg canal) | 384,54 | 376,51 | -8,03 | -2,09 |
| (5) | Animales de 8 a 12 meses (Clase R) (€100 kg canal) | 371,27 | 372,36 | 1,09 | 0,29 |
| (5) | Bovino vivo, conjunto categorías (€100 kg vivo) | 199,29 | 198,98 | -0,31 | -0,16 |
| CORDERO | | | | | |
| (5) | Corderos 9-19 kilos (€100 kg canal) | 608,72 | 608,65 | -0,07 | -0,01 |
| (5) | Corderos 12-16 kilos (€100 kg canal) | 544,25 | 544,25 | 0,00 | 0,00 |
| PORCINO | | | | | |
| (5) | Porcino >60% magro (Clase S) (€100 kg canal) | 147,16 | 147,19 | 0,03 | 0,02 |
| (5) | Porcino 60-55% magro (Clase E) (€100 kg canal) | 141,82 | 141,58 | -0,24 | -0,17 |
| (5) | Porcino 55-50% magro (Clase U) (€100 kg canal) | 145,64 | 145,48 | -0,16 | -0,11 |
| (5) | Porcino 50-45% magro (Clase R) (€100 kg canal) | 146,36 | 146,04 | -0,32 | -0,22 |
| (5) | Lechón 20 kg (€unidad) | 45,29 | 45,29 | 0,00 | 0,00 |
| POLLO | | | | | |
| (6) | Pollo, media de canales del 83% y 65% rdto. (€100 kg canal) | 169,96 | 169,90 | -0,06 | -0,04 |
| (6) | Pollo P10 (83% rdto.) (€100 kg canal) | 160,23 | 160,36 | 0,13 | 0,08 |
| (6) | Pollo P90 (65% rdto.) (€100 kg canal) | 171,10 | 171,02 | -0,08 | -0,05 |
| HUEVOS | | | | | |
| (7) | Huevos, media Clase L y M (€100 kg) | 94,88 | 94,88 | 0,00 | 0,00 |
| (7) | Huevos - Clase L (€docena) | 0,76 | 0,76 | 0,00 | 0,00 |
| (7) | Huevos - Clase M (€docena) | 0,68 | 0,68 | 0,00 | 0,00 |
| CONEJO | | | | | |
| (8) | Conejo 1,8-2,2 kilo, vivo (€100 kg) | 163,67 | 163,67 | 0,00 | 0,00 |
| LECHE Y PRODUCTOS LÁCTEOS | | | | | |
| (10) | Suero de leche en polvo (€100 kg) | 91,74 | 91,99 | 0,25 | 0,27 |
| (9) | Leche de vaca (€100 litros). Fuente: FEGA | Precio enero 2015: 32,80 €100 litros | | | |

Posición comercial:

- (5) Entrada matadero; (6) Salida muelle matadero; (7) Salida muelle centro de embalaje; (8) Salida granja; (9) Precio pagado al ganadero
(10) Precio franco fábrica sin impuestos ni costes

COMENTARIOS DE MERCADO

- **VACUNO:** Estabilidad en el sector del vacuno. Respecto a las **canales**, cabe destacar la bajada de precios (-2,09%) en las canales de los machos de 12 a 24 meses, pues estos precios, marcados por la demanda exterior, se ven afectados al solicitarse animales más jóvenes y de menor peso; el precio de la canal de ternera se mantiene (-0,17%) y el de los animales de 8-12 meses, también (0,29%). Respecto a las cotizaciones de los animales con destino **para vida**, las mismas se mantienen estables (-0,16%).
- **CORDERO** (=): Los precios de las canales de cordero se repiten respecto a la semana precedente debido a que el consumo nacional sigue muy por debajo de los niveles que debería tener de cara a la festividad de Semana Santa. Por ello, la demanda interior es reacia a comprar canales antes las dudas de si el género saldrá de los mostradores de las carnicerías. Además, las altas cotizaciones que mantiene el cordero español, hace que, desde el extranjero, también se retraiga la demanda.
- **PORCINO** (=): Precios estables en las canales de **porcino de capa blanca** (-0,12%, de media en sus diferentes clasificaciones) debido a un equilibrio entre oferta y demanda que satisface a los diferentes operadores. Se espera que, con la llegada del buen tiempo y los días festivos, el consumo nacional y europeo aumente y así los precios vuelvan a subir. Sin variaciones en la cotización del **lechón base 20 kg** (=) debido al equilibrio existente entre oferta y demanda, con pocos animales nacionales a la venta y la colocación de los mismos sin problemas gracias a unos precios atractivos para ambas partes de la comercialización.
- **POLLOS** (=): La canal de pollo mantiene los precios estables respecto a la semana anterior, con una leve disminución (-0,04%).
- **HUEVOS** (=): Las cotizaciones de la docena de huevos se mantienen estables, con una baja demanda que se ajusta a la oferta (Huevos Clase L, 0,00% y Huevos Clase M, 0,00%).
- **CONEJO** (=): Nueva repetición de precios en el conejo vivo de granja (0,00%).
- **LECHE Y PRODUCTOS LÁCTEOS** (=): Sin apenas variación en los precios semanales del **suero de leche en polvo** (0,27%).

PRECIOS MEDIOS NACIONALES GANADEROS

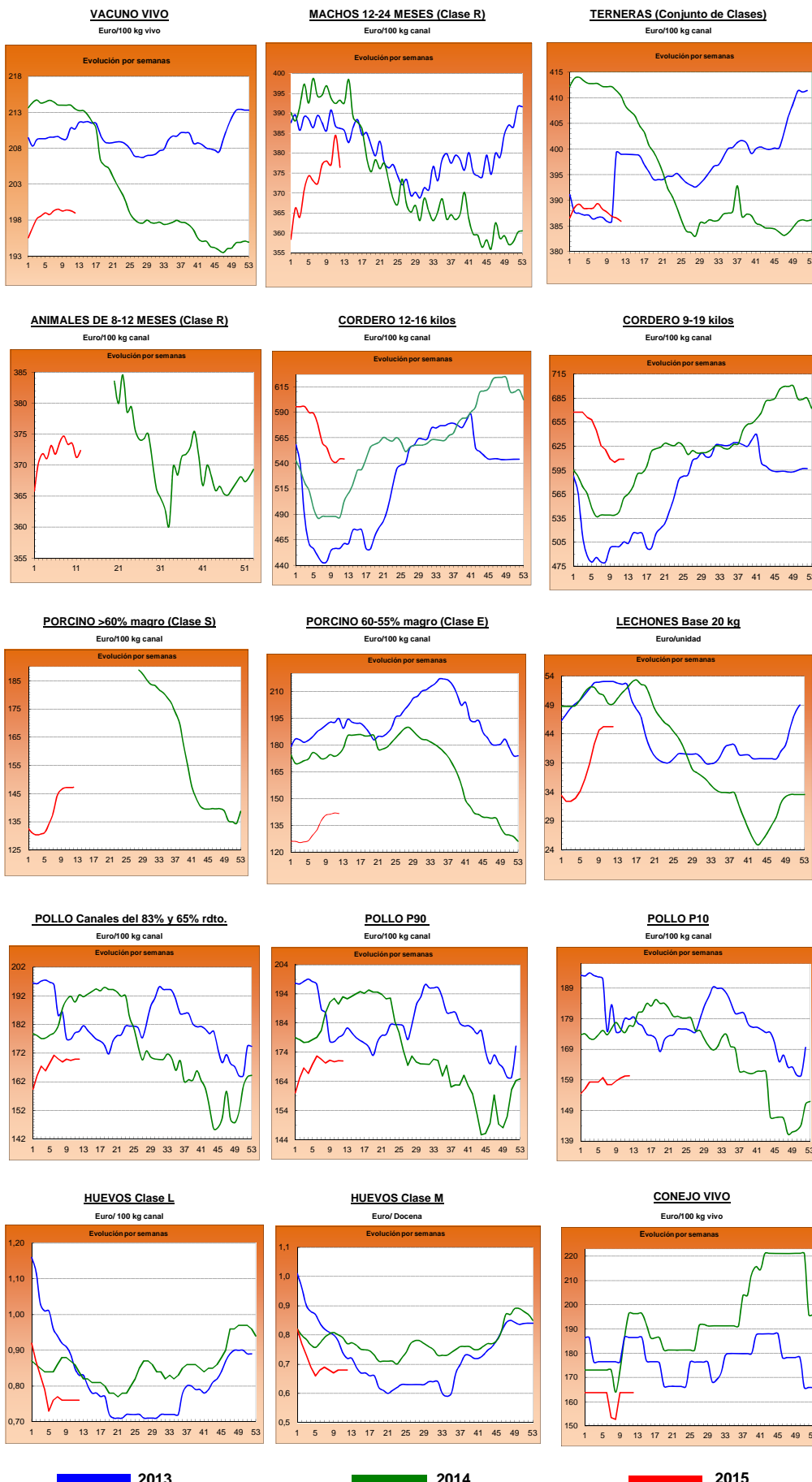

I-2 PRECIOS EN MERCADOS REPRESENTATIVOS - CEREAL

Precios en Euro/Tonelada

REGLAMENTO (UE) N° 1272/2009 DE LA COMISION. Artículo 56, apartado 3.

Precios de comercio al por mayor. Mercancia nacional y/o importada, sobre vehículo en posición

| PRODUCTO | MERCADO REPRESENTATIVO | Semana 16-22/03 2015 | Semana 23-29/03 2015 | Variación € |
|---------------------------------|-------------------------------|----------------------------|----------------------------|------------------------|
| Trigo Blando Panificable | Álava | 185,00 | 185,00 | 0,00 |
| | Albacete | 192,00 | 195,00 | 3,00 |
| | Ávila | 188,00 | 187,00 | -1,00 |
| | Badajoz | 192,00 | 194,00 | 2,00 |
| | Barcelona | 205,00 | 210,00 | 5,00 |
| | Burgos | 176,70 | 179,60 | 2,90 |
| | Cádiz | 197,00 | 197,00 | 0,00 |
| | Ciudad Real | 190,00 | 190,00 | 0,00 |
| | Córdoba | 190,00 | 190,00 | 0,00 |
| | La Coruña | 200,00 | 200,00 | 0,00 |
| | Cuenca | 192,00 | 195,00 | 3,00 |
| | Gerona | 205,00 | 210,00 | 5,00 |
| | Guadalajara | 188,00 | 188,00 | 0,00 |
| | Huesca | 182,00 | 189,00 | 7,00 |
| | León | 187,00 | 187,00 | 0,00 |
| | Lérida | 187,00 | 187,00 | 0,00 |
| | La Rioja | 180,00 | 180,00 | 0,00 |
| | Madrid | 188,00 | 188,00 | 0,00 |
| | Navarra | 190,00 | 190,00 | 0,00 |
| | Orense | 202,00 | 202,00 | 0,00 |
| | Palencia | 184,00 | 186,00 | 2,00 |
| | Pontevedra | 202,00 | 202,00 | 0,00 |
| | Salamanca | 188,60 | 187,80 | -0,80 |
| | Segovia | 185,00 | 185,00 | 0,00 |
| | Sevilla | 197,00 | 197,00 | 0,00 |
| | Soria | 186,00 | 188,00 | 2,00 |
| | Tarragona | 195,00 | 198,00 | 3,00 |
| Teruel | 185,00 | 196,00 | 11,00 | |
| Toledo | 189,00 | 191,00 | 2,00 | |
| Valladolid | 182,80 | 182,80 | 0,00 | |
| Zamora | 185,60 | 185,60 | 0,00 | |
| Zaragoza | 185,00 | 196,00 | 11,00 | |
| Trigo Duro | Cádiz | 330,00 | 325,00 | -5,00 |
| | Córdoba | 330,00 | 325,00 | -5,00 |
| | Sevilla | 330,00 | 325,00 | -5,00 |
| | Zamora | 219,00 | 219,00 | 0,00 |
| | Zaragoza | 330,00 | 328,00 | -2,00 |

I-2 PRECIOS EN MERCADOS REPRESENTATIVOS - CEREAL

Precios en Euro/Tonelada

REGLAMENTO (UE) N° 1272/2009 DE LA COMISION. Artículo 56, apartado 3.

Precios de comercio al por mayor. Mercancia nacional y/o importada, sobre vehículo en posición

| PRODUCTO | MERCADO REPRESENTATIVO | Semana 16-22/03 2015 | Semana 23-29/03 2015 | Variación € |
|----------------------|-------------------------------|----------------------------|----------------------------|------------------------|
| Cebada Pienso | Albacete | 172,40 | 172,40 | 0,00 |
| | Ávila | 180,00 | 179,00 | -1,00 |
| | Badajoz | 185,00 | 190,00 | 5,00 |
| | Barcelona | 181,00 | 181,00 | 0,00 |
| | Burgos | 171,70 | 173,40 | 1,70 |
| | Cádiz | 190,00 | 189,00 | -1,00 |
| | Ciudad Real | 174,80 | 174,40 | -0,40 |
| | La Coruña | 192,00 | 192,00 | 0,00 |
| | Cuenca | 174,00 | 174,00 | 0,00 |
| | Gerona | 181,00 | 181,00 | 0,00 |
| | Granada | 183,00 | 183,00 | 0,00 |
| | Guadalajara | 174,40 | 174,60 | 0,20 |
| | Huelva | 191,00 | 190,00 | -1,00 |
| | Huesca | 170,00 | 172,00 | 2,00 |
| | León | 180,00 | 184,00 | 4,00 |
| | Lérida | 170,00 | 170,00 | 0,00 |
| | Madrid | 176,00 | 176,00 | 0,00 |
| | Murcia | 185,00 | 185,00 | 0,00 |
| | Navarra | 172,00 | 172,00 | 0,00 |
| | Palencia | 175,00 | 177,00 | 2,00 |
| | Salamanca | 183,20 | 182,40 | -0,80 |
| | Segovia | 176,00 | 176,00 | 0,00 |
| | Sevilla | 190,00 | 189,00 | -1,00 |
| | Soria | 170,00 | 172,40 | 2,40 |
| | Teruel | 173,00 | 173,00 | 0,00 |
| | Toledo | 176,20 | 178,00 | 1,80 |
| Valladolid | 177,60 | 177,40 | -0,20 | |
| Zamora | 180,00 | 184,00 | 4,00 | |
| Zaragoza | 173,00 | 173,00 | 0,00 | |
| Cebada Malta | Albacete | 185,00 | 185,00 | 0,00 |
| | Burgos | 180,00 | 180,00 | 0,00 |
| | Cuenca | 184,00 | 184,00 | 0,00 |
| | La Rioja | 180,00 | 183,00 | 3,00 |
| | Navarra | 180,00 | 180,00 | 0,00 |
| | Palencia | 187,00 | 188,00 | 1,00 |

I-2 PRECIOS EN MERCADOS REPRESENTATIVOS - CEREAL

Precios en Euro/Tonelada

REGLAMENTO (UE) N° 1272/2009 DE LA COMISION. Artículo 56, apartado 3.

Maíz grano, precios de comercio al por mayor. Mercancía nacional y/o importada, sobre vehículo

Arroz cáscara, arroz blanco precios salida almacén agricultor

| PRODUCTO | MERCADO REPRESENTATIVO | Semana 16-22/03 2015 | Semana 23-29/03 2015 | Variación € |
|---------------------------------|-------------------------------|----------------------------|----------------------------|------------------------|
| Maíz Grano | Albacete | 172,00 | 174,80 | 2,80 |
| | Badajoz | 171,00 | 173,00 | 2,00 |
| | Barcelona | 174,00 | 176,00 | 2,00 |
| | Cáceres | 171,00 | 173,00 | 2,00 |
| | Cádiz | 173,00 | 172,00 | -1,00 |
| | Ciudad Real | 178,00 | 178,00 | 0,00 |
| | Córdoba | 165,00 | 175,00 | 10,00 |
| | La Coruña | 180,00 | 180,00 | 0,00 |
| | Cuenca | 174,00 | 177,00 | 3,00 |
| | Gerona | 174,00 | 176,00 | 2,00 |
| | Guadalajara | 180,00 | 180,00 | 0,00 |
| | Huelva | 181,00 | 180,00 | -1,00 |
| | Huesca | 165,00 | 167,00 | 2,00 |
| | León | 171,00 | 175,00 | 4,00 |
| | Lérida | 162,00 | 162,00 | 0,00 |
| | La Rioja | 172,00 | 172,00 | 0,00 |
| | Madrid | 180,00 | 180,00 | 0,00 |
| | Murcia | 175,00 | 176,00 | 1,00 |
| | Navarra | 170,00 | 170,00 | 0,00 |
| | Pontevedra | 180,00 | 180,00 | 0,00 |
| | Salamanca | 175,80 | 176,00 | 0,20 |
| | Sevilla | 176,00 | 175,00 | -1,00 |
| | Tarragona | 168,00 | 172,00 | 4,00 |
| | Teruel | 166,00 | 170,00 | 4,00 |
| | Toledo | 175,00 | 178,00 | 3,00 |
| | Valencia | 175,00 | 178,00 | 3,00 |
| Valladolid | 173,40 | 173,20 | -0,20 | |
| Zamora | 171,00 | 175,00 | 4,00 | |
| Zaragoza | 166,00 | 170,00 | 4,00 | |
| Arroz Cáscara (Indica) | Badajoz | 281,50 | 276,67 | -4,83 |
| | Sevilla | 281,00 | 291,50 | 10,50 |
| Arroz Cáscara (Japónica) | Badajoz | 290,00 | 284,67 | -5,33 |
| | Valencia | 342,50 | 342,50 | 0,00 |
| | Sevilla | 300,00 | 295,00 | -5,00 |
| Arroz Blanco Extra | Tarragona | 550,00 | 550,00 | 0,00 |
| | Valencia | 597,50 | 597,50 | 0,00 |

**I-3 PRECIOS EN MERCADOS REPRESENTATIVOS
VINOS BLANCO Y TINTO SIN INDICACION GEOGRAFICA
Reglamentos UE Nº 479/2008 y 144/2013**

**En €/hgdo, salida bodega, a granel, pago al contado sin I.V.A.
Precio de vino tinto referido al producto de 12 puntos de color**

| PRODUCTO | MERCADO REPRESENTATIVO | Semana 16-22/03 | Semana 23-29/03 | Variación € |
|-------------|------------------------|-----------------|-----------------|----------------|
| | | 11 | 12 | |
| | | 2015 | 2015 | |
| VINO BLANCO | Albacete | 2,86 | 2,93 | 0,07 |
| | Badajoz | 1,62 | 1,67 | 0,05 |
| | Ciudad Real | 1,86 | 1,99 | 0,13 |
| | Cuenca | 1,84 | 1,84 | 0,00 |
| | Huelva | 2,76 | 2,76 | 0,00 |
| | Toledo | 2,09 | 2,09 | 0,00 |
| VINO TINTO | Albacete | 3,36 | 3,31 | -0,06 |
| | Ciudad Real | 2,29 | 2,56 | 0,27 |
| | Cuenca | 3,13 | 3,13 | 0,00 |
| | Badajoz | 3,00 | 3,00 | 0,00 |
| | Murcia | 3,37 | 3,37 | 0,00 |
| | Toledo | 2,39 | 2,39 | 0,00 |
| | Valencia | 2,50 | 2,42 | -0,08 |

I-4 PRECIOS EN MERCADOS REPRESENTATIVOS DE ACEITES

Aceites. Precios sobre almazara, en €/100 kg, sin I.V.A.Rgtos C.E. 865/04 y 826/08
Semilla de girasol. Precios en centros de demanda, en €/100 kg, sin I.V.A. Rgto C.E.E. 3405/93

| PRODUCTO Y ESPECIFICACIONES | MERCADO REPRESENTATIVO | Semana 11 Del 16 al 22/03 2015 | Semana 12 Del 23 al 29/03 2015 | Variación € |
|---|---------------------------|---|---|----------------|
| ACEITE DE OLIVA VIRGEN EXTRA Menos de 0,8° | Badajoz | 318,55 | 318,55 | 0,00 |
| | Ciudad Real | 316,00 | 320,00 | 4,00 |
| | Córdoba | 321,00 | 321,00 | 0,00 |
| | Granada | 321,00 | 310,50 | -10,50 |
| | Jaén | 324,47 | 326,98 | 2,51 |
| | Málaga | 323,00 | 321,30 | -1,70 |
| | Sevilla | 329,80 | 324,30 | -5,50 |
| | Tarragona | 325,00 | 325,00 | 0,00 |
| | Toledo | 317,00 | 321,00 | 4,00 |
| ACEITE DE OLIVA VIRGEN De 0,8° a 2° | Badajoz | 291,50 | 291,50 | 0,00 |
| | Córdoba | 294,00 | 294,00 | 0,00 |
| | Granada | 291,50 | 293,50 | 2,00 |
| | Jaén | 302,32 | 302,12 | -0,20 |
| | Sevilla | 290,00 | 290,00 | 0,00 |
| | Cádiz | 296,00 | 295,00 | -1,00 |
| | Tarragona | 300,00 | 300,00 | 0,00 |
| | Toledo | 295,00 | 300,00 | 5,00 |
| ACEITE DE OLIVA LAMPANTE Más de 2° | Córdoba | 263,00 | 261,00 | -2,00 |
| | Granada | 265,00 | 264,50 | -0,50 |
| | Jaén | 268,10 | 267,59 | -0,51 |
| | Málaga | 262,00 | 265,40 | 3,40 |
| | Sevilla | 262,50 | 261,40 | -1,10 |
| | Tarragona | 228,39 | 229,89 | 1,50 |
| | Badajoz | 265,95 | 262,90 | -3,05 |
| ACEITE DE OLIVA REFINADO | Córdoba | 278,00 | 276,00 | -2,00 |
| | Jaén | 278,27 | 278,39 | 0,12 |
| | Sevilla | - | - | - |
| | Tarragona | 276,46 | 276,46 | 0,00 |
| ACEITE DE ORUJO CRUDO | Córdoba | 123,00 | 123,00 | 0,00 |
| | Jaén | 123,21 | 123,21 | 0,00 |
| | Tarragona | 121,70 | 121,70 | 0,00 |
| ACEITE DE ORUJO REFINADO | Córdoba | 175,00 | 170,00 | -5,00 |
| | Jaén | 171,29 | 170,39 | -0,90 |
| | Tarragona | 169,79 | 169,79 | 0,00 |
| ACEITE DE GIRASOL REFINADO | Córdoba | 83,00 | 80,00 | -3,00 |
| | Sevilla | 82,00 | 82,00 | 0,00 |
| | Tarragona | 83,50 | 83,00 | -0,50 |
| SEMILLA DE GIRASOL | Andalucía | 33,85 | 33,65 | -0,20 |
| | Centro-Norte | 31,20 | 31,20 | 0,00 |

I-5 PRECIOS EN MERCADOS REPRESENTATIVOS - FRUTAS Y HORTALIZAS**PRECIOS DE PRODUCTOS NACIONALES**

Mercados representativos de producción

Rgtos. CE 1234/2007 y 543/2011

En €/100 kg, a salida agrupación de productores, envasado, sin I.V.A, incluyendo el precio del envase.

CITRICOS

| PRODUCTO | MERCADO | VARIEDAD O TIPO | CAT. | CALIBRE mm. | DIA/MES | | | | | |
|-----------|-----------|--------------------|------|----------------|---------|--------|--------|-------|-------|-------|
| | | | | | 23/3 | 24/3 | 25/3 | 26/3 | 27/3 | 28/3 |
| LIMÓN | Alicante | Fino | I | 3-4 | 66,94 | 66,00 | 66,92 | 66,24 | 66,91 | - |
| | Murcia | Fino | I | 3-4 | 68,63 | 68,33 | 69,00 | 68,63 | 68,36 | - |
| MANDARINA | Castellón | - | I | 1-2 | 94,66 | 118,10 | 116,67 | 72,55 | 82,52 | 82,49 |
| | Valencia | - | I | 1-2 | 70,68 | 70,68 | 70,68 | 70,68 | 70,68 | - |
| NARANJA | Alicante | Lane Late | I | 6-9 | 37,63 | 40,46 | 43,01 | - | 37,91 | - |
| | Alicante | Salustiana | I | 6-9 | - | 35,53 | - | - | - | - |
| | Valencia | Lane Late | I | 6-9 | 44,38 | 46,63 | 44,38 | 44,38 | 44,38 | - |
| | Valencia | Salustiana | I | 6-9 | 54,12 | 54,12 | 54,12 | 54,12 | 54,12 | - |

FRUTAS DE PEPITA

| PRODUCTO | MERCADO | VARIEDAD O TIPO | CAT. | CALIBRE mm. | DIA/MES | | | | | |
|----------|----------|--------------------|------|----------------|---------|-------|-------|-------|-------|------|
| | | | | | 23/3 | 24/3 | 25/3 | 26/3 | 27/3 | 28/3 |
| MANZANA | Girona | Golden Delicious | I | 70-80 | 52,30 | 52,30 | 52,30 | 52,30 | 52,30 | - |
| | Girona | Granny Smith | I | 70-80 | 49,30 | 49,30 | 49,30 | 49,30 | 49,30 | - |
| | Girona | Red Delicious | I | 70-80 | 56,63 | 56,63 | 56,63 | 56,63 | 56,63 | - |
| | Girona | Fuji | I | 70-80 | 65,33 | 65,33 | 65,33 | 65,33 | 65,33 | - |
| | Lleida | Golden Delicious | I | 70-80 | 42,01 | 41,91 | 42,75 | 39,75 | 39,76 | - |
| | Lleida | Red Chief | I | 70-80 | 49,00 | 49,00 | 49,00 | 49,00 | 49,00 | - |
| PERA | Lleida | Blanquilla | I | 55-60 | 68,00 | 69,00 | 67,00 | 67,00 | 67,00 | - |
| | Lleida | Conferencia | I | 60-65 | 64,82 | 63,92 | 64,12 | 65,06 | 63,89 | - |
| | Zaragoza | Blanquilla | I | 55-60 | 60,97 | 60,97 | 60,97 | 63,38 | 62,76 | - |

FRUTAS DE HUESO

| PRODUCTO | MERCADO | VARIEDAD O TIPO | CAT. | CALIBRE mm | DIA/MES | | | | | |
|----------|---------|--------------------|------|---------------|---------|--------|--------|--------|--------|------|
| | | | | | 23/3 | 24/3 | 25/3 | 26/3 | 27/3 | 28/3 |
| AGUACATE | Granada | Hass | I | 16-20 | 213,00 | 221,00 | 221,00 | 217,00 | 222,00 | - |

I-5 PRECIOS EN MERCADOS REPRESENTATIVOS - FRUTAS Y HORTALIZAS
PRECIOS DE PRODUCTOS NACIONALES

Mercados representativos de producción

Rgtos. CE 1234/2007 y 543/2011

En €/100 kg, a salida agrupación de productores, envasado, sin I.V.A, incluyendo el precio del envase.

HORTALIZAS

| PRODUCTO | MERCADO | VARIEDAD O TIPO | CAT. | CALIBRE mm. | DIA/MES | | | | | |
|-------------|----------|----------------------------------|------|----------------|---------|--------|--------|--------|--------|--------|
| | | | | | 23/3 | 24/3 | 25/3 | 26/3 | 27/3 | 28/3 |
| AJO | Cuenca | Morado | I | 50-80 | 155,00 | 155,00 | 155,00 | 155,00 | 155,00 | - |
| BERENJENA | Almería | Alargada | I | 40y+ | 35,00 | 37,00 | 32,85 | 33,00 | 32,93 | - |
| CALABACÍN | Almería | - | I | 14-21 | 114,50 | 121,00 | 122,50 | 127,00 | 123,00 | - |
| COLIFLOR | La Rioja | Coronada | I | - | 25,00 | 25,00 | 25,00 | 25,00 | 25,00 | - |
| CHAMPIÑÓN | La Rioja | Cerrado | I | 30-65 | 142,02 | 143,09 | 143,44 | 143,25 | 143,01 | - |
| FRESA | Huelva | - | I | - | 142,00 | 144,12 | 144,12 | 144,56 | 134,12 | 134,12 |
| JUDIA VERDE | Almería | Plana | I | - | 179,00 | 195,45 | 185,00 | 188,24 | 199,00 | - |
| LECHUGA | Almería | Iceberg | I | 400g.y+ | 141,82 | 159,09 | - | 146,90 | 139,95 | 134,88 |
| | Murcia | Iceberg | I | 400g.y+ | 110,00 | 129,00 | 148,00 | 136,00 | 151,00 | - |
| PEPINO | Almería | Liso | I | 350-500 gr | 31,75 | 39,68 | 44,44 | 50,00 | 51,43 | - |
| PIMIENTO | Almería | Cuadrado Color (rojo o amarillo) | I | 70y+ | 163,64 | - | 164,00 | - | 139,00 | - |
| | Almería | Cuadrado Verde | I | 70y+ | 105,00 | 112,00 | 118,00 | 100,00 | 87,00 | - |
| | Almería | Verde Alargado | I | 40y+ | 104,44 | - | 104,44 | - | 113,00 | - |
| TOMATE | Almería | Redondo | I | 57-82 | - | 72,11 | 71,30 | 79,79 | 72,77 | 77,50 |
| | Almería | Racimo | I | - | - | 73,00 | 83,00 | 86,00 | 92,00 | 92,00 |
| | Almería | Cereza | I | - | - | 155,00 | 134,00 | 134,00 | 140,00 | 154,00 |
| | Granada | Cereza | I | - | 189,00 | 188,00 | 174,00 | 187,00 | 185,00 | 183,00 |
| | Granada | Redondo | I | 57-82 | 58,00 | 69,00 | 65,00 | 65,00 | 73,00 | 71,00 |
| | Murcia | Redondo | I | 57-82 | 62,00 | 60,00 | 63,00 | 65,00 | 64,00 | - |
| ZANAHORIA | Cádiz | - | I | - | 56,50 | 56,50 | 56,50 | 56,50 | 56,50 | - |

I-6 PRECIOS EN MERCADOS REPRESENTATIVOS VACUNO Y OVINO
A) BOVINO
1.- PRECIO MEDIO NACIONAL (Euro/100 kg Canal) DE CANALES DE BOVINO PESADO SEGÚN MODELO COMUNITARIO DE CLASIFICACIÓN (R(CE) N° 1249/2008 y R(UE)No 148/2014)

| CATEGORÍA | CLASE DE CONFORMACIÓN Y DE ESTADO DE ENGRASAMIENTO | Semana 16-22/03 2015 | Semana 23-29/03 2015 | Variación € |
|--|--|----------------------|----------------------|-------------|
| Categoría A: Canales de machos jóvenes sin castrar de más de un año y menos de dos años | Muy buena y poco cubierta (U-2) | 399,02 | 397,37 | -1,65 |
| | Muy buena y cubierta (U-3) | 395,40 | 401,79 | 6,38 |
| | Precio medio ponderado | 396,82 | 400,06 | 3,25 |
| | Buena y poco cubierta (R-2) | 382,86 | 378,69 | -4,17 |
| | Buena y cubierta (R-3) | 385,49 | 375,27 | -10,22 |
| | Precio medio ponderado | 384,54 | 376,51 | -8,03 |
| | Menos buena y poco cubierta(O-2) | 348,17 | 339,48 | -8,69 |
| Menos buena y cubierta (O-3) | 336,54 | 337,40 | 0,86 | |
| Precio medio ponderado | 343,20 | 338,59 | -4,61 | |
| Categoría D: Canales de hembras que hayan parido | Mediocre y poco cubierta (P-2) | 183,38 | 183,72 | 0,35 |
| | Mediocre y cubierta (P-3) | 193,14 | 193,73 | 0,59 |
| | Precio medio ponderado | 185,49 | 185,89 | 0,40 |
| | Buena y cubierta (R-3) | 261,82 | 271,84 | 10,02 |
| | Buena y grasa (R-4) | 269,83 | 280,78 | 10,95 |
| | Precio medio ponderado | 263,65 | 273,88 | 10,23 |
| | Menos buena y poco cubierta(O-2) | 218,47 | 218,69 | 0,22 |
| Menos buena y cubierta (O-3) | 223,00 | 220,72 | -2,28 | |
| Menos buena y grasa (O-4) | 238,66 | 238,77 | 0,11 | |
| Precio medio ponderado | 223,57 | 222,70 | -0,87 | |
| Categoría E: Canales de otras hembras (de 12 meses o más) | Muy buena y poco cubierta (U-2) | 425,78 | 414,81 | -10,98 |
| | Muy buena y cubierta (U-3) | 402,57 | 402,47 | -0,10 |
| | Precio medio ponderado | 409,08 | 405,93 | -3,15 |
| | Buena y poco cubierta (R-2) | 381,02 | 383,85 | 2,83 |
| | Buena y cubierta (R-3) | 393,44 | 389,61 | -3,84 |
| | Buena y grasa (R-4) | 372,24 | 383,55 | 11,30 |
| | Precio medio ponderado | 390,08 | 388,30 | -1,78 |
| Menos buena y poco cubierta(O-2) | 334,91 | 327,77 | -7,14 | |
| Menos buena y cubierta (O-3) | 360,83 | 359,96 | -0,87 | |
| Menos buena y grasa (O-4) | 375,17 | 376,68 | 1,51 | |
| Precio medio ponderado | 353,00 | 350,23 | -2,77 | |
| Categoría Z: Canales de animales desde 8 a menos de 12 meses | Muy buena y poco cubierta (U-2) | 393,93 | 391,75 | -2,18 |
| | Muy buena y cubierta (U-3) | 391,79 | 387,92 | -3,87 |
| | Precio medio ponderado | 392,69 | 389,53 | -3,16 |
| | Buena y poco cubierta (R-2) | 373,92 | 377,02 | 3,10 |
| | Buena y cubierta (R-3) | 370,32 | 370,70 | 0,38 |
| | Precio medio ponderado | 371,26 | 372,36 | 1,09 |
| | Menos buena y poco cubierta(O-2) | 347,02 | 344,83 | -2,19 |
| Menos buena y cubierta (O-3) | 346,52 | 346,57 | 0,05 | |
| Precio medio ponderado | 346,83 | 345,50 | -1,32 | |

Posición comercial: entrada matadero. Precio pagado al proveedor por el animal en el momento de la entrega en el matadero, excluido el IVA. Dicho precio se expresa por cada 100 kilogramos de canal presentada de conformidad con el apartado 3 del presente artículo 13 del R(CE) No 1249/2008, pesada y clasificada en la cadena del matadero.

I-6 PRECIOS EN MERCADOS REPRESENTATIVOS VACUNO Y OVINO

2.-PRECIO MEDIO NACIONAL DEL BOVINO (Euro/100 kg)

| BOVINO VIVO | Semana 16-22/03 2015 | Semana 23-29/03 2015 | Variación € |
|--------------------------------------|----------------------------|----------------------------|------------------------|
| Machos hasta 480 Kg. vivo | 224,18 | 224,18 | 0,00 |
| Machos de más de 480 kg. vivo | 203,67 | 203,67 | 0,00 |
| Hembras que hayan parido | 100,58 | 99,41 | -1,17 |
| Otras hembras de hasta 380 Kg. vivo | 231,96 | 231,18 | -0,78 |
| Otras hembras de más de 380 Kg. vivo | 221,34 | 221,52 | 0,19 |

3.-PRECIO MEDIO NACIONAL DE OTROS ANIMALES DE LA ESPECIE BOVINA R(CE) No 807/2013).

| OTROS BOVINOS | Semana 16-22/03 2015 | Semana 23-29/03 2015 | Variación € |
|--|----------------------------|----------------------------|------------------------|
| Terneros de ocho días a cuatro semanas | | | |
| tipo cruzado | 259,75 | 258,50 | -1,25 |
| tipo frisón/país | 86,25 | 90,00 | 3,75 |
| <i>Media ponderada nacional (Euro/Cabeza)</i> | 173,00 | 174,25 | 1,25 |
| Bovinos ligeros comprendidos entre seis y doce meses | | | |
| tipo cruzado | 284,24 | 285,69 | 1,46 |
| tipo frisón/país | 185,82 | 185,82 | 0,00 |
| <i>Media ponderada nacional (Euro/100 kg Vivo)</i> | 249,79 | 250,74 | 0,95 |

Posición comercial: Precio (excluido IVA) registrado en los mercados públicos (Mercados de Ganado), por las personas físicas o jurídicas que comercialicen un número considerable de estos teneros.

B) CORDEROS

**1.-PRECIOS MEDIOS NACIONALES DE CANALES DE OVINO FRESCAS O REFRIGERADAS R(CE) N° 315/2002
Euro/100 kg Canal**

| CORDEROS I y II | Semana 16-22/03 2015 | Semana 23-29/03 2015 | Variación € |
|----------------------------------|----------------------------|----------------------------|------------------------|
| Corderos I (12 a 13 kg/canal) | 612,83 | 612,83 | 0,00 |
| Corderos II (13,1 a 16 kg/canal) | 475,67 | 475,67 | 0,00 |
| <i>Media ponderada</i> | 544,25 | 544,25 | 0,00 |

2.-PRECIOS MEDIOS DE CANALES DE OVINO FRESCAS O REFRIGERADAS EN LOS MERCADOS NACIONALES REPRESENTATIVOS PARA LA C.E. (Euro/100 kg canal)

| MERCADO REPRESENTATIVO Cordero 9-19 kg | Semana 16-22/03 2015 | Semana 23-29/03 2015 | Variación € |
|---|----------------------------|----------------------------|------------------------|
| Escorxador Mercabarna | 654,32 | 652,76 | -1,56 |
| Mat. Valencia | 637,84 | 637,91 | 0,08 |
| Mercamadrid | 648,99 | 648,99 | 0,00 |
| Albacete | 639,44 | 639,44 | 0,00 |
| Extremadura | 588,32 | 588,32 | 0,00 |
| Medina del Campo | 586,68 | 586,68 | 0,00 |
| Talavera de la Reina | 580,33 | 580,33 | 0,00 |
| Zaragoza | 658,03 | 658,03 | 0,00 |
| <i>Media ponderada</i> | 608,72 | 608,65 | -0,07 |

Posición comercial: Precio al por mayor (excluido IVA) registrado en los mercados representativos o zonas de cotización. Dicho precio se expresará en peso canal.

PRECIOS EN MERCADOS REPRESENTATIVOS - PRODUCTOS GANADEROS**D-1)-CANAL PORCINO CAPA BLANCA
CLASIFICACIÓN EUROP (R(CE) N° 1249/2008 y R(UE) No 148/2014)**

Euro/100 kg Canal

| | Clase S | | | Clase E | | | Clase U | | |
|------------------------------|----------------------------|----------------------------|----------------|----------------------------|----------------------------|----------------|----------------------------|----------------------------|----------------|
| | Semana 16-22/03 2015 | Semana 23-29/03 2015 | Variación € | Semana 16-22/03 2015 | Semana 23-29/03 2015 | Variación € | Semana 16-22/03 2015 | Semana 23-29/03 2015 | Variación € |
| PRECIO MEDIO NACIONAL | 147,16 | 147,19 | 0,04 | 141,82 | 141,58 | -0,24 | 145,64 | 145,48 | -0,16 |

| | Clase R | | | Clase O | | | Clase P | | |
|------------------------------|----------------------------|----------------------------|----------------|----------------------------|----------------------------|----------------|----------------------------|----------------------------|----------------|
| | Semana 16-22/03 2015 | Semana 23-29/03 2015 | Variación € | Semana 16-22/03 2015 | Semana 23-29/03 2015 | Variación € | Semana 16-22/03 2015 | Semana 23-29/03 2015 | Variación € |
| PRECIO MEDIO NACIONAL | 146,36 | 146,04 | -0,32 | 152,16 | 153,77 | 1,60 | 136,05 | 140,11 | 4,06 |

Posición comercial: Precio de entrada en el matadero, sin el impuesto sobre el valor añadido, pagados a los proveedores de cerdos vivos. Dicho precio se expresa por cada 100 kilogramos de canal en frío. (R(CE) No 1248/2008 y R(UE) No 148/2014).

D-2)-PORCINO CEBADO

Euros/kg vivo

| LONJAS | SELECTO | | | NORMAL | | | GRASO | | |
|------------|----------------------------|----------------------------|----------------|----------------------------|----------------------------|----------------|----------------------------|----------------------------|----------------|
| | Semana 16-22/03 2015 | Semana 23-29/03 2015 | Variación € | Semana 16-22/03 2015 | Semana 23-29/03 2015 | Variación € | Semana 16-22/03 2015 | Semana 23-29/03 2015 | Variación € |
| Albacete | 1,40 | 1,40 | 0,00 | 1,37 | 1,37 | 0,00 | 1,34 | 1,34 | 0,00 |
| Barcelona | -- | -- | -- | 1,21 | 1,21 | 0,00 | 1,18 | 1,18 | 0,00 |
| Huesca | 1,16 | 1,16 | 0,00 | 1,14 | 1,14 | 0,00 | 1,12 | 1,12 | 0,00 |
| Lleida | 1,16 | 1,16 | 0,00 | 1,15 | 1,15 | 0,00 | 1,14 | 1,14 | 0,00 |
| Murcia | 1,18 | 1,19 | 0,00 | 1,18 | 1,18 | 0,00 | 1,16 | 1,17 | 0,00 |
| Pontevedra | 1,16 | 1,16 | 0,00 | 1,14 | 1,14 | 0,00 | -- | -- | -- |
| Salamanca | 1,16 | 1,16 | 0,00 | 1,14 | 1,14 | 0,00 | 1,10 | 1,10 | 0,00 |
| Segovia | 1,15 | 1,15 | 0,00 | 1,14 | 1,14 | 0,00 | 1,25 | 1,24 | -0,01 |
| Zaragoza | 1,19 | 1,19 | 0,00 | 1,15 | 1,15 | 0,00 | 1,14 | 1,14 | 0,00 |

Posición comercial: Precio al productor. Dicho precio se expresa en Euro/kg vivo.

PRECIOS EN MERCADOS REPRESENTATIVOS - PRODUCTOS GANADEROS - PORCINO**E) - PORCINO PRECOZ
LECHONES, OTRAS CALIDADES.**

Euro/100 Kg vivo

| Cerdas de Desvieje | Semana 16-22/03 2015 | Semana 23-29/03 2015 | Variación € |
|--|----------------------------|----------------------------|------------------------|
| Cerdas de Desvieje | 47,45 | 47,45 | 0,00 |
| CERDOS CEBADOS | | | |
| Categoría U | 112,14 | 112,02 | -0,12 |
| LECHONES | | | |
| Lleida.Base 20kg de peso. | 212,50 | 212,50 | 0,00 |
| Segovia.Base 20kg de peso. | 250,00 | 250,00 | 0,00 |
| Media nacional. Calidad Normal. Base 20 kg de peso | 226,44 | 226,44 | 0,00 |

F) - TRONCO IBÉRICO

Euro/100 Kg vivo

| TOSTONES | Semana 16-22/03 2015 | Semana 23-29/03 2015 | Variación € |
|--------------------------------------|----------------------------|----------------------------|------------------------|
| De 5 a 9 kilos | 310,61 | 316,44 | 5,83 |
| De 9 a 12 kilos | 383,64 | 389,46 | 5,83 |
| LECHONES | | | |
| Lechón Ibérico Cruzado Base 23 kg | 304,84 | 311,05 | 6,21 |
| MARRANOS | | | |
| Marranos Ibéricos de 35 a 60 kg | 248,63 | 248,63 | 0,00 |
| PRIMALES | | | |
| Primales Ibéricos de 60 a 100 kg | -- | -- | -- |
| CERDO CEBADO | | | |
| Cerdo Cebado (Intensivo) | 206,14 | 206,33 | 0,20 |
| Cerdo Cebado de Campo (Extensivo) | 212,47 | 211,85 | -0,62 |
| Cerdo Cebado de Bellota 100% Ibérico | -- | -- | -- |
| DESVIEJE | | | |
| Reproductores de desvieje | 113,04 | 113,04 | 0,00 |
| REPRODUCTORES | | | |
| Reproductores >6 meses | 352,01 | 352,01 | 0,00 |
| CASTRONAS | | | |
| Castronas | 117,39 | 117,39 | 0,00 |

Denominaciones de acuerdo con la Norma de Calidad (RD 4/2014).

Posición comercial: Precios en origen y Mercados. Dicho precio se expresa en Euro/100 kg vivo.

PRECIOS DE MERCADO. PAISES MIEMBROS UE

Semana 11 (16 al 22 de marzo). Año 2015

A) BOVINO

**1.- PRECIO MEDIO NACIONAL (EUROS\100 kg CANAL) DE CANALES DE BOVINO PESADO
SEGÚN MODELO COMUNITARIO DE CLASIFICACIÓN R(CE) N° 1249/2008.
(Euros/100 kg)**

| CATEGORIA | CLASE DE CONFORMACIÓN Y DE ESTADO DE ENGRASAMIENTO | Alemania (DE) | Irlanda (IE) | España (ES) | Francia (FR) | Italia (IT) | Polonia (PL) | Portugal (PT) | Reino Unido (UK) | UE-28 |
|---|--|---------------|--------------|--------------|--------------|--------------|--------------|---------------|------------------|--------------|
| Categoría A: Canales de machos jóvenes sin castrar de mas de 12 y menos 24 meses | Muy buena y poco cubierta (U-2) | 398,0 | 403,4 | 399,0 | 411,0 | 426,2 | 330,9 | 389,3 | 495,2 | 412,4 |
| | Muy buena y cubierta (U-3) | 396,1 | 404,2 | 395,4 | 392,0 | 426,3 | 328,4 | 387,7 | 486,9 | 400,1 |
| | Buena y poco cubierta (R-2) | 392,6 | 391,7 | 382,9 | 382,0 | 387,2 | 323,1 | 377,4 | 473,9 | 380,9 |
| | Buena y cubierta (R-3) | 389,1 | 393,3 | 385,5 | 374,0 | 390,9 | 324,6 | 375,0 | 470,7 | 383,9 |
| | Menos buena y poco cubierta (O-2) | 347,2 | 374,4 | 348,2 | 332,0 | 316,3 | 311,5 | 338,5 | 414,6 | 339,5 |
| | Menos buena y cubierta (O-3) | 351,2 | 375,1 | 336,5 | 330,0 | 338,2 | 311,9 | 365,7 | 429,6 | 349,3 |
| | Categoría A | | 382,0 | 392,2 | 377,6 | 380,2 | 414,9 | 317,3 | 371,7 | 452,9 |
| Categoría D: Hembras paridas | Buena y cubierta (R-3) | 325,9 | 361,3 | 261,8 | 391,0 | 291,5 | 280,6 | 245,8 | 386,1 | 356,6 |
| | Buena y grasa (R-4) | 328,2 | 361,1 | 269,8 | 368,0 | 292,5 | 283,9 | 232,1 | 380,0 | 339,9 |
| | Menos buena y poco cubierta (O-2) | 304,3 | 332,9 | 218,5 | 332,0 | 238,2 | 264,2 | 219,5 | 331,4 | 275,3 |
| | Menos buena y cubierta (O-3) | 313,1 | 338,0 | 223,0 | 315,0 | 272,7 | 270,5 | 217,6 | 350,3 | 297,7 |
| | Menos buena y grasa (O-4) | 319,7 | 338,8 | 238,7 | 302,0 | 265,7 | 279,1 | 225,5 | 354,9 | 315,2 |
| | Mediocre y poco cubierta (P-2) | 238,6 | 294,7 | 183,4 | 254,0 | 214,5 | 232,1 | 201,8 | 268,4 | 235,3 |
| | Mediocre y cubierta (P-3) | 254,6 | 328,3 | 193,1 | 279,0 | 241,7 | 226,6 | 188,1 | 297,5 | 270,8 |
| Categoría D | | 299,9 | 333,9 | 226,7 | 327,3 | 237,7 | 263,4 | 210,8 | 336,6 | 294,9 |
| Categoría E: Hembras de más de 12 meses | Muy buena y poco cubierta (U-2) | 387,0 | 426,2 | 425,8 | 509,0 | 471,0 | 318,9 | 390,7 | 509,0 | 459,0 |
| | Muy buena y cubierta (U-3) | 380,6 | 429,7 | 402,6 | 470,0 | 461,9 | 317,5 | 392,9 | 511,3 | 439,6 |
| | Buena y poco cubierta (R-2) | 379,1 | 406,1 | 381,0 | 391,0 | 425,5 | 309,2 | 380,5 | 491,7 | 386,6 |
| | Buena y cubierta (R-3) | 376,2 | 414,1 | 393,4 | 402,0 | 405,5 | 312,3 | 377,3 | 496,0 | 401,2 |
| | Buena y grasa (R-4) | 369,5 | 413,2 | 372,2 | 376,0 | 399,2 | 313,4 | 347,3 | 496,9 | 452,8 |
| | Menos buena y poco cubierta (O-2) | 301,0 | 376,9 | 334,9 | 325,0 | 239,5 | 296,1 | 355,9 | 445,2 | 321,6 |
| | Menos buena y cubierta (O-3) | 314,7 | 396,1 | 360,8 | 337,0 | 288,7 | 297,4 | 350,5 | 466,2 | 357,0 |
| | Menos buena y grasa (O-4) | 319,0 | 396,5 | 375,2 | | 209,1 | 301,3 | 341,8 | 477,6 | 427,4 |
| Categoría E | | 357,5 | 407,7 | 392,5 | 418,1 | 454,7 | 302,9 | 371,4 | 488,5 | 410,9 |
| Categoría Z: Canales de machos y hembras de más de 8 y menos de 12 meses | Muy buena y poco cubierta (U-2) | | | 393,9 | | 510,4 | | 396,2 | 483,6 | 419,9 |
| | Muy buena y cubierta (U-3) | | | 391,8 | | 443,6 | | 394,9 | 484,8 | 394,6 |
| | Buena y poco cubierta (R-2) | 268,2 | | 373,9 | | 476,1 | 316,7 | 375,5 | | 370,8 |
| | Buena y cubierta (R-3) | | 393,6 | 370,3 | | 410,6 | 323,2 | 373,5 | 465,9 | 374,4 |
| | Menos buena y poco cubierta (O-2) | 250,7 | | 347,0 | | 414,2 | 287,1 | 365,1 | | 346,5 |
| | Menos buena y cubierta (O-3) | | | 346,5 | | | 309,3 | 359,5 | | 350,5 |
| | Categoría Z | | 261,7 | 64,6 | 372,4 | | 491,8 | 303,2 | 378,9 | 478,0 |

**2.- PRECIO MEDIO NACIONAL DE ANIMALES VIVOS DE LA ESPECIE BOVINA
SEGÚN MODELO COMUNITARIO R(CE) N° 807/2013.**

| CATEGORIA | Alemania (DE) | Irlanda (IE) | España (ES) | Francia (FR) | Italia (IT) | Polonia (PL) | Reino Unido (UK) | UE-28 |
|---|---------------|--------------|---------------|--------------|-------------|--------------|------------------|---------------|
| Bovinos de mas de 6 y menos de 12 meses (Euros/100 kg vivo) (Media ponderada Frison y Cruzado) | 205,00 | 250,00 | 249,79 | 263,00 | 282,00 | 256,54 | 325,09 | 262,47 |
| Terneros de 8 días a 4 semanas (Euros/cabeza): | | | | | | | | |
| . FRISON/PAIS | 81,34 | 111,69 | 86,25 | 81,00 | 104,85 | 129,35 | 66,46 | 87,74 |
| . CRUZADO | 175,30 | 247,52 | 259,75 | 253,00 | 212,75 | 191,15 | 319,41 | 240,21 |

PRECIOS DE MERCADO. PAÍSES MIEMBROS UE

Semana 11 (16 al 22 de marzo). Año 2015

B) OVINO

**PRECIO MEDIO NACIONAL DE CANALES DE OVINO, SEGÚN MODELO COMUNITARIO R(CE) Nº 315/2002 y R(CE) Nº 1249/2008
(EUROS\100 kg CANAL)**

| CATEGORIA | Bulgaria (BG) | Alemania (DE) | España (ES) | Francia (FR) | Irlanda (IE) | Italia (IT) | Holanda (NL) | Polonia (PL) | Portugal (PT) | Reino Unido (UK) | UE-28 |
|--|---------------|---------------|---------------|--------------|--------------|-------------|--------------|--------------|---------------|------------------|---------------|
| Canales de Corderos Pesados (>13 kg) | | 538,85 | 475,67 | 648,00 | 506,06 | | 546,57 | 417,19 | | 620,58 | 576,14 |
| Canales de Corderos Ligeros (<13 kg) | 723,13 | | 728,11 | | | 629,54 | | | 518,00 | | 614,15 |

C) PORCINO

**PRECIO MEDIO NACIONAL DE LA ESPECIE PORCINA, SEGÚN MODELO COMUNITARIO DE CLASIFICACIÓN R(CE) Nº 1249/2008.
(EUROS\100 kg CANAL)**

| CATEGORIA | Bulgaria (BG) | Alemania (DE) | España (ES) | Francia (FR) | Irlanda (IE) | Italia (IT) | Holanda (NL) | Polonia (PL) | Portugal (PT) | Reino Unido (UK) | UE-28 |
|---|---------------|---------------|---------------|--------------|--------------|-------------|--------------|--------------|---------------|------------------|---------------|
| Porcino. Clase S (>60% magro) | | 148,25 | 147,16 | 142,00 | | | 126,17 | 140,96 | | 186,73 | 144,76 |
| Porcino. Clase E (60-55% magro) | 162,08 | 144,04 | 141,82 | 134,00 | 142,93 | 148,20 | 125,03 | 138,75 | 154,00 | 181,60 | 140,12 |
| Porcino. Clase R (50-45% magro) | | | 146,36 | | | 166,86 | | | | 184,03 | 166,65 |
| Lechones (Euros/unidad) | | 48,20 | 45,29 | 31,20 | | 69,80 | 30,25 | 37,57 | 41,60 | 62,03 | 44,12 |

D) POLLOS Y HUEVOS

**PRECIO MEDIO NACIONAL DE CANALES DE POLLOS (65% RENDIMIENTO), Y DE HUEVOS, MEDIA DE LAS CLASES L Y M
SEGÚN MODELO COMUNITARIO DE CLASIFICACIÓN R(CE) Nº 546/2003.**

| CATEGORIA | Bulgaria (BG) | Alemania (DE) | España (ES) | Francia (FR) | Irlanda (IE) | Italia (IT) | Holanda (NL) | Polonia (PL) | Portugal (PT) | Reino Unido (UK) | UE-28 |
|---|---------------|---------------|---------------|--------------|--------------|-------------|--------------|--------------|---------------|------------------|---------------|
| Pollos. 65% de rendimiento (Euros/100kg canal) | 146,90 | 259,00 | 171,10 | 220,00 | 180,00 | 212,50 | 196,00 | 134,12 | 145,00 | 185,01 | 189,32 |
| Huevos. Media Clases L y M (Euros/100 kg) | 120,21 | 135,03 | 94,88 | 112,60 | 138,23 | 199,01 | 110,00 | 128,08 | 113,76 | 150,51 | 132,33 |



GOBIERNO
DE ESPAÑA

MINISTERIO
DE AGRICULTURA, ALIMENTACIÓN
Y MEDIO AMBIENTE