



29 de octubre 2014

---

**Índice:**

---

**1. Precios Medios Nacionales, comentarios y gráficos**

**2. Precios en Mercados Representativos UE**

- 2.1 Cereales
- 2.2 Vinos de mesa
- 2.3 Aceites y Semillas
- 2.4 Frutas y Hortalizas
- 2.5 Vacuno
- 2.6 Ovino
- 2.7 Porcino



GOBIERNO  
DE ESPAÑA

MINISTERIO  
DE AGRICULTURA, ALIMENTACIÓN  
Y MEDIO AMBIENTE

## **SECRETARÍA GENERAL TÉCNICA**

Subdirección General de Estadística

[sgestadi@magrama.es](mailto:sgestadi@magrama.es)

<http://www.magrama.gob.es/es/estadistica/temas/default.aspx>

Publicación elaborada por la  
Secretaría General Técnica  
Subdirección General de Estadística



**MINISTERIO DE AGRICULTURA, ALIMENTACIÓN Y MEDIO AMBIENTE**

### **Edita**

© Ministerio de Agricultura, Alimentación y Medio Ambiente  
Secretaría General Técnica  
Centro de Publicaciones  
Catálogo de Publicaciones de la Administración General del Estado:  
<http://publicacionesoficiales.boe.es/>

N.I.P.O.: 280-14-010-0

Se permite la utilización, copia o reproducción de los datos de este Boletín siempre que se cite expresamente su procedencia

**CEREALES (=):** Ligera subida del trigo blando panificable (0,69%) y de la cebada pienso (0,56%). Prácticamente mantenimiento del maíz grano (-0,07%). Descenso del arroz cáscara (-3,12%).

**VINO DE MESA (=):** Ligero descenso del vino blanco (-1,0%) e incremento del vino tinto (2,47%).

**ACEITES VEGETALES (▼):** Ligero descenso de los aceites de oliva, virgen (-1,0%) y lampante (-0,35%). Mantenimiento del aceite de orujo crudo, y ligero descenso del aceite de girasol refinado (-0,65%).

**CÍTRICOS:** Sube la Clementina (20,45%), bajada del limón (-26,99%) y la naranja (-1,09%).

**FRUTA DE PEPITA (▼):** Ambiente estable, baja la manzana (-5,92%), mejor comportamiento de ventas de la pera blanquilla que sube muy ligeramente (1,72%).

**HORTALIZAS (▲):** Mercado en calma, la acelga tiene una subida ostensible (8,91%), en menor medida la lechuga (3,23%) y la cebolla (2,25%). Presentan descensos más notables la judía verde (-24,93%), el pimiento verde (-31,80%), la coliflor (-8,10%) y la patata (-20,93%), el tomate se mantiene igual.

**VACUNO (▼):** Estabilidad en el mercado de canales de vacuno (-0,08% las de los machos de 12-24 meses, -0,15% las de las terneras). Las cotizaciones de los animales para vida no varía (0,01%).

**CORDERO (▲):** Escasa oferta en las granjas y menor producción propio de estas fechas, revierte en una ligera subida los precios de estos animales (2,28% de media).

**PORCINO (▼):** Se mantienen a la baja las cotizaciones de los canales de porcino de capa blanca (-1,96%, de media), debido a que la oferta comunitaria supera ampliamente a la demanda, con independencia del origen de ésta. Ante este exceso de oferta, las canales de mayor calidad son las que más sufren las bajadas de precios, pues no encuentran fácil colocación en el mercado. El precio del lechón base 20 kg (▼) anota descenso (-4,12%), con gran número de animales en el mercado que no se están adquiriendo al seguir cubiertas las explotaciones.

**POLLOS (▼):** Nuevo descenso semanal en el precio de la canal de pollo (-4,14%). En las últimas 8 semanas la bajada de cotizaciones se cuantifica en el (-9,63%) y, desde mayo, se anota un descenso del (-21,45%). No hay simetría entre la oferta y la demanda

**HUEVOS (▲):** La mayor actividad de la industria ha permitido que aumente la demanda de huevos, lo que ha hecho aumentar los precios en la Clase M (1,32%).

**CONEJO (=):** La cotización del conejo vivo de granja apenas sufre variación (0,03%) esta semana. Causado por el descenso del consumo interno

**LÁCTEOS (▲):** El precio del suero de leche en polvo subió esta semana un 13,05%.

PRODUCTOS AGRARIOS (especificaciones)		Semana 42 13/10-19/10	Semana 43 20/10-26/10	Variación semanal euros	Variación semanal %
<b>AGRICOLAS</b>					
(1)	Trigo blando panificable (€/t)	172,71	173,91	1,20	0,69
(1)	Cebada pienso (€/t)	164,58	165,50	0,92	0,56
(1)	Maíz grano (€/t)	165,69	165,57	-0,12	-0,07
(4)	Arroz cáscara (€/t)	275,75	267,16	-8,59	-3,12
(1)	Alfalfa (€/t)	154,01	154,01	0,00	0,00
(2)	Vino blanco sin indicación geográfica (€/hgdo)	2,00	1,98	-0,02	-1,00
(2)	Vino tinto sin indicación geográfica (€/hgdo, 12p. color)	2,83	2,90	0,07	2,47
(3)	Aceite de oliva virgen de 0,8 a 2° (€/100 kg)	250,35	247,85	-2,50	-1,00
(3)	Aceite de oliva lampante, más de 2° (€/100 kg)	238,52	237,68	-0,84	-0,35
(3)	Aceite de orujo crudo (€/100 kg)	96,08	96,08	0,00	0,00
(3)	Aceite girasol refinado (€/100 kg)	77,50	77,00	-0,50	-0,65
(4)	Clementina (€/100kg)	21,79	26,25	4,46	20,45
(4)	Limón(€/100kg)	41,74	30,47	-11,26	-26,99
(4)	Naranja(€/100kg)	16,48	16,30	-0,18	-1,09
(4)	Manzana Golden (€/100kg)	34,95	32,88	-2,07	-5,92
(4)	Pera Blanquilla(€/100kg)	46,80	47,61	0,80	1,72
(4)	Plátano(€/100/kg)	67,80	73,56	5,76	8,50
(4)	Acelga(€/100/kg)	53,98	58,79	4,81	8,91
(4)	Cebolla (€/100kg)	8,38	8,57	0,19	2,25
(4)	Coliflor(€/100kg)	36,39	33,44	-2,95	-8,10
(4)	Judía verde tipo plana (€/100 kg)	141,43	107,45	-33,98	-24,03
(4)	Lechuga Romana (€/100 kg)	31,68	32,70	1,02	3,23
(4)	Pimiento verde tipo italiano (€/100 kg)	61,34	41,83	-19,51	-31,80
(4)	Tomate liso (€/100 kg)	80,29	80,50	0,21	0,26
(4)	Patata (€/100 kg)	8,59	6,79	-1,80	-20,93
<b>GANADEROS</b>					
(5)	Ternera, conjunto clases (€/100 kg canal)	385,20	384,62	-0,58	-0,15
(5)	Machos de 12 a 24 meses (Clase R) (€/100 kg canal)	359,70	359,43	-0,27	-0,08
(5)	Animales de 8 a 12 meses (Clase R) (€/100 kg canal)	370,01	368,21	-1,80	-0,49
(5)	Bovino vivo, conjunto categorías (€/100 kg vivo)	195,02	195,04	0,02	0,01
(5)	Corderos 9-19 kilos (€/100 kg canal)	666,65	680,77	14,12	2,12
(5)	Corderos 12-16 kilos (€/100 kg canal)	594,92	609,47	14,55	2,45
(5)	Porcino >60% magro (Clase S) (€/100 kg canal)	143,61	140,68	-2,93	-2,04
(5)	Porcino 60-55% magro (Clase E) (€/100 kg canal)	145,68	141,90	-3,78	-2,59
(5)	Porcino 55-50% magro (Clase U) (€/100 kg canal)	145,96	144,12	-1,84	-1,26
(5)	Porcino 50-45% magro (Clase R) (€/100 kg canal)	144,10	141,31	-2,79	-1,94
(5)	Lechon 20 kg (€/unidad)	25,94	24,87	-1,07	-4,12
(6)	Pollo, media de canales del 83% y 65% rdto. (€/100 kg canal)	159,72	153,11	-6,61	-4,14
(7)	Huevos - Clase L (€/docena)	0,85	0,85	0,00	0,00
(7)	Huevos - Clase M (€/docena)	0,76	0,77	0,01	1,32
(8)	Conejo 1,8-2,2 kilo, vivo (€/100 kg)	187,94	188,00	0,06	0,03
(10)	Suero de leche en polvo (€/100 kg)	84,35	95,36	11,01	13,05
(9)	Leche de vaca (€/100 litros): Fuente FEGA	Precio agosto 2014: 34,80 €/100 litros			

**Posición comercial:** (1) Entrada industria ; (2) Salida bodega; (3) Salida almazara; (4) Granel; s/árbol, finca,almacén agricultor,alhóndiga,lonja; (5) Entrada matadero; (6) Salida muelle matadero; (7) Salida muelle centro de embalaje; (8) Salida granja; (9) Precio pagado al ganadero (10) Precio franco fábrica sin impuestos ni costes

# PRECIOS MEDIOS NACIONALES

■ antepenúltima campaña  
■ penúltima campaña  
■ campaña actual

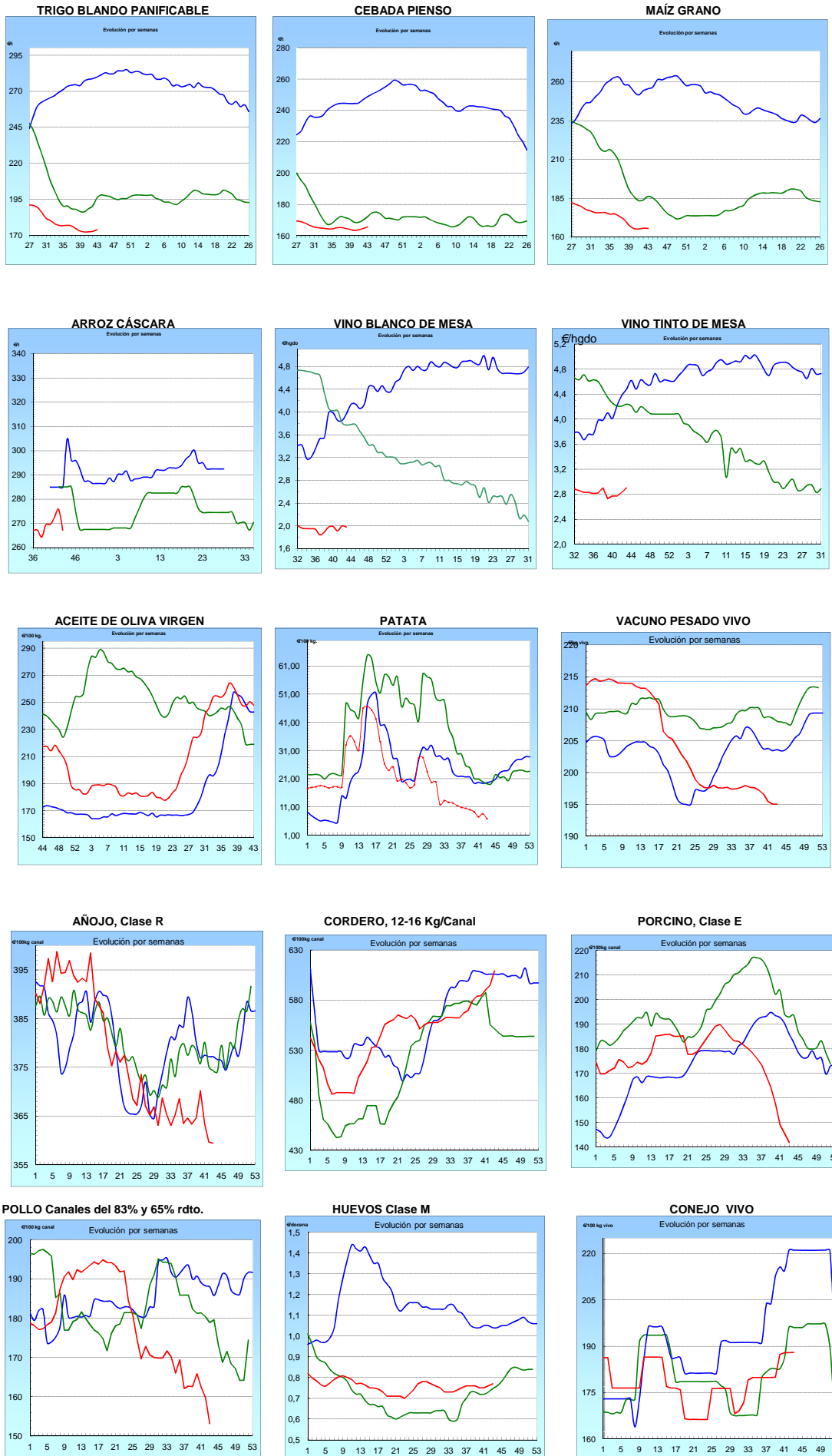

**I-2 PRECIOS EN MERCADOS REPRESENTATIVOS - CEREAL**

Precios en Euro/Tonelada

**REGLAMENTO (UE) N° 1272/2009 DE LA COMISION. Artículo 56, apartado 3.**

**Precios de comercio al por mayor. Mercancia nacional y/o importada, sobre vehículo en posición**

<b>PRODUCTO</b>	<b>MERCADO REPRESENTATIVO</b>	Semana 13-19/10 2014	Semana 20-26/10 2014	Variación €
<b>Trigo Blando Panificable</b>	Álava	170,00	172,00	2,00
	Albacete	170,00	170,00	0,00
	Ávila	178,00	178,00	0,00
	Badajoz	174,00	178,00	4,00
	Barcelona	192,00	195,00	3,00
	Burgos	164,51	166,91	2,40
	Cádiz	190,00	190,00	0,00
	Ciudad Real	175,00	177,00	2,00
	Córdoba	175,00	180,00	5,00
	La Coruña	175,00	175,00	0,00
	Cuenca	170,00	170,00	0,00
	Gerona	192,00	195,00	3,00
	Guadalajara	176,00	180,00	4,00
	Huesca	169,00	173,00	4,00
	León	173,00	173,00	0,00
	Lérida	173,00	180,00	7,00
	La Rioja	170,00	170,00	0,00
	Madrid	176,00	180,00	4,00
	Navarra	176,00	176,00	0,00
	Orense	180,00	180,00	0,00
	Palencia	176,00	176,00	0,00
	Pontevedra	180,00	180,00	0,00
	Salamanca	179,00	179,00	0,00
	Segovia	174,00	176,00	2,00
	Sevilla	190,00	190,00	0,00
	Soria	173,20	174,60	1,40
	Tarragona	169,00	174,00	5,00
Teruel	175,00	175,00	0,00	
Toledo	179,00	181,00	2,00	
Valencia	177,00	177,00	0,00	
Valladolid	174,00	174,80	0,80	
Zamora	172,00	172,00	0,00	
Zaragoza	175,00	175,00	0,00	
<b>Trigo Duro</b>	Cádiz	320,00	360,00	40,00
	Córdoba	335,00	360,00	25,00
	Sevilla	320,00	360,00	40,00
	Zamora	205,00	205,00	0,00
	Zaragoza	312,00	312,00	0,00

**I-2 PRECIOS EN MERCADOS REPRESENTATIVOS - CEREAL**

Precios en Euro/Tonelada

**REGLAMENTO (UE) N° 1272/2009 DE LA COMISION. Artículo 56, apartado 3.**

**Precios de comercio al por mayor. Mercancia nacional y/o importada, sobre vehículo en posición**

<b>PRODUCTO</b>	<b>MERCADO REPRESENTATIVO</b>	Semana 13-19/10 2014	Semana 20-26/10 2014	Variación €
<b>Cebada Pienso</b>	Albacete	165,90	167,00	1,10
	Ávila	166,00	166,00	0,00
	Badajoz	182,00	182,00	0,00
	Barcelona	169,00	170,00	1,00
	Burgos	160,60	162,20	1,60
	Cádiz	173,00	173,00	0,00
	Ciudad Real	168,10	170,00	1,90
	La Coruña	173,00	173,00	0,00
	Cuenca	165,00	165,00	0,00
	Gerona	169,00	170,00	1,00
	Granada	173,00	173,00	0,00
	Guadalajara	165,60	170,00	4,40
	Huelva	183,00	185,00	2,00
	Huesca	158,00	159,00	1,00
	León	170,00	170,00	0,00
	Lérida	163,00	164,00	1,00
	Madrid	166,00	170,00	4,00
	Murcia	177,00	177,00	0,00
	Navarra	165,00	165,00	0,00
	Palencia	169,00	170,00	1,00
	Salamanca	169,40	169,40	0,00
	Segovia	161,00	161,00	0,00
	Sevilla	173,00	173,00	0,00
	Soria	160,60	161,00	0,40
Teruel	160,00	160,00	0,00	
Toledo	169,00	170,00	1,00	
Valladolid	169,20	170,00	0,80	
Zamora	170,00	170,00	0,00	
Zaragoza	160,00	160,00	0,00	
<b>Cebada Malta</b>	Albacete	185,00	185,00	0,00
	Burgos	168,00	168,00	0,00
	Cuenca	184,00	184,00	0,00
	La Rioja	172,00	174,00	2,00
	Navarra	175,00	175,00	0,00

## I-2 PRECIOS EN MERCADOS REPRESENTATIVOS - CEREAL

Precios en Euro/Tonelada

REGLAMENTO (UE) N° 1272/2009 DE LA COMISION. Artículo 56, apartado 3.

Maíz grano, precios de comercio al por mayor. Mercancía nacional y/o importada, sobre vehículo

Arroz cáscara, arroz blanco precios salida almacén agricultor

PRODUCTO	MERCADO REPRESENTATIVO	Semana 13-19/10 2014	Semana 20-26/10 2014	Variación €
Maíz Grano	Albacete	169,60	170,00	0,40
	Badajoz	169,00	168,00	-1,00
	Barcelona	163,00	164,00	1,00
	Cáceres	169,00	168,00	-1,00
	Cádiz	167,00	168,00	1,00
	Ciudad Real	172,00	172,00	0,00
	Córdoba	160,00	170,00	10,00
	La Coruña	173,00	173,00	0,00
	Cuenca	170,00	170,00	0,00
	Gerona	163,00	164,00	1,00
	Guadalajara	178,00	176,00	-2,00
	Huelva	167,00	170,00	3,00
	Huesca	158,00	158,00	0,00
	León	170,00	170,00	0,00
	Lérida	157,00	158,00	1,00
	La Rioja	158,00	158,00	0,00
	Madrid	178,00	176,00	-2,00
	Murcia	165,00	165,00	0,00
	Navarra	156,00	156,00	0,00
	Pontevedra	173,00	173,00	0,00
	Salamanca	176,40	174,80	-1,60
	Sevilla	167,00	168,00	1,00
	Tarragona	162,00	164,00	2,00
	Teruel	160,00	160,00	0,00
	Toledo	170,00	172,00	2,00
	Valencia	172,00	172,00	0,00
	Valladolid	175,60	174,00	-1,60
Zamora	170,00	170,00	0,00	
Zaragoza	160,00	160,00	0,00	
Arroz Cáscara (Indica- L)	Sevilla	270,00	260,25	-9,75
Arroz Cáscara (Japónica/Bahía R)	Valencia	282,50	282,50	0,00
Arroz Cáscara (Japónica/Bahía y	Sevilla	270,00	263,15	-6,85
Arroz Blanco Extra	Tarragona	550,00	550,00	0,00
	Valencia	530,00	530,00	0,00

**I-3 PRECIOS EN MERCADOS REPRESENTATIVOS  
VINOS BLANCO Y TINTO SIN INDICACION GEOGRAFICA  
Reglamentos UE N° 479/2008 y 144/2013**

**En €/hgdo, salida bodega, a granel, pago al contado sin I.V.A.  
Precio de vino tinto referido al producto de 12 puntos de color**

PRODUCTO	MERCADO REPRESENTATIVO	Semana	Semana	Variación €	
		13 al 19/10	20 al 26/10		
		42	43		
		2014	2014		
VINO BLANCO	Albacete	2,74	2,74	0,00	
	Badajoz	2,08	2,01	-0,07	
	Ciudad Real	1,55	1,55	0,00	
	Cuenca	1,94	1,94	0,00	
	Toledo	2,60	2,60	0,00	
VINO TINTO	Albacete	3,32	3,29	-0,03	
	Ciudad Real	2,25	2,25	0,00	
	Cuenca	2,80	2,80	0,00	
	Badajoz	2,74	2,74	0,00	
	Murcia	3,10	4,47	1,37	
	Toledo	2,74	2,74	0,00	
	Valencia	2,76	2,76	0,00	



**I-4 PRECIOS EN MERCADOS REPRESENTATIVOS DE ACEITES**

Aceites. Precios sobre almazara, en €/100 kg, sin I.V.A.Rgtos C.E. 865/04 y 826/08  
 Semilla de girasol. Precios en centros de demanda, en €/100 kg sin I.V.A. Rgto C.E.E. 3405/93

PRODUCTO Y ESPECIFICACIONES	MERCADO REPRESENTATIVO	Semana 42 Del 13 al 19/10 2014	Semana 43 Del 20 al 26/10 2014	Variación €
ACEITE DE OLIVA VIRGEN EXTRA Menos de 0,8°	Badajoz	261,40	261,40	0,00
	Ciudad Real	264,00	261,00	-3,00
	Córdoba	263,00	263,00	0,00
	Granada	260,00	265,00	5,00
	Jaén	264,10	266,00	1,90
	Málaga	261,10	257,20	-3,90
	Sevilla	278,50	275,50	-3,00
	Tarragona	277,97	276,47	-1,50
	Toledo	262,00	265,00	3,00
ACEITE DE OLIVA VIRGEN De 0,8° a 2°	Badajoz	249,40	249,40	0,00
	Córdoba	249,00	249,00	0,00
	Granada	245,00	244,00	-1,00
	Jaén	251,60	247,90	-3,70
	Sevilla	251,80	247,90	-3,90
	Cadiz	248,00	249,00	1,00
	Tarragona	258,44	250,92	-7,51
	Toledo	245,00	245,00	0,00
ACEITE DE OLIVA LAMPANTE Más de 2°	Córdoba	237,00	236,00	-1,00
	Granada	237,50	237,00	-0,50
	Jaén	239,80	239,10	-0,70
	Málaga	237,50	235,90	-1,60
	Sevilla	235,00	234,00	-1,00
	Tarragona	232,89	229,89	-3,01
	Badajoz	237,40	237,40	0,00
ACEITE DE OLIVA REFINADO	Córdoba	249,00	246,00	-3,00
	Jaén	251,22	243,41	-7,81
	Tarragona	252,43	246,42	-6,01
ACEITE DE ORUJO CRUDO	Córdoba	96,00	99,00	3,00
	Jaén	96,16	96,16	0,00
	Tarragona	96,16	93,16	-3,01
ACEITE DE ORUJO REFINADO	Córdoba	133,00	133,00	0,00
	Jaén	135,23	133,12	-2,11
	Tarragona	135,23	135,23	0,00
ACEITE DE GIRASOL REFINADO	Córdoba	77,00	77,00	0,00
	Sevilla	76,00	75,50	-0,50
	Tarragona	78,00	77,00	-1,00
SEMILLA DE GIRASOL	Andalucía	31,02	32,49	1,46
	Centro-Norte	30,65	29,83	-0,82

**I-5 PRECIOS EN MERCADOS REPRESENTATIVOS - FRUTAS Y HORTALIZAS****PRECIOS DE PRODUCTOS NACIONALES**

Mercados representativos de producción

Rgtos. CE 1234/2007 y 543/2011

En €/100 kg, a salida agrupación de productores, envasado, sin I.V.A, incluyendo el precio del envase

**CITRICOS**

PRODUCTO	MERCADO	VARIEDAD O TIPO	CAT.	CALIBRE mm.	DIA/MES					
					20/10	21/10	22/10	23/10	24/10	25/10
CLEMENTINA	Alicante	Marisol	I	1X-3	60,00	-	-	-	-	-
	Castellón	Arrufatina	I	1X-3	-	68,25	-	87,33	101,61	-
	Castellón	Clemenpons	I	1X-3	85,00	-	-	-	90,00	-
	Castellón	Oronules	I	1X-3	79,81	91,01	92,85	105,49	-	-
	Castellón	Marisol	I	1X-3	70,86	61,29	58,50	65,00	58,91	-
	Murcia	Conjunto variedades	I	1-3	90,00	90,00	90,00	90,00	90,00	-
	Valencia	Marisol	I	1X-3	65,00	65,00	65,00	65,00	65,00	-
LIMÓN	Alicante	Fino	I	1-3	91,99	92,99	91,99	92,49	92,49	-
	Málaga	Fino	I	1-3	107,00	108,00	109,00	107,00	108,00	-
	Murcia	Fino	I	1-3	111,50	112,50	112,00	112,00	111,50	-
NARANJA	Alicante	Navelina	I	6	48,82	48,82	48,82	48,82	48,82	-
	Sevilla	Navelina	I	1-5	46,00	46,00	46,00	46,00	46,00	-
	Valencia	Navelina	I	4-5	58,00	58,00	58,00	58,00	58,00	-
SATSUMA	Valencia	Clusellina /Okitsu	I	1X-2	68,00	68,00	68,00	68,00	68,00	-

**FRUTAS DE PEPITA**

PRODUCTO	MERCADO	VARIEDAD O TIPO	CAT.	CALIBRE mm.	DIA/MES					
					20/10	21/10	22/10	23/10	24/10	25/10
MANZANA	Girona	Golden Delicious	I	70-80	52,86	52,86	52,86	52,86	52,86	-
	Girona	Granny Smith	I	70-80	57,99	57,99	57,99	57,99	57,99	-
	Girona	Royal Gala	I	65-70	59,73	59,73	59,73	59,73	59,73	-
	Girona	Red Delicious	I	70-80	58,52	58,52	58,52	58,52	58,52	-
	Lleida	Golden Delicious	I	70-80	44,59	43,12	42,84	43,53	43,88	-
	Lleida	Red Chief	I	70-80	48,78	49,00	49,00	48,12	48,00	-
	Lleida	Royal Gala	I	65-70	53,26	51,51	52,69	52,75	52,17	-
	Zaragoza	Golden Delicious	I	70-80	-	48,57	45,00	47,71	49,51	-
	Zaragoza	Royal Gala	I	65-70	56,33	-	-	-	52,21	-
	Zaragoza	Grupo Reineta	I	75-80	74,16	-	-	-	74,16	-
PERA	Lleida	Blanquilla	I	55-60	64,63	67,78	66,22	66,19	64,23	-
	Lleida	Conferencia	I	60-65	54,30	54,33	56,55	59,09	56,04	-
	Lleida	Williams	I	65-70	-	53,00	51,00	53,00	-	-
	Lleida	Limonera	I	60-65	56,36	55,62	57,55	56,99	57,85	-
	Lleida	Max Red Bartlett	I	60-65	53,00	-	53,00	-	53,00	-
	Lleida	Abate Fetel	I	70-75	77,00	77,00	77,00	77,00	77,00	-
	Lleida	Devoe	I	60-65	-	-	65,00	-	-	-
	Lleida	Alejandrina	I	65-70	62,00	63,00	66,00	62,00	62,00	-
	Lleida	Flor de Invierno	I	70-75	58,00	-	-	-	58,00	-
	Lleida	Grand Champion	I	65-70	-	68,00	-	-	-	-
Zaragoza	Conferencia	I	60-65	-	56,20	-	54,98	56,59	-	
UVA DE MESA	Murcia	Apirenas Blancas	I	-	170,00	170,00	170,00	170,00	170,00	-
	Murcia	Apirenas Negras	I	-	205,00	205,00	205,00	205,00	205,00	-
	Murcia	Autumn Black	I	-	98,00	98,00	98,00	98,00	98,00	-
	Murcia	Dominga	I	-	110,00	110,00	110,00	110,00	110,00	-
	Murcia	Napoleón	I	-	105,00	105,00	105,00	105,00	105,00	-
	Murcia	Red Globe	I	-	102,00	102,00	102,00	102,00	102,00	-

**FRUTAS DE HUESO**

PRODUCTO	MERCADO	VARIEDAD O TIPO	CAT.	CALIBRE mm	DIA/MES					
					20/10	21/10	22/10	23/10	24/10	25/10
AGUACATE	Granada	Hass	I	16-20	198,00	184,00	155,00	145,00	142,22	145,00

<b>I-5 PRECIOS EN MERCADOS REPRESENTATIVOS - FRUTAS Y HORTALIZAS</b>
----------------------------------------------------------------------

### PRECIOS DE PRODUCTOS NACIONALES

Mercados representativos de producción

Rgtos. CE 1234/2007 y 543/2011

En €/100 kg, a salida agrupación de productores, envasado, sin I.V.A, incluyendo el precio del envase.

### HORTALIZAS

PRODUCTO	MERCADO	VARIEDAD O TIPO	CAT.	CALIBRE mm.	DIA/MES					
					20/10	21/10	22/10	23/10	24/10	25/10
AJO	Córdoba	Morado	I	45-55	140,00	140,00	140,00	140,00	140,00	-
	Córdoba	Blanco	I	50-60	155,00	155,00	155,00	155,00	155,00	-
	Cuenca	Spring Blanco	I	50-60	145,00	145,00	145,00	145,00	145,00	-
	Cuenca	Spring Violeta	I	50-60	135,00	135,00	135,00	135,00	135,00	-
	Cuenca	Morado	I	45-55	141,00	141,00	141,00	141,00	141,00	-
	Cuenca	Blanco	I	50-60	130,00	130,00	130,00	130,00	130,00	-
BERENJENA	Almería	Alargada	I	40y+	20,60	25,40	21,94	21,25	28,33	-
CALABACÍN	Almería	-	I	14-21	46,75	42,50	37,50	35,62	53,64	-
COLIFLOR	La Rioja	Coronada	I	-	18,18	18,18	18,18	18,18	18,18	-
CHAMPIÑÓN	La Rioja	Cerrado	I	30-65	151,16	151,14	150,95	151,46	151,73	-
LECHUGA	Almería	Iceberg	I	400g.y+	77,00	73,00	-	86,00	87,31	79,63
	Murcia	Iceberg	I	400g.y+	82,00	82,00	82,00	82,00	82,00	-
	Murcia	Romana	I	-	49,00	49,00	49,00	49,00	49,00	-
	Murcia	Baby	I	-	170,00	170,00	170,00	170,00	170,00	-
MELÓN	Ciudad Real	Piel de Sapo	I	-	42,00	42,00	42,00	42,00	42,00	-
PEPINO	Almería	Liso	I	350-500 gr	108,00	92,00	87,00	84,00	90,00	85,00
PIMIENTO	Almería	Cuadrado color (rojo y amarillo)	I	70y+	72,00	-	56,00	55,00	-	-
	Almería	Verde Alargado	I	40y+	70,00	-	70,59	62,35	-	-
TOMATE	Almería	Redondo	I	57-82	-	88,00	89,00	81,00	-	-
	Almería	Racimo	I	-	-	119,00	105,00	98,00	-	-
	Almería	Cereza	I	-	-	182,73	169,00	174,00	-	-
	Granada	Redondo	I	57-82	84,55	83,64	84,55	82,73	75,00	75,00
	Granada	Cereza	I	-	208,00	188,00	180,00	168,00	162,00	162,00
	Murcia	Redondo	I	57-82	85,00	85,00	85,00	85,00	85,00	-

## I-6 PRECIOS EN MERCADOS REPRESENTATIVOS VACUNO Y OVINO

## A) BOVINO

## 1.- PRECIO MEDIO NACIONAL (Euro/100 kg Canal) DE CANALES DE BOVINO PESADO SEGÚN MODELO COMUNITARIO DE CLASIFICACIÓN R(CE) N° 1249/2008.

CATEGORÍA	CLASE DE CONFORMACIÓN Y DE ESTADO DE ENGRASAMIENTO	Semana 13-19/10 2014	Semana 20-26/10 2014	Variación €
<b>Categoría A: Canales de machos jóvenes sin castrar de más de un año y menos de dos años</b>	Muy buena y poco cubierta (U-2)	393,58	388,43	-5,15
	Muy buena y cubierta (U-3)	375,76	381,22	5,45
	<b>Precio medio ponderado</b>	<b>382,35</b>	<b>383,88</b>	<b>1,53</b>
	Buena y poco cubierta (R-2)	362,97	356,84	-6,13
	Buena y cubierta (R-3)	357,78	360,95	3,17
	<b>Precio medio ponderado</b>	<b>359,70</b>	<b>359,43</b>	<b>-0,27</b>
	Menos buena y poco cubierta(O-2)	341,70	339,02	-2,68
Menos buena y cubierta (O-3)	336,66	333,94	-2,72	
<b>Precio medio ponderado</b>	<b>338,72</b>	<b>336,02</b>	<b>-2,70</b>	
<b>Categoría D: Canales de hembras que hayan parido</b>	Mediocre y poco cubierta (P-2)	182,35	184,70	2,34
	Mediocre y cubierta (P-3)	199,78	193,24	-6,55
	<b>Precio medio ponderado</b>	<b>194,03</b>	<b>190,42</b>	<b>-3,61</b>
	Buena y cubierta (R-3)	259,60	249,62	-9,98
	Buena y grasa (R-4)	265,04	257,32	-7,73
	<b>Precio medio ponderado</b>	<b>260,96</b>	<b>251,54</b>	<b>-9,42</b>
	Menos buena y poco cubierta(O-2)	212,60	214,13	1,53
	Menos buena y cubierta (O-3)	228,18	220,19	-7,99
Menos buena y grasa (O-4)	243,59	235,97	-7,63	
<b>Precio medio ponderado</b>	<b>229,69</b>	<b>223,32</b>	<b>-6,38</b>	
<b>Categoría E: Canales de otras hembras</b>	Muy buena y poco cubierta (U-2)	408,06	418,68	10,62
	Muy buena y cubierta (U-3)	391,52	392,69	1,17
	<b>Precio medio ponderado</b>	<b>400,12</b>	<b>406,20</b>	<b>6,08</b>
	Buena y poco cubierta (R-2)	388,28	379,74	-8,54
	Buena y cubierta (R-3)	386,49	383,64	-2,85
	Buena y grasa (R-4)	378,95	379,86	0,91
	<b>Precio medio ponderado</b>	<b>386,85</b>	<b>381,23</b>	<b>-5,62</b>
	Menos buena y poco cubierta(O-2)	328,92	336,74	7,82
	Menos buena y cubierta (O-3)	352,38	357,26	4,88
Menos buena y grasa (O-4)	370,13	365,23	-4,90	
<b>Precio medio ponderado</b>	<b>340,42</b>	<b>346,50</b>	<b>6,08</b>	
<b>Categoría Z: Canales de animales desde 8 a menos de 12 meses</b>	Muy buena y poco cubierta (U-2)	386,17	389,38	3,20
	Muy buena y cubierta (U-3)	382,76	385,19	2,44
	<b>Precio medio ponderado</b>	<b>384,02</b>	<b>386,74</b>	<b>2,72</b>
	Buena y poco cubierta (R-2)	368,90	370,09	1,19
	Buena y cubierta (R-3)	370,66	367,10	-3,56
	<b>Precio medio ponderado</b>	<b>370,01</b>	<b>368,21</b>	<b>-1,80</b>
	Menos buena y poco cubierta(O-2)	346,27	344,20	-2,07
	Menos buena y cubierta (O-3)	339,18	342,69	3,52
<b>Precio medio ponderado</b>	<b>342,08</b>	<b>343,31</b>	<b>1,23</b>	

**I-6 PRECIOS EN MERCADOS REPRESENTATIVOS VACUNO Y OVINO**

**2.-PRECIO MEDIO NACIONAL DEL BOVINO (Euro/100 kg)**

<b>BOVINO VIVO</b>	Semana 13-19/10 2014	Semana 20-26/10 2014	<b>Variación €</b>
Machos hasta 480 Kg. vivo	223,74	223,00	-0,74
Machos de más de 480 kg. vivo	195,51	195,28	-0,22
Hembras que hayan parido	96,73	98,12	1,39
Otras hembras de hasta 380 Kg. vivo	230,79	230,85	0,06
Otras hembras de más de 380 Kg. vivo	215,48	215,94	0,47

**3.-PRECIO MEDIO NACIONAL DE OTROS ANIMALES DE LA ESPECIE BOVINA ( R(CE) N° 2273/2002 ).**

<b>OTROS BOVINOS</b>	Semana 13-19/10 2014	Semana 20-26/10 2014	<b>Variación €</b>
Terneros de ocho días a cuatro semanas			
tipo cruzado	245,50	248,00	2,50
tipo frisón/país	80,00	82,50	2,50
<i>Media ponderada nacional (Euro/Cabeza)</i>	162,75	165,25	2,50
Bovinos ligeros comprendidos entre seis y doce meses			
tipo cruzado	251,61	251,61	0,00
tipo frisón/país	167,20	167,20	0,00
<i>Media ponderada nacional (Euro/100 kg Vivo)</i>	222,07	222,07	0,00

**B) CORDEROS**

**1.-PRECIOS MEDIOS NACIONALES DE CANALES DE OVINO FRESCAS O REFRIGERADAS R(CE) N° 315/2002  
Euro/100 kg Canal**

<b>CORDEROS I y II</b>	Semana 13-19/10 2014	Semana 20-26/10 2014	<b>Variación €</b>
Corderos I (12 a 13 kg/canal)	664,04	680,90	16,87
Corderos II (13,1 a 16 kg/canal)	525,79	538,04	12,25
<i>Media ponderada</i>	594,92	609,47	14,56

**2.-PRECIOS MEDIOS DE CANALES DE OVINO FRESCAS O REFRIGERADAS EN LOS MERCADOS NACIONALES  
REPRESENTATIVOS PARA LA C.E.**

<b>MERCADO REPRESENTATIVO Cordero 9-19 kg</b>	Semana 13-19/10 2014	Semana 20-26/10 2014	<b>Variación €</b>
Escorxador Mercabarna	669,32	688,92	19,60
Mat. Valencia	656,62	666,69	10,08
Mercamadrid	697,97	697,97	0,00
Albacete	661,37	667,37	6,00
Extremadura	564,82	589,76	24,94
Medina del Campo	786,67	786,67	0,00
Talavera de la Reina	653,79	653,79	0,00
Zaragoza	654,53	688,53	34,00
<i>Media ponderada</i>	666,65	680,77	14,13

**PRECIOS EN MERCADOS REPRESENTATIVOS - PRODUCTOS GANADEROS****D) PORCINO  
CLASIFICACIÓN EUROPEA (CE) Nº 1249/2008**

Euro/100 kg Canal

MERCADO REPRESENTATIVO	Clase E			Clase U			Clase R		
	Semana 13-19/10 2014	Semana 20-26/10 2014	Variación €	Semana 13-19/10 2014	Semana 20-26/10 2014	Variación €	Semana 13-19/10 2014	Semana 20-26/10 2014	Variación €
<b>LONJAS</b>									
Ebro	142,20	137,76	-4,44	142,48	139,92	-2,56	140,94	138,38	-2,56
Mercalleida	141,44	137,01	-4,43	141,71	139,15	-2,56	140,17	137,61	-2,56
Segovia	143,71	140,49	-3,22	143,99	142,68	-1,31	164,90	163,60	-1,31
Silleda	144,99	141,75	-3,25	145,28	143,96	-1,32	--	--	--
Conjunto de Lonjas	<b>142,14</b>	<b>138,01</b>	<b>-4,13</b>	<b>142,42</b>	<b>140,16</b>	<b>-2,25</b>	<b>145,78</b>	<b>143,50</b>	<b>-2,28</b>
<b>MATADEROS Media</b>	<b>149,22</b>	<b>145,79</b>	<b>-3,43</b>	<b>149,51</b>	<b>148,07</b>	<b>-1,44</b>	<b>142,42</b>	<b>139,11</b>	<b>-3,31</b>
<b>Media</b>	<b>145,68</b>	<b>141,90</b>	<b>-3,78</b>	<b>145,96</b>	<b>144,12</b>	<b>-1,85</b>	<b>144,10</b>	<b>141,30</b>	<b>-2,80</b>

**PRECIOS EN MERCADOS REPRESENTATIVOS - PRODUCTOS GANADEROS - PORCINO****E) - PORCINO PRECOZ  
LECHONES, OTRAS CALIDADES.**

Euro/100 Kg vivo

<b>Cerdas de Desvieje</b>	Semana 13-19/10 2014	Semana 20-26/10 2014	<b>Variación €</b>
Cerdas de Desvieje	54,23	52,73	-1,50
<b>CERDOS CEBADOS</b>			
Categoría U	112,43	110,97	-1,46
<b>LECHONES</b>			
Lleida.Base 20kg de peso.	110,00	102,50	-7,50
Segovia.Base 20kg de peso.	160,00	160,00	0,00
Media nacional. Calidad Normal. Base 20 kg de peso	129,67	124,34	-5,33

**F) - TRONCO IBÉRICO**

Euro/100 Kg vivo

<b>LECHONES</b>	Semana 13-19/10 2014	Semana 20-26/10 2014	<b>Variación €</b>
Base 23 Kg.	301,58	292,69	-8,88
<b>DESVIEJE</b>			
Reproductores de desvieje	117,39	117,39	0,00
<b>CEBADOS</b>			
Marranillos, de 35 a 60 Kg.	--	--	--
Primales, de 60 a 100 Kg.	273,54	270,98	-2,55
Cerdo de Cebo de Campo	220,30	219,18	-1,12
Cerdos cebados de bellota	--	--	--

Cerdo de Cebo de Campo, sustituye a la denominación de Cerdo de Cebo Extensivo, de acuerdo con la Norma de Calidad (RD 4/2014)



GOBIERNO  
DE ESPAÑA

MINISTERIO  
DE AGRICULTURA, ALIMENTACIÓN  
Y MEDIO AMBIENTE