



30 de julio 2014

Índice:

1. Precios Medios Nacionales, comentarios y gráficos

2. Precios en Mercados Representativos UE

- 2.1 Cereales
- 2.2 Vinos de mesa
- 2.3 Aceites y Semillas
- 2.4 Frutas y Hortalizas
- 2.5 Vacuno
- 2.6 Ovino
- 2.7 Porcino



GOBIERNO
DE ESPAÑA

MINISTERIO
DE AGRICULTURA, ALIMENTACIÓN
Y MEDIO AMBIENTE

SECRETARÍA GENERAL TÉCNICA

Subdirección General de Estadística

sgestadi@magrama.es

<http://www.magrama.gob.es/es/estadistica/temas/default.aspx>

Publicación elaborada por la
Secretaría General Técnica
Subdirección General de Estadística



MINISTERIO DE AGRICULTURA, ALIMENTACIÓN Y MEDIO AMBIENTE

Edita

© Ministerio de Agricultura, Alimentación y Medio Ambiente
Secretaría General Técnica
Centro de Publicaciones
Catálogo de Publicaciones de la Administración General del Estado:
<http://publicacionesoficiales.boe.es/>

N.I.P.O.: 280-14-010-0

Se permite la utilización, copia o reproducción de los datos de este Boletín siempre que se cite expresamente su procedencia

CEREALES (▼): Descenso de los cereales grano, trigo blando panificable (-1,92%), cebada pienso (-0,83%) y maíz grano (-1,12%). Mantenimiento del arroz cáscara.

VINO DE MESA (=): Subida del vino blanco (2,82%) y descenso del vino tinto (-4,07%).

ACEITES VEGETALES (▲): Subida generalizada de los aceites de oliva. Aceite de oliva virgen (1,39%), aceite de oliva lampante (1,50%) y aceite de orujo crudo (1,68%). Descenso del aceite de girasol refinado (-3,52%).

FRUTA DE HUESO (▼): Salvo la subida registrada en ciruela (4,28%) en la recta final de su campaña bajan el resto de las frutas de hueso, en especial la ciruela (-5,82%). Esta semana se ha suavizado la caída del precio del melocotón (-1,19%) en un mercado saturado de oferta. La entrada en comercialización de variedades con mayor calibre ha provocado una reactivación de la demanda.

HORTALIZAS (▼): Descenso de cotizaciones en el sector hortícola, destacando el retroceso registrado en melón (-17,80%) y en menor medida en pimiento verde italiano (-6,79%). Baja de manera sensible la patata (-16,29%).

VACUNO (▼): Estabilidad del precio de ternera en conjunto, mientras que los precios de los bovinos de 8 a 12 meses y los machos de 12 a 24 meses disminuyen en torno al 1%. En cuanto a los bovinos vivos, no se observan variaciones apreciables.

CORDERO: Se mantiene el nivel de precios de la semana anterior; ligerísima mejora en corderos de 9 a 19 kilos con respecto a los de 12 a 16 kg.

PORCINO (▼): Descenso de las cotizaciones de todas las presentaciones de canal (E, U y R), -1,35% de media. El lechón de 20 kg disminuye su precio en un porcentaje ligeramente superior (-1,64%).

POLLOS (▼): Disminución del precio medio de ambas categorías (-0,41%).

HUEVOS (▼): Bajada de las cotizaciones en ambos gramajes de referencia, siendo más acusada en L que en M; respectivamente: -2,33% y -1,30%.

CONEJO (▼): Esta semana se observa un fuerte descenso de precio en esta especie (-4,59%).

LÁCTEOS (▲): El suero de leche en polvo aumenta su cotización en un 2,34%).

PRODUCTOS AGRARIOS (especificaciones)		Semana 29 '14-20/07	Semana 30 '21-27/07	Variación semanal euros	Variación semanal %
AGRICOLAS					
(1)	Trigo blando panificable (€/t)	189,18	185,54	-3,64	-1,92
(1)	Cebada pienso (€/t)	167,95	166,55	-1,40	-0,83
(1)	Maíz grano (€/t)	179,77	177,75	-2,02	-1,12
(4)	Arroz cáscara (€/t)	274,48	274,48	0,00	0,00
(1)	Alfalfa (€/t)	155,15	154,70	-0,45	-0,29
(2)	Vino blanco sin indicación geográfica (€/hgdo)	2,13	2,19	0,06	2,82
(2)	Vino tinto sin indicación geográfica (€/hgdo, 12p. color)	2,95	2,83	-0,12	-4,07
(3)	Aceite de oliva virgen de 0,8 a 2° (€/100 kg)	223,95	227,07	3,12	1,39
(3)	Aceite de oliva lampante, más de 2° (€/100 kg)	206,50	209,59	3,09	1,50
(3)	Aceite de orujo crudo (€/100 kg)	88,58	90,07	1,49	1,68
(3)	Aceite girasol refinado (€/100 kg)	77,92	75,18	-2,75	-3,52
(4)	Cereza (€/100kg)	163,75	170,76	7,00	4,28
(4)	Ciruela(€/100kg)	59,96	56,47	-3,49	-5,82
(4)	Melocotón(€/100kg)	29,11	28,76	-0,35	-1,19
(4)	Judía verde tipo plana (€/100 kg)	151,77	149,00	-2,77	-1,82
(4)	Lechuga Romana (€/100 kg)	29,15	29,29	0,14	0,49
(4)	Melón (€/100kg)	18,97	15,59	-3,38	-17,80
(4)	Pimiento verde tipo italiano (€/100 kg)	52,62	49,05	-3,57	-6,79
(4)	Sandía (€/100kg)	9,75	9,75	0,00	0,00
(4)	Tomate liso (€/100 kg)	48,10	46,82	-1,28	-2,65
(4)	Patata (€/100 kg)	23,55	19,71	-3,84	-16,29
GANADEROS					
(5)	Ternera, conjunto clases (€/100 kg canal)	385,62	385,56	-0,06	-0,02
(5)	Machos de 12 a 24 meses (Categoría A R) (€/100 kg canal)	366,89	363,11	-3,78	-1,03
(5)	Animales de 8 a 12 meses (Categoría Z R) (€/100 kg canal)	370,68	366,14	-4,54	-1,22
(5)	Bovino vivo, conjunto categorías (€/100 kg vivo)	197,98	197,62	-0,36	-0,18
(5)	Corderos 9-19 kilos (€/100 kg canal)	616,58	617,17	0,59	0,10
(5)	Corderos 12-16 kilos (€/100 kg canal)	557,69	557,76	0,07	0,01
(5)	Porcino 60-55% magro (Clase E) (€/100 kg canal)	187,74	185,18	-2,56	-1,36
(5)	Porcino 55-50% magro (Clase U) (€/100 kg canal)	185,71	183,19	-2,52	-1,36
(5)	Porcino 50-45% magro (Clase R) (€/100 kg canal)	183,23	180,79	-2,44	-1,33
(5)	Lechon 20 kg (€/unidad)	37,92	37,30	-0,62	-1,64
(6)	Pollo, media de canales del 83% y 65% rdto. (€/100 kg canal)	170,66	169,96	-0,70	-0,41
(7)	Huevos - Clase L (€/docena)	0,86	0,84	-0,02	-2,33
(7)	Huevos - Clase M (€/docena)	0,77	0,76	-0,01	-1,30
(8)	Conejo 1,8-2,2 kilo, vivo (€/100 kg)	176,29	168,19	-8,10	-4,59
(10)	Suero de leche en polvo (€/100kg)	98,57	100,88	2,31	2,34
(9)	Leche de vaca (€/100 litros): Fuente FEGA	Precio mayo 2014: 36,50 €/100 litros			

Posición comercial: (1) Entrada industria ; (2) Salida bodega; (3) Salida almazara; (4) Granel; s/árbol, finca,almacén agricultor,alhóndiga,lonja; (5) Entrada matadero; (6) Salida muelle matadero; (7) Salida muelle centro de embalaje; (8) Salida granja; (9) Precio pagado al ganadero (10) Precio franco fábrica sin impuestos ni costes

PRECIOS MEDIOS NACIONALES

■ antepenúltima campaña
■ penúltima campaña
■ campaña actual

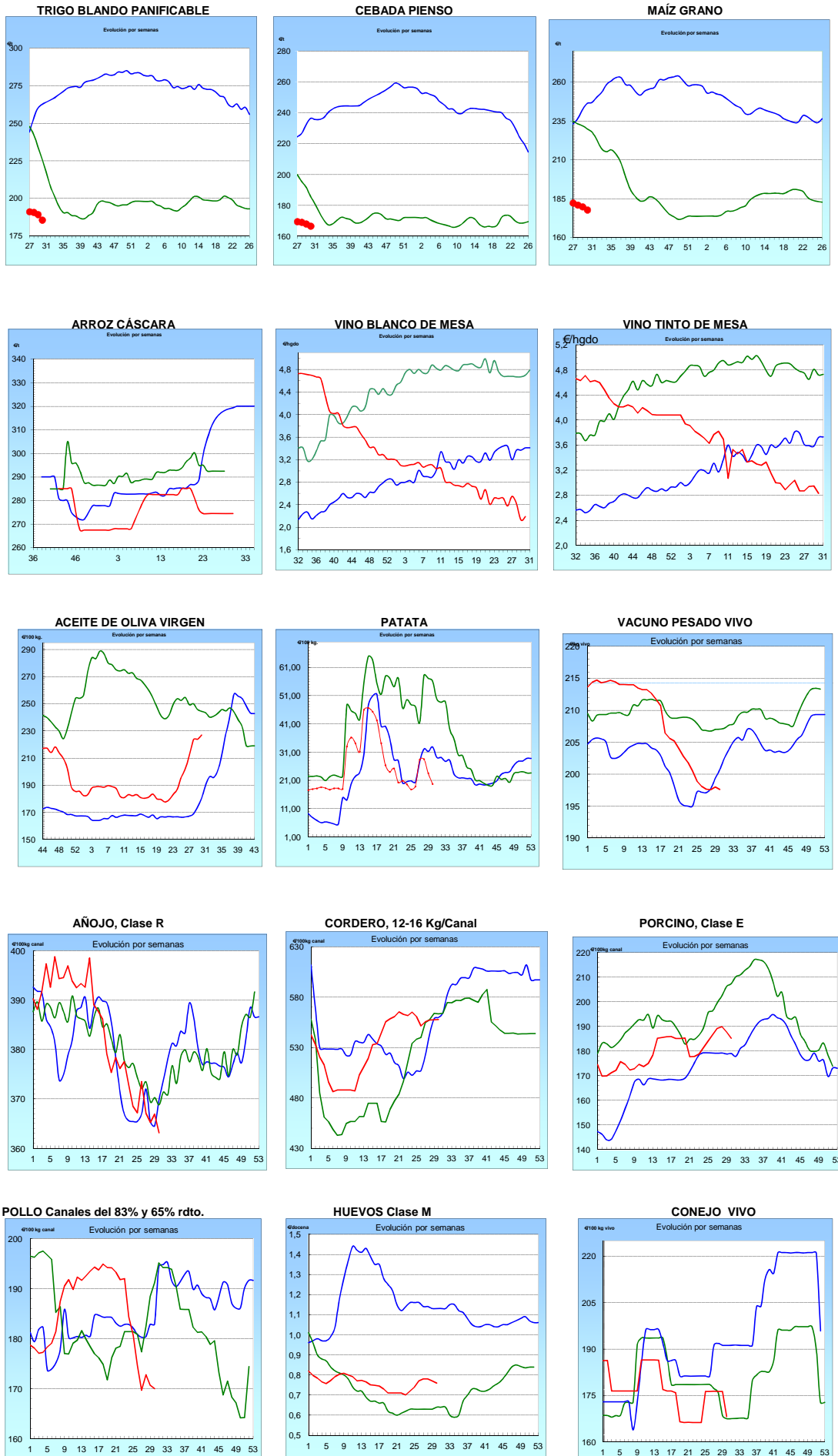

I-2 PRECIOS EN MERCADOS REPRESENTATIVOS - CEREAL

Precios en Euro/Tonelada

REGLAMENTO (UE) N° 1272/2009 DE LA COMISION. Artículo 56, apartado 3.

Precios de comercio al por mayor. Mercancia nacional y/o importada, sobre vehículo en posición

PRODUCTO	MERCADO REPRESENTATIVO	Semana 14-20/07 2014	Semana 21-27/07 2014	Variación €
Trigo Blando Panificable	Álava	190,00	188,00	-2,00
	Albacete	195,00	190,00	-5,00
	Ávila	188,00	188,00	0,00
	Badajoz	192,00	185,00	-7,00
	Barcelona	203,00	203,00	0,00
	Burgos	183,12	176,32	-6,80
	Cádiz	192,00	192,00	0,00
	Ciudad Real	192,00	192,00	0,00
	Córdoba	189,00	186,00	-3,00
	La Coruña	200,00	200,00	0,00
	Cuenca	194,00	190,00	-4,00
	Gerona	203,00	203,00	0,00
	Guadalajara	190,00	185,00	-5,00
	Huesca	185,00	180,00	-5,00
	León	193,00	190,00	-3,00
	Lérida	190,00	180,00	-10,00
	La Rioja	192,00	186,00	-6,00
	Madrid	190,00	185,00	-5,00
	Navarra	195,00	185,00	-10,00
	Orense	205,00	205,00	0,00
	Palencia	191,00	191,00	0,00
	Pontevedra	205,00	205,00	0,00
	Salamanca	189,80	189,40	-0,40
	Segovia	189,00	183,00	-6,00
	Sevilla	192,00	192,00	0,00
	Soria	190,00	190,40	0,40
	Teruel	185,00	172,00	-13,00
Toledo	192,00	191,00	-1,00	
Valencia	202,00	194,00	-8,00	
Valladolid	188,60	186,60	-2,00	
Zamora	191,90	188,90	-3,00	
Zaragoza	185,00	172,00	-13,00	
Trigo Duro	Cádiz	290,00	290,00	0,00
	Córdoba	303,00	303,00	0,00
	Sevilla	290,00	290,00	0,00
	Zamora	221,00	216,00	-5,00
	Zaragoza	270,00	290,00	20,00

I-2 PRECIOS EN MERCADOS REPRESENTATIVOS - CEREAL

Precios en Euro/Tonelada

REGLAMENTO (UE) N° 1272/2009 DE LA COMISION. Artículo 56, apartado 3.
Precios de comercio al por mayor. Mercancia nacional y/o importada, sobre vehículo en posición

PRODUCTO	MERCADO REPRESENTATIVO	Semana 14-20/07 2014	Semana 21-27/07 2014	Variación €
Cebada Pienso	Albacete	167,50	166,00	-1,50
	Ávila	168,00	168,00	0,00
	Badajoz	176,00	171,00	-5,00
	Barcelona	175,00	175,00	0,00
	Burgos	162,49	160,59	-1,90
	Cádiz	184,00	182,00	-2,00
	Ciudad Real	168,30	168,00	-0,30
	La Coruña	183,00	183,00	0,00
	Cuenca	166,00	164,00	-2,00
	Gerona	175,00	175,00	0,00
	Granada	180,00	177,00	-3,00
	Guadalajara	164,00	164,00	0,00
	Huelva	184,00	182,00	-2,00
	Huesca	166,00	165,00	-1,00
	León	173,00	173,00	0,00
	Lérida	172,00	170,00	-2,00
	Madrid	163,00	164,00	1,00
	Murcia	178,00	175,00	-3,00
	Navarra	166,00	165,00	-1,00
	Palencia	170,00	170,00	0,00
	Salamanca	171,40	171,20	-0,20
	Segovia	166,00	165,00	-1,00
	Sevilla	183,00	181,00	-2,00
	Soria	162,00	163,20	1,20
	Teruel	168,00	160,00	-8,00
	Toledo	171,00	170,00	-1,00
	Valladolid	168,60	168,60	0,00
Zamora	170,00	170,00	0,00	
Zaragoza	168,00	160,00	-8,00	
Cebada Malta	Albacete	192,00	192,00	0,00
	Cuenca	192,00	192,00	0,00
	La Rioja	180,00	177,00	-3,00
	Navarra	175,00	175,00	0,00

I-2 PRECIOS EN MERCADOS REPRESENTATIVOS - CEREAL

Precios en Euro/Tonelada

REGLAMENTO (UE) N° 1272/2009 DE LA COMISION. Artículo 56, apartado 3.

Maíz grano, precios de comercio al por mayor. Mercancía nacional y/o importada, sobre vehículo

Arroz cáscara, arroz blanco precios salida almacén agricultor

PRODUCTO	MERCADO REPRESENTATIVO	Semana 14-20/07 2014	Semana 21-27/07 2014	Variación €
Maíz Grano	Albacete	172,70	170,00	-2,70
	Badajoz	179,00	174,00	-5,00
	Barcelona	183,00	183,00	0,00
	Cáceres	179,00	174,00	-5,00
	Cádiz	174,00	174,00	0,00
	Ciudad Real	184,00	180,00	-4,00
	Córdoba	175,00	173,00	-2,00
	La Coruña	182,00	182,00	0,00
	Cuenca	171,00	170,00	-1,00
	Gerona	183,00	183,00	0,00
	Guadalajara	174,00	174,00	0,00
	Huelva	174,00	174,00	0,00
	Huesca	178,00	177,00	-1,00
	León	181,00	179,00	-2,00
	Lérida	179,00	174,00	-5,00
	La Rioja	186,00	184,00	-2,00
	Madrid	174,00	174,00	0,00
	Murcia	173,00	171,00	-2,00
	Navarra	180,00	175,00	-5,00
	Pontevedra	182,00	182,00	0,00
	Salamanca	184,80	183,60	-1,20
	Sevilla	182,00	182,00	0,00
	Tarragona	175,00	174,00	-1,00
	Teruel	180,00	185,00	5,00
	Toledo	187,00	185,00	-2,00
	Valencia	190,00	181,00	-9,00
Valladolid	182,20	181,20	-1,00	
Zamora	181,00	179,00	-2,00	
Zaragoza	180,00	180,00	0,00	
Arroz Cáscara (Indica- L)	Sevilla	270,00	270,00	0,00
Arroz Cáscara (Japónica/Bahía R)	Valencia	285,00	285,00	0,00
Arroz Cáscara (Japónica/Bahía y	Sevilla	270,00	270,00	0,00
Arroz Blanco Extra	Tarragona	550,00	550,00	0,00
	Valencia	530,00	530,00	0,00

**I-3 PRECIOS EN MERCADOS REPRESENTATIVOS
VINOS BLANCO Y TINTO SIN INDICACION GEOGRAFICA
Reglamentos UE N° 479/2008 y 144/2013**

**En €/hgdo, salida bodega, a granel, pago al contado sin I.V.A.
Precio de vino tinto referido al producto de 12 puntos de color**

PRODUCTO	MERCADO REPRESENTATIVO	Semana 14-20/07	Semana 21-27/07	Variación €
		29	30	
		2014	2014	
VINO BLANCO	Albacete	2,91	2,62	-0,29
	Ciudad Real	2,01	1,83	-0,18
	Cuenca	2,69	2,69	0,00
	Toledo	2,06	2,60	0,54
VINO TINTO	Albacete	3,44	3,05	-0,39
	Ciudad Real	2,25	2,25	0,00
	Murcia	3,07	3,01	-0,06
	Toledo	2,87	2,74	-0,13
	Valencia	1,94	1,94	0,00

I-4 PRECIOS EN MERCADOS REPRESENTATIVOS DE ACEITES

Aceites. Precios sobre almazara, en €/100 kg, sin I.V.A.Rgtos C.E. 865/04 y 826/08
 Semilla de girasol. Precios en centros de demanda, en €/100 kg, sin I.V.A. Rgto C.E.E. 3405/93

PRODUCTO Y ESPECIFICACIONES	MERCADO REPRESENTATIVO	Semana 29 14-20/07 2014	Semana 30 21-27/07 2014	Variación €
ACEITE DE OLIVA VIRGEN EXTRA Menos de 0,8°	Badajoz	234,40	240,40	6,00
	Ciudad Real	226,00	231,00	5,00
	Córdoba	236,00	239,00	3,00
	Granada	230,00	236,33	6,33
	Jaén	238,74	240,09	1,35
	Málaga	227,80	237,00	9,20
	Sevilla	232,80	243,00	10,20
	Tarragona	258,43	252,42	-6,01
	Toledo	230,00	235,00	5,00
ACEITE DE OLIVA VIRGEN De 0,8° a 2°	Badajoz	222,40	222,40	0,00
	Córdoba	224,00	228,00	4,00
	Granada	220,00	221,00	1,00
	Jaén	225,10	228,70	3,60
	Cadiz	215,00	222,00	7,00
	Sevilla	220,70	220,70	0,00
	Tarragona	231,39	225,38	-6,01
	Toledo	219,00	222,00	3,00
ACEITE DE OLIVA LAMPANTE Más de 2°	Córdoba	209,00	212,00	3,00
	Granada	202,50	206,00	3,50
	Jaén	206,24	210,06	3,82
	Málaga	206,00	206,00	0,00
	Sevilla	201,30	201,30	0,00
	Tarragona	204,34	196,83	-7,51
	Badajoz	207,40	211,90	4,50
ACEITE DE OLIVA REFINADO	Córdoba	221,00	222,00	1,00
	Jaén	219,37	221,17	1,80
	Tarragona	222,37	219,37	-3,00
ACEITE DE ORUJO CRUDO	Córdoba	87,00	90,00	3,00
	Jaén	90,15	90,15	0,00
	Tarragona	90,15	90,15	0,00
ACEITE DE ORUJO REFINADO	Córdoba	127,00	128,00	1,00
	Jaén	127,71	128,02	0,31
	Tarragona	129,21	129,21	0,00
ACEITE DE GIRASOL REFINADO	Córdoba	77,85	73,35	-4,50
	Sevilla	75,50	73,35	-2,15
	Tarragona	78,00	77,00	-1,00

I-5 PRECIOS EN MERCADOS REPRESENTATIVOS - FRUTAS Y HORTALIZAS**PRECIOS DE PRODUCTOS NACIONALES**

Mercados representativos de producción

Rgts. CE 1234/2007 y 543/2011

En €/100 kg, a salida agrupación de productores, envasado, sin I.V.A, incluyendo el precio del envase.

CITRICOS

PRODUCTO	MERCADO	VARIEDAD O TIPO	CAT.	CALIBRE mm.	DIA/MES				
					21/7	22/7	23/7	24/7	25/7
LIMÓN	Alicante	Verna	I	3-4	87,00	86,00	87,00	87,00	87,00
	Malaga	Verna	I	3-4	88,00	88,00	88,00	89,00	89,00
	Murcia	Verna	I	3-4	86,39	85,89	85,39	86,39	85,39
NARANJA	Alicante	Valencia late	I	6-9	45,00	-	44,78	45,00	-

FRUTAS DE PEPITA

PRODUCTO	MERCADO	VARIEDAD O TIPO	CAT.	CALIBRE mm.	DIA/MES				
					21/7	22/7	23/7	24/7	25/7
MANZANA	Lleida	Golden Delicious	I	70-80	47,77	47,20	48,28	44,56	46,78
PERA	Lleida	Conferencia	I	60-65	61,37	61,21	57,15	55,00	55,00
	Lleida	Ercolini	I	55y-	-	-	82,00	72,00	82,00
	Lleida	Limonera	I	60-65	61,00	61,00	68,00	58,00	55,00
	Lleida	Morettini	I	55-60	-	63,00	-	61,00	-
UVA DE MESA	Murcia	Apirena Blanca	I	-	145,00	145,00	145,00	145,00	145,00
	Murcia	Apirena Negra	I	-	190,08	190,08	190,08	190,08	190,08

FRUTAS DE HUESO

PRODUCTO	MERCADO	VARIEDAD O TIPO	CAT.	CALIBRE mm	DIA/MES				
					21/7	22/7	23/7	24/7	25/7
ALBARICOQUE	Zaragoza	Conjunto variedades	I	40y+	-	-	216,98	203,07	212,25
CEREZA	Zaragoza	Conjunto variedades	I	22y+	233,70	228,31	233,95	-	212,93
CIRUELA	Murcia	Santa Rosa	I	40y+	65,00	65,00	65,00	65,00	65,00
MELOCOTÓN	Lleida	Pulpa amarilla	I	61y-	-	62,92	54,58	40,00	40,00
	Lleida	Pulpa amarilla	I	61-73	48,85	49,24	48,64	48,71	48,31
	Lleida	Pulpa amarilla	I	73y+	50,37	50,48	50,00	50,72	50,32
	Lleida	Pulpa blanca	I	61-73	51,00	46,00	47,00	44,00	45,00
	Lleida	Paraguayo	I	61y-	50,00	-	-	-	-
	Lleida	Paraguayo	I	61-73	68,52	68,35	68,62	68,16	67,90
	Lleida	Paraguayo	I	73y+	89,15	87,76	86,98	86,76	87,15
	Murcia	Pulpa amarilla	I	61-73	64,46	64,46	64,46	64,46	64,46
	Murcia	Paraguayo	I	61-73	74,38	74,38	74,38	74,38	74,38
NECTARINA	Lleida	Pulpa amarilla	I	61y-	43,82	40,00	40,00	40,00	44,43
	Lleida	Pulpa amarilla	I	61-73	49,03	49,00	49,01	48,91	48,23
	Lleida	Pulpa amarilla	I	73y+	60,00	60,18	59,96	60,28	60,10
	Lleida	Pulpa blanca	I	61y-	40,00	40,00	40,00	40,00	40,00
	Lleida	Pulpa blanca	I	61-73	51,25	-	50,48	47,75	47,37
	Lleida	Platerina	I	61-73	-	78,00	73,00	62,00	63,00

I-5 PRECIOS EN MERCADOS REPRESENTATIVOS - FRUTAS Y HORTALIZAS
--

PRECIOS DE PRODUCTOS NACIONALES

Mercados representativos de producción

Rgtos. CE 1234/2007 y 543/2011

En €/100 kg, a salida agrupación de productores, envasado, sin I.V.A, incluyendo el precio del envase.

HORTALIZAS

PRODUCTO	MERCADO	VARIEDAD O TIPO	CAT.	CALIBRE mm.	DIA/MES					
					21/7	22/7	23/7	24/7	25/7	26/7
AJO	Córdoba	Morado	I	45-55	135,00	135,00	135,00	135,00	135,00	-
	Córdoba	Blanco	I	50-80	150,00	150,00	150,00	150,00	150,00	-
	Córdoba	Spring Blanco	I	50-60	125,00	125,00	125,00	125,00	125,00	-
	Córdoba	Spring Violeta	I	50-60	125,00	125,00	125,00	125,00	125,00	-
	Cuenca	Morado	I	50-80	184,00	184,00	184,00	184,00	184,00	-
	Cuenca	Spring Blanco	I	50-60	145,00	145,00	145,00	145,00	145,00	-
BERENJENA	Almería	Alargada	I	40y+	50,00	44,00	46,50	40,00	40,50	-
CALABACÍN	Almería	-	I	14-21	50,94	50,94	50,94	50,94	50,94	-
CHAMPIÑÓN	La Rioja	Cerrado	I	30-65	148,50	147,81	148,22	148,60	148,52	-
JUDÍA VERDE	Almería	Plana	I	-	107,50	107,50	107,50	107,50	107,50	-
MELÓN	Murcia	Galia	I	800-1250g	52,07	52,07	52,07	52,07	52,07	-
	Murcia	Amarillo	I	-	53,72	53,72	53,72	53,72	53,72	-
	Murcia	Piel de Sapo	I	-	35,54	35,54	35,54	35,54	35,54	-
PIMIENTO	Almería	Cuadrado color (rojo y amarillo)	I	70y+	84,97	84,97	84,97	84,97	84,97	-
	Murcia	Cuadrado color (rojo y amarillo)	I	70y+	86,78	86,78	86,78	86,78	86,78	-
	Murcia	Cuadrado verde	I	70y+	74,38	74,38	74,38	74,38	74,38	-
SANDÍA	Castellón	Con pepitas	I	2-6	21,00	21,00	21,00	21,00	21,00	-
	Castellón	Sin pepitas	I	-	31,25	31,25	31,25	31,25	31,25	-
	Murcia	Con pepitas	I	-	22,00	22,00	22,00	22,00	22,00	-
	Murcia	Sin pepitas	I	-	32,00	32,00	32,00	32,00	32,00	-
	Valencia	Sin pepitas	I	2-6	33,00	33,00	33,00	33,00	33,00	-
TOMATE	Almería	Racimo	I	-	-	53,97	51,11	-	-	53,33
	Almería	Redondo	I	57-100	-	60,13	60,00	-	-	60,00
	Murcia	Redondo	I	57-100	60,64	60,64	60,64	60,64	60,64	-

I-6 PRECIOS EN MERCADOS REPRESENTATIVOS VACUNO Y OVINO

A) BOVINO

1.- PRECIO MEDIO NACIONAL (Euro/100 kg Canal) DE CANALES DE BOVINO PESADO SEGÚN MODELO COMUNITARIO DE CLASIFICACIÓN R(CE) N° 1249/2008.

CATEGORÍA	CLASE DE CONFORMACIÓN Y DE ESTADO DE ENGRASAMIENTO	Semana 14-20/07 2014	Semana 21-27/07 2014	Variación €
Categoría A: Canales de machos jóvenes sin castrar de más de un año y menos de dos años	Muy buena y poco cubierta (U-2)	387,49	384,88	-2,61
	Muy buena y cubierta (U-3)	383,32	384,49	1,18
	Precio medio ponderado	384,86	384,64	-0,23
	Buena y poco cubierta (R-2)	370,37	362,52	-7,85
	Buena y cubierta (R-3)	364,85	363,46	-1,39
	Precio medio ponderado	366,89	363,11	-3,78
	Menos buena y poco cubierta(O-2)	351,14	345,23	-5,91
Menos buena y cubierta (O-3)	342,73	339,94	-2,79	
Precio medio ponderado	346,18	342,11	-4,07	
Categoría D: Canales de hembras que hayan parido	Mediocre y poco cubierta (P-2)	190,90	186,83	-4,08
	Mediocre y cubierta (P-3)	189,86	197,59	7,73
	Precio medio ponderado	190,20	194,04	3,83
	Buena y cubierta (R-3)	270,43	258,37	-12,06
	Buena y grasa (R-4)	280,95	288,61	7,66
	Precio medio ponderado	273,06	265,93	-7,13
	Menos buena y poco cubierta(O-2)	235,64	235,65	0,00
Menos buena y cubierta (O-3)	239,65	242,15	2,50	
Menos buena y grasa (O-4)	252,03	250,40	-1,63	
Precio medio ponderado	242,23	243,26	1,02	
Categoría E: Canales de otras hembras	Muy buena y poco cubierta (U-2)	416,28	409,04	-7,24
	Muy buena y cubierta (U-3)	404,17	403,52	-0,64
	Precio medio ponderado	410,46	406,39	-4,08
	Buena y poco cubierta (R-2)	376,21	383,66	7,45
	Buena y cubierta (R-3)	387,57	381,79	-5,78
	Buena y grasa (R-4)	373,40	376,19	2,80
	Precio medio ponderado	380,30	382,35	2,05
Menos buena y poco cubierta(O-2)	347,18	341,13	-6,05	
Menos buena y cubierta (O-3)	339,94	351,30	11,36	
Menos buena y grasa (O-4)	371,25	379,40	8,15	
Precio medio ponderado	345,10	346,93	1,83	
Categoría Z: Canales de animales desde 8 a menos de 12 meses	Muy buena y poco cubierta (U-2)	389,35	384,91	-4,44
	Muy buena y cubierta (U-3)	381,47	379,25	-2,22
	Precio medio ponderado	384,39	381,34	-3,04
	Buena y poco cubierta (R-2)	376,35	377,14	0,78
	Buena y cubierta (R-3)	367,34	359,68	-7,66
	Precio medio ponderado	370,68	366,14	-4,54
	Menos buena y poco cubierta(O-2)	352,71	345,01	-7,70
Menos buena y cubierta (O-3)	338,60	341,08	2,48	
Precio medio ponderado	344,38	342,69	-1,69	

I-6 PRECIOS EN MERCADOS REPRESENTATIVOS VACUNO Y OVINO

2.-PRECIO MEDIO NACIONAL DEL BOVINO (Euro/100 kg)

BOVINO VIVO	Semana 14-20/07 2014	Semana 21-27/07 2014	Variación €
Machos hasta 480 Kg. vivo	224,92	224,78	-0,15
Machos de más de 480 kg. vivo	199,88	199,29	-0,59
Hembras que hayan parido	106,28	104,83	-1,45
Otras hembras de hasta 380 Kg. vivo	230,10	230,18	0,07
Otras hembras de más de 380 Kg. vivo	216,69	216,42	-0,27

3.-PRECIO MEDIO NACIONAL DE OTROS ANIMALES DE LA ESPECIE BOVINA (R(CE) N° 2273/2002).

OTROS BOVINOS	Semana 14-20/07 2014	Semana 21-27/07 2014	Variación €
Terneros de ocho días a cuatro semanas			
tipo cruzado	296,00	303,50	7,50
tipo frisón/país	105,50	103,00	-2,50
<i>Media ponderada nacional (Euro/Cabeza)</i>	200,75	203,25	2,50
Bovinos ligeros comprendidos entre seis y doce meses			
tipo cruzado	268,22	268,22	0,00
tipo frisón/país	184,30	184,30	0,00
<i>Media ponderada nacional (Euro/100 kg Vivo)</i>	238,85	238,85	0,00

B) CORDEROS

**1.-PRECIOS MEDIOS NACIONALES DE CANALES DE OVINO FRESCAS O REFRIGERADAS R(CE) N° 315/2002
Euro/100 kg Canal**

CORDEROS I y II	Semana 14-20/07 2014	Semana 21-27/07 2014	Variación €
Corderos I (12 a 13 kg/canal)	619,34	619,50	0,16
Corderos II (13,1 a 16 kg/canal)	496,04	496,02	-0,02
<i>Media ponderada</i>	557,69	557,76	0,07

**2.-PRECIOS MEDIOS DE CANALES DE OVINO FRESCAS O REFRIGERADAS EN LOS MERCADOS NACIONALES
REPRESENTATIVOS PARA LA C.E.**

MERCADO REPRESENTATIVO Cordero 9-19 kg	Semana 14-20/07 2014	Semana 21-27/07 2014	Variación €
Escorxador Mercabarna	600,21	601,25	1,04
Mat. Valencia	641,04	641,04	0,00
Mercamadrid	614,76	614,76	0,00
Albacete	616,38	616,38	0,00
Extremadura	528,42	528,43	0,00
Medina del Campo	706,67	706,67	0,00
Talavera de la Reina	593,79	593,79	0,00
Zaragoza	635,87	639,36	3,48
<i>Media ponderada</i>	616,58	617,17	0,60

PRECIOS EN MERCADOS REPRESENTATIVOS - PRODUCTOS GANADEROS**D) PORCINO
CLASIFICACIÓN EUROPEA (CE) Nº 1249/2008**

Euro/100 kg Canal

MERCADO REPRESENTATIVO	Clase E			Clase U			Clase R		
	Semana 14-20/07 2014	Semana 21-27/07 2014	Variación €	Semana 14-20/07 2014	Semana 21-27/07 2014	Variación €	Semana 14-20/07 2014	Semana 21-27/07 2014	Variación €
LONJAS									
Ebro	184,28	181,78	-2,51	187,35	184,79	-2,56	185,81	183,25	-2,56
Mercalleida	183,53	181,03	-2,49	186,58	184,02	-2,56	185,04	182,48	-2,56
Segovia	190,83	189,26	-1,57	189,74	189,74	0,00	201,50	201,50	0,00
Silleda	189,80	187,22	-2,58	188,71	189,00	0,29	--	--	--
Conjunto de Lonjas	184,74	182,22	-2,51	187,43	185,67	-1,76	188,81	186,81	-1,99
MATADEROS Media	189,01	186,45	-2,56	186,77	184,24	-2,53	194,26	191,52	-2,74
Media	187,74	185,18	-2,56	185,71	183,19	-2,52	183,23	180,79	-2,44

PRECIOS EN MERCADOS REPRESENTATIVOS - PRODUCTOS GANADEROS - PORCINO**E) - PORCINO PRECOZ
LECHONES, OTRAS CALIDADES.**

Euro/100 Kg vivo

Cerdas de Desvieje	Semana 14-20/07 2014	Semana 21-27/07 2014	Variación €
Cerdas de Desvieje	76,08	74,14	-1,94
CERDOS CEBADOS			
Categoría U	142,12	140,23	-1,89
LECHONES			
Lleida.Base 20kg de peso.	170,00	167,50	-2,50
Segovia.Base 20kg de peso.	220,00	220,00	0,00
Normal.Base 20kg de peso.	189,60	186,50	-3,11

F) - TRONCO IBÉRICO

Euro/100 Kg vivo

LECHONES	Semana 14-20/07 2014	Semana 21-27/07 2014	Variación €
Base 23 Kg.	369,17	355,31	-13,86
DESVIEJE			
Reproductores de desvieje	143,48	143,48	0,00
CEBADOS			
Marranillos, de 35 a 60 Kg.	--	--	--
Primales, de 60 a 100 Kg.	--	--	--
Cerdo de Cebo de Campo	229,52	227,76	-1,76
Cerdos cebados de bellota	--	--	--

Cerdo de Cebo de Campo, sustituye a la denominación de Cerdo de Cebo Extensivo, de acuerdo con la Norma de Calidad (RD 4/2014)



GOBIERNO
DE ESPAÑA

MINISTERIO
DE AGRICULTURA, ALIMENTACIÓN
Y MEDIO AMBIENTE