



31 de diciembre 2014

Índice:

1. Precios Medios Nacionales, comentarios y gráficos

2. Precios en Mercados Representativos UE

- 2.1 Cereales
- 2.2 Vinos de mesa
- 2.3 Aceites y Semillas
- 2.4 Frutas y Hortalizas
- 2.5 Vacuno
- 2.6 Ovino
- 2.7 Porcino



GOBIERNO
DE ESPAÑA

MINISTERIO
DE AGRICULTURA, ALIMENTACIÓN
Y MEDIO AMBIENTE

SECRETARÍA GENERAL TÉCNICA

Subdirección General de Estadística

sgestadi@magrama.es

<http://www.magrama.gob.es/es/estadistica/temas/default.aspx>

Publicación elaborada por la
Secretaría General Técnica
Subdirección General de Estadística



MINISTERIO DE AGRICULTURA, ALIMENTACIÓN Y MEDIO AMBIENTE

Edita

© Ministerio de Agricultura, Alimentación y Medio Ambiente
Secretaría General Técnica
Centro de Publicaciones
Catálogo de Publicaciones de la Administración General del Estado:
<http://publicacionesoficiales.boe.es/>

N.I.P.O.: 280-14-010-0

Se permite la utilización, copia o reproducción de los datos de este Boletín siempre que se cite expresamente su procedencia

CEREALES (▲): Ligeros incrementos de precios en la mayoría de los cereales grano, trigo blando panificable (0,26%), cebada pienso (0,10%) y maíz grano (0,09%). El arroz cáscara mantiene precio.

VINO DE MESA (▲): Mantenimiento del precio del vino blanco e incremento del precio del vino tinto (0,69%).

ACEITES VEGETALES (=): Tendencia estable del aceite de oliva virgen (0,01%), del aceite de orujo crudo (0,0%) y del aceite de girasol refinado (0,0%). Descenso del aceite de oliva lampante (-0,76%).

CÍTRICOS (▼): La pesadez en la comercialización de los productos cítricos en las zonas productoras, ante la falta inactividad de demanda, arrastran las cotizaciones a la baja en clementina (-1,46%), limón (-2,58%) pero sobre todo en naranja (-7,52%).

FRUTA DE PEPITA: Se registran avances en manzana Golden (5,03%), permaneciendo estable la pera Blanquilla.

HORTALIZAS (▼): Mal comportamiento del mercado hortícola, con precios a la baja en la mayoría de las hortalizas debido a la escasa demanda en estas fechas y a la mayor oferta actual antes las temperaturas cálidas que se están registrando, que aceleran el ritmo de producción. Destaca la bajada del precio del tomate redondo (-15,30%) y de la lechuga Romana (-6,66%). Descenso en patata (-3,28%).

VACUNO: Estabilidad en el precio de las canales de vacuno debido a que la demanda en estas fechas se activa, lo que hace que la oferta presione para cubrir las necesidades. Así, las canales de los machos de 12-24 meses subieron sus cotizaciones (0,66%), mientras que se mantienen las canales de los animales 8-12 meses (0,20%) y de las terneras (-0,05%). Sin cambios en las cotizaciones del vacuno para vida (0,09%).

CORDERO (▲): El precio de las canales de cordero se incrementaron esta semana (0,29%), debido a la buena demanda que ha habido en estas fiestas navideñas de este tipo de carne. La oferta en campo se contrae.

PORCINO (▼): El exceso de oferta de los animales porcinos y el descenso de las matanzas han propiciado una nueva bajada en las canales de porcino de capa blanca (-0,43% de media). El precio del lechón base 20 kg (=) se mantienen prácticamente invariable respecto de la semana anterior (0,00%), por el equilibrio registrado entre oferta y demanda, ambas a niveles muy bajos.

POLLOS (▲): La mayor subida porcentual de precios esta semana se produce en la canal de pollo (2,05%), que supone una subida en lo que se lleva de mes de diciembre (10,76%).

HUEVOS (▼): El ligero aumento de oferta en los huevos de gramajes medianos (L y M) ha llevado a una bajada en las cotizaciones de los mismos (-1,03% y -1,14%, respectivamente).

CONEJO (=): Una vez alcanzado el precio más bajo del ejercicio, se mantienen las cotizaciones (0,07%).

LÁCTEOS (▼): Repetición del precio de leche fresca de vaca en noviembre. Bajada (-6,37%) del precio del suero de leche en polvo.

PRODUCTOS AGRARIOS (especificaciones)		Semana 51 15-21/12	Semana 52 22-28/12	Variación semanal euros	Variación semanal %
AGRICOLAS					
(1)	Trigo blando panificable (€/t)	187,69	188,17	0,48	0,26
(1)	Cebada pienso (€/t)	176,13	176,31	0,18	0,10
(1)	Maíz grano (€/t)	169,11	169,26	0,15	0,09
(4)	Arroz cáscara (€/t)	274,34	274,34	0,00	0,00
(1)	Alfalfa (€/t)	159,05	159,05	0,00	0,00
(2)	Vino blanco sin indicación geográfica (€/hgdo)	1,82	1,82	0,00	0,00
(2)	Vino tinto sin indicación geográfica (€/hgdo, 12p. color)	2,90	2,92	0,02	0,69
(3)	Aceite de oliva virgen de 0,8 a 2° (€/100 kg)	272,20	272,23	0,03	0,01
(3)	Aceite de oliva lampante, más de 2° (€/100 kg)	251,62	249,70	-1,92	-0,76
(3)	Aceite de orujo crudo (€/100 kg)	109,69	109,69	0,00	0,00
(3)	Aceite girasol refinado (€/100 kg)	78,63	78,63	0,00	0,00
(4)	Clementina (€/100kg)	18,25	17,98	-0,27	-1,46
(4)	Limón (€/100 kg)	17,11	16,67	-0,44	-2,58
(4)	Naranja (€/100kg)	10,31	9,54	-0,78	-7,52
(4)	Manzana Golden (€/100 kg)	32,69	34,34	1,64	5,03
(4)	Pera Blanquilla (€/100kg)	52,66	52,66	0,00	0,00
(4)	Acelga (€/100kg)	45,25	45,36	0,11	0,24
(4)	Alcachofa (€/100kg)	71,46	71,29	-0,17	-0,24
(4)	Cebolla (€/100kg)	7,68	7,81	0,14	1,77
(4)	Coliflor (€/100kg)	31,06	30,17	-0,89	-2,86
(4)	Judía verde tipo plana (€/100 kg)	196,91	189,44	-7,47	-3,80
(4)	Lechuga Romana (€/100 kg)	22,76	21,24	-1,52	-6,66
(4)	Pimiento verde tipo italiano (€/100 kg)	43,17	50,43	7,26	16,83
(4)	Tomate liso (€/100 kg)	49,77	42,15	-7,62	-15,30
(4)	Patata (€/100 kg)	9,62	9,30	-0,32	-3,28
GANADEROS					
(5)	Ternera, conjunto clases (€/100 kg canal)	386,19	386,00	-0,19	-0,05
(5)	Machos de 12 a 24 meses (Clase R) (€/100 kg canal)	357,77	360,13	2,36	0,66
(5)	Animales de 8 a 12 meses (Clase R) (€/100 kg canal)	367,34	368,08	0,74	0,20
(5)	Bovino vivo, conjunto categorías (€/100 kg vivo)	194,88	195,06	0,18	0,09
(5)	Corderos 9-19 kilos (€/100 kg canal)	683,24	685,10	1,86	0,27
(5)	Corderos 12-16 kilos (€/100 kg canal)	609,94	611,77	1,83	0,30
(5)	Porcino >60% magro (Clase S) (€/100 kg canal)	135,01	134,50	-0,51	-0,38
(5)	Porcino 60-55% magro (Clase E) (€/100 kg canal)	129,65	128,61	-1,04	-0,80
(5)	Porcino 55-50% magro (Clase U) (€/100 kg canal)	132,90	132,87	-0,03	-0,02
(5)	Porcino 50-45% magro (Clase R) (€/100 kg canal)	134,13	133,43	-0,70	-0,52
(5)	Lechón 20 kg (€/unidad)	33,57	33,57	0,00	0,00
(6)	Pollo, media de canales del 83% y 65% rdto. (€/100 kg)	160,38	163,67	3,29	2,05
(7)	Huevos - Clase L (€/docena)	0,97	0,96	-0,01	-1,03
(7)	Huevos - Clase M (€/docena)	0,88	0,87	-0,01	-1,14
(8)	Conejo 1,8-2,2 kilo, vivo (€/100 kg)	165,79	165,91	0,12	0,07
(10)	Suero de leche en polvo (€/100 kg)	84,66	79,27	-5,39	-6,37
(9)	Leche de vaca (€/100 litros): Fuente FEAGA	Precio noviembre 2014: 34,10 €/100 litros			

Posición comercial: (1) Entrada industria ; (2) Salida bodega; (3) Salida almazara; (4) Granel; s/árbol, finca,almacén agricultor,alhóndiga,lonja; (5) Entrada matadero; (6) Salida muelle matadero; (7) Salida muelle centro de embalaje; (8) Salida granja; (9) Precio pagado al ganadero (10) Precio franco fábrica sin impuestos ni costes

PRECIOS MEDIOS NACIONALES

■ antepenúltima campaña
■ penúltima campaña
■ campaña actual

TRIGO BLANDO PANIFICABLE

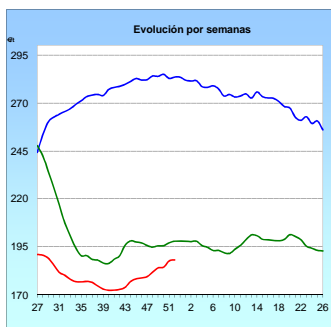

CEBADA PIENSO

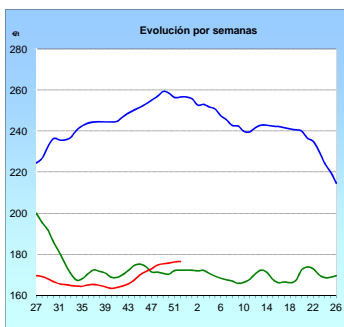

MAÍZ GRANO

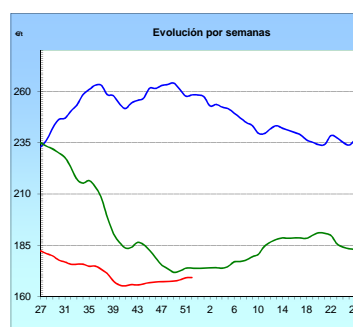

ARROZ CÁSCARA

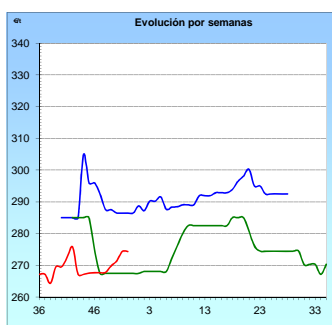

VINO BLANCO DE MESA

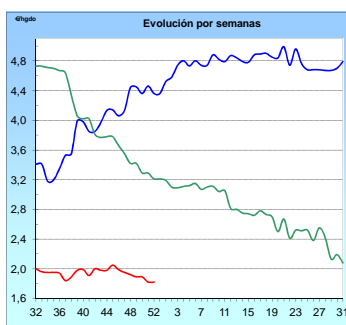

VINO TINTO DE MESA

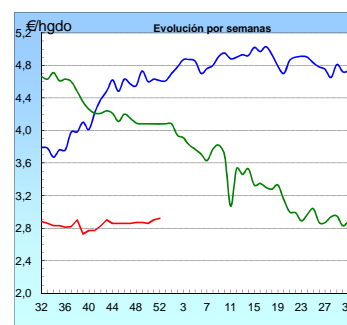

ACEITE DE OLIVA VIRGEN

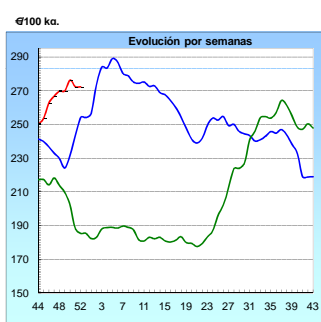

PATATA

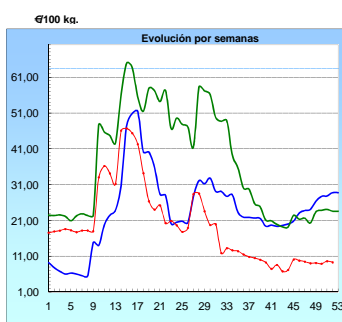

VACUNO VIVO

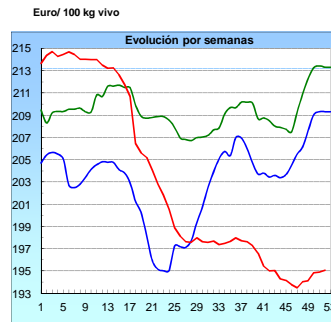

AÑOJO, Clase R

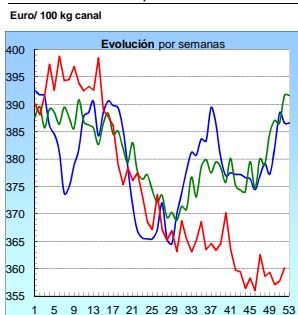

CORDERO, 12-16 Kg/Canal

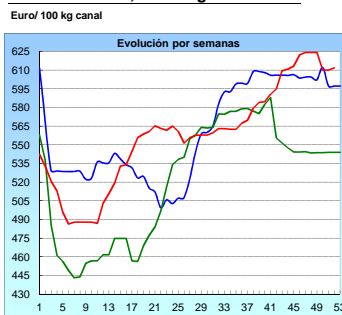

PORCINO, Clase E

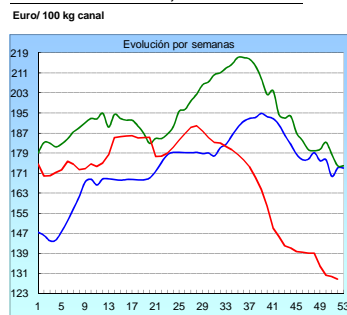

POLLO Canales del 83% y 65% rdto.

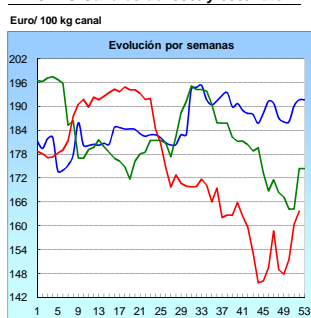

HUEVOS Clase M

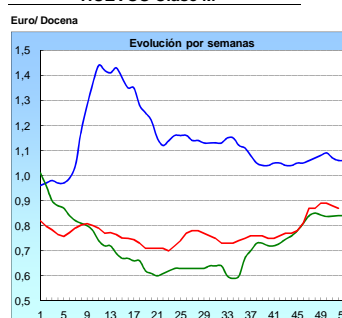

CONEJO VIVO

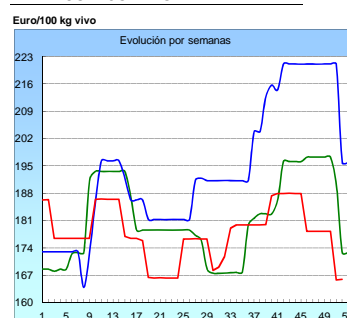

I-2 PRECIOS EN MERCADOS REPRESENTATIVOS - CEREAL

Precios en Euro/Tonelada

REGLAMENTO (UE) N° 1272/2009 DE LA COMISION. Artículo 56, apartado 3.

Precios de comercio al por mayor. Mercancia nacional y/o importada, sobre vehículo en posición

PRODUCTO	MERCADO REPRESENTATIVO	Semana 15-21/12 2014	Semana 22-28/12 2014	Variación €
Trigo Blando Panificable	Álava	182,00	182,00	0,00
	Albacete	190,00	193,00	3,00
	Ávila	188,00	188,00	0,00
	Badajoz	191,00	191,00	0,00
	Barcelona	211,00	211,00	0,00
	Burgos	182,84	182,84	0,00
	Cádiz	198,00	200,00	2,00
	Ciudad Real	189,00	190,00	1,00
	Córdoba	210,00	210,00	0,00
	La Coruña	197,00	197,00	0,00
	Cuenca	190,00	193,00	3,00
	Gerona	211,00	211,00	0,00
	Guadalajara	188,00	200,00	12,00
	Huesca	195,00	195,00	0,00
	León	186,00	186,00	0,00
	Lérida	189,00	189,00	0,00
	La Rioja	186,00	183,00	-3,00
	Madrid	188,00	200,00	12,00
	Navarra	187,00	187,00	0,00
	Orense	199,00	199,00	0,00
	Palencia	185,00	186,00	1,00
	Pontevedra	199,00	199,00	0,00
	Salamanca	188,20	188,60	0,40
	Segovia	187,00	187,00	0,00
	Sevilla	198,00	200,00	2,00
	Soria	187,20	187,20	0,00
Tarragona	195,00	197,00	2,00	
Teruel	187,00	190,00	3,00	
Toledo	191,00	191,00	0,00	
Valladolid	184,40	184,40	0,00	
Zamora	184,20	184,70	0,50	
Zaragoza	187,00	190,00	3,00	
Trigo Duro	Cádiz	395,00	385,00	-10,00
	Córdoba	400,00	400,00	0,00
	Sevilla	395,00	385,00	-10,00
	Zamora	214,00	217,00	3,00
	Zaragoza	395,00	395,00	0,00

I-2 PRECIOS EN MERCADOS REPRESENTATIVOS - CEREAL

Precios en Euro/Tonelada

REGLAMENTO (UE) N° 1272/2009 DE LA COMISION. Artículo 56, apartado 3.

Precios de comercio al por mayor. Mercancia nacional y/o importada, sobre vehículo en posición

PRODUCTO	MERCADO REPRESENTATIVO	Semana 15-21/12 2014	Semana 22-28/12 2014	Variación €
Cebada Pienso	Albacete	177,00	178,00	1,00
	Ávila	180,00	180,00	0,00
	Badajoz	193,00	193,00	0,00
	Barcelona	182,00	183,00	1,00
	Burgos	173,73	173,73	0,00
	Cádiz	191,00	191,00	0,00
	Ciudad Real	180,00	180,00	0,00
	La Coruña	187,00	187,00	0,00
	Cuenca	176,00	177,00	1,00
	Gerona	182,00	183,00	1,00
	Granada	180,00	180,00	0,00
	Guadalajara	176,00	178,00	2,00
	Huelva	196,00	196,00	0,00
	Huesca	173,00	173,00	0,00
	León	180,00	180,00	0,00
	Lérida	170,00	170,00	0,00
	Madrid	176,00	178,00	2,00
	Murcia	186,00	188,00	2,00
	Navarra	175,00	175,00	0,00
	Palencia	177,00	177,00	0,00
	Salamanca	182,80	182,80	0,00
	Segovia	178,00	178,00	0,00
	Sevilla	191,00	191,00	0,00
	Soria	171,00	171,20	0,20
	Teruel	174,00	174,00	0,00
	Toledo	181,00	181,00	0,00
Valladolid	178,00	178,00	0,00	
Zamora	180,00	180,00	0,00	
Zaragoza	174,00	174,00	0,00	
Cebada Malta	Albacete	185,00	185,00	0,00
	Cuenca	184,00	184,00	0,00
	La Rioja	180,00	180,00	0,00
	Navarra	180,00	180,00	0,00

I-2 PRECIOS EN MERCADOS REPRESENTATIVOS - CEREAL

Precios en Euro/Tonelada

REGLAMENTO (UE) N° 1272/2009 DE LA COMISION. Artículo 56, apartado 3.

Maíz grano, precios de comercio al por mayor. Mercancía nacional y/o importada, sobre vehículo

Arroz cáscara, arroz blanco precios salida almacén agricultor

PRODUCTO	MERCADO REPRESENTATIVO	Semana 15-21/12 2014	Semana 22-28/12 2014	Variación €
Maíz Grano	Albacete	171,00	171,00	0,00
	Badajoz	170,00	170,00	0,00
	Barcelona	171,00	171,00	0,00
	Cáceres	171,00	171,00	0,00
	Cádiz	178,00	172,00	-6,00
	Ciudad Real	174,00	174,00	0,00
	Córdoba	170,00	170,00	0,00
	La Coruña	177,00	177,00	0,00
	Cuenca	171,00	171,00	0,00
	Gerona	171,00	171,00	0,00
	Guadalajara	177,00	179,00	2,00
	Huelva	178,00	178,00	0,00
	Huesca	165,00	165,00	0,00
	León	168,00	168,00	0,00
	Lérida	163,00	163,00	0,00
	La Rioja	172,00	170,00	-2,00
	Madrid	177,00	179,00	2,00
	Murcia	167,00	168,00	1,00
	Navarra	170,00	170,00	0,00
	Pontevedra	177,00	177,00	0,00
	Salamanca	176,00	176,20	0,20
	Sevilla	171,00	171,00	0,00
	Tarragona	163,00	163,00	0,00
	Teruel	169,00	170,00	1,00
	Toledo	179,00	179,00	0,00
	Valencia	178,00	178,00	0,00
	Valladolid	173,60	173,60	0,00
Zamora	168,00	168,00	0,00	
Zaragoza	169,00	170,00	1,00	
Arroz Cáscara (Indica- L)	Sevilla	260,50	260,50	0,00
Arroz Cáscara (Japónica/Bahía R)	Valencia	300,00	300,00	0,00
Arroz Cáscara (Japónica/Bahía y	Sevilla	283,00	283,00	0,00
Arroz Blanco Extra	Tarragona	550,00	550,00	0,00
	Valencia	535,00	535,00	0,00

**I-3 PRECIOS EN MERCADOS REPRESENTATIVOS
VINOS BLANCO Y TINTO SIN INDICACION GEOGRAFICA
Reglamentos UE Nº 479/2008 y 144/2013**

**En €/hgdo, salida bodega, a granel, pago al contado sin I.V.A.
Precio de vino tinto referido al producto de 12 puntos de color**

PRODUCTO	MERCADO REPRESENTATIVO	Semana 15-21/12	Semana 22-28/12	Variación €
		51	52	
		2014	2014	
VINO BLANCO	Albacete	2,86	2,78	-0,08
	Badajoz	2,02	2,02	0,00
	Ciudad Real	1,55	1,55	0,00
	Cuenca	1,89	1,89	0,00
	Huelva	2,76	2,76	0,00
	Toledo	1,86	1,86	0,00
VINO TINTO	Albacete	3,44	3,51	0,07
	Ciudad Real	2,25	2,25	0,00
	Cuenca	3,06	3,06	0,00
	Badajoz	2,86	2,86	0,00
	Murcia	2,92	2,92	0,00
	Toledo	2,74	2,74	0,00
	Valencia	2,81	2,81	0,00

I-4 PRECIOS EN MERCADOS REPRESENTATIVOS DE ACEITES

Aceites. Precios sobre almazara, en €/100 kg, sin I.V.A.Rgtos C.E. 865/04 y 826/08
Semilla de girasol. Precios en centros de demanda, en €/100 kg, sin I.V.A. Rgto C.E.E. 3405/93

PRODUCTO Y ESPECIFICACIONES	MERCADO REPRESENTATIVO	Semana	Semana	Variación €
		51 Del 15 al 21/12 2014	52 Del 22 al 28/12 2014	
ACEITE DE OLIVA VIRGEN EXTRA Menos de 0,8°	Badajoz	312,50	312,50	0,00
	Ciudad Real	300,00	307,00	7,00
	Córdoba	288,00	288,00	0,00
	Granada	314,30	315,00	0,70
	Jaén	311,60	311,60	0,00
	Málaga	295,00	295,00	0,00
	Sevilla	329,60	329,60	0,00
	Tarragona	320,34	320,34	0,00
	Toledo	302,00	306,00	4,00
ACEITE DE OLIVA VIRGEN De 0,8° a 2°	Badajoz	270,45	270,45	0,00
	Córdoba	270,00	270,00	0,00
	Granada	277,50	277,50	0,00
	Jaén	272,00	272,00	0,00
	Sevilla	-	-	-
	Cádiz	269,00	271,00	2,00
	Tarragona	288,49	288,49	0,00
	Toledo	266,00	267,00	1,00
ACEITE DE OLIVA LAMPANTE Más de 2°	Córdoba	256,20	251,00	-5,20
	Granada	260,00	260,00	0,00
	Jaén	249,50	249,00	-0,50
	Málaga	257,00	243,00	-14,00
	Sevilla	256,70	253,35	-3,35
	Tarragona	228,39	228,39	0,00
	Badajoz	253,90	253,90	0,00
ACEITE DE OLIVA REFINADO	Córdoba	266,00	266,00	0,00
	Jaén	266,25	266,00	-0,25
	Sevilla	-	-	-
	Tarragona	268,95	268,95	0,00
ACEITE DE ORUJO CRUDO	Córdoba	110,00	110,00	0,00
	Jaén	110,28	110,28	0,00
	Tarragona	109,38	109,38	0,00
ACEITE DE ORUJO REFINADO	Córdoba	150,00	150,00	0,00
	Jaén	150,25	150,25	0,00
	Tarragona	148,75	148,75	0,00
ACEITE DE GIRASOL REFINADO	Córdoba	76,00	76,00	0,00
	Sevilla	79,00	79,00	0,00
	Tarragona	81,25	81,25	0,00
SEMILLA DE GIRASOL	Andalucía	34,19	34,19	0,00
	Centro-Norte	30,94	30,94	0,00

I-5 PRECIOS EN MERCADOS REPRESENTATIVOS - FRUTAS Y HORTALIZAS
--

PRECIOS DE PRODUCTOS NACIONALES
--

Mercados representativos de producción

Rgts. CE 1234/2007 y 543/2011

En €/100 kg, a salida agrupación de productores, envasado, sin I.V.A, incluyendo el precio del envase.

CITRICOS

PRODUCTO	MERCADO	VARIEDAD O TIPO	CAT.	CALIBRE mm.	DIA/MES						
					22/12	23/12	24/12	25/12	26/12	27/12	28/12
CLEMENTINA	Alicante	Clemenules	I	1X-3	-	-	-	-	51,47	-	-
	Castellón	Clemenules	I	1X-3	72,62	62,17	66,12	-	59,91	63,85	64,00
	Valencia	Clemenules	I	1X-3	75,00	75,00	75,00	-	75,00	75,00	-
LIMÓN	Alicante	Fino	I	3-5	69,00	67,00	67,00	-	64,91	-	-
	Málaga	Fino	I	3-4	79,00	80,00	79,00	-	78,00	-	-
	Murcia	Fino	I	1-4	74,50	73,50	73,00	-	73,50	-	-
MANDARINA	Castellón	Clemenvilla	I	1X-3	67,45	67,87	65,26	-	69,39	69,41	-
	Valencia	Clemenvilla	I	1X-4	63,00	63,00	63,00	-	63,00	63,00	-
NARANJA	Alicante	Navelina	I	4-6	-	-	-	-	39,33	-	-
	Sevilla	Navelina	I	1-5	34,00	34,00	34,00	-	34,00	-	-
	Valencia	Navelina	I	2-4	70,00	70,00	70,00	-	70,00	70,00	-
	Valencia	Salustiana	I	5-6	51,00	51,00	51,00	-	51,00	51,00	-

FRUTAS DE PEPITA

PRODUCTO	MERCADO	VARIEDAD O TIPO	CAT.	CALIBRE mm.	DIA/MES						
					22/12	23/12	24/12	25/12	26/12	27/12	28/12
MANZANA	Girona	Golden Delicious	I	70-80	53,78	53,78	53,78	-	53,78	-	-
	Girona	Granny Smith	I	70-80	56,86	56,86	56,86	-	56,86	-	-
	Girona	Royal Gala	I	70-80	65,18	65,18	65,18	-	65,18	-	-
	Girona	Red Delicious	I	70-80	63,15	63,15	63,15	-	63,15	-	-
	Girona	Fuji	I	70-80	68,92	68,92	68,92	-	68,92	-	-
	Lleida	Golden Delicious	I	70-80	44,28	42,20	43,49	-	41,58	-	-
	Lleida	Royal Gala	I	70-80	63,09	62,83	64,47	-	61,22	-	-
	Lleida	Red Chief	I	70-80	46,65	44,56	46,92	-	47,40	-	-
	Zaragoza	Golden Delicious	I	70-80	46,14	46,14	46,14	-	46,14	-	-
	Zaragoza	Royal Gala	I	65-70	65,56	65,56	65,56	-	65,56	-	-
PERA	Lleida	Blanquilla	I	55-60	75,86	69,95	71,50	-	71,21	-	-
	Lleida	Conferencia	I	60-65	55,93	55,31	56,20	-	57,65	-	-
	Lleida	Alejandrina	I	65-70	65,00	66,00	63,00	-	65,00	-	-
	Lleida	Devoe	I	60-65	58,00	-	-	-	-	-	-
	Lleida	Flor deInvierno	I	60-66	-	-	51,00	-	-	-	-
Zaragoza	Conferencia	I	60-65	60,25	60,25	60,25	-	60,25	-	-	
UVA DE MESA	Alicante	Aledo	I	-	-	-	-	177,51	177,61	176,33	-
	Murcia	Dominga	I	-	150,00	150,00	150,00	-	150,00	-	-

FRUTAS DE HUESO

PRODUCTO	MERCADO	VARIEDAD O TIPO	CAT.	CALIBRE mm	DIA/MES						
					22/12	23/12	24/12	25/12	26/12	27/12	28/12
AGUACATE	Granada	Hass	I	16-20	163,00	177,00	-	-	166,00	-	-

I-5 PRECIOS EN MERCADOS REPRESENTATIVOS - FRUTAS Y HORTALIZAS
--

PRECIOS DE PRODUCTOS NACIONALES

Mercados representativos de producción

Rgtos. CE 1234/2007 y 543/2011

En €/100 kg, a salida agrupación de productores, envasado, sin I.V.A, incluyendo el precio del envase.

HORTALIZAS

PRODUCTO	MERCADO	VARIEDAD O TIPO	CAT.	CALIBRE mm.	DIA/MES					
					22/12	23/12	24/12	25/12	26/12	27/12
AJO	Córdoba	Morado	I	45-55	145,20	145,91	145,00	-	145,00	-
	Córdoba	Blanco	I	50-60	150,00	150,00	150,00	-	150,00	-
	Córdoba	Spring Blanco	I	50-60	160,00	160,00	160,00	-	160,00	-
	Córdoba	Spring Violeta	I	50-60	155,00	155,00	155,00	-	155,00	-
	Cuenca	Morado	I	45-55	151,00	151,00	151,00	-	151,00	-
BERENJENA	Almería	Alargada	I	40y+	61,00	45,00	31,11	-	35,56	-
CALABACÍN	Almería	-	I	14-21	72,50	52,29	52,38	-	50,79	-
JUDIA VERDE	Almería	Plana	I	-	199,00	212,00	198,57	-	191,00	-
	Granada	Plana	I	-	-	178,00	163,33	-	166,00	174,29
LECHUGA	Almería	Iceberg	I	400g,y+	61,68	67,32	74,05	-	70,29	-
	Murcia	Iceberg	I	400g,y+	68,00	68,00	68,00	-	68,00	-
PEPINO	Almería	Liso	I	350-500 gr	61,00	57,00	51,00	-	51,00	45,00
PIMIENTO	Almería	Cuadrado color (rojo y amarillo)	I	70y+	94,44	94,44	94,44	-	94,44	-
	Almería	Cuadrado verde	I	70y+	60,00	58,89	64,00	-	71,00	-
	Almería	Verde Alargado	I	40y+	82,35	82,35	82,35	-	82,35	-
TOMATE	Almería	Redondo	I	57-82	57,00	49,51	43,48	-	55,00	55,00
	Almería	Racimo	I	-	-	51,76	50,59	-	-	50,59
	Almería	Cereza	I	-	-	95,00	-	-	-	118,00
	Granada	Redondo	I	57-82	67,00	64,00	63,00	-	57,00	64,00
	Granada	Cereza	I	-	149,00	153,00	156,00	-	154,00	154,00
	Murcia	Redondo	I	57-82	64,31	64,31	64,31	-	64,31	-

I-6 PRECIOS EN MERCADOS REPRESENTATIVOS VACUNO Y OVINO

A) BOVINO

1.- PRECIO MEDIO NACIONAL (Euro/100 kg Canal) DE CANALES DE BOVINO PESADO SEGÚN MODELO COMUNITARIO DE CLASIFICACIÓN R(CE) N° 1249/2008.

CATEGORÍA	CLASE DE CONFORMACIÓN Y DE ESTADO DE ENGRASAMIENTO	Semana 15-21/12 2014	Semana 22-28/12 2014	Variación €
Categoría A: Canales de machos jóvenes sin castrar de más de un año y menos de dos años	Muy buena y poco cubierta (U-2)	385,75	382,14	-3,61
	Muy buena y cubierta (U-3)	379,23	378,85	-0,38
	Precio medio ponderado	381,64	380,06	-1,58
	Buena y poco cubierta (R-2)	356,87	362,34	5,48
	Buena y cubierta (R-3)	358,30	358,84	0,54
	Precio medio ponderado	357,77	360,13	2,36
	Menos buena y poco cubierta(O-2)	337,30	328,31	-8,98
Menos buena y cubierta (O-3)	331,73	330,74	-1,00	
Precio medio ponderado	334,02	329,74	-4,27	
Categoría D: Canales de hembras que hayan parido	Mediocre y poco cubierta (P-2)	177,34	176,43	-0,92
	Mediocre y cubierta (P-3)	186,32	194,57	8,25
	Precio medio ponderado	183,36	188,58	5,22
	Buena y cubierta (R-3)	252,01	255,25	3,24
	Buena y grasa (R-4)	269,72	277,94	8,22
	Precio medio ponderado	256,44	260,93	4,49
	Menos buena y poco cubierta(O-2)	206,37	206,09	-0,28
Menos buena y cubierta (O-3)	218,28	224,93	6,65	
Menos buena y grasa (O-4)	227,35	232,08	4,73	
Precio medio ponderado	218,73	223,78	5,04	
Categoría E: Canales de otras hembras	Muy buena y poco cubierta (U-2)	417,91	419,00	1,09
	Muy buena y cubierta (U-3)	401,17	401,14	-0,02
	Precio medio ponderado	409,87	410,43	0,56
	Buena y poco cubierta (R-2)	382,40	393,86	11,46
	Buena y cubierta (R-3)	399,10	400,92	1,83
	Buena y grasa (R-4)	376,96	381,65	4,69
	Precio medio ponderado	388,31	395,57	7,26
Menos buena y poco cubierta(O-2)	344,98	348,65	3,67	
Menos buena y cubierta (O-3)	359,60	349,93	-9,66	
Menos buena y grasa (O-4)	339,76	338,41	-1,35	
Precio medio ponderado	350,91	348,78	-2,13	
Categoría Z: Canales de animales desde 8 a menos de 12 meses	Muy buena y poco cubierta (U-2)	386,24	384,02	-2,22
	Muy buena y cubierta (U-3)	386,80	385,53	-1,27
	Precio medio ponderado	386,59	384,97	-1,62
	Buena y poco cubierta (R-2)	371,38	368,11	-3,27
	Buena y cubierta (R-3)	364,96	368,06	3,10
	Precio medio ponderado	367,34	368,08	0,74
	Menos buena y poco cubierta(O-2)	344,46	345,68	1,22
Menos buena y cubierta (O-3)	348,40	341,35	-7,05	
Precio medio ponderado	346,78	343,13	-3,66	

I-6 PRECIOS EN MERCADOS REPRESENTATIVOS VACUNO Y OVINO

2.-PRECIO MEDIO NACIONAL DEL BOVINO (Euro/100 kg)

BOVINO VIVO	Semana 15-21/12 2014	Semana 22-28/12 2014	Variación €
Machos hasta 480 Kg. vivo	222,19	222,27	0,08
Machos de más de 480 kg. vivo	194,84	194,90	0,07
Hembras que hayan parido	93,41	95,50	2,09
Otras hembras de hasta 380 Kg. vivo	233,51	233,21	-0,30
Otras hembras de más de 380 Kg. vivo	220,46	219,15	-1,31

3.-PRECIO MEDIO NACIONAL DE OTROS ANIMALES DE LA ESPECIE BOVINA (R(CE) N° 2273/2002).

OTROS BOVINOS	Semana 15-21/12 2014	Semana 22-28/12 2014	Variación €
Terneros de ocho días a cuatro semanas			
tipo cruzado	235,75	235,75	0,00
tipo frisón/país	76,00	76,00	0,00
<i>Media ponderada nacional (Euro/Cabeza)</i>	155,88	155,88	0,00
Bovinos ligeros comprendidos entre seis y doce meses			
tipo cruzado	253,06	253,06	0,00
tipo frisón/país	150,06	168,66	18,60
<i>Media ponderada nacional (Euro/100 kg Vivo)</i>	217,01	223,52	6,51

B) CORDEROS

**1.-PRECIOS MEDIOS NACIONALES DE CANALES DE OVINO FRESCAS O REFRIGERADAS R(CE) N° 315/2002
Euro/100 kg Canal**

CORDEROS I y II	Semana 15-21/12 2014	Semana 22-28/12 2014	Variación €
Corderos I (12 a 13 kg/canal)	684,35	686,16	1,81
Corderos II (13,1 a 16 kg/canal)	535,53	537,39	1,86
<i>Media ponderada</i>	609,94	611,77	1,83

**2.-PRECIOS MEDIOS DE CANALES DE OVINO FRESCAS O REFRIGERADAS EN LOS MERCADOS NACIONALES
REPRESENTATIVOS PARA LA C.E.**

MERCADO REPRESENTATIVO Cordero 9-19 kg	Semana 15-21/12 2014	Semana 22-28/12 2014	Variación €
Escorxador Mercabarna	717,96	755,92	37,96
Mat. Valencia	686,62	686,62	0,00
Mercamadrid	747,97	747,97	0,00
Albacete	695,97	695,97	0,00
Extremadura	613,09	613,09	0,00
Medina del Campo	726,67	726,67	0,00
Talavera de la Reina	680,34	680,34	0,00
Zaragoza	712,01	712,01	0,00
<i>Media ponderada</i>	683,24	685,10	1,86

PRECIOS EN MERCADOS REPRESENTATIVOS - PRODUCTOS GANADEROS**D) PORCINO
CLASIFICACIÓN EUROPEA (CE) Nº 1249/2008**

Euro/100 kg Canal

MERCADO REPRESENTATIVO	Clase E			Clase U			Clase R		
	Semana 15-21/12 2014	Semana 22-28/12 2014	Variación €	Semana 15-21/12 2014	Semana 22-28/12 2014	Variación €	Semana 15-21/12 2014	Semana 22-28/12 2014	Variación €
LONJAS									
Ebro	129,62	128,35	-1,27	132,86	132,61	-0,26	131,33	131,07	-0,26
Mercalleida	128,87	127,60	-1,26	132,10	131,84	-0,26	130,56	130,30	-0,26
Segovia	131,54	130,51	-1,04	134,84	134,84	0,00	157,06	157,06	0,00
Silleda	137,85	137,85	0,00	141,30	142,43	1,12	--	--	--
Conjunto de Lonjas	129,85	128,67	-1,17	133,10	132,94	-0,15	136,56	136,36	-0,20
MATADEROS Media	129,46	128,54	-0,92	132,70	132,80	0,11	131,71	130,51	-1,20
Media	129,65	128,61	-1,04	132,90	132,87	-0,02	134,13	133,43	-0,70

PRECIOS EN MERCADOS REPRESENTATIVOS - PRODUCTOS GANADEROS - PORCINO**E) - PORCINO PRECOZ
LECHONES, OTRAS CALIDADES.**

Euro/100 Kg vivo

Cerdas de Desvieje	Semana 15-21/12 2014	Semana 22-28/12 2014	Variación €
Cerdas de Desvieje	46,35	45,36	-0,99
CERDOS CEBADOS			
Categoría U	102,33	102,31	-0,02
LECHONES			
Lleida.Base 20kg de peso.	150,00	150,00	0,00
Segovia.Base 20kg de peso.	195,00	195,00	0,00
Media nacional. Calidad Normal. Base 20 kg de peso	167,85	167,85	0,00

F) - TRONCO IBÉRICO

Euro/100 Kg vivo

LECHONES	Semana 15-21/12 2014	Semana 22-28/12 2014	Variación €
Lechón Ibérico Cruzado Base 23 kg	291,62	292,30	0,68
MARRANOS			
Marranos Ibéricos de 35 a 60 kg	--	232,48	--
PRIMALES			
Primals Ibéricos de 60 a 100 kg	--	--	--
CERDO CEBADO			
Cerdo Cebado de Campo (Extensivo)	215,94	215,94	0,00
Cerdo Cebado de Bellota 100% Ibérico	283,60	283,60	0,00
DESVIEJE			
Reproductores de desvieje	117,39	117,39	0,00

Cerdo de Cebo de Campo, sustituye a la denominación de Cerdo de Cebo Extensivo, de acuerdo con la Norma de Calidad (RD 4/2014)



GOBIERNO
DE ESPAÑA

MINISTERIO
DE AGRICULTURA, ALIMENTACIÓN
Y MEDIO AMBIENTE