



30 de abril 2014

---

**Índice:**

---

**1. Precios Medios Nacionales, comentarios y gráficos**

**2. Precios en Mercados Representativos UE**

- 2.1 Cereales
- 2.2 Vinos de mesa
- 2.3 Aceites y Semillas
- 2.4 Frutas y Hortalizas
- 2.5 Vacuno
- 2.6 Ovino
- 2.7 Porcino



GOBIERNO  
DE ESPAÑA

MINISTERIO  
DE AGRICULTURA, ALIMENTACIÓN  
Y MEDIO AMBIENTE

## **SECRETARÍA GENERAL TÉCNICA**

Subdirección General de Estadística

[sgestadi@magrama.es](mailto:sgestadi@magrama.es)

<http://www.magrama.gob.es/es/estadistica/temas/default.aspx>

Publicación elaborada por la  
Secretaría General Técnica  
Subdirección General de Estadística



**MINISTERIO DE AGRICULTURA, ALIMENTACIÓN Y MEDIO AMBIENTE**

### **Edita**

© Ministerio de Agricultura, Alimentación y Medio Ambiente  
Secretaría General Técnica  
Centro de Publicaciones  
Catálogo de Publicaciones de la Administración General del Estado:  
<http://publicacionesoficiales.boe.es/>

N.I.P.O.: 280-14-010-0

Se permite la utilización, copia o reproducción de los datos de este Boletín siempre que se cite expresamente su procedencia

**CEREALES (=):** Ligero descenso del trigo blando panificable (-0,18%) y subida de la cebada pienso (0,23%), el maíz grano y el arroz cáscara se mantienen estables.

**VINO DE MESA (=):** Subida del vino de mesa blanco (2,21%) y descenso del vino de mesa tinto (-1,47%).

**ACEITES VEGETALES (=):** Subida del aceite de oliva virgen (0,52%) y lampante (0,24%), descenso del aceite de orujo crudo (-1,24%) y refinado de girasol (-0,12%).

**CÍTRICOS:** Sube el limón (2,54%), baja la naranja (-9,03%).

**FRUTA DE PEPITA:** Retrocede el precio de manzana Golden (-3,36%) y repite cotización la pera Blanquilla

**HORTALIZAS (▼):** Predominan los precios a la baja en el sector hortícola, especialmente en tomate (-36,27%), pimiento verde italiano (-25,52%), judía verde plana (-11,46%) y pepino (-10,85%). Las subidas se centran en acelga (19,70%) y en espárrago (9,07%). Estabilidad en fresón. Descensos en patata (-6,78%).

**VACUNO (▼):** Descenso del precio de las canales de vacuno, con variaciones en las de ternera (-0,32%) y en las de añojo (-0,43%). Bajada en las cotizaciones de los animales con destino vida (-0,49%).

**CORDERO (▲):** Las canales de cordero siguen sus precios al alza. Esta semana se registran subidas en las canales de los corderos 9-19 kilos (1,42%) y en las de cordero 12-16 kilos (1,95%).

**PORCINO (=):** Estabilidad en el precio de las canales de porcino de capa blanca, con ligeras variaciones en todas las categorías: las de 60-55% de contenido magro (0,04%), en las de 55-50% de magro (0,10%) y en las de <50% de magro (-0,02%). Repunte en la cotización del lechón base 20 kg (0,81%).

**POLLOS (▼):** Ligero descenso en el precio de la canal de pollo (-0,31%).

**HUEVOS (=):** La docena de huevos, en ambos gramajes, registra estabilidad en las cotizaciones.

**CONEJO (=):** Repetición de precios en el conejo vivo de granja.

**LÁCTEOS (▲):** El suero de leche en polvo muestra una subida (3,17%).

PRODUCTOS AGRARIOS (especificaciones)		Semana 16 14-20/04	Semana 17 21-27/04	Variación semanal euros	Variación semanal %
<b>AGRICOLAS</b>					
(1)	Trigo blando panificable (€/t)	198,68	198,32	-0,36	-0,18
(1)	Cebada pienso (€/t)	165,94	166,32	0,38	0,23
(1)	Maíz grano (€/t)	188,65	188,48	-0,17	-0,09
(4)	Arroz cáscara (€/t)	282,50	282,50	0,00	0,00
(1)	Alfalfa (€/t)	172,13	169,11	-3,02	-1,75
(2)	Vino blanco sin indicación geográfica (€/hgdo)	2,72	2,78	0,06	2,21
(2)	Vino tinto sin indicación geográfica (€/hgdo, 12p. color)	3,35	3,30	-0,05	-1,49
(3)	Aceite de oliva virgen de 0,8 a 2° (€/100 kg)	180,39	181,33	0,94	0,52
(3)	Aceite de oliva lampante, más de 2° (€/100 kg)	163,99	164,38	0,39	0,24
(3)	Aceite de orujo crudo (€/100 kg)	82,59	81,57	-1,02	-1,24
(3)	Aceite girasol refinado (€/100 kg)	77,74	77,65	-0,09	-0,12
(4)	Limón(€/100kg)	34,51	35,39	0,88	2,54
(4)	Naranja(€/100kg)	19,68	17,90	-1,78	-9,03
(4)	Manzana Golden Delicious (€/100 kg)	42,23	40,81	-1,42	-3,36
(4)	Pera Blanquilla (€/100kg)	64,00	64,00	0,00	0,00
(4)	Acelga (€/100kg)	42,00	50,27	8,27	19,70
(4)	Cebolla (€/100kg)	55,86	53,43	-2,43	-4,35
(4)	Espárrago(€/100kg)	164,42	179,33	14,91	9,07
(4)	Fresón(€/100kg)	50,00	50,00	0,00	0,00
(4)	Judía verde tipo plana (€/100 kg)	113,45	100,44	-13,01	-11,46
(4)	Pepino (€/100kg)	22,61	20,16	-2,45	-10,85
(4)	Pimiento verde tipo italiano (€/100 kg)	82,27	61,27	-20,99	-25,52
(4)	Tomate liso (€/100 kg)	51,50	32,82	-18,68	-36,27
(4)	Patata (€/100 kg)	45,37	42,29	-3,08	-6,78
<b>GANADEROS</b>					
(5)	Ternera, conjunto clases (€/100 kg canal)	404,55	403,27	-1,28	-0,32
(5)	Añojo, buena conformación (€/100 kg canal)	387,74	386,07	-1,67	-0,43
(5)	Bovino vivo, conjunto categorías (€/100 kg vivo)	211,74	210,70	-1,04	-0,49
(5)	Corderos 9-19 kilos (€/100 kg canal)	591,38	599,76	8,38	1,42
(5)	Corderos 12-16 kilos (€/100 kg canal)	533,94	544,33	10,39	1,95
(5)	Porcino 60-55% magro (€/100 kg canal)	185,80	185,88	0,08	0,04
(5)	Porcino 50-55% magro (€/100 kg canal)	174,77	174,60	-0,17	-0,10
(5)	Porcino <50% magro (€/100 kg canal)	178,30	178,26	-0,04	-0,02
(5)	Lechón 20 kg (€/unidad)	52,87	53,30	0,43	0,81
(6)	Pollo, media de canales del 83% y 65% rdto. (€/100 kg canal)	194,34	193,74	-0,60	-0,31
(7)	Huevos - Clase L (€/docena)	0,81	0,81	0,00	0,00
(7)	Huevos - Clase M (€/docena)	0,75	0,75	0,00	0,00
(8)	Conejo 1,8-2,2 kilo, vivo (€/100 kg)	176,46	176,46	0,00	0,00
(10)	Suero de leche en polvo (€/100kg)	96,44	99,50	3,06	3,17
(9)	Leche de vaca (€/100 litros): Fuente FEGA	Precio febrero 2014: 39,00 €/100 litros			

**Posición comercial:** (1) Entrada industria ; (2) Salida bodega; (3) Salida almazara; (4) Granel; s/árbol, finca, almacén agricultor, alhóndiga, lonja; (5) Entrada matadero; (6) Salida muelle matadero; (7) Salida muelle centro de embalaje; (8) Salida granja; (9) Precio pagado al ganadero (10) Precio franco fábrica sin impuestos ni costes

# PRECIOS MEDIOS NACIONALES

■ antepenúltima campaña  
■ penúltima campaña  
■ campaña actual

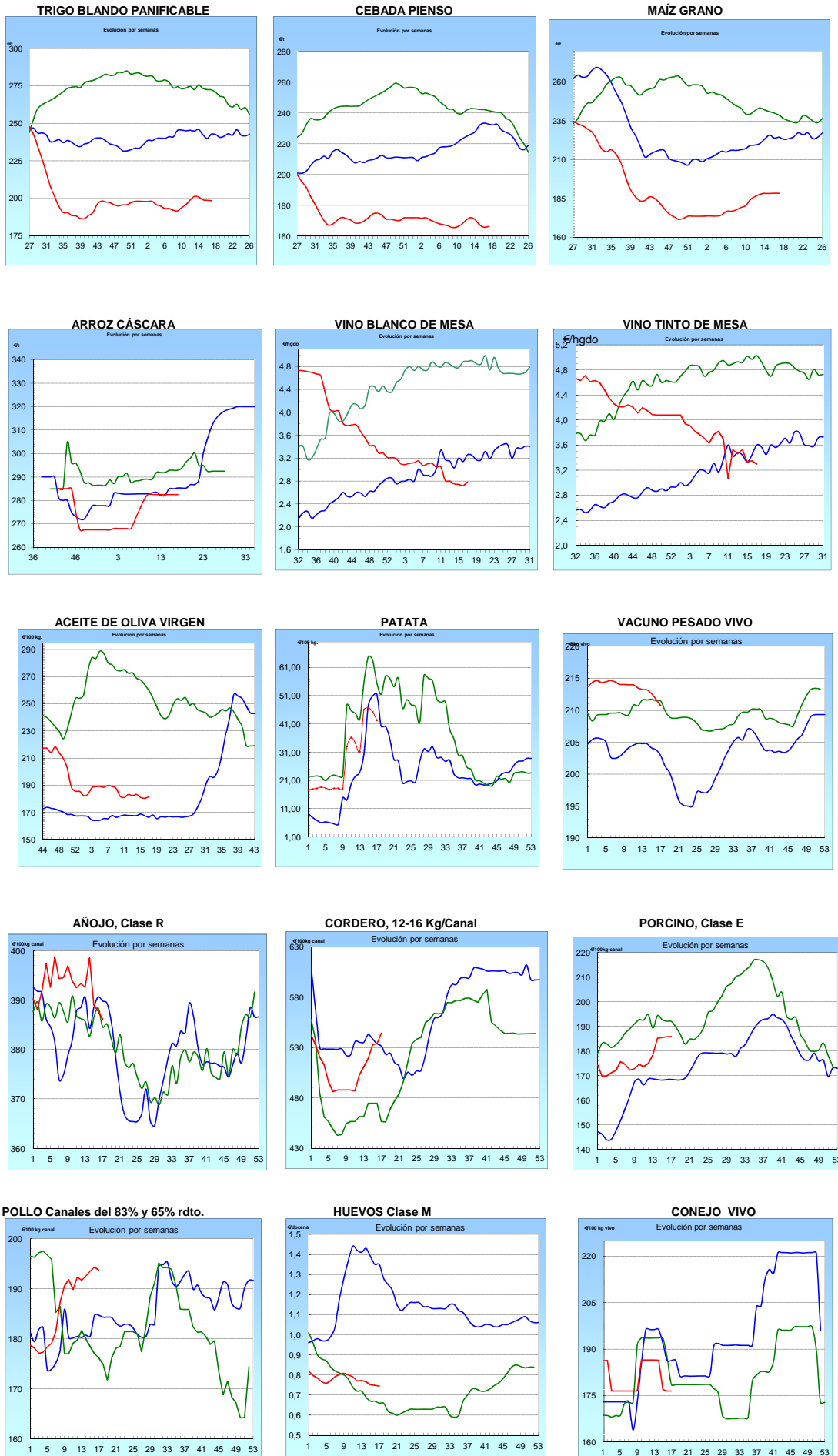

## I-2 PRECIOS EN MERCADOS REPRESENTATIVOS - CEREAL

Precios en Euro/Tonelada

REGLAMENTO (UE) N° 1272/2009 DE LA COMISION. Artículo 56, apartado 3.

Precios de comercio al por mayor. Mercancía nacional y/o importada, sobre vehículo en posición almacén

PRODUCTO	MERCADO REPRESENTATIVO	Semana 14-20/04 2014	Semana 21-27/04 2014	Variación €
Trigo Blando Panificable	Álava	198,00	198,00	0,00
	Albacete	205,00	203,00	-2,00
	Ávila	193,00	193,00	0,00
	Badajoz	208,00	208,00	0,00
	Barcelona	222,00	220,00	-2,00
	Burgos	190,60	189,40	-1,20
	Cádiz	235,00	230,00	-5,00
	Ciudad Real	202,00	200,00	-2,00
	Córdoba	225,00	225,00	0,00
	La Coruña	215,00	215,00	0,00
	Cuenca	205,00	202,00	-3,00
	Gerona	222,00	220,00	-2,00
	Guadalajara	196,00	181,00	-15,00
	Huesca	205,00	203,00	-2,00
	León	197,00	197,00	0,00
	Lérida	207,00	207,00	0,00
	La Rioja	192,00	192,00	0,00
	Madrid	196,00	181,00	-15,00
	Navarra	202,00	202,00	0,00
	Orense	210,00	210,00	0,00
	Palencia	191,00	190,00	-1,00
	Pontevedra	210,00	210,00	0,00
	Salamanca	194,40	194,20	-0,20
	Segovia	188,00	188,00	0,00
	Sevilla	235,00	230,00	-5,00
	Soria	199,40	198,80	-0,60
	Tarragona	222,00	222,00	0,00
	Teruel	200,00	212,00	12,00
	Toledo	187,00	198,00	11,00
	Valencia	210,00	210,00	0,00
Valladolid	190,60	190,40	-0,20	
Zamora	197,20	195,50	-1,70	
Zaragoza	200,00	212,00	12,00	
Trigo Duro	Burgos	186,00	188,00	2,00
	Cádiz	255,00	255,00	0,00
	Córdoba	260,00	260,00	0,00
	Sevilla	255,00	255,00	0,00
	Zamora	226,00	226,00	0,00
	Zaragoza	243,00	245,00	2,00

## I-2 PRECIOS EN MERCADOS REPRESENTATIVOS - CEREAL

Precios en Euro/Tonelada

REGLAMENTO (UE) N° 1272/2009 DE LA COMISION. Artículo 56, apartado 3.

Precios de comercio al por mayor. Mercancía nacional y/o importada, sobre vehículo en posición almacén

PRODUCTO	MERCADO REPRESENTATIVO	Semana 14-20/04 2014	Semana 21-27/04 2014	Variación €
Cebada Pienso	Albacete	164,00	162,00	-2,00
	Ávila	164,00	164,00	0,00
	Badajoz	181,00	181,00	0,00
	Barcelona	177,00	177,00	0,00
	Burgos	166,00	163,80	-2,20
	Ciudad Real	165,00	165,00	0,00
	La Coruña	185,00	185,00	0,00
	Cuenca	164,00	161,00	-3,00
	Gerona	177,00	177,00	0,00
	Granada	170,00	170,00	0,00
	Guadalajara	164,00	163,00	-1,00
	Huelva	183,00	184,00	1,00
	Huesca	165,00	165,00	0,00
	León	172,00	172,00	0,00
	Lérida	172,00	170,00	-2,00
	Madrid	164,00	163,00	-1,00
	Murcia	175,00	173,00	-2,00
	Navarra	170,00	170,00	0,00
	Palencia	167,00	165,00	-2,00
	Salamanca	169,00	168,00	-1,00
	Segovia	160,00	160,00	0,00
	Sevilla	182,00	182,00	0,00
	Soria	167,20	166,80	-0,40
Teruel	162,00	168,00	6,00	
Toledo	161,00	170,00	9,00	
Valladolid	164,20	164,00	-0,20	
Zamora	170,00	170,00	0,00	
Zaragoza	162,00	168,00	6,00	
Cebada Malta	Albacete	189,00	186,00	-3,00
	Cuenca	189,00	186,00	-3,00
	La Rioja	175,00	175,00	0,00
	Navarra	178,00	178,00	0,00

## I-2 PRECIOS EN MERCADOS REPRESENTATIVOS - CEREAL

Precios en Euro/Tonelada

REGLAMENTO (UE) N° 1272/2009 DE LA COMISION. Artículo 56, apartado 3.

Maíz grano, precios de comercio al por mayor. Mercancía nacional y/o importada, sobre vehículo en almacén  
 Arroz cáscara, arroz blanco precios salida almacén agricultor

PRODUCTO	MERCADO REPRESENTATIVO	Semana 14-20/04 2014	Semana 21-27/04 2014	Variación €
Maíz Grano	Albacete	192,00	192,00	0,00
	Badajoz	187,00	187,00	0,00
	Barcelona	197,00	196,00	-1,00
	Cáceres	187,00	187,00	0,00
	Cádiz	190,00	190,00	0,00
	Ciudad Real	190,00	190,00	0,00
	Córdoba	185,00	185,00	0,00
	La Coruña	196,00	196,00	0,00
	Cuenca	192,00	192,00	0,00
	Gerona	197,00	196,00	-1,00
	Guadalajara	190,00	185,00	-5,00
	Huelva	190,00	190,00	0,00
	Huesca	187,00	187,00	0,00
	León	186,00	186,00	0,00
	Lérida	189,00	190,00	1,00
	La Rioja	196,00	197,00	1,00
	Madrid	190,00	185,00	-5,00
	Murcia	193,00	192,00	-1,00
	Navarra	192,00	192,00	0,00
	Pontevedra	196,00	196,00	0,00
	Salamanca	188,40	188,40	0,00
	Sevilla	190,00	190,00	0,00
Tarragona	190,00	189,00	-1,00	
Teruel	188,00	187,00	-1,00	
Toledo	187,00	194,00	7,00	
Valencia	200,00	200,00	0,00	
Valladolid	189,20	189,40	0,20	
Zamora	186,00	186,00	0,00	
Zaragoza	188,00	187,00	-1,00	
Arroz Cáscara (Japónica/Bahía R)	Valencia	282,50	282,50	0,00
Arroz Blanco Extra	Tarragona	550,00	550,00	0,00
	Valencia	535,00	535,00	0,00

**I-3 PRECIOS EN MERCADOS REPRESENTATIVOS  
VINOS BLANCO Y TINTO SIN INDICACION GEOGRAFICA  
Reglamentos UE N° 479/2008 y 144/2013**

**En €/hgdo, salida bodega, a granel, pago al contado sin I.V.A.  
Precio de vino tinto referido al producto de 12 puntos de color**

<b>PRODUCTO</b>	<b>MERCADO REPRESENTATIVO</b>	<b>Semana 14-20/04 2014</b>	<b>Semana 21-27/04 2014</b>	<b>Variación €</b>
<b>VINO BLANCO</b>	<b>Albacete</b>	<b>3,09</b>	<b>3,23</b>	<b>0,15</b>
	<b>Badajoz</b>	<b>2,08</b>	<b>2,34</b>	<b>0,26</b>
	<b>Cuenca</b>	<b>3,05</b>	<b>3,05</b>	<b>0,00</b>
	<b>Toledo</b>	<b>2,60</b>	<b>2,60</b>	<b>0,00</b>
<b>VINO TINTO</b>	<b>Albacete</b>	<b>3,71</b>	<b>3,57</b>	<b>-0,14</b>
	<b>Cuenca</b>	<b>3,73</b>	<b>3,73</b>	<b>0,00</b>
	<b>Murcia</b>	<b>3,30</b>	<b>3,05</b>	<b>-0,25</b>
	<b>Toledo</b>	<b>2,74</b>	<b>2,74</b>	<b>0,00</b>
	<b>Valencia</b>	<b>2,24</b>	<b>2,24</b>	<b>0,00</b>



**I-4 PRECIOS EN MERCADOS REPRESENTATIVOS DE ACEITES**

Aceites. Precios sobre almazara, en €/100 kg, sin I.V.A.Rgtos C.E. 865/04 y 826/08

Semilla de girasol. Precios en centros de demanda, en €/100 kg, sin I.V.A. Rgto C.E.E. 3405/93

PRODUCTO Y ESPECIFICACIONES	MERCADO REPRESENTATIVO	Semana 14-20/04 2014	Semana 21-27/04 2014	Variación €
ACEITE DE OLIVA VIRGEN EXTRA Menos de 0,8°	Badajoz	195,30	195,30	0,00
	Ciudad Real	197,00	201,00	4,00
	Córdoba	198,30	198,30	0,00
	Granada	199,00	199,00	0,00
	Jaén	203,10	202,10	-1,00
	Málaga	195,00	193,20	-1,80
	Sevilla	213,00	213,00	0,00
	Tarragona	216,36	216,36	0,00
ACEITE DE OLIVA VIRGEN De 0,8° a 2°	Badajoz	180,30	180,30	0,00
	Córdoba	181,80	181,80	0,00
	Granada	178,50	182,50	4,00
	Jaén	180,10	181,10	1,00
	Sevilla	180,30	180,30	0,00
	Cadiz	180,00	179,00	-1,00
	Tarragona	183,31	183,31	0,00
	Toledo	178,00	178,00	0,00
ACEITE DE OLIVA LAMPANTE Más de 2°	Córdoba	162,90	161,70	-1,20
	Granada	160,00	165,00	5,00
	Jaén	164,90	165,70	0,80
	Málaga	167,00	164,10	-2,90
	Sevilla	165,00	165,00	0,00
	Tarragona	157,77	157,77	0,00
	Badajoz	165,30	165,30	0,00
ACEITE DE OLIVA REFINADO	Córdoba	175,79	174,89	-0,90
	Jaén	179,22	175,19	-4,03
	Tarragona	180,30	180,30	0,00
ACEITE DE ORUJO CRUDO	Córdoba	82,50	81,45	-1,05
	Jaén	84,14	82,14	-2,00
	Tarragona	81,14	81,14	0,00
ACEITE DE ORUJO REFINADO	Córdoba	119,72	119,72	0,00
	Jaén	119,45	119,60	0,15
	Tarragona	120,20	120,20	0,00
ACEITE DE GIRASOL REFINADO	Córdoba	77,23	76,45	-0,78
	Sevilla	77,50	78,50	1,00
	Tarragona	78,00	78,00	0,00

**I-5 PRECIOS EN MERCADOS REPRESENTATIVOS - FRUTAS Y HORTALIZAS****PRECIOS DE PRODUCTOS NACIONALES**

Mercados representativos de producción

Rgtos. CE 1234/2007 y 543/2011

En €100 kg, a salida agrupación de productores, envasado, sin I.V.A, incluyendo el precio del envase.

**CITRICOS**

PRODUCTO	MERCADO	VARIEDAD O TIPO	CAT.	CALIBRE mm.	DIA/MES				
					21/4	22/4	23/4	24/4	25/4
LIMON	Alicante	Fino	I	3-4	89,00	87,00	88,00	87,00	85,00
	Málaga	Fino	I	3-4	88,00	86,00	89,00	88,00	90,00
	Murcia	Fino	I	3-4	83,50	83,50	85,50	84,00	84,00
NARANJA	Sevilla	Lanelate	I	6-9	37,00	37,00	37,00	37,00	37,00
	Sevilla	Salustiana	I	6-9	39,00	39,00	39,00	39,00	39,00
MANDARINA	Castellón	Ortanique	I	1-2	70,00	64,29	69,15	64,92	69,79
	Murcia	Ortanique	I	1-2	65,00	65,00	65,00	65,00	65,00

**FRUTAS DE PEPITA**

PRODUCTO	MERCADO	VARIEDAD O TIPO	CAT.	CALIBRE mm.	DIA/MES				
					21/4	22/4	23/4	24/4	25/4
MANZANA	Girona	Fuji	I	70-80	79,96	79,96	79,96	79,96	79,96
	Girona	Golden Delicious	I	70-80	70,11	70,11	70,11	70,11	70,11
	Girona	Granny Smith	I	70-80	76,43	76,43	76,43	76,43	76,43
	Girona	Red Delicious	I	70-80	77,98	77,98	77,98	77,98	77,98
	Girona	Royal Gala	I	65-70	81,57	81,57	81,57	81,57	81,57
	Lleida	Fuji	I	70-80	66,00	67,00	66,00	66,00	64,00
	Lleida	Golden Delicious	I	70-80	57,18	58,66	58,81	59,58	56,24
	Lleida	Red Chief	I	70-80	65,52	65,71	62,46	68,86	73,36
	Zaragoza	Fuji	I	60-65	-	64,71	69,24	-	-
PERA	Lleida	Blanquilla	I	55-60	83,00	84,00	83,00	84,00	84,00
	Lleida	Conferencia	I	60-65	65,19	65,27	66,58	65,38	64,50
	Lleida	Alejandrina	I	65-70	54,00	54,00	52,00	53,00	51,00
	Lleida	Devoe	I	65-70	-	66,00	-	68,00	-

## I-5 PRECIOS EN MERCADOS REPRESENTATIVOS - FRUTAS Y HORTALIZAS

### PRECIOS DE PRODUCTOS NACIONALES

Mercados representativos de producción

Rgtos. CE 1234/2007 y 543/2011

En €/100 kg, a salida agrupación de productores, envasado, sin I.V.A, incluyendo el precio del envase.

### HORTALIZAS

PRODUCTO	MERCADO	VARIEDAD O TIPO	CAT.	CALIBRE mm.	DIA/MES				
					21/4	22/4	23/4	24/4	25/4
AJO	Córdoba	Spring Blanco	I	50-60	135,00	135,00	135,00	135,00	135,00
	Córdoba	Spring Violeta	I	50-60	130,00	130,00	130,00	130,00	130,00
	Cuenca	Morado	I	45-55	155,00	155,00	155,00	155,00	155,00
BERENJENA	Almería	Alargada	I	40y+	27,00	33,33	35,89	27,50	35,00
CALABACÍN	Almería	-	I	14-21	30,36	27,86	29,64	27,14	27,14
CHAMPIÑÓN	La Rioja	Cerrado	I	30-65	-	146,40	144,73	145,78	145,78
COLIFLOR	La Rioja	Coronada	I	-	-	18,18	22,73	27,27	27,27
ESPARRAGO	Granada	Verde	I	10-16	298,61	314,29	303,31	305,87	301,20
FRESA	Huelva	-	I	-	104,12	99,12	94,12	94,12	92,00
JUDÍA VERDE	Almería	Plana	I	-	112,38	112,38	112,38	112,38	112,38
LECHUGA	Almería	Iceberg	I	400g.y+	107,02	91,06	69,00	65,17	120,04
	Murcia	Iceberg	I	400g.y+	72,00	72,00	72,00	72,00	72,00
PEPINO	Almería	Liso	I	350-500 gr	52,00	54,00	55,00	52,00	52,00
	Almería	Corto	I	-	25,50	23,50	23,50	28,50	24,00
PIMIENTO	Almería	Cuadrado color (rojo y amarillo)	I	70y+	43,18	43,18	43,18	43,18	43,18
	Almería	Verde Alargado	I	40y+	75,45	75,45	75,45	75,45	75,45
	Murcia	Cuadrado color (rojo y amarillo)	I	70y+	97,73	97,73	97,73	97,73	97,73
	Murcia	Cuadrado Verde	I	70y+	95,45	95,45	95,45	95,45	95,45
TOMATE	Almería	Racimo	I	-	50,00	55,00	36,00	31,76	23,53
	Almería	Redondo	I	57-100	38,10	31,45	25,45	23,81	30,08
	Canarias	Redondo	I	57-100	32,58	32,58	32,58	32,58	32,58
	Murcia	Redondo	I	57-100	77,30	77,30	77,30	77,30	77,30
ZANAHORIA	Cádiz	-	I	-	53,00	53,00	53,00	53,00	53,00

<b>I-6 PRECIOS EN MERCADOS REPRESENTATIVOS VACUNO Y OVINO</b>
---

**A) BOVINO**

**1.- PRECIO MEDIO NACIONAL (Euro/100 kg Canal) DE CANALES DE BOVINO PESADO  
SEGÚN MODELO COMUNITARIO DE CLASIFICACIÓN R(CE) Nº 1249/2008.**

CATEGORÍA	CLASE DE CONFORMACIÓN Y DE ESTADO DE ENGRASAMIENTO	Semana 14-20/04 2014	Semana 21-27/04 2014	Variación
<b>Categoría A: Canales de machos jóvenes sin castrar de más de un año y menos de dos años</b>	Muy buena y poco cubierta (U-2)	402,66	404,79	2,13
	Muy buena y cubierta (U-3)	410,57	409,03	-1,54
	Precio medio ponderado Categoría U	407,64	407,46	-0,18
	Buena y poco cubierta (R-2)	389,34	387,82	-1,52
	Buena y cubierta (R-3)	386,81	385,04	-1,77
	Precio medio ponderado Categoría R	387,74	386,07	-1,67
<b>Categoría D: Canales de hembras que hayan parido</b>	Mediocre y poco cubierta (P-2)	203,78	205,80	2,02
	Mediocre y cubierta (P-3)	210,56	215,18	4,62
	Precio medio ponderado Categoría P	208,32	212,08	3,76
	Buena y cubierta (R-3)	251,16	261,90	10,73
	Buena y grasa (R-4)	277,81	268,46	-9,36
	Precio medio ponderado Categoría R	257,82	263,54	5,71
<b>Categoría E: Canales de otras hembras</b>	Menos buena y poco cubierta (O-2)	233,92	233,61	-0,32
	Menos buena y cubierta (O-3)	239,29	247,63	8,35
	Menos buena y grasa (O-4)	248,59	260,28	11,69
	Precio medio ponderado Categoría O	240,85	248,68	7,83
	Muy buena y poco cubierta (U-2)	446,18	443,37	-2,81
	Muy buena y cubierta (U-3)	439,22	431,72	-7,50
	Precio medio ponderado Categoría U	442,84	437,78	-5,06
	Buena y poco cubierta (R-2)	426,87	424,68	-2,19
Buena y cubierta (R-3)	412,78	415,37	2,59	
Buena y grasa (R-4)	406,84	405,35	-1,49	
Precio medio ponderado Categoría R	419,91	419,60	-0,31	
Menos buena y poco cubierta (O-2)	363,37	372,07	8,69	
Menos buena y cubierta (O-3)	385,30	381,52	-3,78	
Menos buena y grasa (O-4)	413,00	413,00	0,00	
Precio medio ponderado Categoría O	374,57	377,68	3,11	

**I-6 PRECIOS EN MERCADOS REPRESENTATIVOS VACUNO Y OVINO**
**2.-PRECIO MEDIO NACIONAL DEL BOVINO (Euro/100 kg)**

<b>BOVINO VIVO</b>	<b>Semana 14-20/04 2014</b>	<b>Semana 21-27/04 2014</b>	<b>Variación €</b>
Machos hasta 480 Kg. vivo	233,10	232,69	-0,41
Machos de más de 480 kg. vivo	219,50	218,44	-1,06
Hembras que hayan parido	106,52	105,17	-1,36
Otras hembras de hasta 380 Kg. vivo	244,28	243,17	-1,11
Otras hembras de más de 380 Kg. vivo	237,85	237,10	-0,76

**3.-PRECIO MEDIO NACIONAL DE OTROS ANIMALES DE LA ESPECIE BOVINA ( R(CE) N° 2273/2002 ).**

<b>OTROS BOVINOS</b>	<b>Semana 14-20/04 2014</b>	<b>Semana 21-27/04 2014</b>	<b>Variación €</b>
Terneros de ocho días a cuatro semanas			
tipo cruzado	311,75	316,75	5,00
tipo frisón/país	93,00	93,00	0,00
<i>Media ponderada nacional (Euro/Cabeza)</i>	202,38	204,88	2,50
Bovinos ligeros comprendidos entre seis y doce meses			
tipo cruzado	286,66	286,66	0,00
tipo frisón/país	202,74	202,74	0,00
<i>Media ponderada nacional (Euro/100 kg Vivo)</i>	257,29	257,29	0,00

**B) CORDEROS**
**1.-PRECIOS MEDIOS NACIONALES DE CANALES DE OVINO FRESCAS O REFRIGERADAS R(CE) N° 315/2002  
Euro/100 kg Canal**

<b>CORDEROS I y II</b>	<b>Semana 14-20/04 2014</b>	<b>Semana 21-27/04 2014</b>	<b>Variación €</b>
Corderos I (12 a 13 kg/canal)	593,21	604,07	10,87
Corderos II (13,1 a 16 kg/canal)	474,66	484,58	9,92
<i>Media ponderada</i>	533,94	544,33	10,39

**2.-PRECIOS MEDIOS DE CANALES DE OVINO FRESCAS O REFRIGERADAS EN LOS MERCADOS NACIONALES REPRESENTATIVOS PARA LA C.E.**

<b>MERCADO REPRESENTATIVO Cordero 9-19 kg</b>	<b>Semana 14-20/04 2014</b>	<b>Semana 21-27/04 2014</b>	<b>Variación €</b>
Mat. Valencia	646,07	646,12	0,05
Mercabarna	596,88	603,11	6,23
Mercamadrid	639,00	639,00	0,00
Albacete	625,98	625,98	0,00
Extremadura	525,47	535,40	9,93
Medina del Campo	626,67	646,67	20,00
Talavera de la Reina	573,79	573,79	0,00
Zaragoza	622,35	622,35	0,00
<i>Media ponderada</i>	591,38	599,76	8,38

**PRECIOS EN MERCADOS REPRESENTATIVOS - PRODUCTOS GANADEROS****D) - PORCINO**

CLASIFICACIÓN EUROPEA (CE) Nº 1249/2008.

Euro/100 kg Canal

MERCADO REPRESENTATIVO	Clase E			Clase U			Clase R		
	Semana 14-20/04 2014	Semana 21-27/04 2014	Variación	Semana 14-20/04 2014	Semana 21-27/04 2014	Variación	Semana 14-20/04 2014	Semana 21-27/04 2014	Variación
<b>LONJAS</b>									
Ebro	174,63	174,67	0,04	173,24	173,24	0,00	171,71	171,71	0,00
Mercalleida	173,85	173,99	0,14	172,48	172,48	0,00	170,94	170,94	0,00
Segovia	179,75	179,79	0,04	175,36	177,97	2,61	189,74	193,66	3,92
Silleda	172,91	175,51	2,60	172,40	177,55	5,15	--	--	--
Conjunto de Lonjas Media Ponderada	175,44	175,54	0,10	173,19	173,93	0,74	175,23	176,10	0,87
<b>MATADEROS</b> Media Ponderada	197,21	197,34	0,13	184,28	184,04	-0,25	190,77	190,50	-0,27
<b>Media Nacional</b>	<b>185,80</b>	<b>185,88</b>	<b>0,08</b>	<b>174,77</b>	<b>174,60</b>	<b>-0,17</b>	<b>178,30</b>	<b>178,26</b>	<b>-0,04</b>

**PRECIOS EN MERCADOS REPRESENTATIVOS - PRODUCTOS GANADEROS - PORCINO****E) - PORCINO PRECOZ  
LECHONES, OTRAS CALIDADES.**

Euro/100 Kg vivo

<b>Cerdas de Desvieje</b>	<b>Semana 14-20/04 2014</b>	<b>Semana 21-27/04 2014</b>	<b>Variación €</b>
Cerdas de Desvieje	73,22	74,22	1,00
<b>CERDOS CEBADOS</b>			
Categoría U	134,57	134,44	-0,13
<b>LECHONES</b>			
Lleida.Base 20kg de peso.	252,50	252,50	0,00
Segovia.Base 20kg de peso.	270,00	280,00	10,00
Normal.Base 20kg de peso.	264,33	266,48	2,15

**F) - TRONCO IBÉRICO**

Euro/100 Kg vivo

<b>LECHONES</b>	<b>Semana 14-20/04 2014</b>	<b>Semana 21-27/04 2014</b>	<b>Variación €</b>
Base 23 Kg.	530,11	534,13	4,01
<b>DESVIEJE</b>			
Reproductores de desvieje	173,91	173,91	0,00
<b>CEBADOS</b>			
Marranillos, de 35 a 60 Kg.	379,30	383,13	3,83
Primals, de 60 a 100 Kg.	--	--	--
Cerdos cebados de pienso (extensivo)	249,30	249,83	0,52
Cerdos cebados de bellota	287,61	--	--



GOBIERNO  
DE ESPAÑA

MINISTERIO  
DE AGRICULTURA, ALIMENTACIÓN  
Y MEDIO AMBIENTE